



Statistiek der spaar- en leenbanken in Nederland over het jaar

...

<https://hdl.handle.net/1874/423221>

CB 5.3

BIJDRAGEN
TOT DE
STATISTIEK VAN NEDERLAND.

NIEUWE VOLGREEKS.

Uitgegeven door het Centraal Bureau voor de Statistiek.

XXIX.

Statistiek der Spaar- en Leenbanken in Nederland, over het jaar 1901.



'S GRAVENHAGE,
GEBR. BELINFANTE.
1903.

Gedr. bij Gebrs. J. & H. van Langenhuisen, 's Gravenhage.

l. qu. 8
23747

UNIVERSITEITSBIBLIOTHEEK UTRECHT



3594 3137

478
J40237
CBS 8

BIJDRAGEN

TOT DE

STATISTIEK VAN NEDERLAND.

NIEUWE VOLGREEKS.

Uitgegeven door het Centraal Bureau voor de Statistiek.

XXIX.

Statistiek der Spaar- en Leenbanken in Nederland, over het jaar 1901.

'S GRAVENHAGE,
GEBR. BELINFANTE.
1903.



.....
Gedrukt bij GEDE. J & H. VAN LANGENHUYSEN te 's-Gravenhage.
.....

V O O R B E R I C H T.

De jaargang 1901 van de Statistiek der Spaar- en Leenbanken sluit zich, wat den inhoud betreft, in hoofdzaak geheel bij den vorigen aan.

Bij elke rekening wordt in den verzamelstaat medegedeeld, welke der in het Algemeen Register vermelde instellingen geen opgaven ingezonden hadden, welke der instellingen dit jaar wel gegevens verstrekten, doch vorig jaar dit nagelaten hadden en welke instellingen nieuw bijgekomen zijn.

Bij de statistiek der nieuwe inleggers, verdeeld naar de beroepen, is de klassificatie gevolgd, zooals deze was bij de beroepstelling van 1899, daar de uitkomsten der telling van dat jaar volledig verschenen waren op 't oogenblik dat deze beroepstatistiek bewerkt werd.

Al is het aantal der nog ontbrekende Spaarbanken wederom kleiner dan dat het bij de bewerking van den vorigen jaargang was, toch is het te betreuren, dat nog steeds een zeker aantal instellingen, het nut miskennend, dat publiciteit harer zaken ook voor die instellingen zelve heeft, zich van medewerking aan deze statistiek blijft onthouden. Volledig is zij dus nog altoos niet, al is dan ook de mate van onvolledigheid te gering om het beeld, door deze statistiek geboden, belangrijk van de werkelijkheid te doen afwijken.

Het aantal Boerenleenbanken, dat hare medewerking verleende aan de samenstelling dezer Statistiek, is van 25 tot 58 uitgebreid en hieromtrent is de verwachting, in het voorbericht van den vorigen jaargang uitgesproken, dus niet beschaamd. Toch is ook in deze afdeeling nog meer volledige medewerking zeer gewenscht.

's Gravenhage, 17 September 1903.

De Directeur van het Centraal Bureau voor de Statistiek,
C. A. VERRIJN STUART.

INHOUD.

	Bladz.
Samenvatting der uitkomsten	VII
Algemeen Register	1
SPAARBANKEN	25
Inleggersrekening	27
Kapitaalrekening	41
Winst- en Verliesrekening	55
Beleggingenrekening	70
Overzicht der spaarbankboekjes	96
Verzamelstaat van de Inleggersrekening	107
" " Kapitaalrekening	110
" " Winst- en Verliesrekening	111
" " Beleggingenrekening	112
" " het Overzicht der spaarbankboekjes in omloop	114
Overzicht van het aantal boekjes in omloop en van het bedrag aan inleggers verschuldigd	116
Overzicht van de Spaarbanken over 1881—1901.	118
Beroepstatistiek van nieuw toetredenen inleggers	122—220
BOERENLEENBANKEN	221
Inleggersrekening	223
Voorschottenrekening	228
Balansrekening	232
Beleggingenrekening	236
Winst- en Verliesrekening	244
Overzicht der verleende voorschotten.	248
Overzicht der spaarboekjes	251
Verzamelstaat van de Inleggersrekening	254
" " Voorschottenrekening	255
" " Balansrekening	256
" " Beleggingenrekening	257
" " Winst- en Verliesrekening	258
" " het aantal verleende voorschotten	259
" " Overzicht der spaarboekjes	260

	Bladz.
SPAARKASSEN	261
Aantal stortingen en deelnemers	263
Inleggersrekening	265
Winst- en Verliesrekening	267
Verzamelstaat van de aantallen stortingen en deelnemers	269
" " " Inleggersrekening	270
" " " Winst- en Verliesrekening	271
HULPBANKEN	273
Voorschottenrekening	275
Kapitaalrekening	282
Winst- en Verliesrekening	289
Overzicht der verleende voorschotten	295
Verzamelstaat van de Voorschottenrekening	300
" " " Kapitaalrekening	302
" " " Winst- en Verliesrekening	303
" " " het aantal verleende voorschotten	304
Overzicht van de Hulpbanken 1853—1901	306
BANKEN VAN LEENING	309
Aantal panden	310
Beleeners- en Kapitaalrekeningen	314
Winst- en Verliesrekening	318
Verkoopingenrekening	322
Overschottenrekening	326
Verzamelstaat van het aantal panden	328
" " " de Beleeners- en Kapitaalrekeningen	330
" " " Winst- en Verliesrekening	332
" " " Verkoopingenrekening	334
" " " Overschottenrekening	336
Overzicht van de Banken van Leening 1883—1901	337
" " " " " " 1830—1901	346

Samenvatting der Uitkomsten van de Statistiek over 1901 in vergelijking met die over 1900.

SPAARBANKEN.

Voor den jaargang 1901 zijn gegevens ontvangen van 259 spaarbanken, die aan het einde van het boekjaar op 1 260 603 boekjes *f* 173 772 447 verschuldigd waren, terwijl voor den vorigen jaargang slechts van 253 spaarbanken inlichtingen ontvangen waren, met een saldo tegood der inleggers ad *f* 164 636 858 op 1 178 028 boekjes.

Niet ingekomen zijn de opgaven van de Spaarbank der Vereeniging «Nut en Genoegen» te Aalsmeer, van de Ursemmer Spaar- en Voorschotkas te Ursem, de Spaarbank der St. Josephsvereeniging te Sneek, de Coöperatieve Spaar- en Voorschotbank te Bergum, (gemeente Tietjerksteradeel), de Gemeentespaarbank te Deventer, de Spaarbank te Noorddijk, die een niet op zich zelf staande bijbank is van de spaarbank te Harkstede-Scharmer (gemeente Slochteren), de Spaarbank van de Vereeniging «de Vriendenkring» te Uithuizermeeden en van de volgende Nutsinstellingen: de Spaarbank te Haastrecht, die van het Departement Oosterdijk te Andijk, die te Zaandam, te Mijdrecht, te Wonseradeel (Departement Makkum), de Crediet- en Spaarbank te Winschoten en de Nutsspaarbank te de Wijk.

Voorts ontbreken bij de Spaarbanken de opgaven van de Voorschot- en Spaarbank te Eijsden, welke gebleken is eene bij de Centraalbank te Utrecht aangesloten Coöperatieve Boerenleenbank te zijn en de opgaven van de Spaarkas te Deventer, die, in overeenstemming met haar naam, inderdaad geen spaarbank, doch een spaarkas is.

De volgende spaarbanken, die voor 1900 geen inlichtingen toegezonden hadden, hebben daarentegen voor 1901 wel gegevens verstrekt: de Spaarbank, genaamd «de Spaarkas» te Epe, de Spaarbank voor Noordwijk e. o., de Spaarbank «Vianen» te Vianen, die te Twisk, de dorpsspaarbank te Tzum (gemeente Franekeradeel), de Spaarbank van de Landbouwvereeniging te Hoogezand, de Spaarbank opgericht door de landbouwvereeniging Harkstede-Scharmer te Slochteren en de volgende Nutsinstellingen: de Spaarbank van het Departement Doesburg, die te Haarlem, te Purmerend, te Murmerwoude (gemeente Dantumadeel), te Hallum (gemeente Ferwerderadeel), te Almelo en de Spaarbank van het «Plaatselijk Nut» te Blijham (gemeente Wedde).

Voorts verschijnen in dezen jaargang voor het eerst opgaven van de Spaar- en Voorschotkas «Rerum Novarum» te Goirle (opgericht 1896), de St. Paulusvereeniging tot bestrijding van drankmisbruik, afd. Spaarbank, te Waalwijk (opgericht 1900), de Spaarbank der afd. Schiedam van den Nederlandsche R. K. Volksbond, onder patronaat van den H. Thomas van Villanova, te Schiedam (opgericht 1900), de School- of Kinderspaarbank te Dantumawoude, gemeente Dantumadeel, (opgericht 1880), de Coöperatieve Landbouwersbank en Handelsvereeniging te Steenwijkerwold, de Stuiverspaarbank van het Departement Finsterwolde der Maatschappij tot Nut van 't Algemeen, te Finsterwolde en de Vaalser Arbeiders Spaar- en Bouwvereeniging te Vaals (opgericht 1900).

Eindelijk zijn thans voor het eerst in het Algemeen Register de navolgende instellingen vermeld, die echter nog geen gegevens verstrekt hebben, n.l.: de Spaarbank der St. Paulusvereniging te Baardwijk, de Spaarbank opgericht door de St. Josephvereniging te Cuyk, de Spaarbank onder de leden der jongens-congregatiën te Drunen, de R. K. Spaarbank te Tilburg, de Spaar- en Hulpkas der Werkmansvereniging «Arnhem» te Arnhem, de Landbouwersbank en Handelsvereniging «Bennekom» e. o. te Bennekom (gemeente Ede), de Coöperatieve Landbouwvereniging te Varsseveld (gemeente Wisch), de Spaarbank te Sybekarspel, die dit jaar alleen voor de beroepsstatistiek gegevens ingezonden heeft en de Coöperatieve Spaarkasvereniging «Fortuna» te Neuzen.

Ook thans zijn ter bevordering eener juiste vergelijking, in deze inleiding doorlopend, zoowel bij de Spaarbanken als bij de overige instellingen in dit werk behandeld, dus ook bij de Hulpbanken, Spaarkassen, Boerenleenbanken en Banken van Leening, alle instellingen geëlimineerd, die niet in beide jaren opgaven verstrekt hebben en voor zoover opheffing of oprichting niet de oorzaak daarvan was.

Bij de overige Spaarbanken bleek het saldo tegoed der inleggers op 1 Januari 1900 en op 1 Januari en 31 December 1901 achtereenvolgens te hebben bedragen f 154 226 340,—, f 161 697 444,— en f 171 662 506,— en is dit derhalve toegenomen met 4,84 en 6,16 pCt.

In het geheel vertoont de Inleggersrekening voor:

1.	Aantal en bedrag der inlagen.		Toeneming sedert 1900 in percenten.
	1900.	1901.	
	237 instellingen.	245 instellingen.	
Aantal inlagen gedurende	1 662 711	1 713 479	3,05
„ uitbetalingen gedurende	739 161	779 335	5,44
„ boekjes in omloop aan het einde van	1 178 866	1 249 761	6,01
Bedrag van het tegoed der inleggers aan het begin van het jaar	f 154 226 340	f 161 697 444	4,84
„ der inlagen (zonder rente)	„ 58 855 121	„ 63 468 712	7,84
„ „ aan inleggers toegekende rente	„ 4 313 787	„ 4 532 380	5,07
„ „ uitbetalingen (incl. uitbetaalde rente)	„ 55 624 271	„ 58 036 031	4,33
„ van het tegoed der inleggers, inclusief rente, aan het einde van het boekjaar	„ 161 761 908	„ 171 662 506	6,12

Voor de Kapitaalrekening zijn gegevens verstrekt door 245 Spaarbanken tegen 239 in den voorgaanden jaargang. De staatjes 2 en 3 geven een overzicht van de Activa en Passiva en van de verhoudingen tusschen de desbetreffende cijfers voor 1901 en die voor 1900 bij de in beide jaargangen voorkomende instellingen.

Wijl verschillende instellingen niet altijd de activa vermelden geheel gescheiden naar de in die staatjes voorkomende rubricering, stemmen de totaalbedragen niet overeen met de sommen der erboven vermelde bedragen.

Tevens blijkt daaruit, hoe op het einde van het jaar de activa en passiva percentsgewijze samengesteld waren:

2.	In totaal.		In percenten.		Toe- respect. afneming sedert 1900 in percenten.
	1900.	1901.	1900.	1901.	
	222 instellingen.	229 instellingen.			
ACTIVA.					
Effecten	f 110 942 779	f 124 044 559	64,80	67,79	11,81
Kantoormeubelen e. d.	„ 17 530	„ 25 878	0,01	0,01	47,62
Onroerende eigendommen	„ 1 628 497	„ 1 700 321	0,95	0,93	4,41
Hypotheken	„ 23 891 783	„ 24 829 476	13,95	13,57	3,92
Prolongatiën	„ 26 596 039	„ 26 723 603	15,53	14,61	0,48
Andere voorschotten	„ 946 147	„ 989 999	0,55	0,54	4,63
Gelden in handen van derden.	„ 6 107 520	„ 2 289 296	3,57	1,25	— 62,52
Gelden in kas	„ 1 092 517	„ 2 368 555	0,64	1,30	116,80
Totaal	f 171 223 176	f 182 971 687	100,—	100,—	6,86

3.	In totaal.		In percenten.		Toe- respect. afneming sedert 1900 in percenten.
	1900.	1901.	1900.	1901.	
PASSIVA.					
Tegoed der inleggers	f 161 042 458	f 171 004 068	94,05	93,46	6,19
Bedrag van het reservefonds	„ 9 658 893	„ 11 063 536	5,64	6,05	14,54
Overige krediteuren	„ 521 825	„ 904 143	0,31	0,49	73,27
Totaal	f 171 223 176	f 182 971 687	100,—	100,—	6,86

Voor de Winst- en Verliesrekening zijn in 1901 evenals in 1900 van 234 instellingen gegevens ingekomen. Uit de Verzamelstaten blijkt, dat de baten en lasten bij de in beide jaargangen voorkomende met de in 1901 voor het eerst vermelde instellingen en haar percentsgewijze samenstellingen zijn geweest als in tabellen 4 en 5 aangetoond wordt.

4.	In totaal.		In percenten.		Toe- respect. afneming sedert 1900 in percenten.
	1900.	1901.	1900.	1901.	
	219 instellingen.	221 instellingen.			
BATEN					
Rente van effecten, hypotheken enz.	f 5 845 513	f 6 065 583	95,50	61,92	3,76
Huren van onroerende eigendommen	„ 21 184	„ 35 423	0,35	0,36	67,22
Waardevermeerdering van effecten door koersverschil	„ 141 093	„ 3 573 590	2,30	36,48	2 432,79
Winst bij realisatie van effecten	„ 60 730	„ 75 186	0,99	0,77	23,80
Baten uit anderen hoofde	„ 49 926	„ 45 238	0,82	0,47	— 9,39
Totaal	f 6 121 233	f 9 795 946	100,—	100,—	60,03

5. L A S T E N.	In totaal.		In procenten.		Toe- respect. afnemingsedert 1900 in procenten.
	1900.	1901.	1900.	1901.	
Aan inleggers toegekende rente . . .	f 4 267 900	f 4 484 777	60,17	83,89	5,08
Administratiekosten	" 537 421	" 610 275	7,58	11,41	13,56
Waardevermindering van effecten door koersverschil	" 2 128 788	" 71 197	30,01	1,33	— 96,66
Verlies bij realisatie van effecten . .	" 11 436	" 14 906	0,16	0,28	30,34
Lasten uit anderen hoofde	" 147 242	" 165 000	2,08	3,09	12,06
Totaal	f 7 092 858	f 5 346 166	100,—	100,—	— 24,63

Voor de Kapitaalrekening waren in 1901 geen gegevens verstrekt door 14 Spaarbanken, welke die wel voor de Inleggersrekening ingezonden hadden: deze 14 Spaarbanken waren op het einde van 1901 op 4 054 boekjes f 638 422,— verschuldigd.

Voor de Winst- en Verliesrekening waren in 1901 geen gegevens verstrekt door 25 instellingen, welke die voor de Inleggersrekening wel ingezonden hadden; deze 25 Spaarbanken waren op het einde van 1901 op 10 369 boekjes f 1 657 259,— verschuldigd.

245 Spaarbanken met een totaal bedrag tegoed der inleggers op het einde van het jaar ad f 173 124 025,— hebben voor dezen jaargang opgaven verstrekt nopens den aard der beleggingen harer kapitalen. In den vorigen jaargang waren zulke opgaven ingezonden door 243 Spaarbanken met een saldo tegoed der inleggers op het einde van het jaar ad f 164 113 374,—.

6. Aard der Beleggingen.	In totaal.		In procenten.		Toe- respect. afnemingsedert 1900 in procenten.
	1900.	1901.	1900.	1901.	
	226 instellingen.	230 instellingen.			
Staatsschuld:					
ten laste van Nederland	f 37 247 948	f 44 473 594	23,23	25,26	19,40
" " " andere landen	" 2 992 610	" 4 145 668	1,87	2,35	38,53
Schuldbrieven ten laste van publiek- rechtelijke lichamen:					
in Nederland	" 36 350 869	" 41 855 128	22,67	23,77	15,14
" andere landen	" 47 911	" 68 857	0,03	0,04	43,72
Aandeelen:					
binnenlandsche	" 780 763	" 1 997 781	0,49	1,13	155,88
buitenlandsche	" 293 250	" 365 263	0,18	0,21	24,56
Obligatiën en pandbrieven:					
binnenlandsche	" 21 887 037	" 24 851 772	13,65	14,11	13,55
buitenlandsche	" 3 195 902	" 3 493 252	1,99	1,98	9,30
Hypotheeken	" 23 891 783	" 24 830 376	14,90	14,10	3,93
Prolongatiën	" 26 596 040	" 26 723 603	16,59	15,18	0,48
Belegging van anderen aard	" 7 053 665	" 3 285 690	4,40	1,87	— 53,42
Totaal	f 168 484 268	f 178 885 628	100,—	100,—	6,17

Tabel 6 toont hoe de verschillende Spaarbanken de haar toevertrouwde gelden, naar de verschillende groepen van beleggingen verdeeld, belegd hebben en tevens blijkt eruit in procenten welk aandeel elke groep verworven heeft.

Ook hier dient opgemerkt te worden, dat de totalen in tabel 6, evenals die in tabel 7, niet overeenstemmen met de sommen der erboven vermelde bedragen ten gevolge van de omstandigheid dat niet in de opgaven van alle instellingen de verschillende beleggingen en de daarmee gekweekte renten gerubriceerd waren als gevraagd.

Naar dezelfde groepen verdeeld bedroegen de gekweekte rentebedragen in totaal en in procenten:

7. Renten gekweekt uit:	In totaal.		In procenten.		Toe- respect. afnemingsedert 1900 in procenten.
	1900.	1901.	1900.	1901.	
Staatsschuld.					
ten laste van Nederland	f 1 267 589	f 1 278 314	24,31	22,92	0,85
" " " andere landen	" 100 816	" 111 601	1,94	2,—	10,69
Schuldbrieven ten laste van publiek- rechtelijke lichamen:					
in Nederland	" 1 186 958	" 1 278 037	22,77	22,92	7,67
andere landen	" 1 759	" 126 358	0,04	2,27	7 083,51
Aandeelen:					
binnenlandsche	" 57 931	" 70 902	1,11	1,27	22,39
buitenlandsche	" 12 767	" 11 934	0,24	0,21	— 6,52
Obligatiën en pandbrieven:					
binnenlandsche	" 711 328	" 739 654	13,64	13,27	3,98
buitenlandsche	" 112 285	" 110 743	2,15	1,99	— 1,37
Hypotheeken	" 758 723	" 781 943	14,55	14,02	3,06
Prolongatiën	" 747 177	" 858 885	14,33	15,40	14,95
Belegging van anderen aard	" 256 270	" 207 902	4,92	3,73	— 18,87
Totaal	f 5 865 264	f 6 066 309	100,—	100,—	3,43

De 259 Spaarbanken, die voor dezen jaargang van de Statistiek gegevens verschaft hebben, waren gezamenlijk verschuldigd aan de inleggers op het einde van het jaar f 173 772 447,—, waarvan komt ten laste van de Rijkspostspaarbank met 1 335 kantoren f 93 771 664,— en ten laste van de overige spaarbanken f 80 000 783,—.

Einde 1900 was de Rijkspostspaarbank met 1 319 kantoren f 84 697 014,— en waren de overige Spaarbanken f 79 939 844,— aan haar respectieve inleggers verschuldigd.

Einde 1901 waren bij de Rijkspostspaarbank in omloop 896 761, bij de overige Spaarbanken 363 842 en in het geheel 1 260 603 boekjes. Einde 1900 waren deze getallen achtereenvolgens 829 131 359 690 en 1 188 821. Einde 1900 was er één spaarbankboekje op de 4,36 inwoners en einde 1901 één op de 4,17 inwoners.

De aantallen boekjes waren naar de grootte van het tegoed als volgt verdeeld:

8. Boekjes met een tegoed:	1900.			1901.		
	Rijks- postspaar- bank.	Overige Spaar- banken.	Totaal.	Rijks- postspaar- bank.	Overige Spaar- banken.	Totaal.
	1 319 kantoren.	234 instel- lingen.		1 335 kantoren.	242 instel- lingen.	
Van minder dan f 1,	211 684	34 883	246 567	232 825	49 833	282 658
„ f 1,— tot beneden f 10,—	190 345	41 351	231 696	206 231	53 336	259 567
„ „ 10,— „ „ „ 100,—	230 723	92 002	322 725	245 875	92 064	337 939
„ „ 100,— „ „ „ 1000,—	196 397	114 913	114 913	211 830	116 448	116 448
„ „ 1000,— en hooger		16 646	16 646		17 402	17 402
Totaal	829 131	348 601	1 177 732	896 761	353 000	1 249 761

In dit staatje komen de totalen niet overeen met de sommen der erboven vermelde getallen ten gevolge van de omstandigheid, dat niet door alle instellingen de boekjes werden gerubriceerd naar de hoegrootheid der bedragen tegoed, als hier aangegeven.

Tabel 9 toont de toeneming der aantallen boekjes in procenten in elke groep sedert 1900 en voorts in elk der jaren 1900 en 1901 de percentsgewijze verdeling der spaarbankboekjes naar de grootte van het tegoed.

9. Boekjes met een tegoed:	Toeneming sedert 1900.			Samenstelling in procenten.					
	Rijks- post- spaar- bank.	Overige spaar- banken.	Totaal.	1900.			1901.		
				Rijks- post- spaar- bank.	Overige spaar- banken.	Totaal.	Rijks- post- spaar- bank.	Overige spaar- banken.	Totaal.
Van minder dan f 1	9,99	42,86	14,64	25,53	11,64	26,44	25,96	15,14	27,87
„ f 1 tot beneden f 10	8,35	28,98	12,03	22,96	13,79	24,85	23,—	16,21	25,60
„ „ 10 „ „ „ 100	6,57	0,07	4,71	27,82	30,69	34,61	27,42	27,98	33,33
„ „ 100 „ „ „ 1000	7,86	1,34	1,34	23,69	38,33	12,32	23,62	35,38	11,48
„ „ 1000 en hooger		4,54	4,54		5,55	1,78		5,29	1,72
Totaal	8,16	1,26	6,12	100,—	100,—	100,—	100,—	100,—	100,—

Het gemiddeld tegoed bedroeg:

10. In het jaar.	Rijkspostspaarbank.		Overige spaarbanken.		Totaal.	
	Per hoofd der bevolking.	Per boekje.	Per hoofd der bevolking.	Per boekje.	Per hoofd der bevolking.	Per boekje.
1900.	f 16,35	f 102,15	f 14,88	f 221,08	f 31,23	f 137,35
1901.	„ 17,81	„ 104,57	„ 14,80	„ 220,66	„ 32,61	„ 137,36
10 ^a .	8,93	2,37	-0,54	-0,19	4,42	0,01

derhalve zijn deze bedragen sedert 1900 toe- resp. afgenomen in procenten met

Deze cijfers en die van het onmiddellijk voorafgaand overzicht doen zien, dat bij de Rijkspostspaarbank zoowel als bij de overige spaarbanken de kleine inlagen relatief het sterkst toegenomen zijn. Voor de beroepstatistiek zijn door 145 Spaarbanken de beroepen aangegeven van 124 015 nieuwe inleggers, waarvan 106 599 nieuwe inleggers zijn van de Rijkspostspaarbank, en 17 416 van de overige Spaarbanken.

Gaat men de uitkomsten dezer beroepstatistiek na, dan toont de verzamelstaat op blz. 220 de verdeling van de inleggers, of van de kostwinners der minderjarige inleggers, in de beide jaren naar de hoofdgroepen dezer statistiek aan.

Tabel 11 geeft hiervan een overzicht in totaal en in procenten.

11. Klasse.	Inleggers behorende tot:	In totaal.				In procenten.				Toe- respec. afneming sedert 1900 in procenten.	
		1900.		1901.		1900.		1901.			
		Inleggers.	Kostwinners van minderjarige inleggers.	Inleggers.	Kostwinners van minderjarige inleggers.	Inleggers.	Kostwinners van minderjarige inleggers.	Inleggers.	Kostwinners van minderjarige inleggers.		
I—XVII	Nijverheidsbedrijven	22 111	13 926	23 215	13 965	28,18	32,46	28,66	32,52	4,52	0,28
XVIII—XIX	Landbouw, visschoring en jacht	9 436	7 432	9 981	7 195	11,97	17,32	12,32	16,76	5,78	-3,19
XX—XXIII	Handel	14 335	11 910	14 528	11 946	18,19	27,76	17,93	27,82	1,35	0,30
XXIV—XXVI en XXIX—XXXII	Vrije beroepen, onderwijs, ambten of bedieningen.	7 730	4 860	8 397	4 818	9,81	11,33	10,36	11,22	8,63	-0,86
XXVII, XXVIII en XXXIV	Personen, huiselijke diensten verrichtende, losse werklieden, gepensioneerden en personen zonder beroep.	24 085	4 773	23 806	5 017	30,55	11,13	23,39	11,68	-1,16	5,11
	Vereenigingen.	1 027	—	1 082	—	1,30	—	1,34	—	5,36	—
	Totaal	78 824	42 901	81 009	42 941	100,—	100,—	100,—	100,—	2,77	0,09

BOERENLEENBANKEN.

Zooals in het «Samenvattend Overzicht» van den vorigen jaargang op blz. XXI meegedeeld is, konden toen geen cijfers gegeven worden, die een voldoende beeld zouden geven van den omvang der werkzaamheid der lokale Boerenleenbanken, doch werd daarmede de verwachting uitgesproken, dat volgende jaargangen, ook met betrekking tot deze instellingen, vollediger zouden worden.

Die verwachting is niet geheel teleurgesteld, immers, waar ten vorige jare door slechts 25 van de bekende 85 boerenleenbanken gegevens, en nog wel gedeeltelijk onvolledige, verstrekt werden, zijn voor dezen jaargang van 58 der 110 in het Algemeen Register vermelde lokale boerenleenbanken, de gewenschte cijfers ontvangen. Van verschillende zijden werden, waar nadere inlichtingen noodig bleken, die op zeer ruime wijze gegeven en over het algemeen werden bij de teruggaande formulieren afschriften van balans en rekening gevoegd, die het mogelijk maakten ontbrekende cijfers in de formulieren alsnog op te nemen en kennelijk onwillekeurig ingeslopen fouten te herstellen. Slechts zeer enkele gaven blijken van ongenuegdheid tot medewerking en brieven, herhaaldelijk gericht aan haar geestelijke bestuurders, met verzoek om medewerking of mededeeling van de bezwaren, die daartegen bestonden, bleven onbeantwoord.

Van de 110 in het Algemeen Register genoemde lokale boerenleenbanken waren op 31 December 1901 aangesloten bij de Centrale Bank te Utrecht 39 en bij die te Eindhoven 62, samen 101.

Bij de Utrechtsche waren aangesloten de lokale banken te: Ter Aar, Achttienhoven, Alkemade, Alphen a/d Rijn, Angerlo, Avenhorn, Azewijn, Berkhout, Breedenbroek, Didam, Elst, Etten (bij Terborg), Eijsden, Gouda, Hazerswoude, Heemskerk, Kloosterveen, Lopik, Moordrecht, Mijdrecht, Netterden (gemeente Gendingen), Nibbixwoud, Ouderkerk a/d A, Oudewater, Schalkwijk, Sommelsdijk, Spanbroek, Spierdijk, Steenderen, Stoutenburg, Uithoorn, Ursem, Waverveen, Wervershoof, Westwoud, Wetering (Oude), Wognum, Zevenaar en Zoeterwoude.

Bij de Coöperatieve Centrale Boerenleenbank te Eindhoven waren 31 December 1901 aangesloten de lokale banken te:

Acht, Baexem, Berkel, Berlicum, Best, Beugen, Bladel, Buggenum, Dieden, Dinther, Dreumel, Eerde (de), Ell, Etten, Eijs-Wittem, Geldrop, Groesbeek, Heel, 's Heerenhoek, Heesch, Heeswijk, Heeze, Helden, Huisseling, Hunsel, Kerkrade, Leende, Lierop, Lieshout, Maasbracht, Maashees, Meijel, Mierlo, Mil, Milheze, Montfort, Nederweert, Nistelrode, Nuenen, Oirschot, Oosteind, Overloon, Sambeek, Schayk, Schinnen, Schijndel, Sittard, Son, Swalmen, Swolgen, Udenhout, Veghel, Venray, Vierlingsbeek, Vortum, Wagenberg, Wamel, Westerhoven, Woensel, Wijre, Zes Gehuchten en Zomeren.

De Balans op 31 December 1901 der Coöperatieve Centrale te Utrecht luidde:

12. Balansrekening op 31 December 1901.			
Activa.		Passiva.	
Aandeelhouders nog te fourneeren 90 pCt. op 48 aandelen ad f 500,—	f 21 600,—	Kapitaal 48 aandelen ad f 500,—	f 24 000,—
Kassa	22,09 ⁵	Depoito's	188 942,96
Materieel	170,—	Diverse krediteuren	429,10
Effekten	27 398,75		
Interest	1 314,94		
Jan Blijdenstein & Zn.	573,63 ⁵		
Prolongatie	48 000,—		
Deposito's	80 000,—		
Diverse debiteuren	595,80		
Oprichtingskosten	f 579,10		
Winst- en verlies: saldo 1899	246,62		
" " " " 1900	394,65 ⁵		
	f 1 220,37 ⁵		
Af winst 1901	373,53 ⁵		
Voorschotten aan aangesloten banken	846,84		
	32 850,—		
	f 213 372,06		f 213 372,06

De Winst- en Verliesrekening over 1901 luidde:

13. Winst- en Verliesrekening over 1901.			
Verliezen.		Winsten.	
Onkosten	f 235,08	Betaling bij toetreding	f 80,—
Salaris	600,—	Jaarlijksche bijdragen der aangesloten banken ingevolge art. 23 der Statuten	340,—
Inspectie	1 724,56 ⁵	Effekten	36,80
Materieel (afschrijving)	13,58	Provisie Effekten	16,25
Saldo winst 31 December 1901	373,53 ⁵	Interest	872,66
	f 2 945,71	Rijkssubsidie Inspectie	1 600,—
			f 2 945,71

In het Verslag wordt hierbij aangeteekend, dat de posten diverse krediteuren f 429,10 en diverse debiteuren ad f 595,80, in de Balansrekening, uitsluitend bestonden uit saldi verschuldigd aan, of te goed van banken, waarmede de Centrale in rekening stond en uit onvoldane rekeningen.

Waar in den vorigen jaargang erop gewezen kon worden, dat het verlies ad f 641,27⁵, dat in de balans van 31 December 1900 figureerde, in die van 1901 gedeeltelijk gedekt werd door het saldo der Winst- en Verliesrekening ad f 373,53⁵, kan thans geconstateerd worden, dat in de balans over 1902 niet alleen het saldo-verlies van vorige jaren, maar ook de oorspronkelijke oprichtingskosten geheel gedekt zijn en bovendien een niet onbelangrijk winstbedrag overbleef.

De balans op 31 December 1901 van de Coöperatieve Centrale Boerenleenbank te Eindhoven, luidt:

14. Balans op 31 December 1901.			
Activa.		Passiva.	
Aandeelhouders nog te storten	f 61 371,85	Kapitaal	f 62 000,—
Kassa	19 355,89 ⁵	Leenbanken	388 867,38
Kassiers	106 367,64	Diverse krediteuren	74 198,10 ⁵
Effektenfonds	82 439,23	Onkostenrekening — voor nog te betalen	1 790,67
Gebouwenrekening	28 000,—	Reserve hypotheekrekening — voor gereserveerd	770,—
Meubilairrekening	1 800,—	Beschikbaar winstsaldo	461,31 ⁵
Hypotheekrekening	166 770,—		
Gemeenterekening	42 203,95		
Diverse debiteuren	10 547,53 ⁵		
Leenbanken	5 990,49		
Interesterekening (voor loopende rente van hypotheek en huur)	2 640,88		
Onkostenrekening — voor nog te ontvangen	600,—		
	f 528 087,47		f 528 087,47

De winst- en verliesrekening over 1901 luidde:

15. Verlies- en Winstrekening over 1901.		Winsten.	
Verliezen.			
Saldo A. P. (nadeelig saldo)	f 1 550,20 ⁶	Intrestrekening (voor het saldo)	f 3 833,86
Gebouwenrekening (voor afschrijving). „	1 328,26	Effektenfonds („ koersverschil)	1 587,43
Meubilairrekening („ „) . „	161,42	Effektenrekening („ het saldo)	809,61
Reserve Hypotheken („ gereserveerd). „	770,—	Rijkssubsidie	950,—
Onkosten („ het Saldo) . „	2 909,70		
Netto winst:			
waarvan 4 pCt. rente van het gestorte op de bewijzen van deelneming, gedurende de volle maanden, waarover werd deelgenomen, ter beschrijving op die bewijzen, volgens Art. 49 2°.	f 21,73		
Reserve volgens Art. 49 1°. en 3°.	434,—		
Saldo op nieuwe rekening . „	5,58 ⁵		
	f 461,31 ⁵		
	<u>f 7 180,90</u>		<u>f 7 180,90</u>

Zoals hieruit blijkt, en reeds in het «Samenvattend Overzicht» van den voorgaanden jaargang meedeeld werd, was op 31 December 1901 bij de Coöperatieve Centrale Boerenleenbank te Eindhoven het verlies van voorgaande jaren geheel verdwenen om plaats te maken voor een saldo winst ad f 461,31⁵.

Wat aangaat de cijfers betreffende de lokale boerenleenbanken, die in het hierachter voorkomend tabelwerk afgedrukt zijn, is vergelijking van deze met die van het voorgaande jaar niet doenlijk omdat het aantal instellingen, dat toen haar medewerking verleende, te gering was om vergelijkingen te trekken of verhoudingsgetallen te berekenen, die niet een valsche voorstelling zouden geven. Doch voor de Kapitaal- en de Winst- en Verliesrekening zou het ook om een andere reden niet kunnen. Toen de formulieren ter invulling voor den jaargang 1900 dezer Statistiek van de verschillende leenbanken terugkwamen, bleek al aanstonds, dat de in die formulieren gevraagde gegevens wel aansloten aan het kader van de Statistiek der Spaarbanken, doch niet aan de administratie der boerenleenbanken, zooals die naar een door de Centraalbanken gegeven model gevoerd wordt. Voor den volgende jaargang werden derhalve andere formulieren ontworpen, waarbij die klip ontzeild wordt, en tengevolge waarvan nu niet meer, evenals in den vorigen jaargang, de boerenleenbanken eerst als Spaarbanken en daarna als Hulpbanken, doch slechts als één gecombineerde instelling verschijnen, met vermelding achtereenvolgens van inleggers-, voorschotten-, kapitaal-, beleggings-, winst- en verliesrekeningen, opgaven van aantallen spaarboekjes en van aantallen voorschotten, derhalve een samenvoeging van Spaar- en Hulpbank tot één instelling, zooals de boerenleenbanken inderdaad zijn.

Intusschen stelt het Verslag van de Coöperatieve Centrale Boerenleenbanken te Eindhoven in staat enkele cijfers mede te deelen omtrent al de bij haar aangesloten lokale banken en blijkt daaruit, dat die 62 banken op 31 December 1901 telden 4501 leden, aan welke zij op 4211 spaarboekjes f 1 037 881,02 verschuldigd waren, doch van wie zij ook f 364 277,48⁵, welke op 1350 voorschotboekjes in voorschotten verleend waren, te vorderen hadden. Onder deze opgaven zijn intusschen niet begrepen de cijfers voor de banken te Acht, Eerde (de), Meyel en Swolgen, die niet tijdig haar opgaven bij Eindhoven ingezonden hadden, en die van Oploo, welke wel 25 November 1901 opgericht is, doch eerst in 1902 in werking is getreden en ook niet begrepen is in de 62 op 31 December 1901 aangesloten banken.

SPAARKASSEN.

Het aantal Spaarkassen, waaromtrent gegevens in dezen jaargang voorkomen, is evenals ten vorigen jare 16, ofschoon de medewerking niet van geheel dezelfde instellingen is gekomen. De Spaarkas van de broodbakkersgezellenvereniging «Bijstand zij ons doel», te 's Gravenhage, die der werkmansvereniging «Vooruit», te Purmerend en de «Algemeene Spaarkas» te Zwolle, die voor 1900 gegevens hadden ingezonden, hebben dit voor den jaargang 1901 nagelaten. Daarentegen zijn voor dezen jaargang wel inlichtingen verstrekt door de vereniging «Spaarkas» te Franeker, en door de Utrechtsche R. K. Spaarkas te Utrecht, welke die voor den vorigen jaargang niet ingezonden hadden, terwijl, zooals reeds bij de Spaarbanken vermeld is, de Spaarkas te Deventer, die vorig jaar onder de Spaarbanken opgenomen was, thans is overgebracht naar de Spaarkassen en in dezen jaargang voor het eerst gegevens verschijnen betreffende de Spaarkas van Baarn, die in 1901 is opgericht.

Vergelijkt men de beide jaren met elkaar, dan ziet men:

16. Deelnemers en deelnemingen.	1900.	1901.	Toe- respect. afnemings sedert 1900 in procenten.
	12 instellingen.	14 instellingen.	
Aantal deelnemers gedurende het boekjaar	2 395	1 496	— 37,54
„ stortingen	45 412	46 605	2,63
Bedrag der inlagen	f 50 826	f 60 273	18,59
„ „ rente en premien	„ 11 876	„ 5 456	— 54,06
„ „ uitbetalingen	„ 62 885	„ 80 854	28,57
„ van het tegoed der inleggers op het einde van het jaar	„ 122 739	„ 105 958	— 13,67

De staatjes 17 en 18 geven een overzicht van de Winst- en Verliesrekening betreffende het jaar 1901; slechts 12 instellingen hebben voor deze rekening gegevens ingezonden.

17. B A T E N.	In totaal.		In procenten.		Toe- respect. afnemings sedert 1900 in procenten.
	1900.	1901.	1900.	1901.	
	9 instellingen.	9 instellingen.			
Rente van belegde gelden	f 806	f 788	27,32	27,43	— 2,24
Giften en bijdragen van anderen	„ 621	„ 551	21,05	19,18	— 11,27
Inkomsten uit bezittingen	„ 1 405	„ 1 404	47,63	48,87	— 0,07
Andere baten	„ 118	„ 130	4,—	4,52	10,17
Totaal	f 2 950	f 2 872	100,—	100,—	— 2,64

18. L A S T E N.	In totaal.		In procenten.		Toe- respect. afnemings sedert 1900 in procenten.
	1900.	1901.	1900.	1901.	
	9 instellingen.	9 instellingen.			
Bedrag der aan inleggers toegekende rente en premie	f 1 623,—	f 1 706,—	68,19	69,72	5,11
Administratiekosten	" 742,—	" 724,—	31,18	29,52	— 2,42
Andere lasten	" 15,—	" 17,—	0,63	0,69	13,33
Totaal	f 2 380,—	f 2 446,—	100,—	100,—	2,77

H U L P B A N K E N.

Het aantal instellingen, dat voor dezen jaargang gegevens heeft ingezonden was 71, dus 5 minder dan voor 1900. Niet ingekomen zijn de opgaven van het Leenfonds van de Maatschappij tot Nut der Israëlieten in Nederland, afd. den Haag, van de Nuts Spaar- en Hulpbank te Gouda, van de Nutshulpbank te Oudshoorn, van de Ursemmer Spaar- en Voorschotkas te Ursem, van de Nutshulpbank te Hallum (gemeente Ferwerderadeel), van de Coöperatieve Spaar- en Voorschotbank te Bergum (gemeente Tietjerksteradeel), de Nutshulpbank te Groningen, de Hulpbank, genaamd «Leenfonds», eveneens te Groningen en van de Crediet- en Spaarbank «de Volksbank» van het Nutsdepartement Winschoten, terwijl, zooals reeds bij de Boerenleenbanken aangestipt is, de Coöperatieve Voorschot- en Spaarbank te Eijsden, die gebleken is aangesloten te zijn bij de Coöperatieve Vereeniging van Raiffeisenbanken en landbouwverenigingen te Utrecht, uit dien hoofde uit de afdeling Hulpbanken, waarin zij in vorigen jaargang verscheen, overgebracht is naar die der Boerenleenbanken. Voorts is door de Hulpbank «de Bischoffsheim Vereeniging» te Amsterdam, medegedeeld, dat zij door omstandigheden onafhankelijk van haren wil, voor 1901 geen inlichtingen noch verslag inzenden kon. Daarentegen verschijnen in dezen jaargang opgaven van de Nutshulpbank te Doesburg, de Hulpbank der Vereeniging «tot Plaatselijk Nut» te Zaandam en van de Coöperatieve Voorschot- en Spaarbank «Trijnwouden» te Oenkerk, gemeente Tietjerksteradeel, welke die voor den jaargang 1900 niet ingezonden hadden en zijn bovendien voor het eerst opgenomen gegevens betreffende de Coöperatieve Landbouwersbank en Handelsvereniging, in 1901 te Steenwijkerwold opgericht, (zie ook bij de Spaarbanken), de afdeling Groningen van den «Bond van Orde door Hervorming» en van de Spaar- (zie ook aldaar) en Voorschotkas «Rerum Novarum» te Goirle.

In de hier volgende recapitulatieve overzichten zijn, op overeenkomstige wijze als hiervoren met betrekking tot de Spaarbanken en Spaarkassen vermeld, de jaren 1900 en 1901 vergelijkbaar gemaakt.

Het volgende staatje geeft een overzicht van de aantallen voorschotten:

19. Aantallen voorschotten.	1900.	1901.	Toe- respect. afnemings sedert 1900 in procenten.
	65 instellingen.	68 instellingen.	
Gevraagd	9 722	10 209	5,01
Geweigerd	1 076	1 589	47,68
Verleend	9 713	10 066	3,63
In den aanvang van het jaar nog loopend	9 065	9 849	8,65
Gedurende het jaar geheel afgelost of afgeschreven	9 108	9 718	6,69
Op het einde van het jaar nog loopend	9 919	10 197	2,80

Tabel 20 geeft een overzicht van de bedragen, alle berekend zonder rente, der voorschotten.

20. Bedrag der Voorschotten.	1900.	1901.	Toe- respect. afnemings sedert 1900 in procenten.
	65 instellingen.	68 instellingen.	
In het begin van het jaar nog loopend	f 1 478 271,—	f 1 591 925,—	7,69
Gedurende het jaar verleend	" 1 887 947,—	" 1 870 944,—	— 0,90
Door leeners terugbetaald	" 1 738 884,—	" 1 777 765,—	2,24
borgens	" 40 932,—	" 35 558,—	— 13,13
Afgeschreven wegens oninbaarheid	" 3 859,—	" 8 996,—	13,1
Op het einde van het jaar nog verschuldigd	" 1 582 542,—	" 1 640 551,—	3,67

Door het laatste staatje wordt tevens aangeduid, dat van het op voorschotten afgeschreven bedrag per f 1000,—.

21.	1900.	1901.
Door leeners is terugbetaald	f 974,89	f 975,55
borgens	" 22,95	" 4,94
Wegens oninbaarheid is afgeschreven	" 2,16	" 19,51

Niet door alle Hulpbanken zijn voor de Kapitaalrekening en die van Winst en Verlies gegevens verstrekt: in 1900 door 66, in 1901 door 50 instellingen.

De beide volgende staatjes geven een blik op de Activa en Passiva der Hulpbanken op het einde van het jaar.

22. A C T I V A.	In totaal.		In procenten.		Toe- respect. afnemings sedert 1900 in procenten.
	1900.	1901.	1900.	1901.	
	56 instellingen.	47 instellingen.			
Door deelnemers verschuldigd (excl. rente)	f 1 456 055,—	f 1 495 374,—	80,20	79,22	2,70
Onroerende eigendommen	" 11 012,—	" 11 004,—	0,61	0,58	— 0,07
Gelden in kas	" 63 956,—	" 67 990,—	3,52	3,60	6,31
Effekten en andere waarden	" 225 222,—	" 274 734,—	12,41	14,55	21,98
Overige debiteuren	" 59 265,—	" 38 589,—	3,26	2,05	— 34,89
Totaal	f 1 815 510,—	f 1 887 691,—	100,—	100,—	3,97

23. P A S S I V A.	In totaal.		In procenten.		Toe- respect. afneming sedert 1900 in procenten.
	1900.	1901.	1900.	1901.	
Aan aandeelhouders verschuldigd	f 748 109,—	f 801 447,—	41,21	42,46	7,13
Eigen kapitaal of reservefonds.	" 279 366,—	" 288 381,—	15,39	15,27	3,23
Kapitaal bij derden opgenomen	" 715 017,—	" 723 483,—	39,38	38,32	1,19
Overige krediteuren.	" 73 018,—	" 74 350,—	4,02	3,95	1,82
Totaal	f 1 815 510,—	f 1 887 691,—	100,—	100,—	3,97

Tabellen 24 en 25 geven een overzicht van de Baten en Lasten volgens de Winst- en Verliesrekening.

24. B A T E N.	In totaal.		In procenten.		Toe- respect. afneming sedert 1900 in procenten.
	1900.	1901.	1900.	1901.	
	52 instellingen.	52 instellingen.			
Renten van voorschotten	f 85 790,—	f 73 727,—	84,31	78,25	— 14,06
Boeten.	" 784,—	" 644,—	0,77	0,68	— 17,86
Inkomsten van bezittingen.	" 10 481,—	" 11 215,—	10,30	11,90	7,—
Giften en bijdragen.	" 1 974,—	" 1 758,—	1,94	1,87	— 10,94
Baten uit anderen hoofde	" 2 727,—	" 6 882,—	2,68	7,30	152,36
Totaal	f 101 756,—	f 94 226,—	100,—	100,—	— 7,40

25. L A S T E N.	In totaal.		In procenten.		Toe- respect. afneming sedert 1900 in procenten.
	1900.	1901.	1900.	1901.	
Renten van opgenomen kapitaal.	f 36 621,—	f 32 173,—	55,74	50,68	— 12,15
Restitutie van rente en premie	" 2 415,—	" 2 232,—	3,67	3,52	— 7,58
Administratiekosten	" 21 667,—	" 19 299,—	32,98	30,40	— 10,93
Afschrijving wegens oninbaarheid	" 3 752,—	" 8 889,—	5,71	14,—	136,91
Andere lasten	" 1 245,—	" 888,—	1,90	1,40	— 28,67
Totaal	f 65 704,—	f 63 481,—	100,—	100,—	— 3,39

Voorts blijken uit de Kapitaal- en de Winst- en Verliesrekeningen de volgende Passiva:

26. P A S S I V A.	1900.	1901.	Toe- respect. afneming sedert 1900 in procenten.
	Kapitaal aan de banken toebehoorend	f 279 366,—	
Bedrag der winst	" 36 052,—	" 30 760,—	— 14,68
Waarvan uitgekeerd of nog uit te keeren aan aandeelhouders.	" 14 671,—	" 10 922,—	— 25,55
Netto bedrag der winst.	" 21 380,—	" 19 839,—	— 7,21
" " " " in procenten	7,65	6,88	— 0,77

De in 1900 en 1901 verleende voorschotten waren naar de grootte der bedragen als volgt verdeeld:

27. Voorschotten in bedragen.	In totaal.		In procenten.		Toe- respect. afneming sedert 1900 in procenten.
	1900.	1901.	1900.	1901.	
	65 instellingen.	67 instellingen.			
Beneden f 25.—	793	803	7,02	8,04	1,26
Van f 25,— tot beneden f 100,—	4 230	4 288	37,42	42,85	1,37
" " 100,— " " " 200,—	2 611	2 471	23,10	24,70	— 5,36
" " 200,— " " " 300,—	1 222	1 003	10,81	10,02	— 17,92
" " 300,— " " " 500,—	737	713	6,52	7,12	— 3,26
" " 500,— " " " 1 000,—	348	378	3,08	3,73	8,62
" " 1 000,— en hooger	1 367	950	12,05	3,49	— 74,32
Totaal	11 589	10 044	100,—	100,—	— 13,33

Hierbij dient opgemerkt te worden dat in het totaal aantal in 1900 verleende voorschotten 285 en in het totaal aantal in 1901 verleende voorschotten 38 waren, die niet onder een der genoemde rubrieken gerangschikt konden worden.

BANKEN VAN LEENING.

De Banken van Leening, die voor den jaargang 1900 gegevens ingezonden hadden, hebben dit ook voor dezen jaargang gedaan, zoodat het aantal, ook vergelijkbare, instellingen 23 is. Evenals vorig jaar heeft ook thans de Bank te Harlingen wederom geen opgaven voor de Overschottenrekening verstrekt, zoodat ook hier het aantal vergelijkbare instellingen (22) gelijk zoude blijven aan het aantal instellingen, dat inlichtingen gegeven heeft, ware het niet dat thans ook van de Bank te Gouda voor deze rekening gegevens ingekomen waren, terwijl die voor 1900 ontbreken, zoodat voor de Overschottenrekening het aantal vergelijkbare banken 21 is.

Het hiervolgend staatje geeft een overzicht van de aantallen panden.

28. Aantallen panden.	1900.		1901.	Toe- respect. afnemings sedert 1900 in procenten.
	1900.	1901.		
Aan het begin van het jaar aanwezig	456 834	483 690		5,88
Gedurende het jaar beleend	2 244 850	2 262 844		0,80
Binnen 8 dagen gelost	1 134 698	1 106 569		- 2,48
Na langeren tijd "	1 006 811	1 037 954		3,09
Verkocht	62 229	60 192		- 3,27
Aan het einde van het jaar nog aanwezig	478 934	510 315		0,55

Hierbij dient rekening te worden gehouden, dat in deze opgaven niet begrepen zijn voor 1900 29 012 en voor 1901 31 514 panden, waarvan niet bekend is of de lossing plaats gevonden heeft binnen 8 dagen of na langer tijdsverloop.

Het volgende staatje geeft een overzicht van de bedragen der beleenersrekening.

29. Bedragen der Beleenersrekening.	1900.		1901.	Toe- respect. afnemings sedert 1900 in procenten.
	1900.	1901.		
Bij het begin van het jaar op de panden nog verschuldigd (zonder rente)	f 1 755 011,—	f 1 891 470,—		7,78
Gedurende het jaar op de panden voorgeschoten	" 6 724 790,—	" 7 173 642,—		6,67
Bedrag der aflossingen (zonder rente)	" 6 417 633,—	" 6 831 720,—		6,45
" " voorschotten op gedurende het jaar verkochte panden	" 181 774,—	" 175 517,—		- 3,44
Op het einde van het jaar nog op de panden verschuldigd (zonder rente)	" 1 880 394,—	" 2 057 876,—		9,44

De beide volgende staatjes geven een overzicht van de Activa en Passiva op het einde van het boekjaar, volgens de Kapitaalrekening, in totaal en in procenten.

30. A C T I V A.	In totaal.		In procenten.		Toe- respect. afnemings sedert 1900 in procenten.
	1900.	1901.	1900.	1901.	
Bedrag van het aan het einde van het jaar op de panden nog verschuldigde	f 1 869 123,—	f 2 047 000,—	75,70	77,77	9,52
Onroerende eigendommen	" 306 789,—	" 335 612,—	12,43	12,71	9,07
Gelden in kas	" 104 618,—	" 83 544,—	4,24	3,18	- 20,14
Effekten en andere waarden	" 97 172,—	" 95 375,—	2,93	3,62	- 1,85
Overige debiteuren	" 91 264,—	" 71 669,—	3,70	2,72	- 21,47
Totaal 1)	f 2 468 965,—	f 2 632 201,—	100,—	100,—	6,61

1) Daar door sommige instellingen onvolledige gegevens betreffende de Kapitaalrekening werden verstrekt, is het totaal der activa, respectievelijk dat der passiva niet volledig.

31. P A S S I V A.	In totaal.		In procenten.		Toe- respect. afnemings sedert 1900 in procenten.
	1900.	1901.	1900.	1901.	
Eigen kapitaal der banken	f 1 205 522,—	f 1 191 333,—	48,82	45,26	- 1,18
Kapitaal bij derden opgenomen	" 1 155 573,—	" 1 334 910,—	46,83	50,71	15,52
Saldo der beschikbare overschotten	" 31 737,—	" 31 763,—	1,28	1,21	0,08
Overige krediteuren	" 76 133,—	" 74 195,—	3,08	2,82	- 2,52
Totaal 1)	f 2 468 965,—	f 2 632 201,—	100,—	100,—	6,61

1) Daar door sommige instellingen onvolledige gegevens betreffende de Kapitaalrekening werden verstrekt, is het totaal der activa, respectievelijk dat der passiva niet volledig.

Tabellen 32 en 33 geven een blik op de Baten en Lasten, volgens de Winst- en Verliesrekening.

32. B A T E N.	In totaal.		In procenten.		Toe- respect. afnemings sedert 1900 in procenten.
	1900.	1901.	1900.	1901.	
Renten van panden	f 233 133,—	f 240 044,—	77,55	79,06	2,96
Opgelden en terugbetaalde waarborgrechten	" 11 685,—	" 10 810,—	3,89	3,56	- 7,49
Aan de banken vervallen voorschotten	" 12 376,—	" 13 314,—	4,12	4,39	7,58
Inkomsten van bezittingen	" 8 812,—	" 8 889,—	2,93	2,93	0,87
Terugontvangen van administratiekosten	" 21 557,—	" 19 416,—	7,17	6,39	- 9,93
Andere baten	" 13 051,—	" 11 131,—	4,34	3,67	- 14,71
Totaal	f 300 614,—	f 303 603,—	100,—	100,—	0,99

33. L A S T E N.	In totaal.		In procenten.		Toe- respect. afnemings sedert 1900 in procenten.
	1900.	1901.	1900.	1901.	
Renten van kapitalen	f 45 846,—	f 52 452,—	14,84	16,30	14,41
Administratiekosten	" 218 588,—	" 224 222,—	70,76	69,65	2,58
Betaalde waarborgrechten	" 2 105,—	" 1 782,—	0,68	0,55	- 15,34
Tekorten na verkooppingen	" 10 772,—	" 10 922,—	3,49	3,39	1,39
Vergoeding op vermiste of beschadigde panden	" 143,—	" 65,—	0,05	0,02	- 54,55
Andere lasten	" 31 450,—	" 32 449,—	10,18	10,08	3,18
Totaal	f 308 904,—	f 321 894,—	100,—	100,—	4,21

Wat de Verkoopingen-rekening aangaat, zij hier opgemerkt, dat in dezen jaargang wederom, evenals in dien van 1899 en dien van 1900, niet alleen opgenomen zijn de verkoopingen van panden wier opbrengst een tekort of een overschot lieten, maar ook de verkoopingen van panden, welke opbrengst het voorschot met rente en onkosten juist dekten en dus noch een overschot, noch een tekort lieten.

Het hiervolgend staatje geeft een overzicht van de verkoopingen.

34. Verkoopingen.	Panden welke verkoop een overschot lieten.			Panden welke verkoop een tekort lieten.			Panden welke verkoop noch een tekort, noch een overschot lieten.		
	1900.	1901.	Toe- respect. afneming sedert 1900 in percenten.	1900.	1901.	Toe- respect. afneming sedert 1900 in percenten.	1900.	1901.	Toe- respect. afneming sedert 1900 in percenten.
	Bedrag der verleende voorschotten	f 135 274	f 137 361	1,54	f 36 797	f 32 090	— 12,79	f 9 703	f 6 067
Bedrag der verschuldigde rente	" 15 938	" 14 739	— 7,52	" 4 530	" 4 100	— 9,49	" 1 469	" 695	— 52,69
Betaalde waarborgrechten e. a. uitgaven bij den verkoop	" 3 394	" 2 940	— 12,88	" 557	" 629	12,93	" 162	" 175	8,02
Ten bate der banken komende opgeld	" 7 951	" 5 825	— 1,58	" 1 192	" 968	— 18,79	" 489	" 260	— 46,83
Opbrengst van den verkoop	" 195 667	" 190 884	— 2,44	" 30 881	" 26 220	— 15,09	" 11 188	" 6 794	— 39,27
Door koopers betaalde opgeld en waarborgrechten	" 10 668	" 10 122	— 5,12	" 1 401	" 1 250	— 10,78	" 636	" 401	— 36,95
Andere ontvangsten bij den verkoop	" 93	" 88	— 5,38	" 22	" 24	9,09	—	—	—
Bedrag der beschikbare overschotten	" 44 045	" 38 469	— 12,66	—	—	—	—	—	—
Bedrag der tekorten	—	—	—	" 10 945	" 10 532	3,77	—	—	—

Tabel 35 geeft een overzicht van de bedragen voorgeschoten op de panden, die in de jaren 1900 en 1901 verkocht werden en van de opbrengst dier verkochte panden.

35. Gedurende het jaar verkochte panden.	Bedrag der op de panden verleende voorschotten.			Opbrengst der panden.		
	1900.	1901.	Toe- respect. afneming sedert 1900 in percenten.	1900.	1901.	Toe- respect. afneming sedert 1900 in percenten.
Van welke opbrengst een deel voor de leeners beschikbaar bleef	f 135 274,—	f 137 361,—	1,54	f 195 667,—	f 190 884,—	— 2,44
Welke opbrengst niet voldoende is geweest om de schuld der leeners te delgen	" 36 797,—	" 32 090,—	— 12,79	" 30 881,—	" 26 220,—	— 15,09
Welke opbrengst voldoende is geweest om de schuld der leeners te delgen, doch geen beschikbaar overschot liet	" 9 703,—	" 6 067,—	— 37,47	" 11 188,—	" 6 794,—	— 39,27
Totaal	f 181 774,—	f 175 518,—	— 3,44	f 237 736,—	f 223 898,—	— 5,82

Ten slotte geeft onderstaand tabelletje een overzicht van de overschotten-rekening.

36. Overschottenrekening.	1900.	1901.	Toe- respect. afneming sedert 1900 in percenten.
Saldo der beschikbare overschotten aan het begin van het jaar	f 30 682,—	f 32 499,—	5,92
Bedrag der beschikbare overschotten na gedurende het jaar gehouden verkoopingen	" 43 601,—	" 38 170,—	— 12,45
In den loop des jaars uitbetaalde beschikbare overschotten	" 29 165,—	" 25 949,—	— 11,03
In den loop des jaars bij de bank vervallen overschotten	" 12 619,—	" 13 204,—	4,64
Saldo der beschikbare overschotten aan het einde van het jaar	" 32 499,—	" 31 516,—	— 3,03

VERBETERINGEN.

Blz. 57 bij Hardinxveld	in kol. 5 staat	929,68	lees:	928,68.
» 100	» » 1	» Oudendijk	»	Oudendijk ¹⁾ .
» 139 » Friesland	» » 2	» 8	»	18.
» 242 » Het Rijk	» » 7	» 910,17	»	1 020,17.
» 242 » »	» » 9	» 57 560,67	»	57 450,67.
» 257 » Zuidholland	» » 9	» 243	»	—
» 260 » Aanmerkingen	» » 8	» blz. 253	»	blz. 283.
» 328 » Limburg	» » 11	» 58 449	»	58 449 in kol. 11/12.

ALGEMEEN REGISTER.

In kolom 3 is slechts dan eene plaats van vestiging genoemd, indien de naam daarvan niet overeenkomt met dien van de gemeente.
Het teeken + in kolom 7 achter den naam eener spaarbank geeft te kennen, dat door het bestuur dezer instelling geene of niet voldoende opgaven betreffende de beroepstatistiek verstrekt waren.

Algemeen volgnummer.	Naam der Gemeente.	Naam der plaats van vestiging.	Jaar van oprichting.	Aanvang van het boekjaar.	Naam der Instelling.	Aanmerkingen.
1.	2.	3.	4.	5.	6.	7.
Noordbrabant.						
1	's Hertogenbosch.	—	1894	1,1	Spaarbank v/h Departement 's Hertogenbosch der Maatschappij tot Nut van 't Algemeen.	
2	"	—	1893	1,1	Vereeniging „de Katholieke Spaarbank“.	+
3	"	—	1872	1,1	Hulpbank v/h Dept. 's Hertogenbosch der M. t. N. v. 't Alg.	
4	"	—	1853	1,1	Gemeentelijke bank van leening.	
5	Almkerk.	—	1877	1,1	Spaarbank v/d Ver. tot bevordering der Spaarzaamheid.	
6	Baardwijk.	—	1900	1,1	Spaarbank der St. Paulusvereeniging.	Gegevens omtrent deze instelling konden nog niet verstrekt worden.
7	Bakel.	Milheze.	1900	1,1	Boerenleenbank.	Gegevens omtrent deze instelling werden niet verstrekt.
8	Berkel.	—	1899	1,1	Boerenleenbank.	
9	Berlikum.	—	1900	1,1	Boerenleenbank.	Gegevens omtrent deze instelling werden niet verstrekt.
10	Best.	—	1900	1,1	Boerenleenbank.	Als boven.
11	Beugen.	—	1899	1,1	Boerenleenbank.	Als boven.
12	Bladel.	—	1900	1,1	Boerenleenbank.	Als boven.
13	Boxtel.	—	1897	1,1	Coöperatieve Boerenleenbank.	Als boven.
14	Breda.	—	1829	1,1	Spaarbank v/h Dept. Breda der M. t. N. v. 't Alg.	
15	"	—	1887	1,1	Hulpbank v/h Dept. Breda.	
16	"	—	1830	1,1	Gemeentelijke bank van leening.	
17	Cuijk.	—	?	?	Spaarbank opgericht door de St. Josephs-vereeniging.	Gegevens omtrent deze instelling werden niet verstrekt.
18	Dieden.	—	1899	1,1	Boerenleenbank.	Als boven.
19	Dinther.	—	1900	1,1	Boerenleenbank.	Als boven.
20	Drunen.	—	?	?	Spaarbank onder de leden der jongens-congregatiën.	Als boven.
21	"	—	?	?	Boerenleenbank.	Als boven.
22	Eindhoven.	—	1898	1,1	Coöperatieve Centrale Boerenleenbank.	
23	Etten.	—	1899	1,1	Coöperatieve Boerenleenbank.	

Algemeen volgnummer	Naam der Gemeente.	Naam der plaats van vestiging.	Jaar van oprichting.	Aanvang van het boekjaar.	Naam der Instelling.	Aanmerkingen.
1.	2.	3.	4.	5.	6.	7.
24	Gastel (Oud en Nieuw).	—	1891	16,5	Spaarkas der Gastelsche beetwortelsuikerfabriek.	
25	Geldrop.	—	1897	1,1	Coöperatieve Boerenleenbank.	Gegevens omtrent deze instelling werden niet verstrekt.
26	"	—	1900	1,1	Boerenleenbank.	Als boven.
27	Goirle.	—	1896	30,11	Spaar- en Voorschotkas „Rerum Novarum“.	+
28	Heesch.	—	1897	1,1	Boerenleenbank.	Gegevens omtrent deze instelling werden niet verstrekt.
29	Heeswijk.	—	1897	1,1	Boerenleenbank.	Als boven.
30	Heeze.	—	1897	1,1	Coöperatieve vereeniging boerenleenbank.	Als boven.
31	Helmond.	—	1874	1,4	Spaarbank gensamd „de Spaarkas“.	Als boven.
32	Huisseling.	—	1897	1,1	Coöperatieve Boerenleenbank.	
33	Leende.	—	1897	1,1	Coöperatieve vereeniging boerenleenbank.	Gegevens omtrent deze instelling werden niet verstrekt.
34	Lierop.	—	1899	1,1	Boerenleenbank.	Als boven.
35	Lieshout.	—	1901	1,1	Boerenleenbank.	Gegevens omtrent deze instelling werden niet verstrekt.
36	Maashees.	—	1899	1,1	Boerenleenbank.	Als boven.
37	"	Overloon.	1898	1,1	Boerenleenbank.	Gegevens omtrent deze instelling werden niet verstrekt.
38	Mierlo.	—	1897	1,1	Boerenleenbank.	Als boven.
39	Mill en St. Hubert.	Mill.	1898	1,1	Boerenleenbank.	Als boven.
40	Nistelrode.	—	1898	1,1	Boerenleenbank.	
41	Nuener. Gerven en Nederwetten.	Nuener.	1901	1,1	Boerenleenbank.	Gegevens omtrent deze instelling werden niet verstrekt.
42	Oirschot.	—	1899	1,1	Coöperatieve Boerenleenbank.	
43	Oosterhout.	Oosteinde.	1900	1,1	Boerenleenbank.	
44	Oploo.	—	1901	1,1	Boerenleenbank.	Gegevens omtrent deze instelling werden niet verstrekt.
45	Rosendaal.	—	1900	1,1	Boerenleenbank.	Als boven.
46	Sambeek.	—	1899	1,1	Boerenleenbank.	Als boven.
47	Schaijk.	—	1898	1,1	Boerenleenbank.	Als boven.
48	Schijndel.	—	1898	1,1	Boerenleenbank.	
49	Someren.	—	1899	1,1	Boerenleenbank.	
50	Son.	—	1901	1,1	Boerenleenbank.	Gegevens omtrent deze instelling werden niet verstrekt.
51	Sprang.	—	1850	1,1	Spaarbank v/h Dept. Langstraat der M. t. N. v. 't Alg.	
52	Steenbergen.	—	1877	1,1	Spaarbank v/h Dept. Steenberg der M. t. N. v. 't Alg.	
53	"	—	1877	1,1	Spaarbank.	Gegevens omtrent deze instelling werden niet verstrekt.

Algemeen volgnummer.	Naam der Gemeente.	Naam der plaats van vestiging.	Jaar van oprichting.	Aanvang van het boekjaar.	Naam der Instelling.	Aanmerkingen.
1.	2.	3.	4.	5.	6.	7.
54	Terheijden.	Wagenberg.	1901	1,1	Boerenleenbank.	Gegevens omtrent deze instelling werden niet verstrekt.
55	Tilburg.	—	1871	1,1	Tilburgsche Spaarbank.	Als boven.
56	"	—	1901	?	De Roomsche-Katholieke Spaarbank.	Als boven.
57	Udenhout.	—	1899	—	Boerenleenbank.	Als boven.
58	Veghel.	—	1875	1,10	Veghelsche Spaarbankvereeniging.	
59	"	de Eerde.	1900	1,1	Boerenleenbank.	Gegevens omtrent deze instelling werden niet ontvangen.
60	"	—	1901	1,1	Boerenleenbank.	Als boven.
61	Vierlingsbeek.	—	1899	1,1	Boerenleenbank.	Als boven.
62	Vortum en Mullum.	—	1898	1,1	Boerenleenbank.	Als boven.
63	Waalwijk.	—	1900	1,1	St. Paulusvereen. tot bestrijding drankmisbruik, ad Spaarbank.	
64	Werkendam.	—	1855	1,10	Spaarbank v/h Dept. Werkendam der M. t. N. v. 't Alg.	
65	Westerhoven.	—	1899	1,1	Boerenleenbank.	Gegevens omtrent deze instelling werden niet verstrekt.
66	Woensel.	—	1900	1,1	Boerenleenbank.	
67	"	Acht.	1898	1,1	Boerenleenbank.	Gegevens omtrent deze instelling werden niet verstrekt.
68	Zes Gehuchten.	—	1897	1,1	Boerenleenbank.	Als boven.
Gelderland.						
69	Arnhem.	—	1834	1,1	Gemeentelijke spaarbank.	
70	"	—	1899	?	Geldersche Spaarbank.	Gegevens omtrent deze instelling werden niet verstrekt.
71	"	—	1901	?	Spaar- en hulpkas der Werkmansvereeniging „Arnhem“.	Als boven.
72	"	—	1893	1,1	Arnhemsche Volksbank.	
73	"	—	?	?	De „Israelitische Hulpbank“.	Gegevens omtrent deze instelling werden niet verstrekt.
74	"	—	1855	1,1	Hulpbank.	
75	"	—	1835	1,1	Gemeentelijke bank van leening.	
76	Angerlo.	—	1897	1,1	Coöperatieve Boerenleenbank.	
77	Apeldoorn.	—	1856	1,1	Spaar- en hulpbank.	
78	Barneveld.	—	1845	1,1	Spaarbank.	+
79	Beesd.	—	1867	1,1	Spaarbank v/h Dept. Beesd der M. t. N. v. 't Alg.	
80	Bergh.	Azewijn.	1901	1,1	Coöperatieve Boerenleenbank.	

Algemeen volgnummer.	Naam der Gemeente.	Naam der plaats van vestiging.	Jaar van oprichting.	Aanvang van het boekjaar.	Naam der Instelling.	Aanmerkingen.
1.	2.	3.	4.	5.	6.	7.
81	Boreulo.	—	1868	1,1	Spaarbank.	+
82	Buren.	—	1844	1,1	Spaarbank opgericht d/h Dept. Buren der M. t. N. v. 't Alg.	+
83	Didam.	—	1897	1,1	Coöperatieve boerenleenbank.	Gegevens omtrent deze instelling werden niet verstrekt.
84	Doesburg.	—	1843	1,1	Spaarbank v/h Dept. Doesburg der M. t. N. v. 't Alg.	+
85	"	—	1849	1,4	Spaarkas v/h Dept. Doesburg der M. t. N. v. 't Alg.	Gegevens omtrent deze instelling werden niet verstrekt.
86	"	—	1843	1,1	Hulpbank v/h Dept. Doesburg der M. t. N. v. 't Alg.	
87	Doetinchem (Ambt)	Gaanderen.	?	?	Spaarbank.	Gegevens omtrent deze instelling werden niet verstrekt.
88	" (Stad).	—	1847	1,1	Spaarbank v/h Dept. Doetinchem der M. t. N. v. 't Alg.	+
89	Dreumel.	—	1901	1,1	Coöperatieve Boerenleenbank.	Gegevens omtrent deze instelling werden niet verstrekt.
90	Ede.	Bennekom.	1901	1,5	Landbouwersbank en handelsvereniging „Bennekom en omstreken”.	Als boven.
91	"	—	1872	1,1	Vereeniging „de Spaar- en hulpbank”.	+ Gegevens omtrent de hulpbank werden niet verstrekt.
92	Eibergen.	—	?	?	Spaar-, inleg- en voorschotbank van Eibergen, Neede e. o.	Gegevens omtrent deze instelling werden niet verstrekt.
93	Elburg.	—	1873	1,1	Spaarbank v/h Dept. Elburg der M. t. N. v. 't Alg.	
94	"	—	1844	1,1	Verpachte bank van leening.	
95	Elst.	—	1898	1,1	Coöperatieve boerenleenbank.	
96	"	—	1896	?	Afd. Elst v/d Nederl. Boerenbond.	Gegevens omtrent deze instelling werden niet verstrekt.
97	Epe.	—	1862	1,1	Spaarbank genaamd „de Spaarkas”.	
98	Ermelo.	Nunspeet.	1872	1,1	Spaar- en bewaarbank.	
99	Geldermalsen.	—	?	1,1	Spaarbank v/h Dept. Geldermalsen der M. t. N. v. 't Alg.	
100	Gendringen.	Breedenbroek.	1901	1,1	Coöp. Boerenleenbank voor Breedenbroek e. o.	
101	"	Etten.	1900	1,1	Coöperatieve boerenleenbank.	
102	"	Netterden.	1898	1,1	Coöperatieve boerenleenbank.	Gegevens omtrent deze instelling werden niet verstrekt.
103	Groenlo.	—	1892	1,1	Spaar- en voorschotbank.	Als boven.
104	Groesbeek.	—	1901	1,1	Boerenleenbank.	Gegevens omtrent deze instelling konden nog niet verstrekt worden.
105	Harderwijk.	—	1829	1,1	Spaarbank v/h Dept. Harderwijk der M. t. N. v. 't Alg.	Gegevens omtrent deze instelling werden niet verstrekt.
106	Hatterm.	—	1875	1,1	Spaarbank voor Hatterm en omstreken.	Als boven.
107	Huissen.	—	1868	1,1	Gemeentelijke Spaarbank.	

Algemeen volgnummer.	Naam der Gemeente.	Naam der plaats van vestiging.	Jaar van oprichting.	Aanvang van het boekjaar.	Naam der Instelling.	Aanmerkingen.
1.	2.	3.	4.	5.	6.	7.
108	Huissen.	—	?	?	Spaarkas v. d. R. K. Volksbond.	Gegevens omtrent deze instelling werden niet verstrekt.
109	Hummelo en Keppel.	Laag Keppel.	1874	1,1	Spaarbank te Laag Keppel.	
110	Laren.	—	1888	1,1	Spaarbank.	
111	Lochem.	—	1819	1,1	Spaarbank.	+
112	Nijkerk.	—	1840	1,5	Spaarbank v/h Dept. Nijkerk der M. t. N. v. 't Alg.	+
113	Nijmegen.	—	1818	1,1	Spaarbank opger. d/h Dept. Nijmegen der M. t. N. v. 't Alg.	
114	"	—	1862	1,1	Hulpbank.	
115	"	—	1880	1,1	Gemeentelijke Bank van Leening.	
116	Putten.	—	1877	1,1	Spaar- en bewaarbank.	
117	Renkum.	Oosterbeek.	1869	1,1	Spaarbank v/h Dept. Oosterbeek der M. t. N. v. 't Alg.	
118	Scherpenzeel.	—	1862	2e Zaterdag in Januari	Spaarbank.	
119	Steenderen.	—	1901	1,1	Coöperatieve Boerenleenbank „Steenderen en Drempel”.	
120	Tiel.	—	1818	1,1	Spaarbank v/h Dept. Tiel der M. t. N. v. 't Alg.	Gegevens omtrent deze instelling werden niet verstrekt.
121	"	—	1856	1,12	Hulpbank v/h Depart. Tiel der M. t. N. v. 't Alg.	
122	Vorden.	—	1819	1,1	Spaarbank v/h Dept. Vorden der M. t. N. v. 't Alg.	
123	Wageningen.	—	1846	1,7	Spaarbank v/h Dept. Wageningen der M. t. N. v. 't Alg.	+
124	"	—	1854	1,7	Hulpbank v/h Dept. Wageningen der M. t. N. v. 't Alg.	
125	Wamel.	—	1899	1,1	Coöperatieve boerenleenbank.	Gegevens omtrent deze instelling werden niet verstrekt.
126	Winterswijk.	—	1869	1,1	Spaarbank v/h Dept. Winterswijk der M. t. N. v. 't Alg.	
127	Wisch.	Terborgh.	1868	1,1	Spaarbank.	
128	"	Varsseveld.	1901	1,1	Coöp. Landbouwvereniging.	Gegevens omtrent deze instelling werden niet verstrekt.
129	Zevenaar.	—	1900	1,1	Coöperatieve Boerenleenbank.	
130	Zutphen.	—	1866	1,1	Naaml. Vennootschap Spaarbankvereniging.	+
131	"	—	1860	1,1	Hulpbank v/h Dept. Zutphen der M. t. N. v. 't Alg.	
132	"	—	1856	1,1	Hulpkas voor minvermogene Israëlieten „Ezrath Israël”.	

Algemeen volgnummer.	Naam der Gemeente.	Naam der plaats van vestiging.	Jaar van oprichting.	Aanvang van het boekjaar.	Naam der Instelling.	Aanmerkingen.
1.	2.	3.	4.	5.	6.	7.
Zuidholland.						
133	's Gravenhage.	—	1818	1,1	Spaarbank v/h Dept. 's Gravenhage der M. t. N. v. 't Alg.	+
134	"	Scheveningen.	1868	1,1	Spaarbank v. h. Dept. Scheveningen der M. t. N. v. 't Alg.	+
135	"	—	1884	1,1	Spaar- en voorschotkas der Ver. „Eigen Hulp”	+
136	"	—	1890	1,10	Spaarkas v/d Broodbakkersgezellenvereen. „Bijstand Zij ons doel.	Gegevens omtrent deze instelling werden niet verstrekt.
137	"	—	1851	1,1	Hulpbank.	
138	"	—	1883	1,1	Ver. tot oprichting en instandhouding der Indische hulpbank.	Gegevens omtrent deze instelling werden niet verstrekt.
139	"	—	1817	1,1	Leenfonds „Weldadig en Zorgvuldig”.	
140	"	—	1851	1,1	Leenfonds v/d M. t. Nut der Israëlieten in Nederland, afd. den Haag.	Gegevens omtrent deze instelling werden niet verstrekt.
141	"	—	1875	1,1	Haagsche Coöp. voorschotvereniging (waar- aan verbonden eene spaarbank).	+
142	"	—	1873	1,1	Gemeentelijke bank van leening.	
143	Alkemade.	—	1901	1,1	Coöp. Boerenleenbank, afd. Rijpwetering, Oud-Ade en de Kaag.	
144	"	Oude Wetering.	1901	1,1	Coöp. Boerenleenbank.	
145	Alphen a/d Rijn.	—	1899	1,1	Coöperatieve Boerenleenbank.	
146	Bodegraven.	—	1864	1,1	Spaarbank v/h Dept. Bodegraven der M. t. N. v. 't Alg.	Gegevens omtrent deze instelling werden niet verstrekt.
147	Boskoop.	—	1890	?	Boskoopse Spaar-, Deposito- en Hulpbank „Boskoop”.	Als boven.
148	Brielle.	—	1873	15,1	Spaarbank.	
149	Capelle op d'IJssel.	—	1873	1,1	Spaarbank v/h Dept. Cappelle op d'IJssel der M. t. N. v. 't Alg.	+
150	Delft.	—	1821	1,1	Spaarbank v/h Dept. Delft der M. tot N. van 't Alg.	+
151	"	—	1852	1,3	Hulpbank.	
152	"	—	1878	1,1	Gemeentelijke bank van leening.	
153	Dordrecht.	—	1818	1,1	Spaarbank v/h Dept. Dordrecht der M. t. N. v. 't Alg.	+
154	"	—	1879	1,1	Spaarkas en Hulpbank v/d Coöp. Ver. Dordrechtschen Schildersbond.	+
155	Dordrecht.	—	1852	1,1	Hulpbank.	

Algemeen volgnummer.	Naam der Gemeente.	Naam der plaats van vestiging.	Jaar van oprichting.	Aanvang van het boekjaar.	Naam der Instelling.	Aanmerkingen.
1.	2.	3.	4.	5.	6.	7.
156	Gorinchem.	—	1826	1,7	Spaarbank v/h Dept. Gorinchem der M. t. N. v. 't Alg.	+
157	"	—	1854	1,1	Hulpbank.	
158	Gouda.	—	1857	1,1	Spaar- en Hulpbank v/h Dept. Gouda der M. t. N. v. 't Alg.	Gegevens omtrent de hulpbank werden niet verstrekt.
159	"	—	1899	1,1	Coöperatieve Raiffeisenbank.	
160	"	—	1840	10,3	Fonds v/d Ver. voor werklieden onder beh. v/h. burgerlijk armbestuur te Gouda (Spaarkas).	
161	"	—	1790	1,1	Gemeentelijke bank van leening.	
162	's Gravendeel.	—	1865	1,1	's Gravendeelsche spaarbank.	+
163	's Gravenzande.	—	1880	1,1	Spaar- en Hulpbank v/h Dep. Monster en 's Gravenzande der M. t. N. v. 't Alg.	
164	Haastrecht.	—	1877	1,7	Spaarbank v/h Dept. Haastrecht der M. t. N. v. 't Alg.	Gegevens omtrent deze instelling werden niet verstrekt.
165	Hardinxveld.	—	1864	1,1	Spaarbank v/h Dept. Hardinxveld, Giessendam e. o. der M. t. N. v. 't Alg.	
166	Hazerswoude.	—	1899	1,1	Coöperatieve Boerenleenbank.	
167	Hof van Delft.	—	1871	1,1	Spaarbank der Ned. Gist- en Spiritusfabriek.	
168	"	—	1885	1,1	Spaarbank der Oliefabrieken „Calvé Delft”.	
169	"	—	1885	1,1	Premiespaarkas der Oliefabrieken „Calvé Delft”.	
170	"	—	1879	1,1	Premiespaarkas der Ned. Gist- en Spiritusfabriek.	
171	Koudekerk.	—	1872	1,1	Spaarbank v/h Dept. Koudekerk en Hazerswoude der M. t. N. v. 't Alg.	+
172	Leerdam.	—	1870	1,7	Spaar- en voorschotbank v/h Dept. Leerdam der M. t. N. v. 't Alg.	Gegevens omtrent deze instelling werden niet verstrekt.
173	Leiden.	—	1818	1,1	Leidsche Spaarbank.	+
174	"	—	1850	1,4	Spaarkas v/h Dept. Leiden der M. t. N. v. 't Alg.	
175	"	—	1866	1,4	Spaarkas v/d Ver. „Nut en Genoegen”.	
176	"	—	1802	1,1	Hulpbank der Leidsche Maatschappij van Weldadigheid.	
177	"	—	1875	1,1	Gemeentelijke bank van leening.	
178	Lekkerkerk.	—	1859	1,1	Spaarbank v/h Dept. Lekkerkerk der M. t. N. v/h Alg.	
179	Maassluis.	—	1851	1,1	Spaarbank v/h Dept. Maassluis c. a. der M. t. N. v. 't Alg.	

Algemeen volgnummer.	Naam der Gemeente.	Naam der plaats van vestiging.	Jaar van oprichting.	Aanvang van het boekjaar.	Naam der Instelling.	Aanmerkingen.
1.	2.	3.	4.	5.	6.	7.
180	Meerkerk.	Meerkerk-Ameide.	1871	1,1	Spaarbank v/h Dept. Meerkerk, Ameide e. a. der M. tot N. v. 't Alg.	+
181	Middelharnis.	—	1849	1,1	Spaarbank v/h Dept. Middelharnis en Sommeldijk der M. t. N. v. 't Alg.	
182	Moordrecht.	—	1864	1,1	Spaarbank v/h Dept. Moordrecht en Goudernk der M. t. N. v. 't Alg.	+
183	"	—	1899	1,1	Locale Coöperatieve Raiffeisenbank.	
184	Naaldwijk.	—	1880	1,1	Spaarbank der Ver. „Hulp en Voorzorg“.	
185	"	—	1895	1,1	Voorschotbank.	
186	Nieuwenhoorn.	—	1875	1,1	Spaarbank v/h Dept. Nieuwenhoorn der M. t. N. v. 't Alg.	
187	Nieuwveen.	—	1901	1,1	Coöp. Boerenleenbank voor Ter Aar en omstreken.	
188	N. Lekkerland.	—	1861	1,1	Spaarbank v/h Dept. Nieuw Lekkerland der M. t. N. v. 't Alg. met de afdelingen Alblasserdam en Krimpen a/d Lek.	+
189	Noordwijk.	—	1872	1,1	De Spaarbank voor Noordwijk e. o.	+
190	Oude Tonge.	—	1877	1,1	Spaarbank v/h Dept. Oude Tonge der M. t. N. v. 't Alg.	
191	"	—	1883	1,1	Schoolspaarbank v/h Dept. Oude Tonge t. N. v. 't Alg.	
192	Oudewater.	—	1900	1,1	Oudewatersche Coöp. Raiffeisenbank of Boerenleentank.	
193	Oudshoorn.	—	1842	1,1	Spaarbank v/h Dept. Alphen en Oudshoorn der M. t. N. van 't Alg.	+
194	"	—	1897	1,1	Hulpbank v/h Dept. Oudshoorn der M. t. N. v. 't Alg.	Gegevens omtrent deze instelling werden niet verstrekt.
195	Ridderkerk.	Rijsoord.	1854	1,7	Spaarbank v/h Dept. Overmaasche dorpen der M. t. N. v. 't Alg.	+
196	Rijnzaterwoude.	—	1852	1,1	Spaarbank v/h Dept. Rijnzaterwoude der M. t. N. v. 't Alg.	+
197	Rotterdam.	—	1818	1,1	Spaarbank.	
198	"	—	1635	1,1	Gemeentelijke bank van leening.	
199	Schiedam.	—	1820	1,1	Spaarbank v/h Dept. Schiedam der M. t. N. v. 't Alg.	+
200	"	—	1900	1,11	Spaarbank der afdeling Schiedam v/d Ned. R. K. Volksbond onder patronaat van den H. Thomas van Villanova.	+
201	Schoonhoven.	—	1843	1,1	Spaarbank v/h Dept. Schoonhoven der M. t. N. v. 't Alg.	Gegevens omtrent deze instelling werden niet verstrekt.
202	Schoonhoven.	—	1892	1,1	Hulpbank v/h Dept. Schoonhoven der M. t. N. v. 't Alg.	Als boven.

Algemeen volgnummer.	Naam der Gemeente.	Naam der plaats van vestiging.	Jaar van oprichting.	Aanvang van het boekjaar.	Naam der Instelling.	Aanmerkingen.
1.	2.	3.	4.	5.	6.	7.
203	Sliedrecht.	—	1848	1,1	Spaarbank v/h Dept. Sliedrecht der M. t. N. v. 't Alg.	+
204	Sommeldijk.	—	1901	1,1	Coöp. Boerenleenbank Middelharnis—Sommeldijk.	
205	Stellendam.	—	1880	1,1	School- en hulpspaarbank.	+
206	Vianen.	—	1848	1,1	Spaarbank „Vianen“.	
207	Vlaardingen.	—	1823	1,1	Spaarbank.	+
208	Voorburg.	—	1854	1,1	Spaarbank v/h Dept. Voorburg der M. t. N. v. 't Alg.	+
209	"	—	1887	?	Schoolspaarbank v/h Dept. Voorburg der M. t. N. v. 't Alg.	Daar deze instelling geen afzonderlijke administratie heeft, maar een onderdeel der sub n ^o . 208 genoemde spaarbank uitmaakt, zijn daaromtrent geen gegevens in de statistiek opgenomen.
210	Woerden.	—	1871	1,1	Spaarbank v/h Dept. Woerden der M. t. N. v. 't Alg.	+
211	"	—	1898	1,1	Schoolspaarbank.	Deze instelling is een onderdeel van n ^o . 210.
212	Zoeterwoude.	—	1901	1,1	Coöp. Boerenleenbank.	
213	Zwammerdam.	—	1864	1,1	Spaarbank v/h Dept. Zwammerdam en Aarlanderveen der M. t. N. v. 't Alg.	
Noordholland.						
214	Amsterdam.	—	1881	1,1	Rijkspostspaarbank.	
215	"	—	1848	1,1	Spaarbank v/h Nederl. Onderwijzers Genootschap.	
216	"	—	1848	1,1	Spaarbank voor de stad Amsterdam.	+
217	"	—	1897	1,1	Spaarbank van den H. Antonius van Padua, onderafdeling van den Ned. R. K. Volksbond.	+
218	"	—	1889	?	Spaar- en voorschotbank van „Amstels Werkman“.	Gegevens omtrent deze instelling werden niet verstrekt.
219	"	—	1892	1,1	Spaarbank en voorschotkas der Vereniging „de Coöperatieve Credietbank“, opgericht door de maatschappij voor den Werken Stand.	
220	"	—	1872	1,1	Coöp. voorschotvereeniging en spaarkas.	
221	"	—	1872	1,1	Voorschotbank van de Vereniging van geëmplieerden aan 's Rijkswerf „Vriendschap zij ons doel“.	
222	"	—	1886	10,9	Voorschotbank: Weldadigheidsvereniging „Montefiore“.	

Algemeen volgnummer.	Naam der Gemeente.	Naam der plaats van vestiging.	Jaar van oprichting.	Aanvang van het boekjaar.	Naam der Instelling.	Aanmerkingen.
1.	2.	3.	4.	5.	6.	7.
223	Amsterdam.	—	1867	1,1	Hulpbank „de Bischoffsheim Vereeniging“.	Gegevens omtrent deze instelling werden niet verstrekt.
224	„	—	1850	1,1	Leenfonds der Ned. Isr. gemeente onder beheer v/h. Ned. Isr. armbestuur.	
225	„	—	1854	1,1	Leenfonds der Port. Isr. gemeente.	
226	„	—	1871	1,1	Hulpbank v/h Genootschap „Liefdadigheid naar vermogen“.	
227	„	—	1871	1,1	Hulpkas tot het verstrekken van rentelooze voorschotten op pensioenen en onder borgstelling, opgericht door de Evang. Luth. gem. te Amsterdam.	
228	„	—	1892	1,1	De Amsterdamsche Volksbank.	
229	„	—	1616	1,1	Gemeentelijke bank van leening.	
230	Haarlem.	—	1817	1,1	Spaarbank v/h Depart. Haarlem der M. t. N. v. 't Alg.	+
231	„	—	1880	1,1	Schoolspaarbank v/h Depart. Haarlem der M. t. N. v. 't Alg.	+
232	„	—	1880	1,1	Stuiverspaarbank v/d afd. Haarlem van den Volksbond.	+
233	„	—	1849	1,1	Hulpbank voor de stad Haarlem en de omliggende gem. binnen het kanton.	Gegevens omtrent deze instelling werden niet verstrekt.
234	„	—	1662	1,7	Gemeentelijke bank van leening.	
235	Aalsmeer.	—	?	?	Spaarbank.	Gegevens omtrent deze instelling werden niet verstrekt.
236	„	—	1890	1,1	Spaarbank der Ver. „Nut en Genoegen“.	Als boven.
237	Abbekerk.	—	1871	1,1	Spaarbank v/h Dept. Abbekerk en Lambertschaag der M. t. N. v. 't Alg.	
238	„	—	1875	1,1	Schoolspaarbank v/h Dept. Abbekerk en Lambertschaag der M. t. N. v. 't Alg.	+
239	„	—	1898	1,1	Coöperatieve boerenleenbank.	Gegevens omtrent deze instelling werden niet verstrekt.
240	Alkmaar.	—	1847	1,1	Spaarbank v/h Dept. Alkmaar der M. t. N. v. 't Alg.	+
241	„	—	1901	1,1	Coöperatieve „Volksbank“ (Spar- en hulpbank).	Gegevens omtrent deze instelling werden niet verstrekt.
242	„	—	1901	1,1	Spar- en Voorschotbank gen. „Volksbank“.	Als boven.
243	„	—	1852	1,4	Hulpbank v/h. Dept. Alkmaar der M. t. N. v. 't Alg.	Dit jaar loopt het boekjaar van 1 April 1901—30 Juni 1902 en daarna zullen de boekjaren op 1 Juli beginnen.
244	Andijk.	—	1864	1,1	Spaarbank v/h Dept. Andijk en Wervershoof der M. t. N. v. 't Alg.	
245	„	—	1844	1,1	Spaarbank „Andijk en Wervershoof“.	Gegevens omtrent deze instelling werden niet verstrekt.

Algemeen volgnummer.	Naam der Gemeente.	Naam der plaats van vestiging.	Jaar van oprichting.	Aanvang van het boekjaar.	Naam der Instelling.	Aanmerkingen.
1.	2.	3.	4.	5.	6.	7.
246	Andijk.	Oosterdijk.	1875	1,1	Spaarbank v/h Dept. Oosterdijk der M. t. N. v. 't Alg.	Gegevens omtrent deze instelling werden niet verstrekt.
247	Anna Paulowna.	Kerkland.	1877	1,1	Spaarbank.	
248	Assendelft.	—	1871	1,4	Spaarbank v/d Ver. „Hulpbetoon“.	Gegevens omtrent de afdeling voorschotten dezer instelling werden niet verstrekt.
249	Beemster.	—	1898	1,1	Coöperatieve boerenleenbank.	
250	„	Midden Beemster.	1843	1,1	Spaarbank v/h Dept. Beemster der M. t. N. v. 't Alg.	
251	Bergen.	—	1883	1,1	Spaarbank.	
252	Berkhout.	—	1869	1,1	Spaarbank.	
253	„	—	1898	1,1	Coöperatieve boerenleenbank.	
254	Beverwijk.	—	1853	1,1	Spaarbank v/h Dept. Beverwijk der M. t. N. v. 't Alg.	Gegevens omtrent deze instelling werden niet verstrekt.
255	Edam.	—	1817	1,1	Spaarbank v/h. Dept. Edam der M. t. N. v. 't Alg.	
256	Egmond aan Zee.	Egmond a/Z en Egmond binnen.	1869	1,1	Spaarbank v/h Dept. de 3 Egmond der M. t. N. v. 't Alg.	
257	„	—	1898	1,1	Coöperatieve boerenleenbank.	Gegevens omtrent deze instelling werden niet verstrekt.
258	Enkhuizen.	—	1818	1,1	Spaarbank v/h Dept. Enkhuizen der M. t. N. v. 't Alg.	+
259	„	—	1863	1,0	Hulpbank v/h Dept. Enkhuizen der M. t. N. v. 't Alg.	
260	„	—	1778	1,1	Gemeentelijke bank van leening.	
261	Graft.	West Graftdijk.	1853	1,1	Spaarbank te West Graftdijk.	
262	„	Oost Graftdijk.	1876	1,1	Algemeene spaarbank te Oost Graftdijk.	
263	Grootebroek.	—	1862	1,1	Spaarbank v/h Dept. Grootebroek en Bovenkarspel der M. t. N. v. 't Alg.	
264	Heemskerk.	—	1802	1,1	Onderlinge spaarbank.	+
265	„	—	1898	1,1	Coöperatieve boerenleenbank.	
266	Helder.	—	1843	1,1	Spaarbank v/h Dept. Helder der M. t. N. v. 't Alg.	
267	Hilversum.	—	1877	1,1	Vereeniging tot oprichting en instandhouding eener spaarbank.	+
268	Hoogkarspel.	—	1854	1,1	Spaarbank v/h Dept. Hoogkarspel der M. t. N. v. 't Alg.	
269	Hoogwoud.	—	1848	1,1	Spaarbank v/h Dept. Hoogwoud der M. t. N. v. 't Alg.	
270	Hoorn.	—	1818	1,1	Spaarbank.	+
271	„	—	1863	1,1	Hulpbank.	

Algemeen volgnummer.	Naam der Gemeente.	Naam der plaats van vestiging.	Jaar van oprichting.	Aanvang van het boekjaar.	Naam der Instelling.	Aanmerkingen.
1.	2.	3.	4.	5.	6.	7.
272	Koog a/d Zaan.	—	1819	1,1	Spaarbank v/h Dept. Koog en Zandijk der M. t. N. v. 't Alg.	+
273	"	—	1897	1,1	Voorschotbank v/h Dept. Koog en Zandijk der M. t. N. v. 't Alg.	
274	Krommenie.	—	1892	1,1	Hulpbank v/h Dept. Krommenie der M. t. N. v. 't Alg.	
275	Medemblik.	—	1845	1,1	Spaarbank v/h Dept. Medemblik der M. t. N. v. 't Alg.	
276	Middelie.	—	1858	1,1	Spaarbank v/h Dept. Middelie e. a. der M. t. N. v. 't Alg.	
277	Midwoud.	—	1900	1,1	Spaarbank.	+
278	Nibbixwoud.	Hauwert.	1875	1,1	Spaarbank v/h Dept. Hauwert der M. t. N. v. 't Alg.	
279	"	—	1898	?	Coöperatieve Boerenleenbank.	Gegevens omtrent deze instelling werden niet verstrekt.
280	Nieuwe Niedorp.	—	1856	1,7	Spaarbank v/h Dept. Nieuwe Niedorp der M. t. N. v. 't Alg.	
281	Nieuwer Amstel.	Amstelveen.	1898	1,1	Coöperatieve Boerenleenbank.	
282	Obdam.	—	1898	1,1	Obdammer en Hensbroeker Coöperatieve Boerenleenbank.	Gegevens omtrent deze instelling werden niet verstrekt.
283	"	—	1898	1,1	Spierdijker Coöperatieve Boerenleenbank.	
284	Oosthuizen.	—	1869	1,1	Spaarbank v/h Dept. Oosthuizen der M. t. N. v. 't Alg.	
285	Opperdoes.	—	1887	1,1	Spaarbank te Opperdoes.	
286	Oterleek.	—	1872	1,1	Spaarbank.	
287	Oudendijk.	—	1870	1,1	Spaarbank.	
288	Onderkerk a/d Amstel.	—	1899	1,1	Coöperatieve Boerenleenbank.	Gegevens omtrent deze instelling werden niet verstrekt.
289	Oudkarspel.	—	1867	1,1	Spaarbank v/h Dept. Oudkarspel der M. t. N. v. 't Alg.	
290	St. Pankras.	—	1881	1,1	Schoolspaarbank.	
291	Purmerend.	—	1818	1,1	Spaarbank v/h Dept. Purmerend der M. t. N. v. 't Alg.	+
292	"	—	1870	1,11	Spaarkas der Werkmans-Vereeniging „Vooruit“, afd. „Zorg voor den Winter“.	Gegevens omtrent deze instelling werden niet verstrekt.
293	de Rijp.	—	1898	1,1	Rijper Coöperatieve Boerenleenbank.	
294	Schellinkhout.	—	1876	1,1	Spaarbank opgericht door de Ver. „Beschaving en oefening“.	
295	Schermerhorn.	—	1875	1,1	Spaarbank v/h Dept. Schermerhorn der M. t. N. v. 't Alg.	
296	Spanbroek.	—	1877	1,4	Spaarbank v/h Dept. Spanbroek der M. t. N. v. 't Alg.	+

Algemeen volgnummer.	Naam der Gemeente.	Naam der plaats van vestiging.	Jaar van oprichting.	Aanvang van het boekjaar.	Naam der Instelling.	Aanmerkingen.
1.	2.	3.	4.	5.	6.	7.
297	Spanbroek.	—	1898	1,1	Coöperatieve Boerenleenbank.	
298	Sjibekarspel.	—	1899	1,5	Spaarbank.	Door deze instelling werden slechts voor de beroepsstatistiek gegevens verstrekt.
299	Twisk.	—	1854	1,1	Spaarbank.	
300	Uitgeest.	—	1890	1,1	Coöperatieve Voorschot- en Spaarbank voor Uitgeest e. o.	
301	Uithoorn.	—	1898	1,1	Coöperatieve Boerenleenbank.	
302	Ursem.	—	1898	1,1	Ursemmer Spaar- en Voorschotkas.	Gegevens omtrent deze instelling werden niet verstrekt.
303	"	—	1901	1,1	Coöperatieve Boerenleenbank.	Als boven.
304	Venhuizen.	—	1876	1,1	Spaarbank v/h Dept. Venhuizen der M. t. N. v. 't Alg.	
305	"	—	1897	1,1	Coöperatieve Boerenleenbank.	
306	Weesp.	—	1818	1,1	Spaarbank v/h Dept. Weesp der M. t. N. v. 't Alg.	+
307	Wervershoof.	—	1878	1,1	Vereeniging tot instandhouding der Spaarbank „Zuinigheid en Vlijt“.	
308	"	—	1898	1,1	Coöperatieve Boerenleenbank.	Gegevens omtrent deze instelling werden niet verstrekt.
309	Westwoud.	—	1872	1,1	Spaarbank.	
310	"	—	1898	1,1	Coöperatieve Boerenleenbank.	
311	Westzaan.	—	1850	1,1	Spaarbank v/h Dept. Westzaan der M. t. N. v. 't Alg.	+
312	Wijdnes.	—	1877	1,1	Volksspaarbank der Ver. „Nut en Genoegen“.	
313	Winkel.	—	1848	1,1	Spaarbank v/h Dept. Winkel der M. t. N. v. 't Alg.	
314	Wognum.	—	1848	1,1	Spaarbank v/h Dept. Wognum der M. t. N. v. 't Alg.	+
315	"	—	1898	?	Coöperatieve Boerenleenbank.	Gegevens omtrent deze instelling werden niet verstrekt.
316	Wormerveer.	—	1850	1,1	Spaarbank.	+
317	Zaandam.	—	1826	1,1	Spaarbank v/h Dept. Zaandam der M. t. N. v. 't Alg.	Gegevens omtrent deze instelling werden niet verstrekt.
318	"	—	1841	1,9	Hulpbank der Ver. tot Plaatselijk Nut.	
Zeeland.						
319	Middelburg.	—	1819	1,1	Spaarbank v/h Dept. Middelburg der M. t. N. v. 't Alg.	
320	"	—	1875	1,1	Coöperatieve voorschotver. en spaarbank.	Gegevens omtrent deze instelling werden niet verstrekt.

Algemeen volgnummer.	Naam der Gemeente.	Naam der plaats van vestiging.	Jaar van oprichting.	Aanvang van het boekjaar.	Naam der Instelling.	Aanmerkingen.
1.	2.	3.	4.	5.	6.	7.
321	Middelburg.	—	1849	1,1	Hulpbank v/h Dept. Middelburg der M. t. N. v. 't Alg.	
322	Brouwershaven.	—	1879	1,1	Spaarbank v/h Dept. Brouwershaven der M. t. N. v. 't Alg.	+
323	Goes.	—	1869	5,2	Coöperatieve voorschotver. en spaarbank.	
324	's-Heerenhoek.	—	1899	1,1	Coöperatieve Boerenleenbank.	
325	Heinkensand.	—	1873	1,1	Spaarbank v/h Dept. Westelijk gedeelte van Zuid-Beveland der M. t. N. v. 't Alg.	
326	Hulst.	—	1878	1,1	Spaarbank.	
327	Neuzen (Ter)	—	?	?	Coöp. Spaarkasvereniging „Fortuna”.	Gegevens omtrent deze instelling werden niet verstrekt.
328	Tholen.	—	1836	1,1	Spaarbank v/h Dept. Tholen der M. t. N. v. 't Alg.	
329	Vlissingen.	—	1819	1,1	Spaarbank v/h Dept. Vlissingen der M. t. N. v. 't Alg.	+
330	Zierikzee.	—	1819	1,1	Spaarbank v/h Dept. Zierikzee der M. t. N. v. 't Alg.	+
331	„	—	1850	1,1	Hulpbank.	
Utrecht.						
332	Utrecht.	—	1819	2,1	Spaarbank v/h Dept. Utrecht der M. t. N. v. 't Alg.	
333	„	—	1852	1,1	Hulpbank v/h Dept. Utrecht der M. t. N. v. 't Alg.	
334	„	—	1900	1,1	Vereeniging Utrechtsche R. K. Spaarkas.	
335	„	—	1898	1,1	Coöp. Ver. van Raiffeisenbanken en landbouwverenigingen.	
336	„	—	1901	1,1	Coöp. Boerenleenbank voor Utrecht en Achtienhoven.	Gegevens omtrent deze instelling werden niet verstrekt.
337	Amersfoort.	—	1897	1,1	Hulpbank.	
338	Baarn.	—	1901	1,1	Spaarkas van Baarn.	
339	Breukelen-St. Pieters.	—	1846	1,1	Spaarbank voor Breukelen en omstreken.	+
340	Loenen a/d Vecht.	—	1857	1,1	Spaarbank.	+
341	Loosdrecht.	—	1879	1,1	Spaarbank.	+
342	Lopik.	—	1900	1,1	Coöp. Boerenleenbank „Lopiken Omstreken”.	
343	Mijdrecht.	—	1884	1,1	Spaarbank v/h Dept. Mijdrecht der M. t. N. v. 't Alg.	Gegevens omtrent deze instelling werden niet verstrekt.
344	„	—	1898	1,1	Coöperatieve Boerenleenbank.	

Algemeen volgnummer.	Naam der Gemeente.	Naam der plaats van vestiging.	Jaar van oprichting.	Aanvang van het boekjaar.	Naam der Instelling.	Aanmerkingen.
1.	2.	3.	4.	5.	6.	7.
345	Renswoude.	—	1876	1,1	Spaarbank.	+
346	Schalkwijk.	—	1900	1,1	Schalkwijker Coöperatieve Raiffeisenbank of Boerenleenbank.	
347	Vinkeveen en Waveren.	Waveren.	1901	1,1	Coöp. Boerenleenbank.	Gegevens omtrent deze instelling werden niet verstrekt.
348	Wijk bij Duurstede	—	1857	?	Ver. tot beheer en instandhouding der bestaande Spaarbank.	Als boven.
349	„	—	?	?	Spaarbank.	Als boven.
350	„	—	1885	1,1	Hulpbank.	
351	Zeist.	—	1866	1,1	Spaarbank v/h Dept. Zeist der M. t. N. v. 't Alg.	
352	„	—	?	1,1	Spaarkas v/d Ond. Waarborgvereen. voor arbeiders en werklieden.	
Friesland.						
353	Leeuwarden.	—	1818	1,7	Spaarbank v/h Dept. Leeuwarden der M. t. N. v. 't Alg.	+
354	„	—	1871	1,3	de Vereenigde werklieden spaarbank.	
355	„	—	?	?	Spaarbank van Roomsche-Katholieken.	Gegevens omtrent deze instelling werden niet verstrekt.
356	„	—	1843	1,1	Spaarkas.	
357	„	—	1863	1,7	Spaarkas voor kinderen uit de arbeidersklasse.	
358	„	—	1852	1,7	Hulpbank v/h Dept. Leeuwarden der M. t. N. v. 't Alg.	
359	„	—	1851	1,1	Vereeniging „Hulpkas voor Israëlieten.”	
360	„	—	1835	1,1	Stadsbank van leening.	
361	Achtkarspen.	Buitenpost.	1864	1,1	Spaarbank v/h Dept. Buitenpost der M. t. N. v. 't Alg.	
362	Baarderadeel.	Britswerd.	1880	1,7	Spaarbank te Britswerd.	
363	„	Winsum.	1874	1,7	Spaarbank v/h Dept. Winsum der M. t. N. v. 't Alg.	
364	't Bildt.	St. Anna-Parochie.	1899	1,1	Coöp. Voorschot- en Spaarbank „St. Anna Parochie”.	
365	„	„	1880	1,1	Schoolspaarbank.	Gegevens omtrent deze instelling die een onderdeel van de vorengenoemde is, werden niet verstrekt.
366	Bolsward.	—	1867	1,4	Spaarbank.	+
367	„	—	1845	1,5	Stads spaarkas.	
368	„	—	1850	1,1	Stadsbank van leening.	

Algemeen volgnummer.	Naam der Gemeente.	Naam der plaats van vestiging.	Jaar van oprichting.	Aanvang van het boekjaar.	Naam der Instelling.	Aanmerkingen.
1.	2.	3.	4.	5.	6.	7.
369	Dantumadeel.	Murmerwoude.	1880	1,1	Spaarbank v/h Dept. Dantumadeel e. o. der M. t. N. v. 't Alg.	+
370	"	Dantumawoude.	1880	1,1	School- of kinderspaarbank.	
371	"	—	1894	1,1	„De Volksbank“ (Hulpbank).	
372	Dockum.	—	1844	1,7	Spaarbank v/h Dept. Dockum der M. t. N. v. 't Alg.	+
373	"	—	1877	1,1	Spaarbank v/d Ver. van den H. Vincentius à Paolo, conferentie van den H. Bonifacius.	Gegevens omtrent deze instelling werden niet verstrekt.
374	Ferwerderadeel.	Hallum.	1864	1,1	Spaarbank v/h Dept. Hallum der M. t. N. v. 't Alg.	+
375	"	—	1868	?	Hulpbank v/h Dept. Hallum der M. t. N. v. 't Alg.	Gegevens omtrent deze instelling werden niet verstrekt.
376	Franeker.	—	1838	1,1	Spaarbank v/h Dept. Franeker der M. t. N. v. 't Alg.	+
377	"	—	1895	1,1	Vereeniging Spaarkas.	
378	Franekeradeel.	Tzum.	1882	1,1	Dorpsspaarbank.	
379	Harlingen.	—	1818	1,1	Spaarbank v/h Dept. Harlingen der M. t. N. v. 't Alg.	+
380	"	—	1852	1,1	Hulpbank.	
381	"	—	?	1,1	Verpachte bank van leening.	
382	Haskerland.	Joure.	1861	1,1	Spaarbank v/h Dept. Joure der M. t. N. v. 't Alg.	
383	Hennaarderadeel.	Wommels.	1864	1,1	Spaarbank.	Gegevens omtrent deze instelling werden niet verstrekt.
384	Idaarderadeel.	Grouw.	1861	1,5	Spaarbank.	
385	Leeuwarderadeel.	Jelsum-Cornjum.	1878	1,9	Spaarbank v/h Dept. Jelsum—Cornjum der M. t. N. v. 't Alg.	
386	"	Stiens.	1869	1,11	Spaarbank v/h Dept. Stiens der M. t. N. v. 't Alg.	
387	"	Wirdum.	1870	1,5	Spaarbank v/h Dept. Wirdum der M. t. N. v. 't Alg.	
388	"	Stiens.	1869	1,11	Hulpbank v/h Dept. Stiens der M. t. N. v. 't Alg.	
389	Lemsterland.	Lemmer.	1843	1,1	Spaarbank v/h Dept. Lemmer der M. t. N. v. 't Alg.	
390	"	"	1878	1,1	Hulpbank v/h Dept. Lemmer der M. t. N. v. 't Alg.	
391	Menaldumadeel.	Beetgum.	1852	12,11	Spaarkas.	Gegevens omtrent deze instelling werden niet verstrekt.
392	Opsterland.	Gorredijk.	1877	1,1	Spaarkas v/h Dept. Gorredijk der M. t. N. v. 't Alg.	+

Algemeen volgnummer.	Naam der Gemeente.	Naam der plaats van vestiging.	Jaar van oprichting.	Aanvang van het boekjaar.	Naam der Instelling.	Aanmerkingen.
1.	2.	3.	4.	5.	6.	7.
393	Opsterland.	Gorredijk.	1889	24,11	Hulpbank van de Vereeniging „Plaatselijk Belang“ (Nutsinstelling).	
394	Schoterland.	Heerenveen.	1871	1,1	Vereeniging tot instandhouding der spaar- en voorschotbank te Heerenveen e. o.	+ De voorschotbank is opgericht 1874.
395	Smallingerland.	Dragten.	1832	1,1	Spaarbank v/h Dept. Dragten der M. t. N. v. 't Alg.	+
396	"	"	1848	1,1	Verpachte bank van leening.	
397	Sneek.	—	1823	1,1	Spaarbankvereeniging.	+
398	"	—	1890	1,1	Spaarbank der St. Josephsvereeniging.	Gegevens omtrent deze instelling werden niet verstrekt.
399	"	—	1851	1,1	Hulpbank.	
400	"	—	?	1,1	Verpachte bank van leening.	
401	Tietjerksteradeel.	Bergum.	1894	1,1	Coöperatieve spaar- en voorschotbank voor de dorpen Bergum, Garijp en Saameer.	Gegevens omtrent deze instelling werden niet verstrekt.
402	"	Oenkerk.	1896	1,1	Coöperatieve voorschot- en spaarbank „Trijn- wouden“.	
403	"	Hardegarijp.	1897	1,1	Coöperatieve voorschot- en spaarbank voor de dorpen Hardegarijp, Rijperkerk en Tietjerk.	+
404	Utingeradeel.	Akkrum.	1869	1,1	Spaarbank v/h Dept. Akkrum der M. t. N. v. 't Alg.	+
405	"	Oldeboorn.	1874	1,1	Spaarbank v/h Dept. Oldeboorn der M. t. N. v. 't Alg.	
406	Westdongeradeel.	Holwerd.	1856	1,1	Spaarbank v/h Dept. Holwerd der M. t. N. v. 't Alg.	
407	Weststellingwerf.	Wolvega.	1853	1,1	Spaarbank v/h Dept. Wolvega der M. t. N. v. 't Alg.	
408	Wonseradeel.	Arum.	1846	1,7	Spaarbank der departementen Arum e. a. en Witmarsum Pingjum der M. t. N. v. 't Alg.	+
409	"	Makkum.	1853	1,5	Spaarbank v/h Dept. Makkum der M. t. N. v. 't Alg.	Gegevens omtrent deze instelling konden voor dit boekjaar niet worden opgenomen.
410	Workum.	—	1817	1,1	Spaarbank v/h Dept. Workum der M. t. N. v. 't Alg.	+
411	"	—	1892	1,1	Hulpbank.	
412	IJlst.	—	1877	1,1	Spaarbank v/h Dept. IJlst der M. t. N. v. 't Alg.	
413	"	—	1891	1,1	Hulpbank v/h Dept. IJlst der M. t. N. v. 't Alg.	

Algemeen volgnummer.	Naam der Gemeente.	Naam der plaats van vestiging.	Jaar van oprichting.	Aanvang van het boekjaar.	Naam der Instelling.	Aanmerkingen.
1.	2.	3.	4.	5.	6.	7.

Overijssel.

414	Zwolle.	—	1818	1,1	Spaarbank v/h Dept. Zwolle der M. t. N. v. 't Alg.	+
415	"	—	1848	1,3	Algemeene spaarkas.	Gegevens omtrent deze instelling, die einde 1901 opgeheven is, werden niet verstrekt.
416	"	—	1849	1,1	Zwolsche hulpbank.	
417	"	—	1685	1,1	Gemeentelijke bank van leening.	
418	Almelo (Stad).	—	1839	1,1	Spaarbank v/h Dept. Almelo der M. t. N. v. 't Alg.	+
419	"	—	1859	1,1	Hulpbank v/h Dept. Almelo der M. t. N. v. 't Alg.	
420	Avereest.	—	1893	1,1	Gemeentespaarbank.	
421	"	—	1899	1,1	Dedensvaartsche Coop. spaar-, hypotheek- en voorschotbank.	Gegevens omtrent deze instelling werden te onvolledig verstrekt om in het tabelwerk opgenomen te kunnen worden.
422	Borne.	—	1894	1,1	Spaarkas „Sparen is zich zelf bewaren”.	
423	Delden (Stad).	—	1842	1,1	Spaarbank v/h Dept. Delden der M. t. N. v. 't Alg.	+
424	Deventer.	—	1841	1,7	Gemeente-spaarbank.	Gegevens omtrent deze instelling werden niet verstrekt.
425	"	—	1848	1,4	De Spaarkas.	
426	"	—	1855	1,1	Hulpbank.	
427	"	—	1831	1,1	Gemeentelijke bank van leening.	
428	Enschede.	—	1877	1,1	Coöperatieve spaar- en voorschotbank.	+
429	"	—	1897	1,1	Providentia (spaarbank).	+
430	Goor.	—	1864	1,1	Spaarbank v/h Dept. Goor der M. t. N. v. 't Alg.	+
431	Hasselt.	—	1869	1,1	Spaarbank „Hasselt en omstreken”.	+
432	Hengelo.	—	1876	1,1	Spaarbank v/h Dept. Hengelo der M. t. N. v. 't Alg.	
433	"	—	1897	1,1	De Hengelose spaarvereniging.	+
434	Kampen.	—	1820	0,1	Spaarbank v/h Dept. Kampen der M. t. N. v. 't Alg.	+
435	"	—	1876	1,1	Hulpbank voor minvermogenen der Loge „le Profond Silence”.	
436	Lonneker.	—	1896	1,1	„Coöperatieve Landbouwersbank en Handelsvereniging te Lonneker” (waaraan verbonden eene spaarbank).	+
437	Steenwijk.	—	1842	1,1	Spaarbank v/h Dept. Steenwijk der M. t. N. v. 't Alg.	+

Algemeen volgnummer.	Naam der Gemeente.	Naam der plaats van vestiging.	Jaar van oprichting.	Aanvang van het boekjaar.	Naam der Instelling.	Aanmerkingen.
1.	2.	3.	4.	5.	6.	7.

438	Steenwijkerwold.	—	1901	1,1	Coöperatieve Landbouwersbank en Handelsvereniging.	
439	Vollenhove (Stad).	—	1870	1,1	Spaarbank v/h Dept. Vollenhove der M. t. N. v. 't Alg.	

Groningen.

440	Groningen.	—	1820	1,1	Spaarbank v/h Dept. Groningen der M. t. N. v. 't Alg.	+
441	"	—	1880	1,1	Stuiversspaarbank v/h Dept. Groningen der M. t. N. v. 't Alg.	+
442	"	—	1849	1,10	Vereeniging „de Groninger spaarkas”.	
443	"	—	1867	1,1	Hulpbank v/h Dept. Groningen der M. t. N. v. 't Alg.	Gegevens omtrent deze instelling werden niet verstrekt.
444	"	—	1895	1,1	Hulpbank genaamd „Leenfonds”.	Als boven.
445	"	—	1850	1,1	Vereeniging tot oprichting en instandhouding der hulpkas voor Ismaëlieten.	
446	"	—	1845	1,1	Hulpbank voor het verstrekken van voorschotten aan gepensioneerden. ¹⁾	¹⁾ Nos 446 en 449 zijn niet twee afzonderlijke instellingen; de bank van leening verstrekt tevens voorschotten aan gepensioneerden.
447	"	—	1893	1,11	Afd. Groningen v/d „Bond van Orde door Hervorming”.	
448	"	—	?	?	Spaarkas opgericht door het R. K. Parochiaal Kerk- en armbestuur.	Gegevens omtrent deze instelling werden niet verstrekt.
449	"	—	1766	1,1	Gemeentelijke bank van leening. ¹⁾	
450	Aduard.	Den Ham.	1862	1,6	Spaarbank v/h Dept. den Ham der M. t. N. v. 't Alg.	
451	"	—	1892	1,1	Spaarbank.	
452	Appingedam.	—	1851	1,1	Spaarbank v/h Dept. Appingedam der M. t. N. v. 't Alg.	
453	"	—	1874	1,1	Spaarbank v/h Oud-DiakengEZelschap.	
454	Bafo.	—	1871	1,1	Spaarbank der ver. „het Plaatselijk Nut”.	+
455	Bedum.	—	1852	1,1	Spaarbank v/h Dept. Bedum der M. t. N. v. 't Alg.	
456	"	Onderdendam.	1857	1,1	Spaarbank v/h Dep. Onderdendam der M. t. N. v. 't Alg.	+
457	"	Zuid-Noordwolde.	1882	1,1	Spaarbank.	
458	Beerta.	—	1843	1,1	Spaarbank v/d afdeeling Beerta v/h Genootschap voor Nijverheid.	
459	Bellingwolde.	—	1836	1,6	Spaarbank v/h Dept. Bellingwolde der M. t. N. v. 't Alg.	+
460	Bierum.	Holwierde.	1866	1,1	Spaarbank „Klein begin”.	

Algemeen volgnummer.	Naam der Gemeente.	Naam der plaats van vestiging.	Jaar van oprichting.	Aanvang van het boekjaar.	Naam der Instelling.	Aanmerkingen.
1.	2.	3.	4.	5.	6.	7.
461	Bierum.	Spijk.	1854	1,1	Vereeniging „de Spaarbank“.	
462	Delfzijl.	—	1873	1,1	Spaarbank bestuurd door de Vereen. „voor Hulp in armoede“.	
463	„	Hevekes.	1869	1,5	Spaarbank v/h Dept. Heveskes der M. t. N. v. 't Alg.	
464	Eenrum.	—	1871	1,1	Spaarbank v/h Dept. Eenrum der M. t. N. v. 't Alg.	Gegevens omtrent deze instelling werden niet verstrekt.
465	Ezinge.	—	1871	1,1	Spaarbank v/d Ver. „het Plaatselijk Nut“ te Ezinge.	Als boven.
466	„	Garnwerd.	1876	1,1	Spaarbank v/d Ver. „het Plaatselijk Nut“ te Garnwerd.	Als boven.
467	Finsterwolde.	—	1901	1,5	Stuiversspaarbank v/h Dept. Finsterwolde der M. t. N. v. 't Alg.	
468	Grijpskerk.	—	1874	1,1	Spaarbank v/h Dept. Grijpskerk der M. t. N. v. 't Alg.	
469	„	Kommerzijl.	1872	1,1	Spaarbankvereeniging.	
470	Hoogezand.	Hoogezand en Sappemeer.	1849	1,1	Spaarbank v/d Ver. tot Plaatselijk Nut.	+
471	„	Kiel-Windeveer.	1882	1,1	Spaarbank v/d Landbouwvereeniging.	+
472	Leens.	—	1852	1,1	Spaarbank v/d Afd. Leens der Groninger Maatschappij van Landbouw en Nijverheid.	+
473	„	Warfhuizen.	1880	1,1	Spaarbank v/d Ver. „het Plaatselijk Nut“.	
474	Loppersum.	—	1845	1,1	Spaarbank v/h Dept. Loppersum der M. t. N. v. 't Alg.	+
475	Meeden.	—	1866	1,5	Spaarbank v/h Dept. Meeden der M. t. N. v. 't Alg.	
476	Middelstum.	—	1852	1,1	Spaarbank v/h Dept. Middelstum der M. t. N. v. 't Alg.	+
477	Midwolda.	—	1866	1,3	Spaarbank.	
478	„	Oostwold.	1859	1,5	Spaarbank.	+
479	Nieuwe-Pekela.	—	1851	1,1	Spaarbank v/h Dept. Nieuwe-Pekela der M. t. N. v. 't Alg.	+
480	Nieuwolda.	—	1857	1,5	Spaarbank v/h Dept. Nieuwolda der M. t. M. v. 't Alg.	
481	Noordbroek.	—	1848	1,1	Spaarbank v/h Dept. Noordbroek der M. t. N. v. 't Alg.	
482	Noorddijk.	Middelbert.	1892	1,1	Spaarbank, bijbank v/d Spaarbank te Harkstede.	Deze instelling verstrekte slechts afzonderlijke gegevens voor de beroepsstatistiek, terwijl de overige gegevens die verschaft konden worden, begrepen zijn in die der hoofdinstanting (n ^o . 488).
483	Oldehove.	—	1870	1,1	Spaarbank v/d Ver. „het Plaatselijk Nut“ te Oldehove.	

Algemeen volgnummer.	Naam der Gemeente.	Naam der plaats van vestiging.	Jaar van oprichting.	Aanvang van het boekjaar.	Naam der Instelling.	Aanmerkingen.
1.	2.	3.	4.	5.	6.	7.
484	Oude-Pekela.	—	1835	1,1	Spaarbank v/h Dept. Pekela der M. t. N. v. 't Alg.	Gegevens omtrent deze instelling werden niet verstrekt.
485	Scheemda.	—	1890	1,5	Spaarbank „Scheemda-Eexta“.	
486	„	Nieuw-Scheemda.	1893	1,5	Spaarbank v/h Plaatselijk Nut.	
487	Slochteren.	Schildwolde.	1846	1,1	Spaarbank v/h Dept. Duurswold der M. t. N. v. 't Alg.	+
488	„	Harkstede-Scharmer.	1874	1,1	Spaarbank opgericht door de landbouwvereeniging Harkstede en Scharmer.	+
489	Termunten.	—	1856	1,1	Spaarbank v/h Dept. Termunten der M. t. N. v. 't Alg.	+
490	Uithuizen.	—	1846	1,1	Spaarbank v/h Dept. Uithuizen der M. t. N. v. 't Alg.	
491	„	—	?	?	Spaarbank v/h R. K. Kerkbestuur.	Gegevens omtrent deze instelling werden niet verstrekt.
492	Uithuizermeeden.	Roodeschool.	1864	2e Zaterdag in Januari	Spaarbank v/d Ver. „de Vriendenkring“.	Als boven.
493	„	—	1865	1,1	Spaarbank v/h Plaatselijke Nut.	
494	Usquert.	—	1878	1,1	Spaarbank.	Gegevens omtrent deze instelling werden niet verstrekt.
495	Veendam.	—	1851	1,1	Spaarbank v/h Dept. Veendam der M. t. N. v. 't Alg.	+
496	„	—	1893	1,1	Volksbank v/h Dept. Veendam der M. t. N. v. 't Alg.	
497	Vlagtwedde.	—	1870	1,1	Spaarbank.	
498	Warffum.	—	1866	1,1	Spaarbank v/d Ver. tot bevordering van welvaart in de gemeente Warffum.	
499	Wedde.	Blijham.	1861	1,6	Spaarbank v/h Plaatselijk Nut te Blijham.	
500	Wildervank.	—	1844	1,6	Spaarbank.	+
501	„	Stadskanaal.	1859	1,6	Spaarbank.	Gegevens omtrent deze instelling werden niet verstrekt.
502	Winschoten.	—	1893	1,1	Crediet- en spaarbank v/h Dept. Winschoten der M. t. N. v. 't Alg. „de Volksbank“.	Als boven.
503	Winsum.	—	1864	1,1	Spaarbank v/h Dept. Winsum der M. t. N. v. 't Alg.	
504	't Zandt.	—	1855	1,1	Spaarbank v/h Dept. 't Zandt der M. t. N. v. 't Alg.	+
505	Zuidbroek.	—	1899	1,1	Spaarbank.	
506	Zuidhorn.	—	1879	1,1	Spaarbank v/h Dept. Zuidhorn der M. t. N. v. 't Alg.	
507	„	Noordhorn.	1877	1,1	Spaarbank der Ver. „Plaatselijk Nut“ te Noordhorn.	

Algemeen volgnummer.	Naam der Gemeente.	Naam der plaats van vestiging.	Jaar van oprichting.	Aanvang van het boekjaar.	Naam der Instelling.	Aanmerkingen.
1.	2.	3.	4.	5.	6.	7.
Drenthe.						
508	Assen.	—	1872	1,1	Spaarbank v/h Dept. Assen der M. t. N. v. 't Alg.	+
509	"	—	1868	1,1	Vereeniging „de Hulpbank”.	Gegevens omtrent deze instelling werden niet verstrekt.
510	"	—	1848	1,1	Verpachte bank van leening.	
511	Borger.	—	1885	1,5	Spaarbank v/h Dept. Borger der M. t. N. v. 't Alg.	Gegevens omtrent deze instelling werden niet verstrekt.
512	Dalen.	—	1862	1,1	Spaarbank v/h Dept. Dalen der M. t. N. v. 't Alg.	
513	Gieten.	—	1865	1,1	Spaarbank v/h Dept. Gieten der M. t. N. v. 't Alg.	
514	"	—	1894	1,1	Hulpbank.	Gegevens omtrent deze instelling werden niet verstrekt.
515	Hoogeveen.	—	1865	1,1	Spaarbank van de vereeniging Hoogeveen tot bevordering van plaatselijken bloei en welvaart.	+
516	"	—	1897	1,1	Drentsche Landbouwcredietbank.	
517	Meppel.	—	1840	1,5	Spaarbank v/h Dept. Meppel der M. t. N. v. 't Alg.	
518	"	—	1845	1,4	Spaarkas.	
519	Norg.	—	1869	1,1	Spaarbank.	
520	Ruinen.	—	1865	1,5	Spaarbank opgericht van wege het leesgezelschap „Nut en Genoegen” te Ruinen.	
521	de Wijk.	—	1871	1,1	Spaarbank v/h Dept. de Wijk der M. t. N. v. 't Alg.	Gegevens omtrent deze instelling werden niet verstrekt.
Limburg.						
522	Maastricht.	—	1853	1,1	Stedelijke spaarbank.	+
523	"	—	1876	1,4	Spaarbank v/d Instelling de H. Familie.	+
524	"	—	1803	1,1	Gemeentelijke bank van leening.	
525	Baexem.	—	1899	1,1	Boerenleenbank.	
526	Beesel.	—	1898	1,1	Boerenleenbank.	
527	Buggenum.	—	1898	1,1	Boerenleenbank.	Gegevens omtrent deze instelling werden niet verstrekt.
528	Eijsden.	—	1897	1,1	Coöperatieve Boerenleenbank „Eijsden”.	
529	Heel en Panheel.	—	1898	1,1	Boerenleenbank.	

Algemeen volgnummer.	Naam der Gemeente.	Naam der plaats van vestiging.	Jaar van oprichting.	Aanvang van het boekjaar.	Naam der Instelling.	Aanmerkingen.
1.	2.	3.	4.	5.	6.	7.
530	Helden.	—	1901	1,1	Boerenleenbank.	
531	Hunsel.	Ell.	1898	1,1	Boerenleenbank.	
532	"	—	1898	1,1	Boerenleenbank.	Gegevens omtrent deze instelling werden niet verstrekt.
533	Kerkrade.	—	1898	1,1	Coöperatieve Boerenleenbank.	
534	Maasbracht.	—	1898	1,1	Boerenleenbank.	
535	Meerloo.	Swolgen.	1899	1,1	Boerenleenbank.	Gegevens omtrent deze instelling werden niet verstrekt.
536	Meyel.	—	1898	1,1	Boerenleenbank.	Als boven.
537	Montfort.	—	1901	1,1	Coöperatieve Boerenleenbank.	Als boven.
538	Nederweert.	—	1901	1,1	Boerenleenbank.	
539	Posterholt.	—	1900	1,3	Spaarbank „Meer Rente”.	
540	Roermond.	—	1880	1,4	Roermondsche spaarbankvereeniging.	Gegevens omtrent deze instellingen werden niet verstrekt.
541	Schinnen.	—	1897	1,1	Boerenleenbank.	
542	Sittard.	—	1898	1,1	Boerenleenbank.	
543	Swalmen.	—	1897	1,1	Swalmens Coöperatieve Boerenleenbank.	
544	Vaals.	—	1900	1,7	Vaalsar arbeiders spaar- en bouwvereeniging.	+
545	Venraij.	—	1899	1,1	Boerenleenbank.	
546	Wittem.	Eijs.	1901	1,1	Boerenleenbank.	
547	Wijlré.	—	1901	1,1	Boerenleenbank.	

SPAARBANKEN.

Het aantal behandelde instellingen bedraagt 259. Door 15 spaarbanken, welke vroeger niet inzonden, werden thans gegevens verstrekt.

Van 13 instellingen, van welke het vorig jaar wel gegevens inkwamen, bleven deze dit jaar achterwege.

INLEGGERSREKENING.

N A A M DER GEMEENTE.	N ^o . der instelling in het Algemeen Register.	Rentetax aan de inleggers vergoed.	Kleinste bedrag dat mag worden ingelegd.	Maximum van het tegoed van een inlegger waarover nog rente wordt toegekend.	Aantal inlagen gedurende het boekjaar.	Aantal uitbetalingen gedurende het boekjaar.	Aantal boekjes aan het einde van het boekjaar.	INLEGGERSREKENING.					
								Tegoed der inleggers aan het einde van het vorig boekjaar.	Bedrag der inlagen gedurende het boekjaar. (Hieronder niet opgenomen de rente die bij het tegoed is gevoegd.)	Bedrag der aan de inleggers toegekende rente.	Bedrag der uitbetalingen gedurende het boekjaar.	Tegoed der inleggers aan het einde van het boekjaar.	Totaal der kolommen 9, 10 en 11 en 12 en 13.
1.	2.	3.	4.	5.	6.	7.	8.	9.	10.	11.	12.	13.	14.
Noordbrabant.								Gld.	Gld.	Gld.	Gld.	Gld.	Gld.
's Hertogenbosch . . .	1	3	f 0,05	f 1 000	1 821	1 096	1 469	399 878	126 463	11 386	143 592	394 135	537 727
„ 1). . .	2	3	0,25	1 500	3 908	2 369	3 555	1 033 763	266 906	28 520	310 246	1 018 943	1 329 188
Almkerk	5	3	0,10	niet bepaald	118	21	187	40 156	3 770	1 171	4 666	40 462	45 127
Baardwijk 2).	6	3	0,25	id.	?	?	75	—	—	—	—	—	—
Breda 3).	14	2,5 en 3	0,30	id.	2 964	1 434	2 192	404 301	108 811	10 428	164 017	359 523	523 539
Goorle	27	3—5	niet bepaald	id.	—	—	324	14 494	40 340	579	38 748	16 665	55 413
Sprang	51	3	0,10	id.	80	33	87	18 069	5 493	509	7 132	16 930	24 071
Steenbergen	52	3	0,10	id.	473	169	351	94 787	13 701	2 457	24 500	86 446	110 946
Veghel	58	3	0,25	id.	911	850	1 196	676 844	90 015	17 554	159 195	625 218	784 413
Waalwijk	63	3	0,25	id.	268	53	70	1 437	2 174	77	704	3 084	3 738
Werkendam 4).	64	3	0,25	f 1 000	356	269	354	88 533	23 582	2 642	20 652	94 405	115 057
Totaal	10 899	6 294	10 160	2 772 341	681 556	75 323	873 451	2 655 770	3 529 220
Gelderland.													
Arnhem 1).	69	3	f 0,10	f 1 500	16 151	13 960	13 527	3 407 956	1 033 672	101 272	1 065 303	3 477 596	4 542 899
Apeldoorn 2).	77	1,5 2 en 3	0,25	5 000	737	485	939	246 005	57 904	6 937	54 147	256 699	310 847
Barneveld	78	3	0,25	niet bepaald	1 312	725	1 802	552 346	99 416	15 547	117 187	550 122	667 309
Beesd 3).	79	3 en 3,6	0,25	f 1 000	299	207	583	121 850	25 995	3 884	30 828	120 901	151 728
Borculo	81	3 en 3,5	niet bepaald	niet bepaald	517	203	669	265 950	61 175	9 277	47 028	239 374	336 402
Buren 4).	82	3, 3,5 en 4	0,25	id.	530	259	846	188 803	35 083	6 235	33 835	196 286	230 121
Doesburg	84	3	0,25	f . 300	1 129	1 263	1 216	218 158	30 399	6 283	42 192	212 648	254 840
Doetinchem	85	3	0,25	niet bepaald	845	345	823	188 812	42 186	5 138	44 700	191 436	236 136

Voor de aantekeningen zie bladz. 39 e. v.

N A A M DER G E M E E N T E.	No. der instelling in het Algemeen Register.	Rentetax aan de inleggers vergoed.	Kleinste bedrag dat mag worden ingelegd.	Maximum van het tegoed van waarover nog rente wordt toegekend.	Aantal inlagen gedurende het boekjaar.	Aantal uitbetalingen gedurende het boekjaar.	Aantal boekjes aan het einde van het boekjaar.	I N L E G G E R S R E K E N I N G.						Totaal der kolommen 9, 10 en 11 en 12 en 13.
								Tegoed der inleggers aan het einde van het vorig boekjaar.	Bedrag der inlagen gedurende het boekjaar. (Hieronder niet opgenomen de rente die bij het tegoed is gevoegd.)	Bedrag der aan de inleggers toegekende rente.	Bedrag der uitbetalingen gedurende het boekjaar.	Tegoed der inleggers aan het einde van het boekjaar.	Totaal der kolommen 9, 10 en 11 en 12 en 13.	
								Gld.	Gld.	Gld.	Gld.	Gld.	Gld.	
Ede 5)	91	3	f 0,25	niet bepaald	467	196	583	159 800	51 432	4 685	43 957	171 961	215 918	
Elburg.	93	3	niet bepaald	id.	302	105	366	117 106	18 705	3 427	19 447	119 791	139 238	
Epe.	97	3	id.	id.	192	121	270	56 616	19 141	1 693	19 948	57 503	77 450	
Ermelo.	98	3	f 0,10	id.	266	178	355	201 384	26 497	5 815	40 453	193 243	233 696	
Geldermalsen.	99	3	0,25	id.	204	177	306	74 456	20 843	2 292	13 756	83 805	97 591	
Huissen 6).	107	2, 2,54 en 3	0,50	id.	407	352	585	226 234	60 526	6 304	69 504	223 560	293 065	
Hummelo en Keppel.	109	2,76	0,25	id.	259	116	359	86 259	11 233	2 288	12 331	87 449	99 780	
Laren.	110	3	0,25	id.	352	121	395	103 426	26 187	3 194	22 898	109 908	132 807	
Lochem.	111	3	0,25	id.	1 369	492	1 947	826 367	142 617	25 508	104 704	859 788	994 492	
Nijkerk.	112	2,64 en 3	0,25	id.	?	?	766	178 460	40 916	5 240	40 796	183 820	224 616	
Nijmegen 7).	113	3	0,25	f 2 000,—	5 019	1 866	2 457	835 559	222 417	24 560	223 416	859 120	1 082 536	
Putten.	116	3	0,10	niet bepaald	201	102	271	68 643	8 171	2 238	10 696	68 355	79 052	
Renkum 8).	117	2,4 en 3	0,25	f 2 000,—	257	156	240	76 385	19 784	2 325	16 932	81 563	98 494	
Scherpenzeel 9).	118	3 en 4	0,25	500,—	1 024	279	802	122 165	12 751	4 202	11 601	127 518	139 119	
Vorden.	122	3	0,25	500,—	246	36	268	24 069	3 918	722	2 749	25 960	28 709	
Wageningen.	123	3	niet bepaald	niet bepaald	963	521	988	301 505	79 059	8 999	65 992	323 570	389 562	
Winterswijk.	126	2,77	f 0,15	id.	1 009	427	1 329	239 074	51 761	8 027	51 217	297 645	348 862	
Wisch 10).	127	3	0,25	id.	251	120	273	65 957	21 938	1 918	21 806	68 008	89 813	
Zutphen 11).	130	2 en 2,75	0,25	id.	3 802	2 225	4 636	951 716	272 053	26 186	281 866	998 089	1 279 955	
Totaal					33 110	24 037	37 601	9 985 059	2 495 732	294 197	2 509 320	10 265 718	12 775 038	
Zuidholland.														
's Gravenhage.	133	3	f 0,20	f 1 500,—	20 405	15 618	19 069	4 517 901	1 619 340	132 454	1 801 246	4 468 448	6 269 695	
"	134	3,5	0,10	niet bepaald	2 510	805	2 328	248 463	85 923	8 785	80 683	265 493	346 176	
"	135	3	1,—	f 2 000,—	481	323	508	332 465	62 766	4 918	67 324	174 302	241 626	

N A A M DER G E M E E N T E.	No. der instelling in het Algemeen Register.	Rentetax aan de inleggers vergoed.	Kleinste bedrag dat mag worden ingelegd.	Maximum van het tegoed van waarover nog rente wordt toegekend.	Aantal inlagen gedurende het boekjaar.	Aantal uitbetalingen gedurende het boekjaar.	Aantal boekjes aan het einde van het boekjaar.	I N L E G G E R S R E K E N I N G.						Totaal der kolommen 9, 10 en 11 en 12 en 13.
								Tegoed der inleggers aan het einde van het vorig boekjaar.	Bedrag der inlagen gedurende het boekjaar. (Hieronder niet opgenomen de rente die bij het tegoed is gevoegd.)	Bedrag der aan de inleggers toegekende rente.	Bedrag der uitbetalingen gedurende het boekjaar.	Tegoed der inleggers aan het einde van het boekjaar.	Totaal der kolommen 9, 10 en 11 en 12 en 13.	
								Gld.	Gld.	Gld.	Gld.	Gld.	Gld.	
's Gravenhage.	141	3	f 0,25	niet bepaald	1 418	727	483	178 943	929 152	9 010	248 416	312 211	560 627	
Brielle.	148	3	0,25	id.	320	95	294	24 197	4 432	607	7 628	21 608	29 237	
Capelle a/d IJssel.	149	3	0,10	id.	753	203	655	90 304	9 553	2 615	16 012	86 460	102 472	
Delft 1).	150	3 en 3,6	0,15	id.	2 929	2 736	7 360	762 688	141 943	24 709	276 673	652 667	929 340	
Dordrecht.	153	3	0,10	f 2 000,—	11 230	4 951	9 213	1 387 624	388 342	40 472	443 969	1 372 470	1 816 439	
"	154	3	0,10	niet bepaald	164	18	23	1 011	686	22	720	999	1 719	
Gorinchem.	156	3	0,25	id.	3 101	981	2 606	584 981	122 515	16 696	145 303	578 889	724 192	
Gouda 2).	158	3	0,25	f 2 000,—	6 943	2 311	2 966	545 199	151 411	15 745	156 637	555 718	712 355	
's Gravendeel.	162	3	0,50	niet bepaald	164	35	163	16 763	8 684	522	8 152	17 817	25 969	
's Gravenzande.	163	3,5	0,10	f 3 000,—	2 128	350	1 430	342 629	87 661	11 579	74 244	367 624	441 868	
Hardinxveld.	165	3	0,25	niet bepaald	435	91	422	72 628	10 984	2 101	13 793	71 920	85 713	
Hof van Delft.	167	5	niet bepaald	id.	193	248	232	42 083	22 555	2 164	20 060	46 745	66 804	
"	168	5	f 0,10	id.	9	33	32	3 815	296	192	367	3 936	4 303	
Koudekerk.	171	3,6	niet bepaald	id.	156	93	275	63 395	11 176	2 202	10 877	65 896	76 773	
Leiden.	173	3	f 0,10	id.	14 787	9 098	11 911	2 256 092	742 687	65 461	784 186	2 280 055	3 064 240	
Lekkerkerk.	178	3	0,10	f 1 000,—	1 224	101	361	43 846	4 945	1 162	9 760	40 192	49 952	
Maassluis.	179	3	0,10	niet bepaald	1 469	484	672	150 763	40 493	4 517	36 992	158 781	195 772	
Meerkerk-Ameide.	180	3	0,10	id.	327	148	537	114 681	18 291	3 365	19 711	116 626	136 337	
Middelharnis.	181	3 en 3,5	0,10	id.	262	93	343	67 646	8 286	1 921	10 356	67 408	77 854	
Moordrecht.	182	3	1,—	id.	290	150	362	91 411	17 367	2 592	24 484	86 886	111 869	
Naaldwijk 3).	184	1,75 en 3	0,25	id.	266	73	220	96 469	33 204	2 675	29 162	103 186	132 348	
Nieuwenhorn.	186	3	0,10	id.	333	94	428	64 944	14 804	2 019	10 199	71 568	81 767	
N. Lekkerland.	188	3	0,10	id.	8 560	1 368	2 402	588 973	136 857	17 454	116 261	627 023	743 254	
Noordwijk 4).	189	3 en 4	0,25	id.	563	324	1 124	227 495	78 650	8 226	78 018	236 354	314 372	
Oude Tonge.	190	3 en 4	0,10	id.	483	36	96	8 346	2 626	340	2 964	8 348	11 313	

N A A M DER GEMEENTE.	No. der instelling in het Algemeen Register.	Rentetax aan de inleggers vergoed.	Kleinste bedrag dat mag worden ingelegd.	Maximum van het goed van een inlegger waarover nog rente wordt toegekend.	Aantal inlagen gedurende het boekjaar.	Aantal uitbetalingen gedurende het boekjaar.	Aantal boekjes aan het einde van het boekjaar.	I N L E G G E R S R E K E N I N G.					
								Tegood der inleggers aan het einde van het vorig boekjaar.	Bedrag der inlagen gedurende het boekjaar. (Hieronder niet opgenomen de rente die bij het tegood is gevoegd.)	Bedrag der aan de inleggers toegekende rente.	Bedrag der uitbetalingen gedurende het boekjaar.	Tegood der inleggers aan het einde van het boekjaar.	Totaal der kolommen 9, 10 en 11 en 12 en 13.
								9.	10.	11.	12.	13.	14.
								Gld.	Gld.	Gld.	Gld.	Gld.	Gld.
Oude Tonge	191	4	f 0,01	niet bepaald	993	52	164	1 434	616	39	563	1 526	2 089
Oudshoorn	193	3,20	0,05	f 2 000	899	528	1 179	274 153	26 582	8 114	42 288	266 546	308 829
Ridderkerk	195	3	0,10	niet bepaald	1 542	339	1 311	148 676	22 546	4 315	22 071	153 465	175 536
Rijnzaterwoude 5)	196	4	0,10	id.	535	153	768	176 573	36 991	6 982	20 204	200 343	220 547
Rotterdam	197	2,64	0,10	f 2 000	137 993	52 738	63 431	9 184 522	3 231 058	235 320	3 403 884	9 250 016	12 653 899
Schiedam	199	3	0,25	1 500	5 138	2 346	5 165	979 364	181 386	29 376	214 511	948 615	1 193 126
"	200	3	niet bepaald	niet bepaald	—	—	179	—	9 103	110	1 531	7 682	9 213
Sliedrecht	203	2, 2,5 en 3	f 1,—	f 4 000	192	115	235	51 774	12 336	1 509	10 413	55 206	65 619
Stellendam 6)	205	3	niet bepaald	niet bepaald	338	37	52	4 152	816	121	665	4 424	5 090
Vianen	206	3	f 0,10	id.	815	212	995	77 074	18 864	2 130	19 665	73 404	93 068
Vlaardingen	207	3	0,30	id.	1 579	839	1 958	773 810	252 793	22 655	261 119	788 169	1 049 288
Voorburg	208	3	0,15	f 500	514	304	—	—	—	—	—	—	—
Woerden	210	3	niet bepaald	niet bepaald	978	253	752	154 277	30 915	4 451	37 202	152 442	189 644
Zwammerdam 7)	213	2,5, 3 en 4	f 0,10	id.	562	216	549	105 167	18 414	3 091	25 873	100 799	126 672
Totaal					234 001	99 769	143 313	24 841 736	7 902 029	702 772	8 584 178	24 862 359	33 446 537
Rijkspostspaarbank 1).	214	2,64	f 0,25	f 1 200	1 249 336	552 560	896 761	84 697 014	43 774 950	2 261 004	36 961 304	93 771 664	130 732 968
Spaarbank v/h Ned. Ouderw.-Genootsch. 2)	215	3,78	5,—	5 000	792	546	1 744	3 251 819	224 346	120 932	302 467	3 294 630	3 597 098
Noordholland.													
Amsterdam	216	2,64	0,25	3 000	53 526	45 227	53 751	8 764 045	2 379 428	228 811	2 462 649	8 909 635	11 372 284
"	217	2,88	0,20	niet bepaald	1 079	298	470	21 862	12 582	667	8 823	26 289	35 111

N A A M DER GEMEENTE.	No. der instelling in het Algemeen Register.	Rentetax aan de inleggers vergoed.	Kleinste bedrag dat mag worden ingelegd.	Maximum van het goed van een inlegger waarover nog rente wordt toegekend.	Aantal inlagen gedurende het boekjaar.	Aantal uitbetalingen gedurende het boekjaar.	Aantal boekjes aan het einde van het boekjaar.	I N L E G G E R S R E K E N I N G.					
								Tegood der inleggers aan het einde van het vorig boekjaar.	Bedrag der inlagen gedurende het boekjaar. (Hieronder niet opgenomen de rente die bij het tegood is gevoegd.)	Bedrag der aan de inleggers toegekende rente.	Bedrag der uitbetalingen gedurende het boekjaar.	Tegood der inleggers aan het einde van het boekjaar.	Totaal der kolommen 9, 10 en 11 en 12 en 13.
								9.	10.	11.	12.	13.	14.
								Gld.	Gld.	Gld.	Gld.	Gld.	Gld.
Amsterdam	219	3	f 0,25	niet bepaald	204	115	80	10 563	20 447	416	17 584	13 846	31 431
"	220	3	0,10	f 1 000,—	583	201	197	11 917	14 904	401	9 882	17 341	27 222
Haarlem	230	3 en 3,25	niet bepaald	niet bepaald	3 920	2 463	4 313	758 613	159 097	24 806	165 628	776 388	942 016
"	231	3	f 0,005	id.	—	—	279	1 945	1 036	50	935	2 096	3 031
"	232	2,5	0,05	id.	8 402	995	1 333	23 619	14 569	514	15 152	23 550	38 702
Abbekerkerk	237	3	niet bepaald	f 1 000,—	59	22	106	15 956	1 998	474	4 046	14 383	18 429
"	238	3	f 0,01	niet bepaald	63	11	52	855	269	24	273	875	1 148
Alkmaar	240	3	0,25	id.	—	—	3 550	303 295	60 574	8 549	85 699	286 718	372 417
Andijk	244	3,5	1,—	f 2 000,—	321	112	382	71 884	24 954	2 334	25 936	73 287	99 173
Anna Paulowna	247	3	0,10	niet bepaald	1 039	46	112	8 519	1 597	179	6 518	3 776	10 295
Assendelft	248	4	0,10	id.	1 091	198	479	156 967	72 925	6 370	43 467	192 795	236 262
Beemster	250	3,5	0,20	id.	1 070	262	1 232	358 903	51 943	12 517	39 428	383 935	423 363
Bergens 3)	251	3	0,55	id.	148	20	116	11 613	1 710	324	1 783	11 864	13 647
Berkhout	252	3	1,—	f 1 000,—	75	17	85	10 043	1 693	301	1 023	11 014	12 037
Edam	255	3	0,25	1 000,—	327	164	335	41 559	12 130	1 223	10 700	44 212	54 912
Egmond a/Zee	256	3	0,10	niet bepaald	345	47	106	9 558	4 333	263	3 831	10 372	14 204
Enkhuizen	258	3	0,25	id.	1 475	719	1 100	821 388	137 248	9 483	183 417	334 702	465 119
Graft	261	3	1,—	id.	58	11	96	13 256	2 182	413	1 235	14 617	15 852
"	262	3	1,—	id.	7	10	12	1 882	102	43	963	1 064	2 027
Grootebroek	263	2, 3,5 en 4	niet bepaald	id.	443	117	559	106 171	27 425	4 227	22 661	115 163	137 824
Heemskerk	264	3	f 0,10	f 1 500,—	148	17	151	10 992	2 421	344	719	13 038	13 757
Helder	266	3	0,10	niet bepaald	968	481	512	160 015	85 997	4 879	73 482	177 409	250 891
Hilversum	267	3	0,10	f 1 000,—	1 633	726	1 548	120 762	38 770	3 372	42 192	120 712	162 904
Hoogkarspel	268	3,5	1,—	niet bepaald	59	16	120	37 684	3 150	1 305	2 117	40 024	42 140
Hoogwoud	269	4	0,25	id.	284	57	267	31 322	9 578	1 305	6 033	36 172	42 205

N A A M DER G E M E E N T E.	No. der instelling in het Algemeen Register.	Rentetax aan de inleggers vergoed.	Kleinste bedrag dat mag worden ingelegd.	Maximum van het tegoed van een inlegger waarover nog rente wordt toegekend.	Aantal inlagen gedurende het boekjaar.	Aantal uitbetalingen gedurende het boekjaar.	Aantal boekjes aan het einde van het boekjaar.	I N L E G G E R S R E K E N I N G.					
								Tegoed der inleggers aan het einde van het vorig boekjaar.	Bedrag der inlagen gedurende het boekjaar. (Hieronder niet opgenomen de rente die bij het tegoed is gevoegd.)	Bedrag der aan de inleggers toegekende rente.	Bedrag der uitbetalingen gedurende het boekjaar.	Tegoed der inleggers aan het einde van het boekjaar.	Totaal der kolommen 9, 10 en 11 en 12 en 13.
1.	2.	3.	4.	5.	6.	7.	8.	9.	10.	11.	12.	13.	14.
								Gld.	Gld.	Gld.	Gld.	Gld.	Gld.
Hoorn	270	3,5	f 0,10	niet bepaald	2 656	795	1 884	410 761	53 339	15 243	63 450	445 892	509 343
Koog a/d Zaan.	272	3	0,25	id.	2 256	626	1 392	204 453	80 537	6 021	92 104	198 906	291 011
Medemblik	275	3	0,10	id.	930	102	246	22 206	7 857	627	6 608	24 083	30 691
Middelie	276	3	0,25	f 1 500,—	97	10	115	10 582	1 752	322	616	12 040	12 656
Midwoud 4)	277	2,5 3 en 3,5	0,25	niet bepaald	83	16	119	11 933	2 526	315	3 023	11 752	14 774
Nibbixwoud	278	3,5	0,25	id.	51	16	73	7 275	2 008	264	1 327	8 220	9 547
Nieuwe Niedorp	280	3,5	0,25	id.	86	41	139	22 780	3 590	797	2 988	24 179	27 167
Oosthuizen	284	3,5	0,10	id.	766	143	400	110 660	21 630	3 477	21 161	114 606	135 767
Oppendoes	285	3	0,25	id.	138	31	128	14 040	6 893	360	8 493	12 800	21 293
Oterleek	286	3,5	0,10	id.	302	83	280	48 362	11 139	1 409	12 869	48 042	60 910
Oudendijk	287	3	0,25	id.	49	23	64	8 045	1 552	207	2 641	7 162	9 803
Oudkarspel	289	3	0,10	id.	1 003	237	393	64 716	32 161	1 660	43 545	54 992	98 537
St. Pankras	290	3	niet bepaald	id.	172	16	79	2 059	494	55	493	2 116	2 608
Purmerend 5).	291	3	f 0,25	f 1 200,— en f 1 500,—	—	—	—	86 472	27 069	2 931	27 032	90 040	117 072
Schellinkhout	294	3	1,—	niet bepaald	51	3	73	5 765	1 271	181	83	7 134	7 217
Schermerhorn	295	3,5	0,25	id.	135	22	61	3 735	1 059	134	726	4 191	4 918
Spanbroek 6).	296	3,5	0,10	f 200,—	87	31	125	18 559	5 139	686	2 318	22 066	24 384
Twisk	299	3 en 4	niet bepaald	niet bepaald	179	69	212	33 949	17 445	1 402	10 110	42 686	52 796
Uitgeest 7)	300	3	f 0,10	id.	94	17	49	434	1 763	26	1 256	966	2 323
Venhuizen	304	3,5	niet bepaald	id.	528	93	321	29 555	13 995	956	11 803	32 732	44 535
Weesp	306	3	f 0,10	id.	933	199	472	70 135	13 780	1 970	14 491	71 394	85 885
Wervershoof	307	3 en 3,5	0,25	id.	242	50	286	35 819	6 660	1 149	5 154	38 474	43 628
Westwoud	309	3,5	5,—	id.	212	53	327	74 941	15 270	2 494	10 463	82 242	92 705
Westzaan	311	3,5	0,25	id.	776	233	349	71 335	24 841	2 463	21 019	77 670	98 689
Wijdnes	312	3,5	0,25	id.	103	20	108	12 867	3 933	493	1 705	15 880	17 293

N A A M DER G E M E E N T E.	No. der instelling in het Algemeen Register.	Rentetax aan de inleggers vergoed.	Kleinste bedrag dat mag worden ingelegd.	Maximum van het tegoed van een inlegger waarover nog rente wordt toegekend.	Aantal inlagen gedurende het boekjaar.	Aantal uitbetalingen gedurende het boekjaar.	Aantal boekjes aan het einde van het boekjaar.	I N L E G G E R S R E K E N I N G.					
								Tegoed der inleggers aan het einde van het vorig boekjaar.	Bedrag der inlagen gedurende het boekjaar. (Hieronder niet opgenomen de rente die bij het tegoed is gevoegd.)	Bedrag der aan de inleggers toegekende rente.	Bedrag der uitbetalingen gedurende het boekjaar.	Tegoed der inleggers aan het einde van het boekjaar.	Totaal der kolommen 9, 10 en 11 en 12 en 13.
1.	2.	3.	4.	5.	6.	7.	8.	9.	10.	11.	12.	13.	14.
								Gld.	Gld.	Gld.	Gld.	Gld.	Gld.
Winkel 8).	313	3 en 4	f 0,25	f 500,—	80	37	119	15 423	4 166	505	4 205	15 894	20 099
Wognum 9).	314	3	0,25	niet bepaald	84	19	103	13 259	2 441	368	2 299	13 770	16 069
Wormerveer	316	3	0,25	id.	1 900	1 000	1 380	288 820	86 345	8 331	83 167	300 379	383 546
Totaal					91 317	56 287	80 640	13 114 210	3 594 367	367 091	3 641 327	13 435 241	17 076 568
Zeeland.													
Middelburg 1).	319	2, 2,5, 2,64, 3 en 3,5	f 0,25	f 1 000,—	2 367	1 969	4 846	626 945	66 664	19 628	102 633	610 605	713 237
Brouwershaven	322	3	0,25	niet bepaald	146	34	92	15 389	6 228	483	2 529	19 571	22 100
Goes	323	3	0,10	f 300,—	5 087	802	1 444	105 962	50 177	3 152	48 725	111 566	160 291
Heinkenszand	325	3	0,25	800,—	25	12	39	7 548	1 876	221	2 255	7 339	9 645
Hulst	326	3	0,25	niet bepaald	1 035	79	292	37 454	7 743	1 013	8 963	37 250	46 213
Tholen 2).	328	2 en 3	0,25	f 1 500,—	123	78	216	73 198	14 505	2 114	17 163	72 655	89 818
Vlissingen	329	3	0,25	2 000,—	1 889	686	1 446	302 604	81 041	8 301	99 092	292 854	391 946
Zierikzee	330	3	0,50	niet bepaald	2 487	1 728	2 652	876 467	131 868	22 069	299 820	730 585	1 030 405
Totaal					13 159	5 388	11 027	2 046 569	360 166	56 980	551 180	1 852 475	2 463 655
Utrecht.													
Utrecht 1).	333	per 2 maanden 0,5 pCt.	f 0,10	f 2 000,—	9 853	5 416	7 758	2 572 488	429 668	74 175	544 385	2 531 946	3 076 331
Breukelen-St. Pieter	339	3	0,25	900,—	959	323	1 309	244 309	36 186	7 333	34 426	253 401	287 828
Loenen	340	3	0,25	1 000,—	512	131	470	67 111	8 933	1 961	11 870	66 155	78 055
Loosdrecht	341	3	0,10	niet bepaald	326	88	—	46 956	14 313	1 444	9 325	53 358	62 713
Renswoude 2).	345	3	0,10	id.	155	81	230	54 787	17 994	1 705	13 358	61 128	74 456
Zeist	351	3	0,25	id.	903	366	725	214 539	21 111	5 867	47 950	193 567	241 517
Totaal					12 708	6 405	10 542	3 200 189	528 254	92 456	661 314	3 159 615	3 820 929

N A A M DER GEMEENTE.	No. der instelling in het Algemeen Register.	Rentetax aan de inleggers vergoed.	Kleinste bedrag dat mag worden ingelegd.	Maximum van het tegoed van een inlegger waarover nog rente wordt toegekend.	Aantal inlagen gedurende het boekjaar.	Aantal uitbetalingen gedurende het boekjaar.	Aantal boekjes aan het einde van het boekjaar.	I N L E G G E R S R E K E N I N G.					
								Tegoed der inleggers aan het einde van het vorig boekjaar.	Bedrag der inlagen gedurende het boekjaar. (Hieronder niet opgenomen de rente die bij het tegoed is gevoegd.)	Bedrag der aan de inleggers toegekende rente.	Bedrag der uitbetalingen gedurende het boekjaar.	Tegoed der inleggers aan het einde van het boekjaar.	Totaal der kolommen 9, 10 en 11 en 12 en 13.
1.	2.	3.	4.	5.	6.	7.	8.	9.	10.	11.	12.	13.	14.
Friesland.													
Leeuwarden 1)	353	2, 3 en 3,5	f 0,25	niet bepaald	8 728	5 196	9 508	1 740 878	391 501	58 653	406 235	1 784 797	2 191 032
"	354	4	0,25	f 2 000,—	308	92	120	15 131	7 609	643	4 379	19 003	23 383
Achtkarspelen 2)	361	3 en 3,5	0,50	niet bepaald	157	71	215	45 370	15 129	1 458	13 231	48 720	61 951
Baarderadeel	362	3,5	1,—	f 500,—	104	28	138	24 031	4 064	887	1 390	27 592	28 982
"	363	3	niet bepaald	niet bepaald	36	8	63	4 920	1 652	166	512	6 227	6 739
Bildt (het) 3)	364	2,5 en 3	f 0,10	id.	167	75	48	4 851	5 037	165	2 073	7 980	10 053
Bolsward	366	3	0,25	id.	3 764	617	1 650	174 372	49 526	4 893	51 866	176 925	228 791
Dantumadeel 4)	369	3 en 3,5	0,25	id.	—	—	70	7 903	3 373	269	1 588	9 958	11 545
"	370	3	0,005	id.	44	7	33	961	84	27	104	968	1 072
Dokkum	372	3	1,—	id.	70	47	101	23 030	6 154	651	11 826	18 008	29 834
Ferwerderadeel 5)	374	3 en 3,5	1,—	id.	206	26	133	17 439	4 032	570	3 883	18 159	22 042
Franeker	376	3	0,10	id.	1 740	484	896	224 133	62 712	6 144	85 085	207 904	292 989
Franekeradeel 6)	378	3,5	0,25	id.	22	16	58	3 141	887	127	504	3 651	4 156
Harlingen	379	3,5	0,25	id.	1 504	702	1 471	514 098	118 121	18 395	123 984	551 630	680 614
Haskerland	382	3	0,25	id.	552	272	668	253 012	56 830	7 503	45 801	271 543	317 344
Idaarderadeel	384	3 en 3,5	1,—	id.	911	308	746	400 003	119 429	14 101	142 299	391 233	533 532
Leeuwarderadeel 7)	385	3, 3,5 en 4	0,25	id.	89	22	168	33 713	4 923	1 191	3 461	36 365	39 826
"	386	3,5	0,25	id.	182	86	237	43 034	9 904	1 576	8 119	46 395	54 514
"	387	3,5	niet bepaald	id.	68	45	157	24 787	5 476	779	6 448	24 594	31 042
Lemsterland	389	3	f 0,10	id.	809	159	350	45 828	13 286	1 344	10 361	50 097	60 458
Opsterland	392	3	1,—	id.	621	317	785	207 667	60 006	6 572	40 418	233 827	274 246
Schoterland 8)	394	2, 2,4 en 3	0,25	id.	1 270	433	1 129	225 662	55 490	6 477	52 716	234 913	287 029
Smallingerland 9)	395	2,5 en 5	0,25	id.	344	258	568	139 160	31 858	3 442	34 950	139 480	174 460
Sneek	397	3	0,25	f 600,—	1 281	490	785	147 118	35 865	4 183	35 526	148 640	187 166
Tietjerksteradeel 10)	402	2,5 en 3	0,10	niet bepaald	178	66	293	27 235	14 432	760	12 000	30 428	42 428

N A A M DER GEMEENTE.	No. der instelling in het Algemeen Register.	Rentetax aan de inleggers vergoed.	Kleinste bedrag dat mag worden ingelegd.	Maximum van het tegoed van een inlegger waarover nog rente wordt toegekend.	Aantal inlagen gedurende het boekjaar.	Aantal uitbetalingen gedurende het boekjaar.	Aantal boekjes aan het einde van het boekjaar.	I N L E G G E R S R E K E N I N G.					
								Tegoed der inleggers aan het einde van het vorig boekjaar.	Bedrag der inlagen gedurende het boekjaar. (Hieronder niet opgenomen de rente die bij het tegoed is gevoegd.)	Bedrag der aan de inleggers toegekende rente.	Bedrag der uitbetalingen gedurende het boekjaar.	Tegoed der inleggers aan het einde van het boekjaar.	Totaal der kolommen 9, 10 en 11 en 12 en 13.
1.	2.	3.	4.	5.	6.	7.	8.	9.	10.	11.	12.	13.	14.
Tietjerksteradeel	403	3	f 0,10	niet bepaald	661	29	159	7 533	2 655	230	1 658	8 790	10 448
Utingeradeel 11)	404	3 en 3,5	0,25	f 1 000,—	250	90	271	37 537	14 281	1 345	6 975	46 188	53 163
" 12)	405	3	0,25	niet bepaald	277	84	234	29 444	8 185	897	6 635	31 891	38 526
Westdongeradeel	406	3,5	niet bepaald	id.	154	55	215	46 662	11 968	1 469	11 307	48 793	60 099
Weststellingwerf	407	3,5	f 0,25	id.	86	37	178	41 055	2 788	1 387	2 821	42 439	45 260
Wonseradeel	408	3,5 en 4	0,25	id.	851	176	674	160 437	45 256	6 248	27 478	184 463	211 941
Workum	410	3	0,25	f 1 000,—	758	274	658	84 801	25 949	2 527	22 373	90 905	113 277
IJlst	412	3	0,25	800,—	209	64	98	10 187	4 873	279	5 955	9 384	15 339
Totaal					26 410	10 634	22 877	4 795 163	1 193 364	155 354	1 191 989	4 951 891	6 143 880
Overijssel.													
Zwolle	414	3	f 0,10	niet bepaald	2 290	736	2 008	666 856	109 036	19 253	105 907	689 288	795 194
Almelo (stad)	418	3	0,30	id.	—	—	1 786	348 436	69 205	10 496	66 347	361 790	428 137
Avereest 1)	420	3	0,50	id.	209	68	298	82 644	33 283	2 710	20 208	98 339	118 637
Delden (stad)	423	3	niet bepaald	id.	51	58	142	53 780	3 823	1 534	8 280	50 857	59 137
Enschede 2)	428	3 en 3,5	f 0,10	id.	1 182	277	261	33 494	30 176	1 142	25 524	39 287	64 812
"	429	3	0,10	f 1 000,—	869	224	463	64 996	17 263	1 763	24 632	59 341	84 023
Goor	430	3	0,10	niet bepaald	741	342	888	324 364	60 051	9 898	57 642	336 672	394 314
Hasselt	431	3	0,25	id.	151	60	112	23 716	8 369	740	5 994	26 830	32 824
Hengelo	432	3	0,10	id.	951	264	442	111 573	30 415	3 389	27 303	118 075	145 378
" 3)	433	3	niet bepaald	id.	—	33	1 009	15 600	13 716	429	1 385	28 360	29 745
Kampen	434	3	f 0,10	id.	5 026	2 342	4 718	835 517	208 103	23 220	249 045	817 794	1 066 840
Lonneker 4)	436	3 en 3,5	1,—	id.	278	285	168	91 354	92 593	2 480	90 591	95 836	186 427
Steenwijk 5)	437	2, 2,5 en 3	0,10	id.	414	150	488	104 547	16 594	3 016	13 724	110 433	124 157

N A A M DER G E M E E N T E.	No. der instelling in het Algemeen Register.	Rentetax aan de inleggers vergoed.	Kleinste bedrag dat mag worden ingelegd.	Maximum van het tegoed van een inlegger waarover nog rente wordt toegekend.	Aantal inlagen gedurende het boekjaar.	Aantal uitbetalingen gedurende het boekjaar.	Aantal boekjes aan het einde van het boekjaar.	I N L E G G E R S R E K E N I N G.					
								Tegoed der inleggers aan het einde van het vorig boekjaar.	Bedrag der inlagen gedurende het boekjaar. (Hieronder niet opgenomen de rente die bij het tegoed is gevoegd.)	Bedrag der aan de inleggers toegekende rente.	Bedrag der uitbetalingen gedurende het boekjaar.	Tegoed der inleggers aan het einde van het boekjaar.	Totaal der kolommen 9, 10 en 11 en 12 en 13.
								Gld.	Gld.	Gld.	Gld.	Gld.	Gld.
Steenwijkerwold . . .	438	3 en 3,5	f 1,—	niet bepaald	5	—	4	—	775	2	2	775	777
Vollenhoven (stad) . . .	439	3,5	niet bepaald	id.	262	81	297	62 045	14 567	2 219	12 129	66 702	78 831
Totaal . . .					12 429	4 920	13 084	2 815 923	708 010	82 290	708 854	2 900 379	3 609 233
Groningen.													
Groningen	440	3,25	f 0,25	niet bepaald	8 338	6 071	9 590	4 474 679	975 881	140 525	1 059 740	4 531 345	5 591 085
"	441	3	0,05	id.	7 621	1 487	1 521	26 629	13 276	643	16 275	24 272	40 547
Aduard	450	3,25	5,—	id.	24	8	48	11 047	1 582	353	2 556	10 427	12 983
"	451	3,25	0,25	id.	55	25	69	11 330	3 696	363	2 680	12 710	15 389
Appingedam	452	3,5	0,25	id.	464	414	1 129	689 555	160 156	24 103	118 755	755 063	873 818
"	453	3,5	0,25	id.	545	380	1 002	555 233	104 306	17 513	96 463	580 589	677 052
Bafo	454	3,5	niet bepaald	id.	266	158	392	95 666	19 277	3 297	16 671	101 570	118 240
Bedum	455	3,25	id.	id.	176	84	315	77 155	15 942	2 514	13 190	82 421	95 611
" 1)	456	3,25 en 3,5	f 1,—	id.	104	45	154	45 698	9 998	1 488	9 144	48 039	57 184
"	457	3	0,25	id.	60	25	102	11 887	2 582	347	2 185	12 630	14 815
Beerta	458	3,5	5,—	id.	379	108	510	212 589	32 265	7 319	26 689	225 484	252 173
Bellingwolde 2)	459	3 en 3,5	niet bepaald	id.	286	60	502	205 868	28 528	6 969	35 059	206 306	241 365
Bierum 3)	460	3,5	f 0,25	id.	115	116	227	95 522	15 353	3 011	19 552	94 335	113 886
" 4)	461	3,5 en 3,75	1,—	id.	602	101	580	320 749	56 560	8 076	43 547	241 837	285 385
Delfzijl	462	3,5	1,—	id.	59	46	114	29 472	7 955	943	8 606	29 765	38 871
"	463	3,5	1,—	id.	147	61	261	62 792	17 725	2 464	16 176	66 805	82 981
Finsterwolde	467	3	0,05	id.	45	2	45	—	192	2	3	191	194
Grijpskerk	468	3	1,—	id.	109	67	172	68 294	9 806	1 836	14 343	65 593	79 935
"	469	3,5	1,—	id.	81	35	157	27 213	5 134	911	3 714	29 544	33 258

N A A M DER G E M E E N T E.	No. der instelling in het Algemeen Register.	Rentetax aan de inleggers vergoed.	Kleinste bedrag dat mag worden ingelegd.	Maximum van het tegoed van een inlegger waarover nog rente wordt toegekend.	Aantal inlagen gedurende het boekjaar.	Aantal uitbetalingen gedurende het boekjaar.	Aantal boekjes aan het einde van het boekjaar.	I N L E G G E R S R E K E N I N G.					
								Tegoed der inleggers aan het einde van het vorig boekjaar.	Bedrag der inlagen gedurende het boekjaar. (Hieronder niet opgenomen de rente die bij het tegoed is gevoegd.)	Bedrag der aan de inleggers toegekende rente.	Bedrag der uitbetalingen gedurende het boekjaar.	Tegoed der inleggers aan het einde van het boekjaar.	Totaal der kolommen 9, 10 en 11 en 12 en 13.
								Gld.	Gld.	Gld.	Gld.	Gld.	Gld.
Hoogezand 5)	470	3	f 0,25	niet bepaald	589	338	833	321 097	54 174	8 982	61 756	322 493	384 254
"	471	3,25	0,25	id.	21	21	186	42 170	8 489	1 311	5 977	45 993	51 969
Leens 6)	472	3,5	niet bepaald	id.	122	49	254	90 954	15 670	3 070	12 446	97 247	109 694
"	473	3,5	f 1,—	id.	11	13	139	50 801	4 423	1 724	5 877	51 071	56 948
Loppersum 7)	474	3,5 en 3,75	niet bepaald	id.	715	204	774	286 368	39 498	9 121	54 029	280 958	334 987
Meeden 8)	475	3,6	f 5,—	id.	202	37	239	112 603	17 011	4 176	10 360	123 431	133 791
Middelstum 9)	476	3,24 en 3,5	niet bepaald	id.	357	121	466	134 273	25 482	4 398	27 603	136 550	164 153
Midwolda 10)	477	3 en 3,5	f 5,—	id.	84	39	128	47 675	6 144	1 499	10 223	45 095	55 318
" 11)	478	3	10,—	f 1 000,—	50	12	61	18 392	3 196	585	4 635	17 537	22 172
Nieuwe Pekela	479	3,5	1,—	niet bepaald	240	170	361	133 654	31 301	4 812	28 793	140 974	169 768
Nieuwolda	480	3,25	5,—	id.	36	35	91	41 927	3 069	1 146	12 174	33 968	46 142
Noordbroek	481	3	niet bepaald	id.	97	72	211	84 618	7 796	2 521	7 986	86 949	94 935
Oldehove 12)	483	3,5	id.	id.	63	33	111	29 405	4 469	1 013	4 272	30 615	34 887
Scheemda	485	3	f 1,—	id.	205	57	247	100 469	17 452	2 769	23 885	97 805	120 690
"	486	3,25	1,—	id.	54	18	56	14 156	2 265	431	2 983	13 868	16 851
Slochteren	487	3,25	0,25	id.	407	175	603	258 874	43 558	8 040	56 742	253 730	310 472
" 13)	488	3,25 en 3,5	niet bepaald	id.	229	142	279	139 484	37 653	3 686	53 650	127 173	180 823
Termonter	489	3 en 3,5	f 1,—	id.	86	32	170	37 841	3 252	1 261	7 172	35 181	42 353
Uithuizen	490	3,25	1,—	id.	340	186	520	202 410	28 370	6 350	30 187	206 943	237 130
Uithuizemeeden	493	3,25	1,—	id.	119	53	216	63 956	10 632	2 059	8 325	68 322	76 647
Veendam	495	3,5	5,—	id.	—	—	817	352 779	37 422	11 712	57 724	344 190	401 913
Vlagtwedde	497	3,5	1,—	id.	41	38	215	74 417	15 229	2 280	17 667	74 259	91 926
Warffum	498	3,5	3,—	id.	153	61	265	98 110	13 708	3 372	11 015	104 176	115 191
Wedde	499	3,25	5,—	id.	162	50	200	57 358	11 073	2 214	16 450	54 195	70 646
Wildervank	500	3,6	1,—	id.	602	175	769	454 570	76 446	15 866	66 199	480 682	546 881
Winsum	503	3	0,25	id.	185	140	345	142 711	23 854	4 048	32 637	137 976	170 613

N A A M DER GEMEENTE.	N ^o . der instelling in het Algemeen Register.	Rentetax aan de inleggers vergoed.	Kleinste bedrag dat mag worden ingelegd.	Maximum van het tegoed van een inlegger waarover nog rente wordt toegekend.	Aantal inlagen gedurende het boekjaar.	Aantal uitbetalingen gedurende het boekjaar.	Aantal boekjes aan het einde van het boekjaar.	I N L E G G E R S R E K E N I N G.					
								Tegoed der inleggers aan het einde van het vorig boekjaar.	Bedrag der inlagen gedurende het boekjaar. (Hieronder niet opgenomen de rente die bij het tegoed is gevoegd.)	Bedrag der aan de inleggers toegekende rente.	Bedrag der uitbetalingen gedurende het boekjaar.	Tegoed der inleggers aan het einde van het boekjaar.	Totaal der kolommen 9, 10 en 11 en 12 en 13.
1.	2.	3.	4.	5.	6.	7.	8.	9.	10.	11.	12.	13.	14.
								Gld.	Gld.	Gld.	Gld.	Gld.	Gld.
Zandt t	504	3,5 en 3,24	f 1,—	niet bepaald	343	207	509	202 161	33 702	6 257	39 983	202 137	242 120
Zuidbroek	505	3,5	5,—	id.	63	28	108	25 864	6 504	874	6 101	27 140	33 241
Zuidhorn 15)	506	3	0,25	f 300,—	77	43	169	25 574	4 234	750	4 796	25 762	30 558
„	507	3 en 3,5	0,25	niet bepaald	143	57	201	54 986	10 574	1 891	6 818	60 633	67 451
Totaal					25 180	11 849	26 433	10 621 035	2 076 861	340 898	2 192 810	10 845 985	13 038 795
Drenthe.													
Assen	508	3	0,25	niet bepaald	573	325	633	161 946	46 956	4 833	38 290	175 445	213 735
Dalen	512	3	1,—	id.	66	54	130	21 930	3 859	604	4 123	22 269	26 392
Gieter 1)	513	3 en 3,5	0,50	id.	127	74	216	71 696	14 972	2 455	8 238	80 885	89 123
Hoogeveen	515	3	0,25	id.	323	267	553	172 189	50 275	5 218	30 387	197 295	227 682
Meppel 2)	517	2 en 3	1,—	id.	957	565	1 197	359 049	87 902	10 181	95 294	361 838	457 132
Norg	519	3	0,25	id.	27	18	44	13 585	3 211	417	1 007	16 206	17 213
Ruinen	520	3,25	0,25	id.	179	103	238	126 630	34 697	4 408	17 053	148 683	165 735
Totaal					2 257	1 406	3 031	927 025	241 872	28 116	194 392	1 002 621	1 197 013
Limburg.													
Maastricht	522	2 en 2,76	0,25	niet bepaald	3 691	3 588	2 671	588 068	135 103	16 159	120 504	618 826	739 329
„	523	3	0,25	id.	589	357	572	102 057	24 537	3 043	22 203	107 434	129 642
Posterholt	539	3,5	0,50	id.	39	2	41	10 544	7 570	476	1 725	16 864	18 589
Vaals	544	2 2/3	0,24	id.	—	—	106	—	975	—	—	975	975
Totaal					4 319	3 947	3 390	700 668	168 184	19 683	144 437	741 099	888 535
Totaal v/h Rijk					1 720 917	784 042	1 260 603	163 771 753	63 949 690	4 595 026	58 547 022	173 772 447	232 310 469

AANTEEKENINGEN BETREFFENDE DE INLEGGERSREKENING.

Noordbrabant.

- 1) Het maximum tegoed van een inlegger is, op 2 of 3 uitzonderingen na, f 1 500,—.
- 2) Daar deze spaarbank sedert korten tijd bestaat, kunnen over 1901 nog geen volledige opgaven gedaan worden.
- 3) De rente is voor bedragen beneden f 1 000,—, 3 pCt. en daarboven 2 1/2 pCt. De eerste inleg mag niet minder dan f 0,30 bedragen.
- 4) Maximum inleg is f 1 000,—, toelating van grooteren inleg wordt aan het oordeel der commissarissen overgelaten; er wordt echter in geen geval rente voor vergoed.

Gelderland.

- 1) Het tegoed op ééne rekening van vereenigingen of genootschappen van openbaar nut, van weldadigheid of tot onderlinge hulp, gevestigd in de gemeente of bij de directie der Spaarbank bekend, mag f 5 000,— bedragen (art. 10, alinea 2 der Verordeningen). In het bedrag vermeld in kolom 12 is begrepen f 0,35 van een aan de bank vervallen post.
- 2) De rente is voor bedragen tot f 1 000,— 3 pCt., van f 1 000,— tot f 3 000,— 2 pCt. en van f 3 000,— tot f 5 000,— 1,5 pCt.
- 3) De rente is voor bedragen tot f 100,— 3,6 pCt. en daarboven tot f 1 000,— 3 pCt.
- 4) De rente is voor bedragen tot f 100,—, 4 pCt., van f 100,— —f 500,— 3,5 pCt. en boven f 500,— 3 pCt.
- 5) De rente is 3 pCt. over sommen van f 5,—.
- 6) De rente is bij opvraag van het bedrag binnen 2 maanden 2 pCt., binnen 6 maanden 2,64 pCt. en na 6 maanden 3 pCt.
- 7) Het bestuur kan verlof geven tot verhooging van het maximum.
- 8) De rente is voor sommen tot f 1 200,— 3 pCt., daarboven tot f 2 000,— 2,4 pCt.
- 9) De rente is voor bedragen tot f 250,— 4 pCt., daarboven 3 pCt.
- 10) Het bestuur is bevoegd inlagen te weigeren of reeds ingebrachte inlagen op te zeggen.
- 11) De rente is voor bedragen tot f 2 000,— 2,75 pCt., daarboven 2 pCt.

Zuidholland.

- 1) De rente is voor bedragen beneden f 1 000,— 3,6 pCt. en daarboven 3 pCt.
- 2) Van het maximum tegoed van een inlegger wordt alleen dan rente uitgekeerd, wanneer het kapitaal minstens 3 maanden belegd is geweest.
- 3) Voor bedragen beneden f 5 000,— is de rente 3 pCt. en daarboven 1 3/4 pCt.

- 4) De rente is voor bedragen beneden f 500,— 4 pCt. en daarboven 3 pCt. De aantallen vermeld in kolom 6 en 7 zijn niet de werkelijke aantallen inlagen en uitbetalingen, doch die der boekjes waarop ingelegd respectievelijk terugbetaald is.
- 5) Bepaling van het maximum tegoed is aan 't oordeel van het bestuur overgelaten.
- 6) Nieuwe inleggers worden niet meer aangenomen, om deze inrichting te doen uitsterven.
- 7) De rente is voor bedragen beneden f 150,— 4 pCt., van f 155,— tot f 1 000,— 3 pCt. en daarboven 2,5 pCt.

Noordholland.

- 1) Bij wijze van eenige uitzondering op den regel is voor vereenigingen, stichtingen en fondsen van maatschappelijk of godsdienstig belang enz. het maximum van het tegoed van een inlegger, waarover nog rente wordt toegekend, op f 2 400,— gesteld.
- 2) Daar deze en de voorgaande instelling haren werkring over het geheele rijk uitstrekken, zijn de gegevens niet in de totalen van eenige provincie opgenomen.
Met toestemming der Directie mag de maximum-inleg van f 5 000 worden overschreden.
- 3) De rente is 3 pCt. van veelvoud van f 6,— en van alle sommen boven f 100,—.
- 4) De rente is voor bedragen beneden f 100,— 3,5 pCt., van f 100,— tot f 500,— 3 pCt. en daarboven 2,5 pCt.
- 5) Het maximum tegoed voor particulieren is f 1 200,— en voor gestichten en vereenigingen f 1 500,—.
- 6) Het maximum van ieders inleg mag niet hooger dan f 200,— 's jaars zijn.
- 7) Vorig jaar was het tegoed der inleggers opgegeven ten bedrage van f 443,91, wat thans hersteld is.
- 8) De rente is voor bedragen beneden f 200,— 4 pCt., van f 200,— tot f 500,— 3 pCt.; daarboven wordt geen rente vergoed.
- 9) Het kapitaal der Spaarbank berust bij de Prot. Kerk aldaar, rentende 3,5 pCt.

Zeeland.

- 1) De rentetax ad 2,5 pCt. is uitsluitend voor vereenigingen.
- 2) Voor bedragen boven f 1 500,— is de rentetax 2 pCt.

Utrecht.

- 1) Einde vorig jaar was het saldo tegoed der inleggers vermeld: f 2 572 487,66 wat thans hersteld is.
- 2) Over de maanden van inleg en terugbetaling wordt geen rente vergoed.

Friesland.

- 1) De rente is voor bedragen beneden f 500,— 3,5 pCt., van f 500,— tot f 1000,— 3 pCt. en daarboven 2 pCt.
- 2) De rente is voor bedragen tot f 400,— 3,5 pCt. en voor hogere bedragen 3 pCt.
- 3) De rente is voor bedragen tot f 500,— 3 pCt. en voor hogere bedragen 2,5 pCt.
- 4) De rente is voor bedragen tot f 100,— 3,6 pCt. en daarboven 3 pCt.
- 5) De rente is voor bedragen beneden f 300,— 3,6 pCt. en daarboven 3 pCt.
- 6) Volgens Art. 2 van het reglement hebben de bestuurders het recht, zoodra zij meenen dat de som, welke men wensch in te brengen, te groot is voor het doel der Spaarbank, den inleg te weigeren.
- 7) De rente is voor bedragen tot f 300,— 4 pCt., van f 300,— tot f 800,— 3,5 pCt. en daarboven 3 pCt.
- 8) De rente is voor bedragen tot f 800,— 3 pCt., van f 800,— tot f 1600,— 2,4 pCt. en daarboven 2 pCt.
- 9) De rente is voor bedragen beneden f 1000,— 3 pCt. en daarboven 2½ pCt.
- 10) De rente is voor bedragen beneden f 500,— 3 pCt. en daarboven 2½ pCt.
- 11) De rente is voor bedragen beneden f 300,— 3,6 pCt. en daarboven 3 pCt.
- 12) De rente is voor sommen van f 5,— en hooger 3 pCt.

Overijssel.

- 1) Het tegoed der inleggers was einde 1900 f 514,07 te laag opgegeven, wat thans is hersteld.
- 2) De rente is voor bedragen beneden f 100,— 3 pCt. en daarboven 3½ pCt.
- 3) Het aantal vermeld in kolom 8 stelt geen boekjes, maar nummers voor. Het werkelijk aantal nummers is echter 863; de overige nummers zijn de inlagen van jongelieden, die de fabriek verlaten hebben, doch hun saldo tegoed niet mogen opvorderen vóór een bij reglement bepaald tijdstip.
- 4) De rente is voor tijdelijke inlagen 3 pCt. en voor inlagen van minstens 1 maand vast 3½ pCt.

- 5) De rente is voor sommen beneden f 500,— 3 pCt., van f 500,— tot f 1000,— 2½ pCt. en daarboven 2 pCt.

Groningen.

- 1) De rente is voor sommen beneden f 500,— 3,5 pCt. en daarboven 3,25 pCt.
- 2) De rente is voor sommen beneden f 1000,— 3,5 pCt. en daarboven 3 pCt.
- 3) Het saldo tegoed was einde vorig jaar f 0,30 te laag opgegeven, wat thans hersteld is.
- 4) De rente is voor sommen beneden f 300,— 3,75 pCt. en daarboven 3,5 pCt.
- 5) Het tegoed der inleggers was vorig jaar f 2133,80 te laag opgegeven.
- 6) Als eerste inleg is bepaald f 10,—.
- 7) De rente is voor dit jaar 3,5 pCt., voor volgende jaren 3,75 pCt.
- 8) Het tegoed der inleggers was einde vorig jaar f 2,67 te hoog vermeld, wat thans hersteld is.
- 9) De rente is voor bedragen beneden f 100,— 3,6 pCt. en daarboven 3,24 pCt.
- 10) De rente is voor de bewoners van het dorp 3,5 pCt. en daarboven 3 pCt.
- 11) Behoudens enkele uitzonderingen welke het bestuur kan toestaan, is het maximum tegoed f 1000,— te laag.
- 12) Voor bedragen beneden f 5,— wordt geen rente vergoed.
- 13) De rente is voor bedragen beneden f 1000,— 3½ pCt. en daarboven 3,25 pCt.
- 14) Het tegoed der inleggers was einde 1900 f 0,13 te laag genoemd, wat thans hersteld is.
- 15) De rente is voor bedragen beneden f 300,— 3 pCt. en daarboven 2,5 à 2,75 pCt.

Drenthe.

- 1) Voor inlagen boven f 1500,— wordt 2 pCt. rente vergoed. Het tegoed der inleggers op het einde van het vorig boekjaar was f 5,89 te hoog vermeld, wat thans hersteld is.
- 2) De rente is voor bedragen beneden f 800,— 3 pCt. en daarboven 2 pCt.

Limburg.

- 1) Voor bedragen boven f 800,— wordt 2 pCt. rente betaald.

KAPITAALREKENING.

KAPITAALREKENING (op het einde van het boekjaar).														
N A A M DER GEMEENTE.	No. der instelling in het Algemeen Register.	ACTIVA.								PASSIVA.			TOTAAL. Kolom 3—10 en kolom 11—13. 14.	
		Effecten.	Kantoor- melen en andere der- gelijke roerende goede- ren.	On- roerende eigen- dommen.	Hypotheken.	Voorschotten tegen onderpand van effecten.	Andere voorschotten.	Gelden in handen van derden.	Gelden in kas.	Tegoed der inleggers.	Bedrag van het reservefonds.	Overige credi- teuren.		
1.	2.	3.	4.	5.	6.	7.	8.	9.	10.	11.	12.	13.	14.	
Noordbrabant.														
's Hertogenbosch	1	Gld.	Gld.	Gld.	Gld.	Gld.	Gld.	Gld.	Gld.	Gld.	Gld.	Gld.	Gld.	
1														
2	486 335,—	—	—	—	—	—	—	6 406,91	304 134,57	98 007,34	—	—	492 741,91	
5	929 180,65 ⁵	180,—	—	78 300,—	—	—	46 625,66	2 535,49 ⁵	1 018 942,25	21 499,62	16 379,97	—	1 056 821,84	
6	20 302,75	—	—	23 859,—	—	2 650,—	818,88	192,42 ⁵	40 461,72	7 352,33 ⁵	—	—	47 814,05 ⁵	
14	430 252,39	100,—	—	31 863,91 ⁵	—	5 749,29	—	1 313,83	359 522,81	109 756,61 ⁵	—	405,70	469 279,42 ⁵	
27	—	—	—	—	—	—	17 070,77	—	16 665,07	—	—	—	17 070,77 ⁵	
51	23 903,96 ⁵	—	—	400,—	—	—	649,60	625,31	16 939,46	8 639,41 ⁵	—	—	25 578,87 ⁵	
52	31 146,87 ⁵	85,—	—	61 583,33	—	16 250,—	—	5 342,88 ⁵	86 446,37	27 961,72	—	—	114 408,09	
58	523 609,25	—	—	197 650,—	—	—	9 361,05	1 724,43	625 218,08	81 564,15	30 562,50	—	737 344,73	
63	1 500,—	4,33	—	—	—	—	11,43	1 479,59	38,64	3 033,99	—	—	3 033,99	
64	71 197,50	—	6 000,—	—	—	—	30 400,—	2 435,46	94 405,40	15 630,56	—	—	110 035,96	
Totaal		2 522 428,41 ⁵	369,33	6 000,—	393 647,24 ⁵	—	24 660,72	106 405,55	20 618,38 ⁵	2 655 769,72	371 011,75 ⁵	47 348,17	—	3 074 129,64 ⁵
Gelderland.														
Arnhem 1).	69	2 543 313,29	—	20 000,—	587 100,—	390 167,57	220 000,—	36 102,43	28 695,96	3 477 596,04 ⁵	436 324,45 ⁵	211 458,75 ⁵	—	4 125 379,25
Apeldoorn 2).	77	268 966,96 ⁵	265,48	7 343,90	—	—	1 100,—	548,89	9 310,50	256 699,29	30 836,45	—	—	287 535,74
Barnveld.	78	303 172,12 ⁵	—	37 660,—	269 695,—	10 835,—	450,—	8 000,—	12 929,04 ⁵	550 121,74 ⁵	92 619,42 ⁵	—	—	642 741,17
Beesd	79	113 770,57	—	—	41 160,17 ⁵	—	—	—	102,82 ⁵	120 900,68	34 103,64	29,25	—	155 033,57
Boreulo	81	203 748,37	200,—	—	93 893,46	23 346,20 ⁵	—	5 814,89	2 550,92 ⁵	239 378,78 ⁵	38 185,06 ⁵	2 000,—	—	329 558,85
Buren	82	84 271,25	—	—	135 060,—	—	—	—	5 453,42 ⁵	196 286,41 ⁵	28 498,26	—	—	224 784,67 ⁵
Doesburg.	84	163 190,85 ⁵	—	—	78 403,13 ⁵	—	1 214,22	—	3 819,09	212 643,34	33 978,96	—	—	246 627,30
Doetinchem	85	74 803,51	250,—	3 500,—	136 175,—	3 447,50	43,50	3 664,57	3 356,27 ⁵	191 435,71 ⁵	33 169,64	635,—	—	225 240,35 ⁵

Voor de aantekeningen zie blad 53 e. v.

KAPITAALREKENING (op het einde van boekjaar).

Table with columns: N A A M DER GEMEENTE, No. der instelling, Effecten, Kantoormebelen, Onroerende eigendommen, Hypotheken, Voorschotten tegen onderpand van effecten, Andere voorschotten, Gelden in handen van derden, Gelden in kas, Tegoed der inleggers, Bedrag van het reservefonds, Overige crediteuren, TOTAAL (Kolom 3-10 en kolom 11-13). Rows include various municipalities like Ede, Elburg, Epe, Ermelo, Geldermalsen, Huissen, Hummelo en Keppel, Laren, Lochem, Nijkerk, Nijmegen, Putten, Renkum, Scherpenzeel, Vorden, Wageningen, Winterswijk, Wisch, Zutphen, and a total row for Zuidholland.

KAPITAALREKENING (op het einde van boekjaar).

Table with columns: N A A M DER GEMEENTE, No. der instelling, Effecten, Kantoormebelen, Onroerende eigendommen, Hypotheken, Voorschotten tegen onderpand van effecten, Andere voorschotten, Gelden in handen van derden, Gelden in kas, Tegoed der inleggers, Bedrag van het reservefonds, Overige crediteuren, TOTAAL (Kolom 3-10 en kolom 11-13). Rows include various municipalities like Brielle, Capelle a/d IJssel, Delft, Dordrecht, Gorinchem, Gouda, 's Gravendeel, 's Gravenzande, Hardinxveld, Koudekerk, Leiden, Lekkerkerk, Maassluis, Meerkerk-Ameide, Middelharnis, Moordrecht, Naaldwijk, Nieuwenhoorn, N. Lekkerland, Noordwijk, and Oude Tonge.

KAPITAALREKENING (op het einde van boekjaar).														
N A A M DER G E M E E N T E.	No. der instelling in het Algemeen Register.	ACTIVA.							PASSIVA.			TOTAAL.		
		Effecten.	Kantoor- meubelen en andere dergelijke roerende goederen.	On- roerende eigen- dommen	Hypotheken.	Voorschotten tegen onderpand van effecten.	Andere voorschotten.	Gelden in handen van derden.	Gelden in kas.	Tegoed der inleggers.	Bedrag van het reservefonds.	Overige credi- teuren.	Kolom 3—10 en kolom 11—12.	Kolom 3—10 en kolom 11—12.
		Gld.	Gld.	Gld.	Gld.	Gld.	Gld.	Gld.	Gld.	Gld.	Gld.	Gld.	Gld.	
Oude Tonge	191	—	—	—	—	—	1 930,79	179,08	1 526,18 ⁵	533,63 ⁵	—	2 109,82		
Oudshoorn 7)	193	144 322,50	—	5 868,08 ⁵	168 875,—	21 000,—	184,—	2 305,81 ⁵	2 286,57 ⁵	266 545,61	84 296,36 ⁵	—	350 841,97 ⁵	
Ridderkerk	195	112 159,76	—	3 170,—	49 884,67	—	—	1 000,—	4 944,74	153 465,26 ⁵	17 693,90 ⁵	—	171 159,17	
Rijnszaterwoude	196	20 335,40	—	—	198 115,—	—	30 055,—	4 059,33 ⁵	7 358,78 ⁵	200 342,91	59 533,61	—	259 926,52	
Rotterdam	197	5 212 895,—	—	110 060,—	182 750,—	4 931 100,—	—	169 791,93 ⁵	278 969,34	9 250 015,58	1 634 671,69 ⁵	822,—	10 885 509,27 ⁵	
Schiedam	199	26 787,50	600,—	3 600,—	571 358,95 ⁵	470 269,37 ⁵	—	8 077,05 ⁵	948 615,11	132 077,77 ⁵	—	—	1 080 692,88 ⁵	
"	200	3 065,82	34,—	—	—	3 650,—	—	950,63	—	7 682,18 ⁵	—	18,26 ⁵	7 700,45	
Sliedrecht	203	27 260,—	150,—	—	35 600,—	—	—	1 202,63	1 692,69 ⁵	55 206,29	10 675,94	23,09 ⁵	65 905,32 ⁵	
Stellendam	205	—	—	—	—	—	—	4 255,79	206,69	4 424,20	128,23	—	4 552,48	
Vianen	206	41 044,44	100,—	—	49 234,83	5 400,—	—	1 695,36 ⁵	210,81	73 403,62	24 132,29	99,53 ⁵	97 685,44 ⁵	
Vlaardingengen	207	567 296,85	—	15 000,—	213 032,95	71 000,—	—	4 244,01	16 513,58 ⁵	788 169,48	98 917,91 ⁵	—	887 087,39 ⁵	
Voorburg	208	43 988,75	—	—	42 300,—	272,76	694,04	3 420,75 ⁵	—	79 781,49	10 894,82	—	90 676,31	
Woerden	210	25 936,25	256,40	4 200,—	148 269,93 ⁵	—	—	—	—	152 441,73 ⁵	26 260,85 ⁵	—	178 692,58 ⁵	
Zwammerdam	213	58 908,50	10,—	—	67 697,50	—	—	1 880,43	1 666,—	100 799,12	28 353,36	955,—	130 112,48	
Totaal		14 067 451,54	12 540,39	322 990,83 ⁵	6 036 503,66 ⁵	6 651 132,96 ⁵	239 434,82 ⁵	404 847,69	460 711,02	24 578 249,26	3 514 924,42 ⁵	102 439,24 ⁵	28 195 612,93	
Rijkspostspaarbank	214	77 412 622,60	—	593 048,55	—	14 485 000,—	—	614 419,69	104 687,—	93 771 663,84	—	380 300,—	94 151 963,84	
Spaarbank v/h Ned. Onderw.-Genootsch. 1)	215	1 294 546,75 ⁵	—	31 000,—	1 765 350,—	200 100,—	—	—	35 617,75 ⁵	3 294 630,36	31 279,13	705,02	3 326 614,51	
Noordholland.														
Amsterdam	216	4 618 155,—	—	75 000,—	—	4 573 000,—	—	37 626,50	130 233,08	8 909 634,94 ⁵	512 885,63 ⁵	11 494,—	9 434 014,58	

KAPITAALREKENING (op het einde van boekjaar).														
N A A M DER G E M E E N T E.	No. der instelling in het Algemeen Register.	ACTIVA.							PASSIVA.			TOTAAL.		
		Effecten.	Kantoor- meubelen en andere dergelijke roerende goederen.	On- roerende eigen- dommen.	Hypotheken.	Voorschotten tegen onderpand van effecten.	Andere voorschotten.	Gelden in handen van derden.	Gelden in kas.	Tegoed der inleggers.	Bedrag van het reservefonds.	Overige credi- teuren.	Kolom 3—10 en kolom 11—12.	Kolom 3—10 en kolom 11—12.
		Gld.	Gld.	Gld.	Gld.	Gld.	Gld.	Gld.	Gld.	Gld.	Gld.	Gld.	Gld.	
Haarlem	230	58 620,—	850,—	—	121 500,—	684 350,—	—	—	31,77 ⁵	386,49	776 387,95	89 350,31 ⁵	—	865 738,26 ⁵
"	231	2 181,02 ⁵	—	—	—	—	—	—	—	—	—	2 096,33	84,69 ⁵	2 181,02 ⁵
"	232	21 086,66	80,36	—	—	2 950,—	—	—	—	—	—	546,98 ⁵	23 549,79 ⁵	24 664,—
Abbekerk	237	10 464,86 ⁵	—	—	9 291,07	—	—	—	—	—	—	83,65	14 382,58 ⁵	19 839,58 ⁵
Alkmaar	240	130 647,68	100,—	20 933,96 ⁵	211 416,82	—	—	—	—	—	—	330,—	3 444,35	366 872,81 ⁵
Andijk	244	24 553,97 ⁵	—	—	53 555,—	—	—	—	—	—	—	—	1 279,45 ⁵	79 388,43
Anna Paulowna	247	4 780,79	—	—	—	—	—	—	—	—	—	—	565,91	5 346,70
Assendelft	248	86 904,96 ⁵	—	—	103 735,55	—	—	—	—	—	—	8 875,80	7 667,09	207 183,40 ⁵
Beemster	250	11 800,—	—	—	271 175,—	—	—	—	—	—	—	73 556,—	56 106,83	420 208,70 ⁵
Bergen	251	6 317,68	—	—	7 262,99	—	—	—	—	—	—	—	—	14 723,07 ⁵
Berkhout	252	9 500,—	—	—	—	—	—	—	—	—	—	—	2 700,—	12 414,07 ⁵
Edam	255	13 758,50	—	—	31 300,—	—	—	—	—	—	—	2 563,03	—	50 046,80 ⁵
Egmond a/Zee	256	8 918,70 ⁵	110,—	—	2 280,—	—	—	—	—	—	—	—	509,50	13 316,70
Enkhuizen 2)	258	132 803,21	—	—	248 601,91 ⁵	—	—	—	—	—	—	—	665,33	382 070,50 ⁵
Graft	261	15 910,82	—	—	1 100,—	—	—	—	—	—	—	—	400,—	17 986,44
"	262	—	—	—	—	—	—	—	—	—	—	—	1 000,—	1 246,55
Grootebroek	263	15 781,25	—	—	109 548,50	—	—	—	—	—	—	—	2 635,69	127 965,44
Heemskerk	264	11 719,25	15,62	—	—	—	—	—	—	—	—	—	1 372,47	13 304,83 ⁵
Heider	266	90 210,—	1 075,—	8 900,—	87 323,—	—	—	—	—	—	—	—	7 549,51	209 158,92 ⁵
Hilversum	267	95 398,56	—	—	36 000,—	—	—	—	—	—	—	—	4 940,52	137 394,39 ⁵
Hoogkarspel	268	26 541,50	—	—	13 304,50	—	—	—	—	—	—	—	802,98	43 790,13 ⁵
Hoogwoud	269	10 653,—	100,—	—	20 355,—	—	—	—	—	—	—	—	7 133,50	39 512,65
Hoorn	270	250 986,25	900,—	6 500,—	195 900,—	—	—	—	—	—	—	—	8 635,63 ⁵	492 921,93 ⁵
Koog a/d Zaan	272	109 756,73	—	—	82 794,19 ⁵	4 212,72 ⁵	11 120,—	—	—	—	—	—	1 219,03 ⁵	209 102,65 ⁵

KAPITAALREKENING (op het einde van het boekjaar).													
N A A M DER G E M E E N T E.	No. der instelling in het Algemeen Register.	ACTIVA.							PASSIVA.			TOTAAL. Kolom 3—10 en kolom 11—13.	
		Effecten.	Kantoor- meubelen en andere der- gelijke roerende goe- deren.	On- roerende eigen- dommen.	Hypotheken.	Voorschotten tegen onderpand van effecten.	Andere voorschotten.	Gelden in handen van derden.	Gelden in kas.	Tegoed der inleggers.	Bedrag van het reservcfonds.		Overige credi- teuren.
1.	2.	3.	4.	5.	6.	7.	8.	9.	10.	11.	12.	13.	14.
		Gld.	Gld.	Gld.	Gld.	Gld.	Gld.	Gld.	Gld.	Gld.	Gld.	Gld.	Gld.
Medemblik	275	9 832,50	—	1 946,—	20 000,—	—	—	575,97 ⁵	1 093,53	24 082,65	9 365,35 ⁵	—	33 448,00 ⁵
Middelie	276	7 614,50	111,80	—	3 135,—	—	—	1 016,16	1 188,98 ⁵	12 039,91 ⁵	1 026,53	—	13 066,44 ⁵
Midwoud	277	2 367,65	—	—	8 000,—	—	—	—	1 741,34	11 751,80	357,19	—	12 108,99
Nibbixwoud	278	4 700,—	—	—	3 500,—	—	800,—	263,20	82,96 ⁵	8 219,53 ⁵	1 131,63	—	9 351,16 ⁵
Nieuwe Niedorp	280	20 231,01	52,—	—	4 470,35	—	—	2 482,39	416,52 ⁵	24 179,07	3 473,20 ⁵	—	27 652,27 ⁵
Oosthuizen	284	105 530,23	—	—	27 196,76	—	—	—	1 132,99	114 606,01	19 253,97	—	133 859,98
Oppendoes	285	500,—	—	—	3 500,—	—	—	8 982,83	676,73	12 799,62	850,94	—	13 659,56
Oterleek	286	4 532,50	—	—	38 350,—	—	8 294,—	1 076,66	3 093,41	48 041,85	7 304,72	—	55 346,57
Oudendijk	287	6 596,60	—	—	—	—	—	1,—	564,61	7 162,21	—	—	7 162,21
Oudkarspel	289	—	—	387,45	42 900,—	—	24 183,43	900,74	5 018,02	54 992,41	6 897,23	11 500,—	73 339,64
St. Pankras	290	—	—	—	—	—	—	2 115,50	—	2 115,50	—	—	2 115,50
Purmerend ³⁾	291	74 185,41 ⁵	—	—	40 509,15	—	—	—	1 398,05 ⁵	90 039,87 ⁵	26 052,74 ⁵	—	116 092,62
Schellinkhout	294	2 303,57 ⁵	135,—	—	—	—	4 996,64 ⁵	223,43	603,29	7 134,40	1 132,54	—	8 266,94
Schermerhorn	295	290,—	25,—	500,—	1 665,—	—	1 960,—	124,91	36,—	4 191,29	409,62	—	4 600,91
Spanbroek	296	—	—	—	8 550,—	—	—	13 310,—	1 844,28 ⁵	22 065,71 ⁵	1 638,57	—	23 704,28 ⁵
Twisk	299	17 033,94	90,—	—	34 725,—	—	2 710,—	931,32	80,13	42 685,81	11 374,58	1 510,—	55 570,39
Citgoest	300	—	—	—	—	—	—	844,82	122,05	966,87	—	—	966,87
Venhuizen	304	2 444,82	—	—	12 829,—	—	—	13 942,50	5 642,06	32 731,51 ⁵	1 926,86 ⁵	200,—	34 858,38
Weesp	306	89 165,62 ⁵	—	—	—	—	—	4 184,33	71 393,95	21 958,00 ⁵	—	—	93 349,95 ⁵
Wervershoof	307	2 580,—	—	—	12 400,—	—	—	25 476,96 ⁵	1 419,73 ⁵	38 473,61	3 402,19	—	41 875,80
Westwoud	309	—	—	510,—	86 375,26 ⁵	—	—	6 413,64 ⁵	82 241,75	11 057,16	—	—	93 298,91
Westzaan	311	77 534,—	—	—	13 050,—	500,—	—	273,58	2 688,02	77 670,23	16 375,37	—	94 045,60
Wijdnes ⁴⁾	312	12 242,57	—	—	4 200,—	—	—	253,75 ⁵	—	15 587,87	1 113,45 ⁵	—	16 701,32 ⁵
Winkel	313	4 460,—	—	—	8 405,—	—	1 535,56	5 530,16	500,98	15 894,32	4 537,38	—	20 431,70

KAPITAALREKENING (op het einde van het boekjaar).													
N A A M DER G E M E E N T E.	No. der instelling in het Algemeen Register.	ACTIVA.								PASSIVA.			TOTAAL. Kolom 3—10 en kolom 11—13.
		Effecten.	Kantoor- meubelen en andere der- gelijke roerende goe- deren.	On- roerende eigen- dommen.	Hypotheken.	Voorschotten tegen onderpand van effecten.	Andere voorschotten.	Gelden in handen van derden.	Gelden in kas.	Tegoed der inleggers.	Bedrag van het reservcfonds.	Overige credi- teuren.	
1.	2.	3.	4.	5.	6.	7.	8.	9.	10.	11.	12.	13.	14.
		Gld.	Gld.	Gld.	Gld.	Gld.	Gld.	Gld.	Gld.	Gld.	Gld.	Gld.	Gld.
Wognum	314	14 200,—	—	—	—	—	—	554,07 ⁵	13 769,75 ⁵	984,32	—	—	14 754,07 ⁵
Wormerveer	416	291 198,—	1,—	—	31 000,—	3 000,—	—	5 714,55 ⁵	300 378,96	28 000,—	2 534,59 ⁵	—	330 913,55 ⁵
Totaal		6 546 998,35	3 648,78	114 677,41	2 011 206,06⁵	5 263 012,72⁵	138 857,16⁵	200 322,12	236 261,69⁵	13 376 890,42⁵	1 106 038,22	38 055,67⁵	14 519 984,32
Zeeland.													
Middelburg	319	644 503,—	—	—	18 000,—	64 000,—	15 300,—	3 716,25	15 407,02	610 604,65 ⁵	150 321,53 ⁵	—	760 926,27
Brouwershaven	322	18 904,75	100,—	—	—	—	—	724,99 ⁵	1 110,77 ⁵	19 570,83	1 269,69	—	20 840,52
Heinkenszand	325	8 923,50	—	—	—	—	—	—	157,05	7 389,29	1 691,26	—	9 080,55
Hulst ¹⁾	326	13 340,—	—	—	—	—	—	—	27 000,—	2 263,40	431,66	—	43 035,06
Tholen	328	97 092,12 ⁵	126,—	2 500,—	6 600,—	—	—	—	1 738,85	19,28	72 655,05 ⁵	35 421,20	108 076,25 ⁵
Vlissingen	329	204 370,76	114,10	6 000,—	88 790,—	—	4 906,94 ⁵	—	3 114,97	292 853,93	67 306,45 ⁵	7 136,39	367 296,77 ⁵
Zierikzee	330	411 562,—	—	—	365 900,—	—	—	7 568,59 ⁵	30 179,35 ⁵	730 584,53 ⁵	84 625,41 ⁵	—	815 209,65
Totaal		1 458 696,13⁵	340,10	8 500,—	479 290,—	64 000,—	47 206,94⁵	16 012,09	50 420,11	1 770 908,66⁵	345 827,32	7 729,40⁵	2 124 465,38
Utrecht.													
Utrecht	332	2 032 982,56 ⁵	—	15 000,—	1 130 863,80	73 000,—	—	32 501,51 ⁵	51 771,—	2 531 946,21	804 172,67 ⁵	—	3 336 118,88 ⁵
Breukelen-St. Pieter	339	182 880,61 ⁵	—	—	41 900,—	89 000,—	—	8,53 ⁵	1 378,08	253 401,35	61 765,88	—	315 167,23
Loenen	340	63 661,25	—	—	14 950,—	—	—	1 418,85 ⁵	757,82	66 184,76 ⁵	14 303,16	300,—	80 787,92 ⁵
Loosdrecht	341	47 460,76 ⁵	—	—	606,—	—	—	6 857,96 ⁵	—	628,66 ⁵	53 387,82 ⁵	2 165,57	55 553,39 ⁵
Renswoude	345	64 878,98	—	—	—	—	—	—	—	2 355,53	61 127,96	6 106,55	67 234,51
Zeist	351	137 918,12 ⁵	—	—	71 000,—	—	—	2 385,82	7 617,09	1 024,65 ⁵	193 566,88	26 378,51	219 945,69
Totaal		2 529 782,30	—	15 000,—	1 259 319,80	162 000,—	9 243,78⁵	41 545,99⁵	57 915,75⁵	3 159 614,99	914 892,64⁵	300,—	4 074 807,63⁵

KAPITAALREKENING (op het einde van het boekjaar).

N A A M DER GEMEENTE.	N ^o . der instelling in het Algemeen Register.	ACTIVA.							PASSIVA.			TOTAAL. Kolom 3—10 en kolom 11—13.	
		Effecten.	Kantoor- meubelen en andere der- gelijke roerende goede- ren.	On- roerende eigen- dommen.	Hypotheken.	Voorschotten tegen onderpand van effecten.	Andere voorschotten.	Gelden in handen van derden.	Gelden in kas.	Tegood der inleggers.	Bedrag van het reservefonds.		Overige credi- teuren.
1.	2.	3.	4.	5.	6.	7.	8.	9.	10.	11.	12.	13.	14.
Friesland.		Gld.	Gld.	Gld.	Gld.	Gld.	Gld.	Gld.	Gld.	Gld.	Gld.	Gld.	Gld.
Leeuwarden	353	1 839 688,70 ⁵	—	—	283 760,56	—	—	—	22 539,62 ⁵	1 784 796,78 ⁵	361 192,10 ⁵	—	2 145 988,89
"	354	—	—	—	—	1 842,20	—	—	19 977,60	—	516,88 ⁵	—	22 336,68 ⁵
Achtkarspelen	361	35 744,82 ⁵	—	—	13 983,80 ⁵	—	—	—	2 865,62 ⁵	397,17	48 719,91 ⁵	—	53 491,42 ⁵
Baarderadeel ¹⁾	363	22 194,47 ⁵	—	—	—	—	—	—	3 500,—	2 127,40 ⁵	27 591,97	—	27 821,97
"	363	6 341,06 ⁵	—	—	—	—	—	—	—	—	237,71	—	6 578,77 ⁵
Bildt (het)	364	1 400,—	—	—	900,—	—	—	—	5 864,—	531,45 ⁵	181,02	844,73 ⁵	8 576,47 ⁵
Bolsward	366	47 841,—	360,—	4 240,29 ⁵	136 500,—	—	—	—	2 751,03	11 917,25	509,97	—	204 119,54 ⁵
Dantumadeel	369	270,—	—	—	8 655,34	—	—	—	1 914,14	85,01	9 957,70 ⁵	—	10 924,49
"	370	—	—	—	—	—	—	—	1 011,13 ⁵	—	—	—	1 011,13 ⁵
Dokkum ²⁾	372	—	—	—	13 172,27	—	—	—	4 364,41 ⁵	5 117,—	9,58 ⁵	—	22 663,27
Ferwerderadeel	374	16 007,—	100,—	—	4 000,—	—	—	—	300,—	—	521,38 ⁵	—	20 928,38 ⁵
Franeke	376	207 570,—	—	48 000,—	—	—	—	—	—	3 742,31	207 904,15 ⁵	—	259 312,31
Franekeradeel	378	160,—	—	—	—	—	—	—	4 020,—	—	3 651,45	—	4 180,—
Harlingen	379	333 483,25	—	42 000,—	269 600,—	—	—	—	—	15 699,56 ⁵	551 629,77	108 225,04 ⁵	660 782,81 ⁵
Haskerland	382	220 171,41	—	—	96 393,49	—	—	—	—	4 000,—	889,10	—	321 454,—
Idaarderadeel	384	301 591,70 ⁵	—	—	104 575,—	—	—	—	—	12 180,—	—	—	471 696,96
Leeuwarderadeel	385	17 797,79	—	—	28 315,94	—	—	—	—	—	—	—	48 083,73
"	386	2 761,37 ⁵	—	—	35 040,—	—	—	—	—	1 375,—	14 204,—	440,15 ⁵	53 820,53
"	387	15 140,97	—	—	11 900,—	—	—	—	—	—	2 451,18	—	29 492,15
Lemsterland	389	21 125,39	—	—	30 800,—	—	—	—	—	—	970,25	2 106,67	55 002,31
Opsterland	392	57 842,94	—	—	111 268,02	—	—	—	—	86 028,39	1 482,08	233 827,32	256 621,43
Schoterland	394	204 515,78	359,82 ⁵	2 700,—	30 060,82	—	—	—	—	264 440,04 ⁵	—	2 087,20	266 163,67
Smalingerland	395	145 075,—	—	—	19 000,—	—	—	—	—	—	7 320,—	139 480,—	171 395,—
Sneek	397	68 350,78	—	—	86 100,—	—	—	—	—	—	5 039,62 ⁵	2 761,64	162 302,04 ⁵

KAPITAALREKENING (op het einde van boekjaar).

N A A M DER GEMEENTE.	N ^o . der instelling in het Algemeen Register.	ACTIVA.							PASSIVA.			TOTAAL. Kolom 3—10 en kolom 11—12.	
		Effecten.	Kantoor- meubelen en andere der- gelijke roerende goederen.	On- roerende eigen- dommen.	Hypotheken.	Voorschotten tegen onderpand van effecten.	Andere voorschotten.	Gelden in handen van derden.	Gelden in kas.	Tegood der inleggers.	Bedrag van het reservefonds.		Overige credi- teuren.
1.	2.	3.	4.	5.	6.	7.	8.	9.	10.	11.	12.	13.	14.
		Gld.	Gld.	Gld.	Gld.	Gld.	Gld.	Gld.	Gld.	Gld.	Gld.	Gld.	Gld.
Utingeradeel	404	40 586,28 ⁵	—	—	16 643,88	—	—	—	1 420,90 ⁵	46 188,02 ⁵	12 463,04 ⁵	—	58 651,07
"	405	34 026,90 ⁵	73,77 ⁵	—	9 991,72 ⁵	—	—	—	152,90 ⁵	31 890,76 ⁵	12 384,63 ⁵	—	44 275,40
Westdongeradeel	406	31 959,30	—	3 000,—	27 456,—	—	—	—	828,48	2 538,03 ⁵	48 792,64	16 989,17 ⁵	65 781,81 ⁵
Weststellingwerf	407	38 840,—	—	—	19 800,—	—	—	—	—	—	2 140,84 ⁵	14 342,21 ⁵	56 780,84 ⁵
Wonseradeel	408	32 202,17	200,—	5 432,—	85 796,78 ⁵	—	—	—	60 574,05	—	10 769,08	184 463,19	10 501,42 ⁵
Workum	410	72 177,50	—	—	26 500,—	—	—	—	—	—	1 484,72	2 674,25	90 904,53
IJlst	412	4 770,47 ⁵	60,—	—	6 100,—	—	—	—	—	—	425,—	246,49	9 384,14 ⁵
Totaal		3 816 606,09 ⁵	1 153,60	105 372,29 ⁵	1 476 313,63 ⁵	1 842,20	135 262,27 ⁵	145 168,60 ⁵	137 322,53 ⁵	4 912 673,10 ⁵	903 184,84 ⁵	2 233,34	5 818 041,29
Overijssel.													
Zwolle	414	512 897,50	—	—	276 850,—	—	—	—	—	—	20 999,99	6 490,36 ⁵	689 237,55
Almelo (stad)	418	157 948,66	—	—	240 378,65	—	—	—	—	—	7 112,79	1 043,32	361 790,10
Avereest ¹⁾	420	95 785,71	—	—	16 925,—	—	—	—	—	—	566,13 ⁵	98 338,90	14 937,94 ⁵
Delden (stad)	423	50 350,—	—	—	7 100,—	—	—	—	—	—	910,67	43,73 ⁵	50 557,14 ⁵
Enschede	429	—	40,—	—	28 750,—	—	—	—	—	—	10 540,—	843,72	39 237,23
Goor	430	214 784,62	—	1 650,70	114 825,—	—	—	—	—	—	39 989,33	549,25	336 671,95 ⁵
Hasselt	431	8 517,50	188,60	800,—	10 880,—	—	—	—	—	—	3 955,—	3 724,87	1 870,45 ⁵
Hengelo	432	10 244,75	365,—	7 534,—	62 800,—	—	—	—	—	—	35 350,—	18 296,73	13,05
" ²⁾	433	27 975,93	—	—	—	—	—	—	—	—	865,41	318,03	23 360,29
Kampen	434	552 137,93 ⁵	450,—	4 000,—	244 257,90	—	—	—	—	—	908,56 ⁵	121 148,34 ⁵	21 610,95 ⁵
Steenwijk ³⁾	437	107 740,62 ⁵	—	—	22 562,50	—	—	—	—	—	—	3 521,57 ⁵	110 432,60 ⁵
Steenwijkerwold	438	—	—	12 227,94 ⁵	—	—	—	—	—	—	2 530,—	—	739,49
Vollenhoven (stad)	439	38 824,25	—	2 500,—	23 400,—	—	—	—	—	—	761,92 ⁵	500,—	61 244,15 ⁵
Totaal		1 777 207,48	1 043,60	23 712,64 ⁵	1 048 729,05	13 980,—	51 515,49	210 161,34 ⁵	37 560,10	2 745 201,81 ⁵	408 311,78 ⁵	15 396,11	3 168 909,71

KAPITAALREKENING (op het einde van boekjaar).

N A A M DER G E M E E N T E.	No. der instelling in het Algemeen Register.	ACTIVA.											PASSIVA.			TOTAAL.	
		Effecten.	Kantoor- meu- belen en andere der- gelijke roerende goede- ren.	On- roerende eigen- dommen.	Hypotheeken.	Voorschotten tegen onderpand van effecten.	Andere voorschotten.	Gelden in handen van derden.	Gelden in kas.	Tegoed der inleggers.	Bedrag van het reservefonds.	Overige credi- teuren.	Kolom 3-10 en kolom 11-12.	Tegoed der inleggers.	Bedrag van het reservefonds.	Overige credi- teuren.	Kolom 3-10 en kolom 11-13.
Groningen.		Gld.	Gld.	Gld.	Gld.	Gld.	Gld.	Gld.	Gld.	Gld.	Gld.	Gld.	Gld.	Gld.	Gld.	Gld.	
Groningen	440	2 676 199,07 ⁵	—	30 000,—	2 725 908,70	—	42,02	—	70 869,32	4 531 844,54	971 674,47 ⁵	—	5 503 019,11 ⁵				
"	441	—	—	—	—	—	25 016,79	136,92	24 272,26 ⁵	881,44 ⁵	—	—	25 153,71				
Adward	450	11 274,84	—	—	1 500,—	—	—	—	492,23	10 426,82	2 840,23	—	13 267,10				
"	451	—	—	—	6 299,73	—	—	—	6 876,63	—	—	—	13 176,36				
Appingedam	452	434 130,30	400,—	10 733,—	418 325,—	—	—	—	14 862,18	7 155,43 ⁵	755 063,01 ⁵	130 572,90	—	885 635,91 ⁵			
"	453	82 721,27	—	4 200,—	533 900,75	—	—	—	4 506,25	675,43	580 588,93	45 414,77	—	626 003,70			
Bafo	454	54 520,62 ⁵	450,—	—	59 570,—	—	—	—	2 000,—	2 670,99 ⁵	101 569,50	14 344,87 ⁵	3 297,24 ⁵	119 211,62			
Bedum	455	16 817,94	95,—	1 400,—	60 681,35	16 380,97	—	—	986,21 ⁵	82 420,94	13 940,53 ⁵	—	96 361,47 ⁵				
"	456	54 894,53	60,—	—	10 000,—	—	—	—	889,30 ⁵	48 039,22 ⁵	17 804,61	—	65 843,83 ⁵				
"	457	13 804,64	—	—	—	—	—	—	127,61	12 630,13	1 302,12	—	13 932,25				
Beerta	458	254 890,—	—	—	—	—	—	—	436,51	225 484,—	29 842,51	—	255 326,51				
Bellingwolde	459	138 296,88	—	6 250,25	92 265,—	—	—	—	5 000,—	2 977,41	206 306,26 ⁵	38 483,27 ⁵	—	244 789,54			
Bierum	460	33 602,36	25,—	2 145,—	70 832,54	—	—	—	9 300,60 ⁵	1 639,70 ⁵	94 334,70	23 210,51	—	117 545,21			
"	461	54 895,—	100,—	6 900,—	180 350,—	—	—	—	28 680,—	6 229,40	3 454,80	241 837,40	38 771,30	280 609,20			
Delfzijl	462	5 777,50	60,—	3 252,75	22 099,75	—	—	—	798,61 ⁵	29 764,68	2 223,93 ⁵	—	31 988,61 ⁵				
"	463	11 023,45	—	5 566,80 ⁵	56 925,—	—	—	—	8 425,—	421,48	809,62	66 805,08 ⁵	15 766,27	600,—	83 171,35 ⁵		
Finsterwolde 1)	467	150,—	—	—	—	—	—	—	41,54	191,04	0,80	—	191,84				
Grijpskerk	468	20 953,90	—	—	32 888,13	—	—	—	13 124,59	—	442,64	65 592,88	1 816,38	67 409,26			
"	469	18 316,28	—	—	13 275,—	—	—	—	920,12	301,95 ⁵	29 544,03	3 269,27 ⁵	—	32 813,35 ⁵			
Hoogeveen	470	52 200,—	—	—	298 600,—	—	—	—	34 610,69 ⁵	52,97	322 498,35 ⁵	60 896,35 ⁵	2 098,95 ⁵	385 493,66 ⁵			
"	471	39 235,26	40,—	—	7 712,63	—	—	—	25,19 ⁵	45 992,50	1 020,58 ⁵	—	47 013,08 ⁵				
Leens	472	62 418,33	—	—	24 509,39	—	—	—	20 248,81	1 991,04	97 247,39	11 920,18	—	109 167,57			
"	473	—	—	—	43 250,—	—	—	—	10 141,75 ⁵	133,83 ⁵	51 071,47	2 459,12	—	53 550,59			
Loppersum	474	24 675,—	—	—	290 060,—	—	—	—	36,66 ⁵	280 958,35	33 813,31 ⁵	—	—	314 771,66 ⁵			
Meeden	475	88 485,—	—	—	51 075,—	—	—	—	850,—	—	5 472,68	123 431,23	22 451,43	—	145 882,68		

KAPITAALREKENING (op het einde van het boekjaar).

N A A M DER G E M E E N T E.	No. der instelling in het Algemeen Register.	ACTIVA.											PASSIVA.			TOTAAL.					
		Effecten.	Kantoor- meu- belen en andere der- gelijke roerende goede- ren.	On- roerende eigen- dommen.	Hypotheeken.	Voorschotten tegen onderpand van effecten.	Andere voorschotten.	Gelden in handen van derden.	Gelden in kas.	Tegoed der inleggers.	Bedrag van het reservefonds.	Overige credi- teuren.	Kolom 3-10 en kolom 11-13.	Tegoed der inleggers.	Bedrag van het reservefonds.	Overige credi- teuren.	Kolom 3-10 en kolom 11-13.				
																		1.	2.	3.	4.
Middelstum	476	119 062,00 ⁵	—	—	3 869,06	—	—	—	7 953,60 ⁵	491,47 ⁵	136 549,60	21 086,60 ⁵	—	157 636,20 ⁵							
Midwolda	477	50 908,79	—	—	—	—	—	—	2 512,40	40,68	45 095,02 ⁵	7 966,84 ⁵	400,—	53 461,87							
"	478	19 955,15	—	—	—	—	—	—	—	778,74	17 537,—	3 114,79	82,10	20 733,59							
Nieuwe Pekela	479	59 152,—	—	—	600,—	—	—	—	87 290,65	—	2 000,—	6 506,95	1 636,43 ⁵	140 974,30	16 211,81 ⁵	—	157 186,11 ⁵				
Nieuwolda 2)	480	—	50,—	—	—	—	—	—	44 700,—	—	—	—	—	1 928,86	33 967,65 ⁵	4 327,00 ⁵	8 333,30	46 873,86			
Noordbroek	481	62 564,92	—	—	—	—	—	—	32 660,—	—	—	—	—	1 354,81	1 087,49 ⁵	86 949,10 ⁵	11 018,12	—	97 967,32 ⁵		
Oldehoeve	483	17 401,75	60,—	—	1 321,83 ⁵	—	—	—	5 150,—	—	—	—	—	8 575,—	619,62	30 615,41	2 815,79 ⁵	—	33 431,20 ⁵		
Scheemda	485	34 701,40	—	—	—	—	—	—	70 650,—	—	—	—	—	978,11	97 804,66	8 524,85	—	—	106 329,51		
"	486	12 383,65 ⁵	—	—	—	—	—	—	—	—	—	—	—	—	—	13 867,92	604,21	215,27 ⁵	—	14 687,40 ⁵	
Slochteren 3)	487	118 938,12 ⁵	172,—	—	2 828,—	—	—	—	146 620,—	—	—	—	—	7 150,46 ⁵	1 107,95 ⁵	253 730,15 ⁵	23 085,82	—	—	276 815,97 ⁵	
"	488	22 912,32	—	—	—	—	—	—	84 350,—	—	—	—	—	23 545,—	2 570,96	1 213,01	127 172,81	7 418,48	—	—	134 591,29
Termonden	489	11 926,50	—	—	—	—	—	—	37 950,—	—	—	—	—	519,47	—	35 181,48	15 064,76	149,73	—	—	50 395,97
Uithuizen	490	94 245,12 ⁵	60,—	—	—	—	—	—	128 200,—	—	—	—	—	20 480,41	1 227,82	206 943,16 ⁵	32 270,19	—	—	—	244 213,35 ⁵
Uithuizermeeden	493	12 800,06 ⁵	95,—	—	—	—	—	—	40 605,—	—	—	—	—	1 598,92	25,11	68 322,23 ⁵	170,00 ⁵	330,95 ⁵	—	—	68 824,00 ⁵
Veendam	495	103 830,25	—	—	1 870,—	—	—	—	303 526,65	—	—	—	—	7 475,62	1 857,06 ⁵	344 189,70 ⁵	68 190,88	8 228,91	—	—	420 609,58 ⁵
Vlughwedde	497	57 934,—	100,—	—	—	—	—	—	25 880,—	—	—	—	—	2 326,50	59,85	74 259,05	12 535,30	—	—	—	86 794,35
Warffum	498	61 482,45	100,—	—	1 350,—	—	—	—	58 747,37	—	—	—	—	—	480,21 ⁵	104 176,04 ⁵	17 953,99	—	—	—	122 160,03 ⁵
Wedde	499	57 685,39 ⁵	50,—	—	—	—	—	—	3 611,60	—	—	—	—	605,—	6 180,72	54 195,42	7 924,79 ⁵	6 612,50	—	—	68 132,71 ⁵
Wildervank 4)	500	55 145,06	160,—	—	45 700,—	—	—	—	443 941,49	—	—	—	—	12 635,80	—	17 756,13 ⁵	480 682,42 ⁵	94 669,06	—	—	575 351,48 ⁵
Winsum	503	91 738,61	—	—	2 601,32	—	—	—	64 976,04	—	—	—	—	7 079,72	—	332,59 ⁵	137 975,73	28 752,55 ⁵	—	—	166 728,28 ⁵
Zandt 5)	504	26 693,66	60,—	—	4 035,—	—	—	—	192 315,—	—	—	—	—	8 116,—	4 277,26	202 137,34	33 359,58	—	—	—	235 496,92
Zuidbroek	505	7 691,46	—	—	—	—	—	—	21 776,99	—	—	—	—	2 072,53	155,71 ⁵	27 139,56	4 359,36	227,77 ⁵	—	—	31 726,69 ⁵
Zuidhorn	506	15 730,56 ⁵	164,50	—	—	—	—	—	14 142,34	—	—	—	—	—	163,17 ⁵	25 761,90	4 398,63	40,—	—	—	30 200,58
"	507	22 886,24 ⁵	—	—	—	—	—	—	32 200,—	—	—	—	—	9 349,70	—	2 386,45	60 633,28 ⁵	6 189,11	—	—	66 822,39 ⁵
Totaal		5 239 401,65	2 301,50	134 626,02	6 867 894,85	30 080,97	105 734,83	220 783,44 ⁵	147 461,94	10 815 985,43	1 922 233,06	30 066,74 ⁵	—	12 798 285,23 ⁵							

KAPITAALREKENING (op het einde van het boekjaar).														
N A A M DER GEMEENTE.	No. der instelling in het Algemeen Register.	ACTIVA.								PASSIVA.			TOTAAL. Kolom 3-10 en kolom 11-13.	
		Effecten.	Kantoor- meubelen en andere der- gelijke roerende goede- ren.	On- roerende eigen- dommen.	Hypotheken.	Voorschotten tegen onderpand van effecten.	Andere voorschotten.	Gelden in handen van derden.	Gelden in kas.	Tegoed der inleggers.	Bedrag van het reservfonds.	Overige credi- teuren.		
		1.	2.	3.	4.	5.	6.	7.	8.	9.	10.	11.		12.
Drenthe.		Gld.	Gld.	Gld.	Gld.	Gld.	Gld.	Gld.	Gld.	Gld.	Gld.	Gld.	Gld.	Gld.
Assen	508	116 105,43	1,—	4 000,—	64 525,—	—	181,94	5 000,—	7 533,55	175 445,03 ⁵	21 901,88 ⁵	—	197 346,92	
Dalen	512	21 916,14	50,—	—	7 755,49 ⁵	—	—	784,79	484,29 ⁵	22 268,69	8 732,03	—	30 990,72	
Gieter	513	67 840,90 ⁵	75,—	302,—	24 631,65	—	2 256,54	—	1 233,96 ⁵	80 855,18	15 459,85	—	96 315,06	
Hoogeveen	515	202 257,20	—	14 273,08	15 700,—	—	—	4 197,76	197 294,90	39 133,14	—	—	236 428,04	
Meppel	517	291 713,—	—	26 000,—	81 000,—	—	606,—	—	5 254,37	361 833,23	42 735,14	—	404 573,37	
Norg	519	22 161,57 ⁵	—	—	—	—	—	39,45	446,44 ⁵	16 205,96	6 441,51	—	22 647,47	
Ruinen	520	122 618,29 ⁵	150,—	—	4 703,—	—	10 100,—	18 000,—	5 048,41	148 682,61	11 934,09 ⁵	—	160 616,70 ⁵	
Totaal		844 612,54 ⁵	276,—	44 575,08	198 312,14 ⁵	—	13 144,48	23 824,24	24 203,79 ⁵	1 062 620,66 ⁵	146 327,68	—	1 148 948,28 ⁵	
Limburg.														
Maastricht	522	464 183,74	345,76	—	277 900,—	—	—	3 000,—	10 087,86	618 825,67 ⁵	131 281,12 ⁵	5 410,56	755 517,36	
"	523	11 970,—	250,90	—	103 550,—	—	—	12 199,80	1 493,03	107 433,79	22 029,94	—	129 463,73	
Posterholt	539	16 864,37	—	—	—	—	—	—	74,58	16 864,37	74,58	—	16 938,95	
Vaals	554	—	20,30	—	—	—	—	—	963,11	975,12	8,29	—	983,41	
Totaal		493 018,11	616,96	—	381 450,—	—	—	15 199,80	12 618,58	744 098,95 ⁵	153 393,93 ⁵	5 410,56	902 903,45	
Totaal v/b Rijk		124 755 072	27 103	1 700 321	25 695 493	27 414 303	1 037 292	2 325 238	2 393 139	173 124 025	11 361 321	912 610	185 397 956	

AANTEEKENINGEN BETREFFENDE DE KAPITAALREKENING.

Noordbrabant.

- 1) In het bedrag vermeld in kolom 13 is tevens begrepen: f 6 031,97 zijnde de winst over 1901 welke in Mei 1902 bij de reserve gevoegd is, waardoor deze toen steeg tot f 27 531,59.
- 2) Het reservfonds bedroeg einde vorig jaar . . . f 92 908,34 de bijgevoegde winst 1901 bedroeg f 17 251,29 dus zou het reservfonds einde 1901 hebben moeten bedragen f 110 159,63 Het bedraagt echter niet meer dan f 109 756,61⁵ Zoodat er een verschil is ten bedrage van . . . f 401,01⁵ dat niet nader toegelicht is.
- 5) Het reservfonds bedroeg einde 1900 f 9 493,42 daarbij is gevoegd de winst over 1901 ad 456,43⁵ zoodat het steeg tot f 9 949 85⁵ Hiervan gaat af voor afschrijving op onroerende goederen 710,67 zoodat het reservfonds einde 1901 bedroeg . . . f 9 239,18⁵
- 6) Het reservfonds groeit door: bijvoeging winstaandeel; id. rente eigen effecten; id. winst arbeiderswoningen; vermindert echter door: afschrijving gebouw; id. koers eigen effecten.

Gelderland.

- 1) Onder het bedrag vermeld in kolom 8 is begrepen een tijdelijk voorschot aan de gemeente Arnhem, ten bedrage van f 210 000,— terwijl in kolom 13 een zelfde bedrag begrepen is van een bij de Nederlandsche Bank gesloten beleening. In het bedrag vermeld in kolom 12, is begrepen f 90 528,54, koersreserve, die afzonderlijk wordt geadmistreerd.
- 2) Vorig jaar was de reserve vermeld te bedragen f 19 082,73 dat was echter te laag; verzuimd was daarbij te voegen het reserve kassaldo f 4 024,96 en moet dus in werkelijkheid luiden f 23 107,69 Sedert is dit bedrag vermeerderd door koersverschil der bezittingen met f 6 433,07 en door bijvoeging van het saldo der Winst-en Verliesrekening met f 1 290,69 Totaal f 30 836,45

Zuidholland.

- 1) Het reservfonds wordt niet afzonderlijk beheerd, doch is eenvoudig het verschil tusschen activa en passiva.
- 2) In het bedrag vermeld in kolom 10 is tevens begrepen f 15,99 waarde van den voorraad boekjes.
- 3) Het Reservfonds bedroeg einde 1900 f 3 810,90 Sedert kwam er bij aandeel winst 1900 616,97⁵ Aan boeten, inbrengboekjes enz. 48,83 Voordeelig koersverschil op effecten 2 406,33 Zoodat het fonds steeg tot f 6 883,03⁵
- 4) Het Reservfonds was vorig jaar abusievelijk f 0,30 te hoog vermeld, wat thans hersteld is.
- 5) Het Reservfonds bedroeg 31 December 1900 f 94 298,58 waarbij gedurende 1901 ontvangen werd: een vroeger gedane uitkeering f 400,— en winst 1901 4 669,26 samen f 90 367,84 Hiervan gaat af aan bijdragen aan verschillende vereenigingen f 8 881,25 per resto f 95 486,59

6) Het Reservefonds wordt afzonderlijk beheerd en groeit behalve door bijvoeging van het saldo der Winst- en Verliesrekening ook door eigen rente en eventuele koersverschillen der eigen effecten.

7) Bij verkoop van een pand, waarop de Spaarbank een hypotheek gevestigd had, werd een verlies geleden ad f 205,—, dat direct van het reservefonds afgeschreven is.

Noordholland.

1) Het reservefonds beliep 31 December f 23 652,62
 Het is vermeerderd met:
 20% van de rente over 1901 f 2 554,63
 aandeel in de rente over 1901 1 079,89
 f 3 634,51
 waarvan besteed tot tijdelijke af-
 schrijving op hypotheek 1 008,—
 „ 2 626,51

zoodat het einde 1901 bedroeg f 31 279,13

2) Om het reservefonds te berekenen voege men bij het bedrag reservefonds van vorig jaar ad f 40 830,11 de over dat jaar gemaakte winst 1 449,02⁵
 samen f 42 279,13⁵
 daarna berekene men 3 % over f 42 275,—,
 (omdat over onderdeelen van f 5,— geen rente
 berekend wordt) is 1 263,25

zoodat het reservefonds einde 1901 beliep f 43 547,38⁵

De winst van dit jaar ad f 2 521,45⁵ komt in het volgende jaar bij het reservefonds.

3) Het reservefonds bestaat uit het verschil van het aan de inleggers verschuldigde bedrag en de bezittingen der Spaarbank; het wordt niet afzonderlijk beheerd.

4) Het reservefonds was vorig jaar vermeld te bedragen f 1 015,70, wat moest zijn f 1 015,50. Dit is thans hersteld.

Zeeland.

1) Het reservefonds is vermeerderd met het winstaandeel 1900 ad f 110,40, en bovendien met f 61,— waardevermeerdering

van effecten door koersverschillen, die in 1900 niet in de Winst- en Verliesrekening opgenomen was.

Friesland.

1) Door het uittreden van een bestuurder en het aan dezen uitbetalen van zijn aandeel in het reservefonds, is dit laatste verminderd met f 124,39.

2) Het Reservefonds bedroeg einde 1900/1901 f 4 654,91
 Het tegoed der inleggers bedroeg einde 1900/1901
 f 18 003,36, waarvan 20 % is 3 601,67

Volgens reglement is in de kas van het Departement Dokkum der Maatschappij tot Nut van 't Algemeen het verschil f 1 053,24 gestort.

Overijssel.

1) Het reservefonds was einde 1900 foutief opgegeven ten bedrage van f 14 097,42 wat had moeten zijn f 13 953,03.

2) Het in kolom 12 vermelde bedrag is geen eigenlijke Reserve, doch het saldo winst, dat in het volgend jaar weder als „bate uit andere hoofde“ in de Winst- en Verliesrekening verschijnt.

3) Uit de Winst- en Verliesrekening blijkt, dat van de winst f 800,— bestemd is voor de Departementskas; daar die storting echter niet plaats had vóór 1902, verschijnen die f 800,— op 31 December 1901 nog in het bedrag der Reserve.

Groningen.

1) Ofschoon de Winst- en Verliesrekening een winst aanwijst van f 0,94, bedraagt de reserve slechts f 0,80. Opheldering daarvan is wel gevraagd, doch niet verkregen.

2) Het reservefonds was vorig jaar f 15,37⁵ te laag vermeld, wat thans hersteld is.

3) Het reservefonds vermeerderd, behalve door bijvoeging van de winst, ook door bijvoeging van eigen rente, na aftrek van f 200,— welke in de Departementskas gestort worden.

4) In verband met de opmerking in de Inleggersrekening, dat het tegoed der inleggers f 0,13 te laag was vermeld, zij opgemerkt dat het reservefonds vorig jaar evenveel te hoog vermeld was, wat eveneens thans hersteld is.

WINST- EN VERLIESREKENING.

		WINST- EN VERLIESREKENING.													
		B A T E N.						L A S T E N.							
N A A M DER GEMEENTE.	N ^o . der instelling in het Algemeen Register.	Renten van	Huren van onroerende eigendommen voor zoover deze niet bij de instelling in gebruik zijn.	Waardevermeerdering van effecten door koersverschillen.	Winst bij realisatie van effecten.	Baten uit anderen hoofde (vrijwillige bijdragen, enz.).	Totaal der baten.	Bedrag der aan de inleggers toegekende rente.	Ad- ministratiekosten.	Waardevermindering van effecten door koersverschillen.	Verlies bij realisatie van effecten.	Lasten uit anderen hoofde (uitkeeringen, bijdragen, afschrijvingen der waardevermindering van bezittingen, enz.).	Totaal der lasten.	Winst.	Verlies.
		effecten, hypotheeken, enz.						der aan de inleggers toegekende rente.	ministratiekosten.	Waardevermindering van effecten door koersverschillen.	Verlies bij realisatie van effecten.	Lasten uit anderen hoofde (uitkeeringen, bijdragen, afschrijvingen der waardevermindering van bezittingen, enz.).	Totaal der lasten.	Winst.	Verlies.
L.	2.	3.	4.	5.	6.	7.	8.	9.	10.	11.	12.	13.	14.	15.	16.
Noordbrabant.															
's Hertogenbosch	1	Gld. 14 401,05 ⁵	Gld. —	Gld. 1 629,48	Gld. —	Gld. —	Gld. 16 030,53 ⁵	Gld. 11 386,12	Gld. 1 776,24 ⁵	Gld. —	Gld. —	Gld. —	Gld. 13 162,36 ⁵	Gld. 2 868,17 ⁵	Gld. —
„ 1)	2	35 508,56 ⁵	—	—	—	—	35 508,56 ⁵	28 519,90 ⁵	879,44	—	—	77,25	29 476,59 ⁵	6 031,97	—
Almkerk	5	1 728,32	—	286,43	—	—	2 014,75	1 171,—	176,66	—	—	—	1 347,66	667,09	—
Breda	14	17 340,31	—	11 582,60	1 222,72	10,25	30 155,78	10 427,73 ⁵	1 230,38 ⁵	1 236,37	10,—	—	12 904,49	17 251,29	—
Goorle	27	839,83	—	—	—	239,43	579,26	579,26	—	—	—	—	579,26	—	—
Sprang 2)	51	851,72	—	—	—	0,40	852,12	509,22	111,82	—	—	300,—	921,04	—	68,92
Steenbergen 3)	52	4 433,79	—	123,75	28,12 ⁵	3,30	4 638,96 ⁵	2 523,61	314,69 ⁵	131,25	74,75	1 154,33	4 198,63 ⁵	440,33	—
Veghel 4)	58	28 461,27 ⁵	—	9 213,—	—	—	37 674,27 ⁵	17 553,69	1 159,34	2 907,75	—	1 000,—	22 620,78	15 053,49 ⁵	—
Waalwijk 5)	63	60,90	—	—	—	—	60,90	76,66	—	—	—	—	76,66	—	15,76
Werkendam	64	3 960,—	157,—	29,80	—	—	4 146,80	2 641,98	201,26	—	—	468,92	3 312,16	834,64	—
Totaal		107 135,76 ⁵	157,—	22 864,96	1 250,84 ⁵	253,38	131 661,95	75 359,18	5 849,84 ⁵	4 275,37	84,75	3 000,50	88 599,64 ⁵	43 146,99	84,68
Gelderland.															
Arnhem 1)	69	134 954,25	—	90 958,84	2 149,25	0,35	328 092,69	101 271,50	10 461,04 ⁵	460,—	6,—	634,50	112 833,04 ⁵	115 259,64 ⁵	—
Apeldoorn	77	8 841,72	—	—	—	—	8 841,71	6 937,29	428,84	—	—	184,90	7 551,03	1 290,69	—
Barneveld	78	23 404,95	1 609,58	903,86 ⁵	—	—	25 918,39 ⁵	15 546,89	720,76 ⁵	—	—	2 162,80	18 430,45 ⁵	7 487,94	—
Beesd	79	5 255,20	—	2 766,25	—	7,75	8 029,20	3 883,83	340,02	34,37	35,13	350,—	4 643,35	3 385,85	—
Borculo	81	13 006,92 ⁵	—	2 520,69	—	37,29	15 564,90 ⁵	9 277,39	1 018,92 ⁵	—	—	80,—	10 376,21 ⁵	5 188,69	—
Buren	82	8 216,41 ⁵	—	261,25	—	—	8 477,66 ⁵	6 235,39	364,87 ⁵	—	—	—	6 600,26 ⁵	1 877,40	—
Doesburg	84	9 808,90 ⁵	—	3 403,29	—	—	13 212,19 ⁵	6 282,55	576,83 ⁵	—	—	1 808,43	8 667,81 ⁵	4 544,38	—
Doetinchem	85	8 142,83 ⁵	—	—	—	3,48	8 146,31 ⁵	5 137,67	703,59 ⁵	—	—	1 075,95	6 917,21 ⁵	1 229,10	—

Voor de aantekeningen zie bladz. 67 e. v.

		WINST- EN VERLIESREKENING.														
		B A T E N.					L A S T E N.									
		Renten van effecten, hypotheken, enz.	Huren van onroerende eigendommen voor zoover deze niet bij de instelling in gebruik zijn.	Waardevermeerdering van effecten door koersverschillen.	Winst bij realisatie van effecten.	Baten uit anderen hoofde (vrijwillige bijdragen, enz.).	Totaal der baten.	Bedrag der aan de inleggers toegekende rente.	Administratiekosten.	Waardevermindering van effecten door koersverschillen.	Verlies bij realisatie van effecten.	Lasten uit anderen hoofde (uitkeeringen, bijdragen, afschrijving door waardevermindering van bezittingen, enz.).	Totaal der lasten.	Winst.	Verlies.	
1.	2.	3.	4.	5.	6.	7.	8.	9.	10.	11.	12.	13.	14.	15.	16.	
N A A M		DER													G E M E E N T E.	
N° der instelling in het Algemeen Register.																
Schiedam	200	Gld. 154,14	—	—	—	154,14	110,36	18,20 ⁵	7,85	—	17,66 ⁵	154,14	—	—		
Sliedrecht	203	Gld. 2 227,50	—	923,67 ⁵	—	3 151,17 ⁵	1 508,93	355,67 ⁵	—	—	25,—	1 889,60 ⁵	1 261,57	—		
Stellendam	205	Gld. 128,72	—	—	—	128,72	121,42	—	—	—	—	121,42	7,30	—		
Vianen	206	Gld. 3 606,87	—	615,45 ⁵	—	4 224,65 ⁵	2 130,28	433,06	92,87	—	101,20	2 757,41	1 467,24 ⁵	—		
Vlaardingenv	207	Gld. 30 555,73	700,—	16 835,30	—	48 119,63	22 685,31 ⁵	1 302,42	—	—	—	23 987,73 ⁵	24 131,80 ⁵	—		
Woerden	210	Gld. 7 622,21 ⁵	—	84,37	73,12	7 779,70	4 451,26	223,72	160,63	21,57	1 081,22 ⁵	5 938,40 ⁵	1 841,29 ⁵	—		
Zwanmerdam	213	Gld. 5 285,24	—	864,37	—	6 149,61	3 091,08	292,56	—	—	955,—	4 338,64	1 810,97	—		
Totaal		Gld. 982 960,73	Gld. 6 455,42 ⁵	Gld. 310 623,78	Gld. 616,46 ⁵	Gld. 5 611,92	Gld. 1 306 277,32	Gld. 690 735,62	Gld. 105 502,06	Gld. 14 569,99	Gld. 11 720,91	Gld. 35 085,87	Gld. 857 633,44	Gld. 448 985,53	Gld. 331,70	
Rijkspostspaarbank ¹⁾	214	Gld. 2 923 649,70	—	Gld. 2 695 407,91 ⁵	Gld. 59 372,—	Gld. 115,60	Gld. 5 683 545,21 ⁵	Gld. 2 261 004,42	Gld. 380 300,—	Gld. 20 465,37 ⁵	Gld. 132,50	Gld. 100,—	Gld. 2 662 002,29 ⁵	Gld. 3 021 542,92	—	
Spaarbank v/h Ned. Onderw.-Genootsch. ²⁾	215	Gld. 125 614,81	Gld. 2 089,44	—	—	Gld. 20,99 ⁵	Gld. 127 725,24 ⁵	Gld. 120 931,99	Gld. 1 053,28	—	—	Gld. 630,74 ⁵	Gld. 122 616,01 ⁵	Gld. 5 109,23	—	
Noordholland.																
Amsterdam	216	Gld. 329 555,87 ⁵	Gld. 4 500,—	Gld. 135 895,87 ⁵	—	—	Gld. 469 951,75	Gld. 228 810,77	Gld. 29 222,46	Gld. 6 361,25	—	Gld. 4 041,48 ⁵	Gld. 268 435,96 ⁵	Gld. 201 515,78 ⁵	—	
Haarlem	230	Gld. 30 528,64 ⁵	—	—	—	—	Gld. 30 528,64 ⁵	Gld. 24 306,21 ⁵	Gld. 2 031,73	—	—	Gld. 26 337,94 ⁵	Gld. 4 190,70	—		
"	231	Gld. 61,25	—	—	—	—	Gld. 61,25	Gld. 50,09 ⁵	—	—	—	Gld. 2,18	Gld. 52,27 ⁵	Gld. 8,97 ⁵	—	
"	232	Gld. 847,34	—	Gld. 500,67 ⁵	—	Gld. 3,08 ⁵	Gld. 1 351,10	Gld. 514,23	Gld. 311,72	—	—	Gld. 825,95	Gld. 525,15	—		
Abbekerk	237	Gld. 781,40	—	Gld. 25,16	118,—	—	Gld. 924,56	Gld. 473,88	Gld. 6,95	—	—	Gld. 190,25	Gld. 671,08	Gld. 253,48	—	
Andijk ³⁾	244	Gld. 3 113,97 ⁵	—	—	Gld. 1,25	—	Gld. 3 115,22 ⁵	Gld. 2 334,30	Gld. 162,70 ⁵	—	—	Gld. 20,81	Gld. 2 517,96 ⁵	Gld. 597,26	—	
Anna Paulowna	247	Gld. 343,47 ⁵	—	—	—	—	Gld. 343,47 ⁵	Gld. 179,05	Gld. 50,25 ⁵	Gld. 33,28	Gld. 131,—	Gld. 13,85	Gld. 407,43 ⁵	—	Gld. 63,96	
Assendelft	248	Gld. 8 084,33 ⁵	—	—	—	—	Gld. 8 084,33 ⁵	Gld. 6 369,91	Gld. 145,62 ⁵	—	—	—	Gld. 6 515,53 ⁵	Gld. 1 568,80	—	
Beemster	250	Gld. 15 473,40	—	—	—	Gld. 17,30	Gld. 15 490,70	Gld. 12 516,67	Gld. 1 218,96	—	—	Gld. 149,—	Gld. 13 884,63	Gld. 1 606,07	—	

		WINST- EN VERLIESREKENING.														
		B A T E N.					L A S T E N.									
		Renten van effecten, hypotheken, enz.	Huren van onroerende eigendommen voor zoover deze niet bij de instelling in gebruik zijn.	Waardevermeerdering van effecten door koersverschillen.	Winst bij realisatie van effecten.	Baten uit anderen hoofde (vrijwillige bijdragen, enz.).	Totaal der baten.	Bedrag der aan de inleggers toegekende rente.	Administratiekosten.	Waardevermindering van effecten door koersverschillen.	Verlies bij realisatie van effecten.	Lasten uit anderen hoofde (uitkeeringen, bijdragen, afschrijving door waardevermindering van bezittingen, enz.).	Totaal der lasten.	Winst.	Verlies.	
1.	2.	3.	4.	5.	6.	7.	8.	9.	10.	11.	12.	13.	14.	15.	16.	
N A A M		DER													G E M E E N T E.	
N° der instelling in het Algemeen Register.																
Bergenv	251	Gld. 521,61 ⁵	—	—	136,68	19,91	678,50 ⁵	Gld. 323,98 ⁵	Gld. 28,18	—	—	—	Gld. 352,16 ⁵	Gld. 326,34	—	
Berkhout	252	Gld. 410,50	—	—	—	—	Gld. 410,50	Gld. 301,12 ⁵	—	—	—	—	Gld. 301,12 ⁵	Gld. 109,37 ⁵	—	
Edam	255	Gld. 1 773,68	—	—	134,50	550,25	Gld. 2 460,93	Gld. 1 222,73	Gld. 211,40	—	—	Gld. 192,68 ⁵	Gld. 1 626,81 ⁵	Gld. 834,11 ⁵	—	
Egmond a/Zee ⁵⁾	256	Gld. 449,27	—	—	—	—	Gld. 449,27	Gld. 262,89	Gld. 134,36	—	Gld. 20,62 ⁵	Gld. 40,86	Gld. 458,73 ⁵	—	Gld. 9,46 ⁵	
Enkhuizen ⁶⁾	258	Gld. 15 567,48 ⁵	—	—	—	—	Gld. 15 567,48 ⁵	Gld. 9 432,66	Gld. 1 050,95	—	Gld. 412,42	Gld. 800,—	Gld. 11 746,03	Gld. 3 821,45 ⁵	—	
Graft	261	Gld. 624,65	—	—	—	—	Gld. 624,65	Gld. 413,44	Gld. 35,20	—	—	—	Gld. 448,64	Gld. 176,01	—	
"	262	Gld. 50,—	—	—	—	—	Gld. 50,—	Gld. 43,43	Gld. 5,45	—	—	—	Gld. 48,88	Gld. 1,12	—	
Grootebroek	263	Gld. 5 174,73 ⁵	—	—	—	—	Gld. 5 174,73 ⁵	Gld. 4 226,75	Gld. 278,94	—	—	Gld. 40,—	Gld. 4 545,69	Gld. 629,04 ⁵	—	
Heemskerk	264	Gld. 483,32	—	—	21,09	—	Gld. 504,41	Gld. 343,74 ⁵	Gld. 19,05 ⁵	—	—	—	Gld. 362,80	Gld. 141,61	—	
Helder	266	Gld. 7 305,35 ⁵	Gld. 166,30	—	2 764,75	—	Gld. 10 236,30 ⁵	Gld. 4 878,84 ⁵	Gld. 474,05	—	—	Gld. 872,81 ⁵	Gld. 6 225,71	Gld. 4 010,50	—	
Hilversum ⁷⁾	267	Gld. 4 938,18	—	—	928,81	—	Gld. 5 866,99	Gld. 3 372,21	Gld. 366,65 ⁵	—	—	—	Gld. 3 738,86 ⁵	Gld. 2 128,12 ⁵	—	
Hoogkarspel	268	Gld. 1 667,06 ⁵	—	—	132,75	—	Gld. 1 799,81 ⁵	Gld. 1 305,32	Gld. 125,31	—	—	Gld. 110,14 ⁵	Gld. 1 540,77 ⁵	Gld. 259,04	—	
Hoogwoud	269	Gld. 1 565,33	—	—	106,41	155,95	Gld. 1 827,74	Gld. 1 305,26	Gld. 215,89 ⁵	Gld. 75,—	Gld. 186,—	Gld. 41,02	Gld. 1 823,17 ⁵	Gld. 4,56 ⁵	—	
Hoorn	270	Gld. 17 421,92	—	—	6 733,75	16,70	Gld. 24 172,37	Gld. 15 243,20	Gld. 1 203,86 ⁵	Gld. 75,—	—	Gld. 748,05	Gld. 17 270,11 ⁵	Gld. 6 902,25 ⁵	—	
Koog a/d Zaan.	272	Gld. 8 477,19 ⁵	—	—	2 786,28	—	Gld. 11 263,47 ⁵	Gld. 6 020,79	Gld. 791,95	—	—	—	Gld. 6 812,74	Gld. 4 450,73 ⁵	—	
Medemblik ⁸⁾	275	Gld. 1 249,57 ⁵	Gld. 117,86 ⁵	—	90,—	14,39	Gld. 1 471,83	Gld. 627,04	Gld. 89,67 ⁵	—	—	—	Gld. 716,71 ⁵	Gld. 755,11 ⁵	—	
Middelie	276	Gld. 422,33	—	—	—	—	Gld. 422,33	Gld. 322,24	Gld. 2,50	—	—	Gld. 10,—	Gld. 334,74	Gld. 87,59	—	
Midwoud	277	Gld. 404,62	—	—	43,90	1,20	Gld. 449,72	Gld. 315,25	Gld. 47,82	—	—	—	Gld. 363,07	Gld. 86,65	—	
Nibbixwoud	278	Gld. 351,52 ⁵	—	—	—	—	Gld. 351,52 ⁵	Gld. 264,06 ⁵	Gld. 14,05	—	—	Gld. 2,72 ⁵	Gld. 280,84	Gld. 70,68 ⁵	—	
Nieuwe Niedorp	280	Gld. 1 157,99	—	—	136,56 ⁵	1,40	Gld. 1 295,95 ⁵	Gld. 797,09	Gld. 96,46 ⁵	—	—	Gld. 144,53 ⁵	Gld. 1 038,09	Gld. 257,86 ⁵	—	
Oosthuizen	284	Gld. 5 527,10	—	—	2 564,28	—	Gld. 8 091,38	Gld. 3 476,66	Gld. 200,—	Gld. 100,—	Gld. 100,—	—	Gld. 3 876,66	Gld. 4 214,72	—	
Opperdoes	285	Gld. 500,20	—	—	—	2,40	Gld. 502,60	Gld. 360,—	Gld. 39,14	—	—	—	Gld. 399,14	Gld. 103,46	—	
Oterleek	286	Gld. 2 033,58	—	—	—	92,50	Gld. 2 277,98	Gld. 1 408,96	Gld. 211,26	Gld. 35,—	—	Gld. 177,25	Gld. 1 832,47	Gld. 445,51	—	
Oudendijk ⁹⁾	287	Gld. 367,32	—	—	—	—	Gld. 367,32	Gld. 206,97	—	Gld. 180,86 ⁵	—	—	Gld. 387,83 ⁵	—	Gld. 20,51 ⁵	
Oudkarspel	289	Gld. 3 000,01 ⁵	—	—	—	—	Gld. 3 000,01 ⁵	Gld. 1 659,83	Gld. 253,11	—	—	Gld. 503,49	Gld. 2 421,48	Gld. 714,09	—	

N A A M		W I N S T - E N V E R L I E S R E K E N I N G .															
D E R	G E M E E N T E .	B A T E N .						L A S T E N .						W i n s t .	V e r l i e s .		
		Renten van effecten, hypotheken, enz.	Huren van onroerende eigendommen voor zoover deze niet bij de instelling in gebruik zijn.	Waardevermeerdering van effecten door koersverschillen.	Winst bij realisatie van effecten.	Baten uit anderen hoofde (vrijwillige bijdragen, enz.).	Totaal der baten.	Bedrag der aan de inleggers toegekende rente.	Administratiekosten.	Waardevermindering van effecten door koersverschillen.	Verlies bij realisatie van effecten.	Lasten uit anderen hoofde (uitkeeringen, bijdragen, afschrijving door waardevermindering van bezittingen, enz.).	Totaal der lasten.			W i n s t .	V e r l i e s .
1.	2.	3.	4.	5.	6.	7.	8.	9.	10.	11.	12.	13.	14.	15.	16.		
		Gld.	Gld.	Gld.	Gld.	Gld.	Gld.	Gld.	Gld.	Gld.	Gld.	Gld.	Gld.	Gld.	Gld.		
St. Pankras	290	54,73	—	—	—	54,73	54,73	—	—	—	—	54,73	—	—	—		
Schellinkhout	294	276,42	—	5,82 ⁵	—	0,80	283,04 ⁵	181,30	44,49	0,37 ⁵	0,55 ⁵	—	226,72	56,32 ⁵	—		
Schermerhorn	295	200,26	39,—	5,—	—	0,60	244,86	133,92	35,—	—	—	42,82	211,74	33,12	—		
Spanbroek	296	889,71 ⁵	—	—	—	—	889,71 ⁵	656,46	73,23	—	—	—	759,74	129,97 ⁵	—		
Twisk 10)	299	1 875,16 ⁵	—	395,09	4,37 ⁵	3,30	2 277,93	1 402,26	207,06 ⁵	654,40 ⁵	27,—	34,56 ⁵	2 325,38 ⁵	—	47,45 ⁵		
Uitgeest 11)	300	49,26	—	—	—	—	49,26	26,19	—	—	—	—	26,19	23,07	—		
Venhuizen	304	1 402,48	—	—	—	—	1 402,48	955,50	113,43	—	—	15,—	1 083,93	318,55	—		
Weesp	306	3 027,22 ⁵	—	2 606,93 ⁵	—	—	5 634,16	1 969,89	476,53	—	—	—	2 446,42	3 187,74	—		
Wervershoof	307	1 697,50	—	—	—	—	1 697,50	1 148,57	150,—	—	—	—	1 298,57	398,93	—		
Westwoud	309	3 574,38	20,50	—	—	—	3 594,88	2 494,32 ⁵	102,65	—	—	—	2 596,97 ⁵	997,90 ⁵	—		
Westzaan	311	3 708,07	—	279,91	24,48	—	4 082,46	2 463,11	646,52	—	—	—	3 109,63	902,83	—		
Wijdenes	312	623,18	—	—	—	1,85	625,03	492,92 ⁵	34,15	—	—	—	527,07 ⁵	97,95 ⁵	—		
Winkel 12)	313	1 351,86	—	—	—	—	1 351,86	505,23	53,97	24,—	16,—	854,44	1 453,64	—	101,78		
Wormerveer 13)	316	11 740,89	—	4 405,99	—	60,99	16 207,87	8 380,82	1 010,36	170,—	—	106,56	9 668,24	6 539,63	—		
Totaal		500 705,43 ⁵	4 843,56 ⁵	160 700,22 ⁵	755,15 ⁵	625,83	667 630,31	354 634,97 ⁵	41 993,69	7 709,26 ⁵	893,61	9 159,53 ⁵	414 391,06 ⁵	253 482,32	243,17 ⁵		
Zeeland.																	
Middelburg	319	25 639,24	—	14 931,21	—	—	40 620,45	19 627,74	2 377,22 ⁵	821,70	—	—	22 826,66 ⁵	17 793,78 ⁵	—		
Brouwershaven	322	691,31	—	83,50	—	0,90	775,71	482,93	54,37	40,97 ⁵	—	15,70 ⁵	593,38	182,33	—		
Heinkenszand	325	302,84 ⁵	—	284,17	—	—	587,01 ⁵	220,58	—	—	—	10,—	230,58	356,43 ⁵	—		
Hulst 1)	326	1 456,63	—	—	—	3,49	1 460,12	1 013,01 ⁵	104,—	—	—	—	1 117,01 ⁵	343,10 ⁵	—		
Tholen	328	3 400,34 ⁵	200,—	2 666,56	—	—	6 266,90 ⁵	2 114,43	479,09 ⁵	—	—	—	2 593,52 ⁵	3 673,93	—		

N A A M		W I N S T - E N V E R L I E S R E K E N I N G .															
D E R	G E M E E N T E .	B A T E N .						L A S T E N .						W i n s t .	V e r l i e s .		
		Renten van effecten, hypotheken, enz.	Huren van onroerende eigendommen voor zoover deze niet bij de instelling in gebruik zijn.	Waardevermeerdering van effecten door koersverschillen.	Winst bij realisatie van effecten.	Baten uit anderen hoofde (vrijwillige bijdragen, enz.).	Totaal der baten.	Bedrag der aan de inleggers toegekende rente.	Administratiekosten.	Waardevermindering van effecten door koersverschillen.	Verlies bij realisatie van effecten.	Lasten uit anderen hoofde (uitkeeringen, bijdragen, afschrijvingen der waardevermindering van bezittingen, enz.).	Totaal der lasten.			W i n s t .	V e r l i e s .
1.	2.	3.	4.	5.	6.	7.	8.	9.	10.	11.	12.	13.	14.	15.	16.		
		Gld.	Gld.	Gld.	Gld.	Gld.	Gld.	Gld.	Gld.	Gld.	Gld.	Gld.	Gld.	Gld.	Gld.		
Vlissingen 2)	329	12 998,33	148,—	8 176,83	—	—	21 323,16	8 300,70	598,66	—	—	919,88	9 819,24	11 503,92	—		
Zierikzee	330	30 132,60	—	7 783,74	—	—	38 703,80	22 069,27 ⁵	2 116,65 ⁵	—	—	253,36	1 071,20	25 540,49	13 163,31		
Totaal		74 621,30	348,—	33 976,01	—	—	791,85	109 737,16	53 828,67	5 730,00 ⁵	862,07 ⁵	258,36	2 016,78 ⁵	62 720,89 ⁵	47 016,26 ⁵		
Utrecht.																	
Utrecht	332	125 097,22	1 000,—	51 533,98 ⁵	—	—	32 610,33 ⁵	210 241,59	74 175,20	3 322,32	11 465,50	—	35 259,93 ⁵	124 252,95 ⁵	55 988,63 ⁵		
Breukelen-St. Pieter . . .	339	10 983,21	—	—	—	—	10 983,21	7 332,76 ⁵	924,45	—	—	—	8 257,21 ⁵	2 725,99 ⁵	—		
Loenen	340	2 599,84	—	2 869,37 ⁵	—	—	5 469,21 ⁵	1 961,26	145,47 ⁵	—	—	—	2 106,73 ⁵	3 362,48	—		
Renswoude	345	2 404,26 ⁵	—	—	413,52 ⁵	—	2 817,79	1 705,31	9,86	—	—	—	1 715,17	1 102,62	—		
Zeist	351	10 886,16	—	946,—	—	—	11 832,26	5 867,32	350,66 ⁵	—	41,56	2 637,85	8 897,39 ⁵	2 937,86 ⁵	—		
Totaal		151 970,69 ⁵	1 000,—	55 349,36	413,52 ⁵	—	32 613,48 ⁵	241 347,06 ⁵	91 041,85 ⁵	4 752,77	11 465,50	41,56	37 927,78 ⁵	145 229,47	96 117,59 ⁵		
Friesland.																	
Leeuwarden	353	78 374,53 ⁵	—	23 121,52	—	—	101 496,05 ⁵	58 652,62	3 705,73	—	—	—	62 358,34	39 137,71 ⁵	—		
"	354	856,13	—	—	—	—	856,13	642,78	22,—	—	—	—	664,78	191,35	—		
Achtkarspelen	361	2 606,34 ⁵	—	—	—	—	2 606,34 ⁵	1 462,53 ⁵	196,75	—	—	—	345,—	1 994,25 ⁵	612,06		
Baarderadeel 1)	362	1 074,31 ⁵	—	—	—	—	1 074,31 ⁵	887,—	187,31 ⁵	—	—	—	124,80	1 199,20 ⁵	—		
"	363	233,75	—	—	—	—	233,75	166,22 ⁵	60,07	—	—	—	226,29 ⁵	12,45 ⁵	—		
Bildt (het)	364	486,18	—	—	—	—	486,18	164,64 ⁵	117,10	—	—	—	181,38	463,12 ⁵	29,60 ⁵		
Bolsward	366	7 443,40 ⁵	180,—	555,37 ⁵	11,25	—	8 190,03	4 593,25	1 036,73 ⁵	77,75	—	102,91	6 110,64 ⁵	2 079,38 ⁵	—		

WINST- EN VERLIESREKENING.																	
N A A M DER G E M E E N T E.	N ^o . der instelling in het Algemeen Register.	B A T E N.						L A S T E N.						Winst.	Verlies.		
		Renten van effecten, hypotheeken, enz.	Huren van onroerende eigendommen voor zoover deze niet bij de instelling in gebruik zijn.	Waardevermeerdering van effecten door koersverschillen.	Winst bij realisatie van effecten.	Baten uit anderen hoofde (vrijwillige bijdragen, enz.).	Totaal der baten.	Bedrag der aan de inleggers toegekende rente.	Administratiekosten.	Waardevermindering van effecten door koersverschillen.	Verlies bij realisatie van effecten.	Lasten uit anderen hoofde (uitkeeringen, bijdragen, afschrijvingen der waardevermindering van bezittingen, enz.).	Totaal der lasten.			Winst.	Verlies.
		Gld.	Gld.	Gld.	Gld.	Gld.	Gld.	Gld.	Gld.	Gld.	Gld.	Gld.	Gld.			Gld.	Gld.
Dantumadeel	369	420,22	—	—	—	420,22	269,27	32,16	—	—	—	301,43 ⁵	118,73 ⁵	—			
„	370	29,30 ⁵	—	—	—	29,30 ⁵	27,40	—	—	—	—	27,40	1,90 ⁵	—			
Dokkum	372	1 112,21	—	—	—	1 112,21	650,74 ⁵	49,40	—	—	—	700,14 ⁵	412,06 ⁵	—			
Franeker	376	7 574,36	1 762,30	1 797,50	501,75	11 635,91	6 143,87	477,72 ⁵	—	—	3 621,01 ⁵	10 242,61	1 393,30	—			
Franekeradeel	378	172,87	—	—	—	172,87	127,48 ⁵	15,70	—	—	—	143,18 ⁵	29,68 ⁵	—			
Harlingen	379	23 847,76	2 737,63	3 558,58 ⁵	497,50	30 641,47 ⁵	18 394,70	1 260,68 ⁵	1 170,53	—	7 000,—	27 825,91 ⁵	2 815,56	—			
Haskerland	382	11 964,62	—	387,50	—	12 352,12	7 502,80	378,37	120,—	—	475,—	8 476,17	3 875,95	—			
Idaarderadeel	384	16 283,23	—	—	—	16 283,23	14 100,59 ⁵	432,37 ⁵	—	—	125,01	14 657,98	1 825,25	—			
Leenwarderadeel	385	1 913,73	—	394,—	—	2 307,73	1 190,83	39,05	30,08 ⁵	—	—	1 259,96 ⁵	1 047,76 ⁵	—			
„	386	2 193,99	—	—	37,50	2 242,09	1 576,47 ⁵	76,12	—	5,—	57,17	1 714,76 ⁵	527,32 ⁵	—			
„	387	1 200,68	—	—	—	1 200,68	778,52 ⁵	2,50	54,85	—	—	835,87 ⁵	364,80 ⁵	—			
Lemsterland 2)	389	1 929,49	—	—	—	1 929,49	1 343,79 ⁵	168,70	50,—	—	168,48	1 730,97 ⁵	198,51 ⁵	—			
Opsterland	392	10 199,32	—	—	—	10 199,32	6 572,21 ⁵	610,08	—	—	—	7 182,29 ⁵	3 017,02 ⁵	—			
Schoterland	394	9 559,51 ⁵	—	3 191,11	—	12 750,62	6 476,77	400,40	—	24,59 ⁵	170,63	7 072,39 ⁵	5 684,80 ⁵	—			
Smallingerland	395	6 320,—	—	2 412,—	—	8 732,—	3 442,—	328,—	—	—	359,—	4 129,—	4 603,—	—			
Sneek	397	6 221,66	—	422,34	333,50	6 977,50	4 182,50	535,47 ⁵	317,36	—	1 342,10 ⁵	6 427,74	550,10 ⁵	—			
Utingeradeel	404	2 318,92 ⁵	—	338,26	—	2 657,18 ⁵	1 344,98 ⁵	49,45	7,50	—	154,78	1 556,71 ⁵	1 100,57	—			
„	405	1 709,86 ⁵	—	180,65	—	1 948,20 ⁵	897,20 ⁵	53,60	6,56	1,25	179,36	1 137,97 ⁵	810,23	—			
Westdongeradeel	406	2 716,33	195,—	—	2,82	2 944,15	1 469,33	84,61	—	—	822,92	2 376,76	587,39	—			
Weststellingwerf	407	2 141,27 ⁵	—	892,18	—	3 033,45 ⁵	1 387,01	109,40	—	—	—	1 496,41	1 537,04 ⁵	—			
Wonseradeel	408	7 603,22	240,—	221,95	294,—	8 359,12	6 243,33	585,65	226,25	5,10 ⁵	107,25	7 172,58 ⁵	1 186,92 ⁵	—			
IJlst	412	481,61 ⁵	—	33,56 ⁵	—	515,18	279,41	60,—	—	12,35	60,—	411,76	103,42	—			
Totaal 3)	209 023,85	5 114,93	36 580,79	1 678,32	82,21	253 405,84 ⁵	151 265,50	1 135,14	2 060,88 ⁵	35,95	15 396,90	179 896,73	73 604,00 ⁵	124,80		

WINST- EN VERLIESREKENING.																	
N A A M DER G E M E E N T E.	N ^o . der instelling in het Algemeen Register.	B A T E N.						L A S T E N.						Winst.	Verlies.		
		Renten van effecten, hypotheeken, enz.	Huren van onroerende eigendommen voor zoover deze niet bij de instelling in gebruik zijn.	Waardevermeerdering van effecten door koersverschillen.	Winst bij realisatie van effecten.	Baten uit anderen hoofde (vrijwillige bijdragen, enz.).	Totaal der baten.	Bedrag der aan de inleggers toegekende rente.	Administratiekosten.	Waardevermindering van effecten door koersverschillen.	Verlies bij realisatie van effecten.	Lasten uit anderen hoofde (uitkeeringen, bijdragen, afschrijvingen der waardevermindering van bezittingen, enz.).	Totaal der lasten.			Winst.	Verlies.
		Gld.	Gld.	Gld.	Gld.	Gld.	Gld.	Gld.	Gld.	Gld.	Gld.	Gld.	Gld.			Gld.	Gld.
Overijssel		Gld.	Gld.	Gld.	Gld.	Gld.	Gld.	Gld.	Gld.	Gld.	Gld.	Gld.	Gld.	Gld.			
Zwolle	414	27 718,68	—	14 512,07	—	10,05	42 240,80	19 252,63	1 305,37	—	—	20 558,—	21 682,80	—			
Almelo (stad).	418	17 628,94 ⁵	—	—	—	—	17 628,94 ⁵	10 496,25 ⁵	695,60	—	—	11 191,85 ⁵	6 437,09	—			
Avereest	420	3 794,10	—	159,64 ⁵	—	—	3 953,74 ⁵	2 709,94	258,94	—	—	2 968,88	984,86 ⁵	—			
Delden (stad).	423	2 151,77	—	699,08	—	—	2 850,85	1 533,98	21,91	—	—	200,—	1 755,89	1 094,96	—		
Enschede	429	1 773,24 ⁵	—	—	—	120,95	1 894,19 ⁵	1 141,63	181,90 ⁵	—	—	113,38	1 436,91 ⁵	457,28	—		
Goor	430	12 656,91	—	—	3 553,04	—	16 209,95	9 898,05 ⁵	896,77	—	—	225,—	11 019,85 ⁵	5 190,09 ⁵	—		
Hasselt, 1).	431	1 151,25 ⁵	56,10	—	—	2,—	1 209,35 ⁵	739,97	25,—	—	—	72,12 ⁵	837,09 ⁵	372,26	—		
Hengelo	432	4 834,39	—	153,96	25,62	4,90	5 018,87	3 388,93	326,10	—	—	877,82 ⁵	4 592,55 ⁵	426,01 ⁵	—		
„	433	784,46	—	540,30 ⁵	—	350,79 ⁵	1 075,56	428,79	428,67	—	—	19,02	876,48	799,08	—		
Kampen	434	33 530,02 ⁵	150,—	7 152,27	—	—	40 832,29 ⁵	23 220,07	2 524,69 ⁵	461,95	—	90,23 ⁵	26 296,95	14 535,34 ⁵	—		
Steenwijk 2).	437	4 276,67	—	3 271,13 ⁵	—	—	7 547,80 ⁵	3 016,05	322,77	—	37,50	—	3 376,32	4 171,45 ⁵	—		
Steenwijkerwold	438	282,09	—	—	—	536,—	768,09	2,05	339,13	—	—	328,16	669,34	98,75	—		
Vollenhoven (stad).	439	2 606,80 ⁵	125,87 ⁵	—	246,60	100,90 ⁵	3 080,05 ⁵	2 218,80 ⁵	58,49	24,75	—	—	2 302,04 ⁵	778,04	—		
Totaal	113 139,34 ⁵	331,97 ⁵	26 488,46 ⁵	3 825,16	1 125,60	144 910,54 ⁵	73 047,18 ⁵	7 385,35	486,70	37,50	1 925,74 ⁵	87 882,48	57 028,06 ⁵	—		
Groningen		Gld.	Gld.	Gld.	Gld.	Gld.	Gld.	Gld.	Gld.	Gld.	Gld.	Gld.	Gld.	Gld.			
Groningen	440	206 087,03	—	67 652,96 ⁵	2 156,44	3 653,40	279 549,83 ⁵	140 524,61	6 189,76 ⁵	167,25	—	13 260,30 ⁵	160 141,93	119 407,90 ⁵	—		
„	441	789,96	—	—	—	13,59 ⁵	803,55 ⁵	642,76	—	—	—	642,76	160,79 ⁵	—	—		
Aduard	450	497,30	—	165,40	—	—	662,70	353,20	29,95	—	—	11,90	395,05	267,65	—		
„	451	397,07	—	—	—	—	397,07	362,78	—	—	—	—	362,78	34,29	—		
Appingedam	452	34 833,36 ⁵	277,—	5 572,71 ⁵	—	—	40 683,08	24 107,65	662,66 ⁵	6 475,87	—	2 309,13 ⁵	33 555,32	7 127,76	—		
„	453	21 837,50	130,—	—	—	—	21 967,50	17 513,30	440,—	—	—	1 350,—	19 303,30	2 664,20	—		
Baflo	454	4 308,78	—	—	—	—	4 308,78	3 297,24 ⁵	146,30	61,78	—	—	3 505,32 ⁵	803,45 ⁵	—		

WINST- EN VERLIJSREKENING.

N A A M DER G E M E E N T E.	N ^o . der instelling in het Algemeen Register.	B A T E N .												Winst. Gld.	Verlies. Gld.
		B A T E N .						L A S T E N .							
		Renten van effecten, hypotheken, enz.	Huren van onroerende eigen- dommen voor zoover deze niet bij de instelling in gebruik zijn.	Waarde- vermeerde- ring van effecten door koersver- schillen.	Winst bij realisatie van effecten.	Baten uit anderen hoofde (vrijwillige bijdragen, enz.).	Totaal der baten.	Bedrag der aan de inleggers toegeken- de rente.	Ad- ministratie- kosten.	Waarde- ver- mindering van effecten door koers- verschillen.	Verlies bij realisatie van effecten.	Lasten uit anderen hoofde (uit- keeringen, bijdragen, afschrij- vingen der waardever- mindering van bezit- tingen,enz.)	Totaal der lasten		
1.	2.	3.	4.	5.	6.	7.	8.	9.	10.	11.	12.	13.	14.	15.	16.
		Gld.	Gld.	Gld.	Gld.	Gld.	Gld.	Gld.	Gld.	Gld.	Gld.	Gld.	Gld.	Gld.	Gld.
Bedum	455	3 348,35	130,—	—	—	3 468,35	2 514,29	60,—	—	208,15	2 782,44	855,91	—		
"	456	2 257,90	—	1 099,16	—	3 357,06	1 487,76 ⁵	88,74 ⁵	—	302,75 ⁵	1 879,26 ⁵	1 477,79 ⁵	—		
"	457	616,90	—	—	—	616,90	346,57	—	—	158,83	505,40	111,50	—		
Beerta	458	8 850,77	—	4 855,—	248,87	13 960,64	7 318,61	402,44	—	—	7 721,05	6 289,59	—		
Bellingwolde 1)	459	9 228,88	277,—	—	—	9 505,88	6 969,38	206,36	—	704,50 ⁵	7 880,24 ⁵	1 625,63 ⁵	—		
Bierum	460	4 606,60	196,—	343,52 ⁵	—	5 146,12 ⁵	3 011,27 ⁵	145,—	—	558,10	3 714,37 ⁵	1 431,75	—		
"	461	10 127,56	350,02	120,25	1,—	10 598,83	8 075,67	211,37	24,50	158,49	8 464,93	2 133,90	—		
Delfzijl	462	774,55 ⁵	195,70	—	1 057,68 ⁵	2 027,94	943,25 ⁵	27,—	—	—	970,25 ⁵	1 057,68 ⁵	—		
"	463	3 504,23	232,67 ⁵	25,—	82,50	3 834,40 ⁵	2 464,01	71,39	40,50	189,95 ⁵	2 965,85 ⁵	868,55	—		
Finsterwolde	467	2,67	—	—	—	2,67	1,73	—	—	—	1,73	0,94	—		
Grijskerk 2)	468	2 514,79	—	—	—	2 514,79	1 835,73 ⁵	145,—	246,27	—	2 227,00 ⁵	587,78 ⁵	—		
"	469	1 074,44	—	204,55 ⁵	—	1 281,57 ⁵	911,17	68,05	—	—	979,22	302,35	—		
Hoogezand 3)	470	14 594,63 ⁵	—	—	—	14 594,63 ⁵	8 982,10 ⁵	365,14 ⁵	—	—	9 347,25	5 247,38 ⁵	—		
"	471	1 616,75	—	—	—	1 616,75	1 311,44	25,—	183,34	—	9,32	1 529,10	90,15		
Leens	472	3 934,67	—	—	125,—	4 059,67	3 069,71	232,30	—	125,—	3 427,01	632,66	—		
"	473	1 933,26 ⁵	—	—	—	1 933,26 ⁵	1 724,01 ⁵	—	—	—	1 724,01 ⁵	209,35	—		
Loppersum	474	11 933,60	—	—	—	11 933,60	9 121,11 ⁵	381,67 ⁵	—	497,62 ⁵	10 000,41 ⁵	1 938,18 ⁵	—		
Meeden	475	5 675,—	—	—	—	5 675,—	4 176,21	62,15	152,34	—	4 390,70	1 254,30	—		
Middelstum	476	5 838,85 ⁵	135,42	2 823,50	—	8 797,77 ⁵	4 898,16	252,—	55,32	37,04	4 742,42	4 055,35 ⁵	—		
Midwolda	477	2 104,98 ⁵	—	949,12 ⁵	9,—	3 063,11	1 499,10 ⁵	193,50	—	20,—	1 712,60 ⁵	1 350,50 ⁵	—		
"	478	787,73 ⁵	—	107,87 ⁵	—	895,61	585,07	40,—	—	37,80	662,57	232,74	—		
Nieuwe Pekela	479	5 877,62 ⁵	24,—	510,72	76,88 ⁵	6 488,73	4 812,14 ⁵	178,40	—	450,—	5 440,54 ⁵	1 048,18 ⁵	—		
Nieuwolda	480	1 914,50	—	—	—	1 914,50	1 145,70	114,92	—	302,25	1 562,87	351,63	—		
Noordbroek	481	3 815,31 ⁵	—	—	—	3 815,31 ⁵	2 521,02 ⁵	166,92 ⁵	—	—	2 657,95	1 127,36 ⁵	—		
Oldehove	483	1 326,87 ⁵	53,99	59,86 ⁵	—	1 439,73	1 012,94 ⁵	63,73	—	90,50	1 167,47 ⁵	272,25 ⁵	—		

WINST- EN VERLIJSREKENING.

N A A M DER G E M E E N T E.	N ^o . der instelling in het Algemeen Register.	B A T E N .												Winst. Gld.	Verlies. Gld.	
		B A T E N .						L A S T E N .								
		Renten van effecten, hypotheken, enz.	Huren van onroerende eigen- dommen voor zoover deze niet bij de instelling in gebruik zijn.	Waarde- vermeerde- ring van effecten door koersver- schillen.	Winst bij realisatie van effecten.	Baten uit anderen hoofde (vrijwillige bijdragen, enz.).	Totaal der baten.	Bedrag der aan de inleggers toegeken- de rente.	Ad- ministratie- kosten.	Waarde- ver- mindering van effecten door koers- verschillen.	Verlies bij realisatie van effecten.	Lasten uit anderen hoofde (uit- keeringen, bijdragen, afschrij- vingen der waardever- mindering van bezit- tingen,enz.)	Totaal der lasten			
1.	2.	3.	4.	5.	6.	7.	8.	9.	10.	11.	12.	13.	14.	15.	16.	
		Gld.	Gld.	Gld.	Gld.	Gld.	Gld.	Gld.	Gld.	Gld.	Gld.	Gld.	Gld.	Gld.	Gld.	
Scheemda	485	4 140,69	—	—	669,18	—	4 809,87	2 768,52	105,—	—	500,—	3 378,52	1 436,35	—		
"	486	581,21	—	240,42 ⁵	—	821,63 ⁵	430,64	18,67 ⁵	—	—	449,31 ⁵	372,33	—			
Slochteren	487	10 218,15 ⁵	75,—	—	—	10 293,15 ⁵	8 040,44	329,84 ⁵	—	—	570,91 ⁵	8 941,20	1 351,95 ⁵	—		
" 4)	488	5 494,32	—	—	62,90	5 557,22	3 685,51	130,42	—	144,33	930,99	4 891,25	665,97	—		
Termonde	489	2 278,43 ⁵	—	—	101,91 ⁵	—	2 380,35	1 260,69 ⁵	156,58	—	—	1 417,27 ⁵	963,07 ⁵	—		
Uithuizen	490	9 175,10 ⁵	—	1 743,37 ⁵	97,50	105,04	11 121,02	6 350,46	461,28 ⁵	104,12 ⁵	358,52 ⁵	7 274,39 ⁵	3 846,02 ⁵	—		
Uithuizermeeden	493	2 469,82 ⁵	—	299,11 ⁵	—	—	2 768,94	2 059,25	63,32	—	7,94	2 135,51	633,43	—		
Veendam	495	16 959,27	80,—	1 123,80 ⁵	—	—	18 163,07 ⁵	11 712,28	348,53	—	2 660,99 ⁵	14 721,80 ⁵	3 441,27	—		
Vlagtwedde	497	3 359,16	—	—	—	—	3 380,16	2 279,58	50,—	90,—	663,90	3 083,48	296,68	—		
Warffum	498	4 696,89 ⁵	60,—	—	—	—	4 756,89 ⁵	3 372,18 ⁵	200,07	—	158,68	3 758,85 ⁵	998,01	—		
Wedde 5)	499	2 192,30	—	—	—	—	2 214,17	209,05	—	—	—	—	—	—		
Wildervank	500	22 053,77	1 840,—	—	150,—	—	24 043,77	15 865,54	450,99 ⁵	670,—	472,87 ⁵	4 792,43	22 251,84	1 791,93	—	
Winsum	503	6 169,98 ⁵	—	2 212,37 ⁵	107,50	—	8 489,86	4 047,92	418,54	—	13,87 ⁵	504,95	4 985,28 ⁵	3 504,57 ⁵	—	
Zandt (t)	504	9 049,50	160,—	—	—	—	9 209,50	6 257,11 ⁵	203,54 ⁵	—	—	500,—	6 963,66	2 243,84	—	
Zuidbroek 6)	505	1 230,44 ⁵	—	5,98 ⁵	30,00 ⁵	2,25	1 268,68 ⁵	873,50	100,25	—	87,60	1 061,35	207,33 ⁵	—		
Zuidhorn	506	1 120,96	—	186,36	—	—	1 307,32	749,87	40,—	—	—	789,87	517,45	—		
"	507	2 608,84	—	88,12	—	—	2 696,96	1 890,78 ⁵	41,13	—	375,—	2 306,91 ⁵	390,04 ⁵	—		
Totaal		478 951,02 ⁵	4 195,80 ⁵	90 330,24 ⁵	4 974,88	3 780,33 ⁵	582 291,29	338 634,04	14 097,80 ⁵	8 215,97 ⁵	876,25 ⁵	32 926,88	394 801,01 ⁵	187 490,27 ⁵	—	
Drenthe.																
Assen	508	7 178,16	505,—	696,93	—	6,—	8 386,09	4 832,58 ⁵	455,50 ⁵	—	—	1 713,30	7 001,39	1 384,70	—	
Dalen	512	1 088,70	—	20,39	—	—	1 109,09	603,62	59,70	—	—	120,—	783,33	325,77	—	

N A A M DER G E M E E N T E.	Nº. der instelling in het Algemeen Register.	W I N S T - E N V E R L I E S R E K E N I N G.														
		B A T E N.						L A S T E N.						Winst.	Verlies.	
		Renten van effecten, hypotheken, enz.	Huren van onroerende eigen- dommen voor zoover deze niet bij de instelling in gebruik zijn.	Waarde- vermeerde- ring van effecten door koersver- schillen.	Winst bij realisatie van effecten.	Baten uit anderen hoofde (vrijwillige bijdragen, enz.).	Totaal der baten.	Bedrag der aan de inleggers toegekende rente.	Ad- ministratie- kosten.	Waarde- ver- mindering van effecten door koers- verschillen.	Verlies bij realisatie van effecten.	Lasten uit anderen hoofde (uit- keeringen, bijdragen, afschrij- vingen der waardever- mindering van bezit- tingen, enz.)	Totaal der lasten			
		1.	2.	3.	4.	5.	6.	7.	8.	9.	10.	11.	12.	13.	14.	15.
		Gld.	Gld.	Gld.	Gld.	Gld.	Gld.	Gld.	Gld.	Gld.	Gld.	Gld.	Gld.	Gld.	Gld.	Gld.
		515	7 886,035	225,75	4 781,755	0,625	—	12 893,565	5 217,965	200,—	—	377,385	2 654,985	8 450,335	4 443,23	—
Hooftveeren	519	871,45	—	—	—	—	—	871,45	417,285	30,60	—	34,975	—	482,86	383,59	—
Norg	520	5 546,045	—	—	—	—	—	5 546,045	4 408,025	242,—	—	—	68,365	4 718,39	827,655	—
Ruinen																
Totaal		22 570,39	780,75	5 498,475	0,625	6,—	28 806,24	15 479,48	987,805	—	412,36	4 556,65	21 436,295	7 360,945	—	
Limburg.																
Maastricht	522	25 982,62	—	19 492,805	—	—	45 475,425	16 158,76	1 058,92	—	414,44	—	17 682,12	27 849,305	—	
„ 1)	523	4 757,02	—	—	—	—	4 757,02	3 048,07	423,35	76,25	—	27,88	3 575,55	1 181,47	—	
Posterholt	539	540,80	—	—	—	—	540,80	475,69	—	—	—	—	475,69	65,11	—	
Vaals 2)	544	1,82	—	—	—	100,04	101,86	—	93,57	—	—	—	93,57	8,29	—	
Totaal		31 282,26	—	19 492,805	—	100,04	50 875,105	19 682,52	1 575,84	76,25	414,44	27,88	21 776,93	29 098,175	—	
Totaal v/h Rijk		6 149 621	35 423	3 578 429	75 254	45 275	9 884 928	4 544 922	614 910	72 161	15 077	168 134	5 415 217	4 470 538	827	

AANTEEKENINGEN BETREFFENDE DE WINST- EN VERLIESREKENING.

Noordbrabant.

- 1) De winst ad f 6 031,97 werd 1 Mei 1902 bij het reservefonds gevoegd.
- 2) Het verlies is gedekt door afschrijving van het reservefonds.
- 3) Bij het opmaken der rekening wordt het totaal der in den loop des jaars gekweekte rente, vermeld in kolom 9, verminderd met de loopende rente, die aan het begin van het jaar te goed was, en dit verschil vermeerderd met de loopende rente, die aan het einde van het dienstjaar te goed was. Over 1901 bedroeg de werkelijk ontvangen rente f 66,22 meer, dan de in deze rekening vermelde.
- 4) Van de winst is f 12 490,995 bij het reservefonds gevoegd, f 2 500,— krachtens besluit aan de aandeelhouders als dividend uitgekeerd en f 62,50 aan bedrijfsbelasting betaald.
- 5) Het verlies is volgens mededeeling van het Bestuur „gedekt door niet bijboeking der nog loopende coupons vanaf 1 October— 1 November 1901 tot Januari 1902 en waardevermindering van effecten door koersverschillen; welke 2 posten bij het volgend boekjaar, correct worden geboekt”.

Gelderland.

- 1) Van de winst is f 90 528,84 ontstaan uit koersverschil van effecten (verschil tusschen kolommen 5 en 11). De overige f 24 730,80, zuivere bedrijfswinst, zijn bij het reservefonds gevoegd.
- 2) Van de winst werd f 1 202,925 bij het reservefonds gevoegd, f 155,155 op meubilair en f 4 717,615 op vaste goederen afgeschreven, terwijl op effecten-koersreserve f 7 961,56 overgeschreven is.
- 3) Het verlies is gedekt door afschrijving reserve.
- 4) Van de winst is f 2 415,515 bij het reservefonds gevoegd en f 2 861,14 bestemd voor de kas van het Departement.
- 5) Van de winst is f 3 711,315 bij het reservefonds gevoegd en f 4 320,— aan de aandeelhouders uitgekeerd.

Zuidholland.

- 1) Daar het gebouw, waarin de Spaarbank is gevestigd, eigendom der instelling is, wordt de huur er van noch in de baten noch in de lasten opgegeven.
- 2) Van de winst is bij het reservefonds f 562,795 gevoegd, aan het hoofdbestuur f 22,515 uitgekeerd, en als winstaandeel aan inbrengers en voorschotvragers f 540,28 uitgekeerd.

Noordholland.

- 1) De winst (voorloopige) is afgeschreven op de rekening „De Staat der Nederlanden” d. i. de hulprekening waarop het verlies vorig jaar overgebracht was.
- 2) Van de winst is f 2 554,62 bij het reservefonds gevoegd en de rest ter beschikking der directie gesteld.
- 3) Van de winst is 393,17 bij het reservefonds gevoegd en de rest of $\frac{1}{3}$ bestemd voor het Departement Andijk en Wervershoof.
- 4) Het verlies werd van het reservefonds afgeschreven.
- 5) Het verlies werd gedekt door afschrijving reservefonds.
- 6) Van de winst is f 2 521,455 bij het reservefonds gevoegd en de rest bestemd voor het Nutsdepartement.
- 7) Van de winst is f 2 073,375 bij het reservefonds gevoegd en 3 % van f 18,25 = f 54,75 bij het waarborgkapitaal.
- 8) Van de winst is f 525,115 bij het reservefonds gevoegd, f 200,— als Subsidie Bewaarschool en f 30,— voor de Bibliotheek bestemd.
- 9) Het verlies is van het reservefonds afgeschreven.
- 10) „
- 11) De winst is bestemd tot afschrijving van een deel der oprichtingskosten.
- 12) Het verlies is gedekt door afschrijving van het reservefonds.
- 13) Van de Winst is f 5 000,— bij het reservefonds gevoegd en met de rest is de Winst- en Verliesrekening gecrediteerd.

Zeeland.

- 1) Van de winst is bestemd:
voor de aandeelhouders waarborgfonds f 120,09
„ den boekhouder (tantieme) „ 85,775
„ het reservefonds „ 137,24
en blijft onverdeeld „ 120,09
- 2) Van de Winst is f 2 051,75 bij het reservefonds gevoegd, f 2 315,73 afgeschreven op een vroegere waardevermindering van effecten en f 7 136,39 niet nader bestemd.

BELEGGINGEN.

Table with columns: N A A M DER GEMEENTE, No. der instelling in het Algemeen Register, KAPITAAL BELEGD IN: Staatsschuld ten laste van, Schuldbrieven ten laste van publiekrechtelijke lichamen, Effecten van anderen aard., Hypotheken, Prolongatiën, Belegging van anderen aard., Onroerende eigendommen, Totaal, BEDRAG: Staatsschuld ten laste van, Schuldbrieven ten laste van publiekrechtelijke lichamen, etc.

Voor de aantekeningen zie blad. 94 e. v.

REKENING.

Table with columns: DER RENTEN GEKWEKT UIT: Effecten van anderen aard., Aandelen, Obligatiën en pandbrieven., Hypotheken, Gelden in prolongatie uitgezet., Anderen hoofde., Huren van onroerende eigendommen., Totaal., GEMIDDELDE RENTETAX IN PCT. GEKWEKT UIT: Staatsschuld ten laste van, Schuldbrieven ten laste van publiekrechtelijke lichamen, Effecten van anderen aard., etc.

N A A M DER GEMEENTE.	No. der instelling in het Algemeen Register.	KAPITAAL BELEGDIN:											BEDRAG					
		Staatschuld ten laste van		Schuldbrieven ten laste van publiekrechtelijke lichamen, (provincien, gemeenten, waterschappen), in				Effecten van anderen aard.		Hypotheeken.	Prolongatie.	Belegging van anderen aard.	Onroerende eigendommen.	Totaal.	Staatschuld ten laste van		Schuldbrieven ten laste van publiekrechtelijke lichamen, (provincien, gemeenten, waterschappen), in	
		Neder-land.	Andere landen.	Neder-land.	Andere landen.	Binnen-landsch.	Buiten-landsch.	Binnen-landsch.	Buiten-landsch.						Neder-land.	Andere landen.	Neder-land.	Andere landen.
										Gld.	Gld.	Gld.	Gld.	Gld.				
1.	2.	3.	4.	5.	6.	7.	8.	9.	10.	11.	12.	13.	14.	15.	16.	17.	18.	19.
Elburg.	93		33 964	16 300				39 049		50 105				139 417		1 506	545	
Epe.	97		7 717					8 500		40 902	950	12 474		70 542		250		
Ermelo.	98			2 100				17 030		219 326				235 457			100	
Geldermalsen.	99			7 000				33 928		42 207		6 129	21 111	110 375			245	
Huissen.	107			24 435		7 990	72 145			133 255	500	11 318		254 614			1 035	
Hummelo en Keppel.	109											94 380		94 380				
Laren 1).	110					88 245				23 060	1 000	4 253		116 158				
Lochem.	111	136 800		121 920		252 850		219 870		232 369	29 225	75 370	15 661	1 074 065	1 440		4 255	
Nijkerk 5).	112		45 646	14 993				44 826	37 911	80 700		3 470	1 975	229 521				
Nijmegen.	113	39 508	36 328	42 821				181 349	46 645	452 383	40 000	33 529	113 180	985 744	1 232	1 446	1 461	
Putten.	116									63 054	3 000	3 883	7 620	77 057				
Renkum.	117	9 506	1 063	16 195				35 630	9 644	19 935		3 037		95 024	300	20	540	
Scherpenzeel.	118	16 599		43 309				71 465	6 905			882		139 252	515		1 533	
Vorden.	122	16 600		10 000		1 250				9 700		434	4 000	41 984	773		326	
Wageningen.	123	16 940		4 625		2 000		22 578		254 984	35 683	46 689	2 605	356 104	490		150	
Winterswijk.	126	11 907		72 733				144 060		47 550		32 582		308 831	378		2 598	
Wisch.	127	13 375		925						67 275		3 193		84 768	415		30	
Zutphen 6).	130					512 282				568 650		30 131	52 000	1 163 043				
Totaal 7).		1 508 909	643 805	1 093 327	6 875	271 790	72 145	1 510 123	757 200	3 777 476	538 154	648 768	295 818	11 962 918	43 580	19 343	36 245	
Zuidholland.																		
's Gravenhage 1).	133	610 275	776 488	1 340 240	23 040			1 213 166	250 135	116 000	335 000	52 204	60 000	4 776 551				
" 2).	134				137 018					135 565	6 203	482	23 086	302 354				
" 3).	135		20 441	4 938	13 719			45 539	39 876	18 300	250	35 162		178 224	1 050	175	744	
Brielle 3).	148	7 806	2 668							9 822				33 940				

DER RENTEN GEKWEEST UIT:											GEMIDDELDE RENTETAX IN PCT. GEKWEEST UIT:								
Effecten van anderen aard.		Gelden in prolongatie nitgezet.	Anderen hoofde.	Huren van onroerende eigendommen.	Totaal.	Staatschuld ten laste van		Schuldbrieven ten laste van publiekrechtelijke lichamen, (provincien, gemeenten, waterschappen), in		Effecten van anderen aard.		Hypotheeken.	Prolongatie.	Anderen hoofde.					
Aandeelen.	Obligatiën en pandbrieven.					Aandeelen.	Obligatiën en pandbrieven.												
Binnen-landsch.	Buiten-landsch.	Binnen-landsch.	Buiten-landsch.	Neder-land.	Andere landen.	Neder-land.	Andere landen.	Binnen-landsch.	Buiten-landsch.	Binnen-landsch.	Buiten-landsch.								
20.	21.	22.	23.	24.	25.	26.	27.	28.	29.	30.	31.	32.	33.	34.	35.	36.	37.	38.	39.
Gld.	Gld.	Gld.	Gld.	Gld.	Gld.	Gld.	Gld.	Gld.	Gld.	Gld.	Gld.	Gld.	Gld.	Gld.	Gld.	Gld.	Gld.	Gld.	Gld.
			1 547	2 222				5 824		4	4				4	4,25			
		420		1 805	20	565		3 089		4				4	4 à 4,5	4	5		
		990		7 849				8 939			5			4	3,5 à 4				
		1 144		2 034		103	380	3 906			3,5			3,5	4,5		2		
320			2 461	6 786				10 603			4		4		4 à 5				
						3 118		3 118										3,25	
3 336				908	58	206		4 509	3		4				4 à 4,25	3	2 à 4,5		
12 612		9 441		8 947	417	2 502	20	39 634	3,15		3,5		4,8		3,6		4,1	3	4,25
5 753				3 456		7	115	9 331											
		6 842	2 038	16 813	590	654	7 564	40 641	3,24	4	3,36				3,86	4,41	3,36 à 4,23	3,53	3,13 à 4,27
				2 964	30	2	313	3 309								4,5	3,5 à 4	4	
		1 193	301	852		131		3 345	3	3,5	3,4				3,5	4	4		3
		2 604	237			27		4 967	3,125		3,56				3,69	3,5			3,5
	63			388				1 549	2,5 à 3		3,5 en 4		5				4		
120		681		13 335		292		15 068	3,16		3,25		6		3,90		4,58		
		5 441		1 989		1 099		11 504	3,18		3,60			4		4			4
				2 707		2 119		5 272	3		3					4			2,64
38 886								38 886											
13 318		54 735	31 039	124 715	20 586	11 363	10 756	433 143											
164 407								164 407			3,61						3,57	3,70	3
5 384				6 632			2 002	14 013									5		
		1 690	932	732		2 091		7 414		3,88	3,5	4			3,9	4	4		6,5
									3	3,9							4	4,41	

N A A M DER G E M E E N T E.	N ^o . der instelling in het Algemeen Register.	K A P I T A A L B E L E G D I N :													B E D R A G			
		Staatsschuld ten laste van		Schuldbrieven ten laste van publiekrechtelijke lichamen, (provincien, gemeenten, waterschappen), in		Effecten van anderen aard.				Hypo- theken.	Prolon- gatiën.	De- legging van anderen aard.	On- roerende eigen- dommen.	Totaal.	Staatsschuld ten laste van		Schuldbrieven ten laste van publiekrechtelijke lichamen, (provincien, gemeenten, waterschappen), in	
		Neder- land.	Andere landen.	Neder- land.	Andere landen.	Binnen- landsch.	Buiten- landsch.	Binnen- landsch.	Buiten- landsch.						Neder- land.	Andere landen.	Neder- land.	Andere landen.
3.	4.	5.	6.	7.	8.	9.	10.	11.	12.	13.	14.	15.	16.	17.	18.	19.		
Capelle a/d IJssel . . .	149	—	—	1 990	—	—	—	1 700	—	97 800	—	—	—	101 490	—	—	329	—
Delft	150	—	30 586	157 612	—	11 650	—	359 393	—	252 309	—	29 116	2 000	842 666	—	1 179	6 092	—
Dordrecht	153	79 544	—	6 600	—	—	—	498 438	—	905 100	10 000	24 495	44 518	1 568 994	2 475	—	272	—
Gorinchem 4).	156	16 248	—	125 261	—	88 265	11 202	333 369	—	83 563	—	—	87 263	695 076	—	—	—	—
Gouda	158	—	—	—	—	—	—	—	—	584 975	15 500	50 472	—	650 947	—	—	—	—
's Gravendeel 5).	162	—	—	—	—	—	—	—	—	—	—	—	—	18 867	—	—	—	18 867
's Gravenzande	163	—	57 243	—	—	—	49 663	59 806	—	120 925	—	72 933	—	360 589	—	2 597	—	—
Hardinxveld	165	17 860	—	8 660	—	—	—	2 950	—	50 450	—	—	—	79 920	615	—	288	—
Koudekerk 6).	171	—	3 872	—	825	8 521	1 665	2 993	—	56 725	—	2 574	—	77 174	—	—	—	—
Leiden 7).	173	—	—	—	—	754 560	—	—	—	990 260	703 000	5 024	7 000	2 459 844	—	—	—	—
Lekkerkerk	175	—	—	—	—	9 500	—	18 480	—	14 550	—	789	—	48 269	—	—	—	—
Maassluis	179	1 890	25 710	20 550	—	—	—	32 785	9 800	54 557	—	32 990	—	178 282	60	1 020	761	—
Meerkerk-Ameyde	180	50 520	—	3 603	—	—	—	49 059	—	28 719	—	—	—	131 900	1 604	—	74	—
Middelharnis 8).	181	—	—	2 077	—	—	—	19 882	—	49 808	—	4 616	—	76 377	—	—	40	—
Moordrecht	182	11 279	—	23 669	—	—	—	2 960	—	69 042	—	—	—	106 949	356	—	889	—
Naaldwijk	184	—	—	—	—	—	—	—	38 719	57 389	—	19 232	—	115 341	—	—	—	—
Nieuwenhoorn	186	—	—	4 000	—	3 390	—	109	3 858	67 200	—	—	—	78 557	—	—	176	—
N. Lekkerland	188	—	71 212	74 514	—	—	—	47 707	27 167	385 194	78 488	—	7 286	691 568	—	2 788	2 663	—
Noordwijk 9).	189	—	—	—	—	42 422	—	—	—	151 135	—	67 706	—	261 262	—	—	—	—
Oude Tonge	190	—	—	—	—	—	—	2 788	—	6 175	—	—	—	8 963	—	—	—	—
„ 10).	191	—	—	—	—	—	—	—	—	—	—	1 931	—	1 931	—	—	—	—
Oudshoorn 11).	193	—	—	—	—	144 828	—	—	—	168 875	21 000	2 490	5 868	312 555	—	—	—	—
Ridderkerk	195	—	—	39 282	—	—	—	72 147	731	49 885	—	1 000	3 170	166 214	—	—	1 575	—
Rijnzaterwoude	196	320	20 018	—	—	—	—	—	—	198 115	—	34 114	—	252 568	10	644	—	—
Rotterdam	197	1 253 549	359 434	1 519 010	—	—	—	2 050 905	—	182 750	4 931 100	169 792	110 000	10 606 540	39 760	7 400	49 180	—

D E R R E N T E N G E K W E E K T U I T :										G E M I D D E L D E R E N T E T A X I N P C T. G E K W E E K T U I T :									
Effecten van anderen aard.				Hypo- theken.	Gelden in prolon- gatie uitgezet.	Anderen hoofde.	Huren van onroe- rende eigen- dommen.	Totaal.	Staatsschuld ten laste van		Schuldbrieven ten laste van publiekrechtelijke lichamen, (provincien, gemeenten, waterschappen), in		Effecten van anderen aard.				Hypotheeken.	Prolongatiën.	Anderen hoofde.
Aandeelen.		Obligatiën en pandbrieven.							Neder- land.	Andere landen.	Neder- land.	Andere landen.	Aandeelen.		Obligatiën en pandbrieven.				
Binnen- landsch.	Buiten- landsch.	Binnen- landsch.	Buiten- landsch.	24.	25.	26.	27.	28.	29.	30.	31.	32.	33.	34.	35.	36.	37.	38.	39.
—	—	—	—	3 639	—	—	—	3 968	—	—	4	—	—	—	—	—	3,7	—	—
684	—	13 410	—	11 254	—	215	443	33 306	—	4	4	—	5,5	—	3,75	—	4,5	—	4
—	—	18 890	—	35 338	2 044	80	1 108	60 207	3,11	—	3,87	—	—	—	3,70	—	4,02	3,40	—
21 566				3 030	—	—	1 260	25 856	—	—	—	—	—	—	—	—	4 à 5	4 à 5	3
—	—	—	—	—	—	—	—	—	—	—	—	—	—	—	—	—	—	—	—
—	—	—	—	—	—	—	573	573	—	—	—	—	—	—	—	—	—	—	—
—	1 834	2 400	—	4 306	—	3 580	—	14 666	—	4,28	—	—	—	4,46	3,95	—	4,5	—	4,5
—	—	179	—	1 861	—	—	—	2 942	3	—	3,5	—	—	—	3,6	—	3,92	—	—
222				1 544	—	8	—	1 774	—	—	—	—	—	—	4,5	—	4,25 à 5	—	—
26 679				40 455	24 223	201	—	91 558	—	—	—	—	—	—	—	—	—	—	—
380	—	712	—	582	—	—	—	1 674	—	—	—	—	4	—	3,75	—	4	—	—
—	—	1 125	376	2 219	—	1 480	—	7 042	3,2	3,88	3,88	—	—	—	3,88	3,88	4,25	—	4,5
—	—	1 753	—	1 104	—	—	—	4 535	3	—	3	—	—	—	4	—	3,5	—	—
—	—	815	—	—	2 436	—	—	3 291	—	—	4	—	—	—	3,5 à 4,5	—	4,25 à 5	—	4,5 à 5
—	—	124	—	2 587	—	—	—	3 906	3,19	—	3,6	—	—	—	4	—	3,73	—	—
—	—	—	978	1 945	—	943	—	3 866	—	—	—	—	—	—	—	4 à 4,5	3,75 à 4,5	—	5
—	—	3	127	2 734	—	—	—	3 040	—	—	4	—	—	—	3	4	4	—	—
—	—	782	1 057	14 465	3 774	10	221	25 761	—	3,93	3,56	—	—	—	3,26	3,93	3,96	4,12	2,91
1 274				5 235	—	2 740	—	9 249	—	—	—	—	—	—	—	—	—	—	—
—	—	91	—	309	—	—	—	400	—	—	—	—	—	—	4 à 4,5	—	5	—	—
4 658				7 984	749	11	—	13 397	3	—	3,75	—	—	—	3,75	—	4	3,88	—
—	—	2 735	20	2 512	—	25	522	7 379	—	—	4	—	—	—	3,7	2,6	5	—	2
—	—	—	—	7 539	—	1 952	—	9 535	3,09	4,32	—	—	—	—	—	—	4	—	4,5
—	—	69 033	—	6 248	41 417	142 313	—	355 301	3,16	3,51	3,30	—	—	—	3,43	—	3,47	3,25	3,67

N A A M DER GEMEENTE.		Nº. der instelling in het Algemeen Register.	KAPITAAL BELEGD IN:											BEDRAG							
			Staatschuld ten laste van		Schuldbrieven ten laste van publiekrechtelijke lichamen, (provincien, gemeenten, waterschappen), in				Effecten van anderen aard.				Hypo- theken.	Prolon- gatie.	Be- legging van anderen aard.	On- roerende eigen- dommen.	Totaal.	Staatsschuld ten laste van		Schuldbrieven ten laste van publiekrechtelijke lichamen, (provincien, gemeenten, waterschappen), in	
					Aandeelen.		Obligatiën en pandbrieven.		Hypo- theken.	Prolon- gatie.	Be- legging van anderen aard.	On- roerende eigen- dommen.						Totaal.	Staatsschuld ten laste van		Schuldbrieven ten laste van publiekrechtelijke lichamen, (provincien, gemeenten, waterschappen), in
			Neder- land.	Andere landen.	Neder- land.	Andere landen.	Binnen- landsch.	Buiten- landsch.					Binnen- landsch.	Buiten- landsch.	Neder- land.	Andere landen.	Neder- land.		Andere landen.		
1.	2.	3.	4.	5.	6.	7.	8.	9.	10.	11.	12.	13.	14.	15.	16.	17.	18.	19.			
		Gld.		Gld.		Gld.		Gld.		Gld.		Gld.		Gld.		Gld.		Gld.			
Oterleek	286	—	—	123	—	—	—	4 410	—	38 350	—	9 371	—	52 259	—	—	—	—	—		
Oudendijk 7)	287	3 227	—	—	—	—	—	—	3 370	—	—	1	—	6 598	—	—	—	—	—		
Oudkarspel	289	—	—	—	—	—	—	—	—	42 900	—	25 084	387	68 372	—	—	—	—	—		
St. Pankras	290	—	—	—	—	—	—	—	—	—	—	2 116	—	2 116	—	—	—	—	—		
Purmerend 8)	291	—	8 592	10 837	—	—	—	21 922	32 833	40 509	—	—	—	114 695	—	—	—	—	—		
Schellinkhout	294	—	807	1 000	—	—	—	—	501	—	—	5 220	—	7 529	—	19	29	—	—		
Schermerhorn	295	—	—	—	—	290	—	—	—	1 665	—	2 085	500	4 540	—	—	—	—	—		
Spanbroek	296	—	—	—	—	—	—	—	—	8 550	—	13 310	—	21 860	—	—	—	—	—		
Twisk	299	1 665	2 789	—	—	3 087	285	4 778	4 430	34 725	—	8 641	—	55 400	48	107	—	—	—		
Uitgeest 9)	300	—	—	—	—	—	—	—	—	—	—	845	—	845	—	—	—	—	—		
Venhuizen	304	—	1 210	—	—	—	—	—	1 285	12 829	—	13 943	—	29 216	—	48	—	—	—		
Weesp	306	20 943	—	10 543	—	—	—	57 681	—	—	—	—	—	89 166	635	—	399	—	—		
Wervershoof	307	—	580	—	—	—	—	2 000	—	12 400	—	25 476	—	40 456	—	32	—	—	—		
Westwoud	309	—	—	—	—	—	—	—	—	86 375	—	—	510	86 855	—	—	—	—	—		
Westzaan	311	—	24 199	27 074	—	—	—	—	26 261	13 050	500	274	—	81 358	—	965	1 085	—	—		
Wijdenes	312	—	—	—	—	3 391	4 996	3 855	—	4 200	—	—	—	16 443	—	—	—	—	—		
Winkel	313	—	—	—	—	1 520	—	1 980	960	8 405	—	7 066	—	19 031	—	—	—	—	—		
Wognum 10)	314	—	—	—	—	14 200			—	—	—	—	—	14 200	—	—	—	—	—		
Wormerveer 11)	316	34 870	15 372	66 600	—	109 890	57 266	7 200	—	31 000	3 000	—	—	325 198	—	—	—	—	—		
Totaal 12)		1 379 010	88 574	1 008 512	—	156 217	66 544	3 449 841	230 185	2 011 206	5 268 013	339 179	114 677	14 280 074	42 308	2 383	31 892	—	—		
Zeeland.																					
Middelburg	319	209 475	—	177 543	—	—	—	257 485	—	18 000	64 000	19 016	—	745 519	6 582	—	6 114	—	—		
Brouwershaven	322	—	—	3 045	—	—	—	15 860	—	—	—	725	—	19 630	—	—	56	—	—		

DER RENTEN GEKWEKT UIT:											GEMIDDELTE RENTETAX IN PCT. GEKWEKT UIT:								
Effecten van anderen aard.		Gelden in prolon- gatie uitgezet.	Anderen hoofde.	Huren van onro- erende eigen- dommen.	Totaal.	Staatsschuld ten laste van		Schuldbrieven ten laste van publiekrechtelijke lichamen, (provincien, gemeenten, waterschappen), in				Hypotheeken.	Prolongatiën.	Anderen hoofde.					
Aandeelen.	Obligatiën en pandbrieven.					Neder- land.	Andere landen.	Aandeelen.		Obligatiën en pandbrieven.									
Binnen- landsch.	Buiten- landsch.	Binnen- landsch.	Buiten- landsch.	Hypo- theken.		Neder- land.	Andere landen.	Binnen- landsch.	Buiten- landsch.	Binnen- landsch.	Buiten- landsch.								
20.	21.	22.	23.	24.	25.	26.	27.	28.	29.	30.	31.	32.	33.	34.	35.	36.	37.	38.	39.
Gld.					Gld.					Gld.									
—	—	329	—	1 423	—	—	—	—	—	—	—	—	—	—	—	—	4,25	—	4,25
367									367										
—	—	—	—	1 888	—	—	—	—	—	—	—	—	—	—	—	—	4,4	—	4,6
—	—	—	—	—	—	—	—	—	—	—	—	—	—	—	—	—	—	—	3
—	—	—	—	—	—	—	—	—	—	—	—	—	—	—	—	—	4	4	—
—	—	—	—	—	—	—	—	—	—	—	—	—	—	—	—	—	—	—	4
—	—	—	—	—	—	—	—	—	—	—	—	—	—	—	—	—	—	—	4
—	12	—	—	84	—	—	—	—	—	—	—	—	—	—	—	—	5	—	5
—	—	—	—	887	—	—	—	—	—	—	—	—	—	—	—	—	—	—	4,25
158	—	141	276	1 090	—	—	—	—	—	—	—	—	—	—	—	—	—	—	4,5
—	—	49	—	—	—	—	—	—	—	—	—	—	—	—	—	—	—	—	4,5
—	—	—	51	629	—	—	—	—	—	—	—	—	—	—	—	—	—	—	4,25
—	—	1 990	—	—	—	—	—	—	—	—	—	—	—	—	—	—	—	—	—
—	—	80	—	558	—	—	—	—	—	—	—	—	—	—	—	—	—	—	4,5
—	—	—	—	3 574	—	—	—	—	—	—	—	—	—	—	—	—	—	—	4
—	—	—	1 085	551	21	—	—	—	—	—	—	—	—	—	—	—	—	—	4,5
135	188	133	—	168	—	—	—	—	—	—	—	—	—	—	—	—	—	—	5
68	—	80	19	375	—	—	—	—	—	—	—	—	—	—	—	—	—	—	5
11 741									11 741										
1 379	359	119 901	5 064	66 158	171 960	11 177	4 844	505 549											
—	—	9 403	—	760	2 268	512	—	25 639	3,14	—	3,44	—	—	—	—	—	3,65	—	4,22
—	—	635	—	—	—	—	—	691	—	—	3,88	—	—	—	—	—	4	—	—

N A A M DER GEMEENTE.	No. der instelling in het Algemeen Register.	KAPITAAL BELEGD IN:													BEDRAG				
		Staatsschuld ten laste van		Schuldbrieven ten laste van publiekrechtelijke lichamen, (provincien, gemeenten, waterschappen), in		Effecten van anderen aard.				Hypotheeken.	Prolongatiën.	Belegging van anderen aard.	Onroerende eigendommen.	Totaal.	Staatsschuld ten laste van		Schuldbrieven ten laste van publiekrechtelijke lichamen, (provincien, gemeenten, waterschappen), in		
		Neder-land.	Andere landen.	Neder-land.	Andere landen.	Binnen-landsch.	Buiten-landsch.	Binnen-landsch.	Buiten-landsch.						Neder-land.	Andere landen.	Neder-land.	Andere landen.	Neder-land.
										Aandeelen.	Obligatiën en pandbrieven.								
Heinkenszand . . .	325	Gld. 6 382	—	—	—	—	—	2 542	—	—	—	—	—	8 924	193	—	—	—	
Hulst	326	—	—	—	—	—	—	—	—	—	29 263	—	—	42 603	—	—	—	—	
Tholen.	328	57 041	—	35 824	—	—	—	4 228	—	6 600	—	1 739	2 500	107 931	1 721	—	1 253	—	
Vlissingen 1). . . .	329	—	—	—	—	264 371	—	—	—	—	—	—	—	88 790	—	—	—	—	
Zierikzee	330	54 090	—	105 542	—	—	—	—	—	—	—	—	—	251 930	—	—	—	—	
Totaal		326 987	—	321 954	—	264 371	—	532 044	13 340	479 290	64 000	63 219	8 500	2 073 705	10 695	—	11 198	—	
Utrecht.																			
Utrecht	332	103 006	347 077	978 566	—	71 835	49 446	209 958	273 104	1 130 864	73 000	32 502	15 000	3 284 348	3 218	12 932	35 137	—	
Breukelen-St.-Pieter .	339	18 066	—	21 729	—	—	—	143 086	—	41 900	89 000	9	—	313 789	619	—	751	—	
Loenen	340	63 661	—	—	—	—	—	—	—	14 950	—	1 410	—	80 030	1 940	—	—	—	
Loosdrecht 1). . . .	341	6 235	13 404	22 191	—	990	—	1 298	3 343	606	—	6 858	—	54 925	—	—	—	—	
Renswoude 2). . . .	345	16 800	—	41 000	—	—	—	6 979	—	—	—	—	—	64 879	—	—	—	—	
Zeist	351	1 425	9 215	87 445	—	—	—	18 205	21 638	71 000	—	10 003	—	218 921	45	364	3 612	—	
Totaal 3).		209 194	369 696	1 151 031	—	72 815	49 446	372 546	298 075	1 259 320	162 000	50 790	15 000	4 016 892	5 830	13 206	39 500	—	
Friesland.																			
Leeuwarden	353	804 098	767 119	398 625	—	—	—	369 947	—	283 761	—	—	—	2 123 449	9 345	29 643	14 228	—	
"	354	—	—	—	—	—	—	—	—	—	1 842	19 978	—	21 820	—	—	—	—	
Achtkarspelen . . .	361	—	3 079	20 865	—	—	—	11 200	—	13 984	—	2 866	—	52 594	—	151	743	—	
Baarderadeel	362	—	—	—	—	—	—	20 600	1 594	—	—	—	—	25 694	—	—	—	—	
"	363	—	—	2 450	—	—	—	3 891	—	—	—	—	—	6 341	—	—	113	—	
Bildt (het)	364	—	—	—	—	1 400	—	—	—	900	—	6 396	—	8 695	—	—	—	—	
Bolsward	366	—	17 580	13 118	—	—	—	—	17 144	136 500	—	14 668	4 240	203 350	—	686	555	—	

DER RENTEN GEKWEKT UIT:												GEMIDDELDE RENTETAX IN PCT. GEKWEKT UIT:							
Effecten van anderen aard.		Gelden in prolon-gatie uitgezet.	Anderen hoofde.	Huren van onroerende eigen dommen.	Totaal.	Staatsschuld ten laste van	Schuldbrieven ten laste van publiekrechtelijke lichamen, (provincien, gemeenten, waterschappen), in		Effecten van anderen aard.				Hypotheeken.	Prolongatiën.	Anderen hoofde.				
Aandeelen.	Obligatiën en pandbrieven.						Neder-land.	Andere landen.	Aandeelen.	Obligatiën en pandbrieven.	Hypotheeken.	Prolongatiën.							
Binnen-landsch.	Buiten-landsch.	Binnen-landsch.	Buiten-landsch.	Neder-land.	Andere landen.	Neder-land.	Andere landen.	Binnen-landsch.	Buiten-landsch.	Binnen-landsch.	Buiten-landsch.	Neder-land.	Andere landen.						
20.	21.	22.	23.	24.	25.	26.	27.	28.	29.	30.	31.	32.	33.	34.	35.	36.	37.	38.	39.
—	—	110	—	—	—	—	—	—	—	—	—	—	—	—	—	—	—	—	—
—	—	—	475	—	—	981	—	—	—	—	—	—	—	—	—	—	—	—	3,95
—	—	155	—	271	—	—	200	3 600	3	—	3,7	—	—	—	—	—	4	—	—
12 998	—	—	—	—	—	—	148	13 146	—	—	—	—	—	—	—	—	—	—	—
—	—	8 933	—	15 227	—	—	—	30 133	3,19	—	3,58	—	—	—	—	—	4	—	—
13 998	—	19 235	475	16 258	2 265	1 494	348	74 969	—	—	—	—	—	—	—	—	—	—	—
4 523	3 301	5 870	12 720	45 288	1 470	638	1 000	126 097	3,12	3,73	3,59	—	6,30	6,68	2,80	4,66	4	2,87	—
—	—	4 692	—	1 575	3 347	—	—	10 983	3,43	—	3,45	—	—	—	—	—	3,76	3,73	—
—	—	—	—	651	—	—	—	2 600	2,5 à 3	—	—	—	—	—	—	—	4 à 5	—	—
2 404	—	—	—	—	—	—	—	2 404	—	—	—	—	—	—	—	—	—	—	—
—	—	677	867	2 894	42	2 386	—	10 856	3	4	3,5	—	—	—	—	—	4	3,9	2,5
4 523	3 301	11 239	13 557	50 407	4 859	3 024	1 000	152 971	—	—	—	—	—	—	—	—	—	—	—
—	—	13 320	—	11 838	—	—	—	78 375	3,17	4,02	3,64	—	—	—	—	—	3,91	—	—
—	—	—	—	—	—	856	—	856	—	—	—	—	—	—	—	—	—	—	4,75
—	—	500	—	616	158	440	—	2 806	—	4	4	—	—	—	—	—	4,5	4	4,5 à 5
—	—	903	60	—	—	—	—	1 074	—	—	—	—	—	—	—	—	4 à 4,5	4	—
—	—	126	—	—	—	—	—	239	—	—	4	—	—	—	—	—	—	—	—
203	—	—	—	—	—	—	—	—	—	—	—	—	—	—	—	—	—	—	—
—	—	—	—	10	—	273	—	456	—	—	5	—	—	—	—	—	3,6 à 4	—	—
—	—	—	469	5 465	—	268	180	7 623	—	3,9	3,96	—	—	—	—	—	4,02	3,95	—

N A A M DER G E M E E N T E.	No. der instelling in het Algemeen Register.	K A P I T A A L B E L E G D I N :													B E D R A G				D E R R E N T E N G E K W E E K T U I T :									G E M I D D E L D E R E N T E T A X I N P C T. G E K W E E K T U I T :											
		Staatsschuld ten laste van		Schuldbrieven ten laste van publiekrechtelijke lichamen, (provincien, gemeenten, waterschappen), in				Effecten van anderen aard.				Hypotheeken.	Prolongatiën.	Belegging van anderen aard.	Onroerende eigendommen.	Totaal.	Staatsschuld ten laste van		Schuldbrieven ten laste van publiekrechtelijke lichamen, (provincien, gemeenten, waterschappen), in		Effecten van anderen aard.				Gelden in prolongatie uitgezet.	Anderen hoofde.	Huren van onroerende eigendommen.	Totaal.	Staatsschuld ten laste van		Schuldbrieven ten laste van publiekrechtelijke lichamen, (provincien, gemeenten, waterschappen), in		Effecten van anderen aard.				Hypotheeken.	Prolongatiën.	Anderen hoofde.
		Neder. land.	Andere landen.	Neder. land.	Andere landen.	Binnenlandsch.	Buitenlandsch.	Binnenlandsch.	Buitenlandsch.	Aandeelen.	Obligatiën en pandbrieven.						Neder. land.	Andere landen.	Neder. land.	Andere landen.	Binnenlandsch.	Buitenlandsch.	Binnenlandsch.	Buitenlandsch.					Aandeelen.	Obligatiën en pandbrieven.	Neder. land.	Andere landen.	Neder. land.	Andere landen.	Binnenlandsch.	Buitenlandsch.			
												Aandeelen.		Obligatiën en pandbrieven.		Aandeelen.									Obligatiën en pandbrieven.														
1.	2.	3.	4.	5.	6.	7.	8.	9.	10.	11.	12.	13.	14.	15.	16.	17.	18.	19.	20.	21.	22.	23.	24.	25.	26.	27.	28.	29.	30.	31.	32.	33.	34.	35.	36.	37.	38.	39.	
		Gld.	Gld.	Gld.	Gld.	Gld.	Gld.	Gld.	Gld.	Gld.	Gld.	Gld.	Gld.	Gld.	Gld.	Gld.	Gld.	Gld.	Gld.	Gld.	Gld.	Gld.	Gld.	Gld.	Gld.	Gld.	Gld.	Gld.	Gld.	Gld.	Gld.	Gld.	Gld.	Gld.	Gld.	Gld.			
Dantumadeel 1)	369	—	—	—	—	—	270	—	—	8 655	—	1 914	—	10 839	—	—	—	—	—	11	—	—	368	—	42	—	420	—	—	—	—	—	—	—	—	—	—		
"	370	—	—	—	—	—	—	—	—	—	—	1 011	—	1 011	—	—	—	—	—	—	—	—	29	—	—	—	29	—	—	—	—	—	—	—	—	3	—		
Dokkum 2)	372	—	—	—	—	—	—	—	—	13 172	—	9 481	—	22 654	—	—	—	—	—	—	—	—	1 112	—	—	—	1 112	—	—	—	—	—	—	—	—	—	—		
Ferwerderadeel 3)	374	—	—	3 500	—	—	—	2 475	10 032	4 000	—	300	—	20 307	—	—	—	—	—	—	—	—	—	—	—	—	—	—	—	—	—	—	—	—	—	—	—		
Franeker	376	—	—	198 070	—	—	—	—	9 500	—	—	—	48 000	255 570	—	—	6 886	—	—	—	—	—	—	—	—	1 762	9 337	—	—	3,67	—	—	—	—	—	—	—	—	
Franekeradeel	378	—	—	160	—	—	—	—	—	—	—	4 020	—	4 180	—	—	8	—	—	—	—	—	—	—	165	—	173	—	—	5	—	—	—	—	—	—	4,5		
Harlingen 4)	379	8 025	18 033	105 670	4 700	8 455	—	96 336	92 265	269 600	—	—	—	43 000	645 083	—	—	—	—	—	—	—	—	—	—	—	—	—	—	—	—	—	—	—	—	—	—		
Haskerland	382	—	16 987	187 634	—	—	—	15 550	—	96 393	—	4 000	—	320 565	—	653	6 682	—	—	—	599	—	4 011	—	19	—	11 965	—	4	3,88	—	—	—	4	—	4,18	—	3	
Idaarderadeel	384	—	—	3 250	—	—	—	22 250	276 092	104 575	—	12 150	—	418 347	—	—	130	—	—	—	890	9 485	5 230	—	548	—	16 283	—	—	4	—	—	—	4	4	4 à 4,5	—	4,5	
Leeuwarderadeel	385	—	8 465	282	—	—	—	1 003	8 017	28 316	—	—	—	46 084	—	377	13	—	—	—	40	300	1 184	1	—	—	1 914	—	4,45	4,42	—	—	—	3,99	3,74	4,18	2,5	—	
" 5)	386	—	1 000	—	—	—	—	1 761	—	35 040	—	15 579	—	53 380	—	99	—	—	—	—	60	—	1 345	632	58	—	2 194	—	—	—	—	—	—	—	—	—	—	—	
" 6)	387	—	1 118	2 900	—	3 721	455	3 993	2 955	11 900	—	2 451	—	29 492	—	—	—	—	—	—	214	—	515	—	—	—	1 201	—	4	—	4	—	4	—	4,5	—	—		
Lemsterland	389	—	—	—	—	—	—	9 473	11 652	30 800	—	970	—	52 896	—	—	—	—	—	—	326	424	1 130	—	50	—	1 929	—	—	—	—	—	3,5	3,9	3,64	—	2,5		
Opsterland	392	—	—	13 216	—	—	—	44 627	—	111 268	—	86 028	—	255 139	—	—	520	—	—	—	1 560	—	4 250	—	3 869	—	10 199	—	—	4	—	—	—	4	—	4,5	—	4,5	
Schoterland	394	18 204	38 071	57 735	—	5 500	—	41 655	43 351	30 061	—	26 440	2 700	263 717	567	1 192	2 178	—	—	—	220	—	1 400	1 553	1 187	2	9 560	± 3,14	3,36	3,64	—	4	—	± 3,75	3,40	3,935	—	—	
Smallingerland	395	40 500	23 800	28 500	—	—	—	28 300	20 975	19 000	—	—	—	164 075	1 300	1 040	1 010	—	—	—	—	—	—	—	—	—	6 320	3,25	4	4	—	—	—	4	4,75	4	—	—	
Snook 7)	397	3 804	—	26 035	—	2 250	—	15 005	21 257	86 100	—	5 090	—	159 540	—	—	—	—	—	—	—	—	—	—	—	—	6 222	—	—	—	—	—	—	—	—	—	—		
Utingeradeel 8)	404	—	—	25 271	—	—	—	1 643	13 672	16 644	—	—	—	57 230	—	—	906	—	—	—	57	670	686	—	—	—	2 319	—	—	—	—	—	—	—	—	—	—	—	
"	405	—	15 227	8 500	—	—	—	—	10 300	9 992	—	—	—	44 019	—	560	362	—	—	—	—	371	417	—	—	—	1 710	—	± 4	4,12	—	—	—	—	3,98	4,3	—	—	
Westdongeradeel	406	—	—	7 390	—	—	—	2 100	22 470	27 456	—	828	3 000	63 244	—	—	464	—	—	—	84	910	1 289	—	—	195	2 941	—	—	4,25	—	—	—	4	4	4,5	—	—	
Weststellingwerf	407	30 340	—	3 500	—	—	—	1 000	—	19 800	—	—	—	54 640	825	—	454	—	—	—	70	—	792	—	—	—	2 141	3	—	3,03	—	—	—	3,5	—	4	—	—	
Wonseradeel	408	—	—	—	—	—	—	4 078	28 125	85 797	—	60 574	5 432	184 005	—	—	—	—	—	—	—	190	1 037	3 643	81	2 652	7 848	—	—	—	—	—	—	4	4 à 4,11	4,5 à 4,75	3,75	4,75	
Workum 9)	410	9 000	—	29 000	—	—	—	84 178	—	26 500	—	1 485	—	100 162	—	—	—	—	—	—	—	—	—	—	—	—	—	3	—	3,5	—	—	3,25 à 3,5	—	—	—	—		
IJlst 10)	412	—	—	—	—	—	—	—	4 770	6 100	—	671	—	11 542	—	—	—	—	—	—	—	218	253	—	10	—	482	—	—	—	—	—	—	—	—	—	—		
Totaal 11)		413 970	914 079	1 135 573	4 700	21 326	725	731 063	594 171	1 476 314	1 842	280 431	105 372	5 679 565	12 037	34 401	35 252	—	—	—	220	11	21 450	17 284	46 101	902	10 632	5 115	214 139	—	—	—	—	—	—	—	—	—	

(This table continues from page 84 and contains the right-hand portion of the data, including the 'DER RENTENGEKWEKT UIT' and 'GEMIDDELDE RENTETAX' columns.)

N A A M DER G E M E E N T E.	No. der instelling in het Algemeen Register.	K A P I T A A L B E L E G D I N :												B E D R A G				
		Staatsschuld ten laste van		Schuldbrieven ten laste van publiekrechtelijke lichamen, (provincien, gemeenten, waterschappen), in		Effecten van anderen aard.				Hypotheken.	Prolongatiën.	Belegging van anderen aard.	Onroerende eigendommen.	Totaal.	Staatsschuld ten laste van		Schuldbrieven ten laste van publiekrechtelijke lichamen, (provincien, gemeenten, waterschappen), in	
		Neder-land.	Andere landen.	Neder-land.	Andere landen.	Aandeelen.		Obligatiën en pandbrieven.							Neder-land.	Andere landen.	Neder-land.	Andere landen.
						Binnen-landsch.	Buiten-landsch.	Binnen-landsch.	Buiten-landsch.									
1.	2.	3.	4.	5.	6.	7.	8.	9.	10.	11.	12.	13.	14.	15.	16.	17.	18.	19.
Scheemda	486	Gld.	Gld.	Gld.	Gld.	Gld.	Gld.	Gld.	Gld.	Gld.	Gld.	Gld.	Gld.	Gld.	Gld.	Gld.	Gld.	Gld.
Slochteren	487	—	—	—	—	—	—	—	—	—	—	—	—	—	—	—	—	—
„	488	—	—	—	—	—	—	—	—	—	—	—	—	—	—	—	—	—
Termonden	489	—	—	—	—	—	—	—	—	—	—	—	—	—	—	—	—	—
Uithuizen	490	—	—	—	—	—	—	—	—	—	—	—	—	—	—	—	—	—
Uithuizermeeden 4).	493	—	—	—	—	—	—	—	—	—	—	—	—	—	—	—	—	—
Veendam 4)	495	—	—	—	—	—	—	—	—	—	—	—	—	—	—	—	—	—
Vlagtwedde	497	—	—	—	—	—	—	—	—	—	—	—	—	—	—	—	—	—
Warffum	498	—	—	—	—	—	—	—	—	—	—	—	—	—	—	—	—	—
Wedde	499	—	—	—	—	—	—	—	—	—	—	—	—	—	—	—	—	—
Wildervank	500	—	—	—	—	—	—	—	—	—	—	—	—	—	—	—	—	—
Winsum	503	—	—	—	—	—	—	—	—	—	—	—	—	—	—	—	—	—
Zandt 1)	504	—	—	—	—	—	—	—	—	—	—	—	—	—	—	—	—	—
Zuidbroek	505	—	—	—	—	—	—	—	—	—	—	—	—	—	—	—	—	—
Zuidhorn	506	—	—	—	—	—	—	—	—	—	—	—	—	—	—	—	—	—
„	507	—	—	—	—	—	—	—	—	—	—	—	—	—	—	—	—	—
Totaal 2)	311 001	578 090	1 941 331	19 698	74 783	63 065	1 052 953	814 321	6 867 895	30 081	326 518	134 626	12 648 522	9 784	22 938	68 310	—
Drenthe.																		
Assen	508	—	—	—	—	—	—	—	—	—	—	—	—	—	—	—	—	—
Dalen	512	—	—	—	—	—	—	—	—	—	—	—	—	—	—	—	—	—
Gieter 1)	513	—	—	—	—	—	—	—	—	—	—	—	—	—	—	—	—	—
Hoogeveen 2)	515	49 949	—	—	—	—	—	—	—	—	—	—	—	—	—	—	—	—
Meppel 3)	517	47 430	—	—	—	—	—	—	—	—	—	—	—	—	—	—	—	—

D E R R E N T E N G E K W E E K T U I T :																			G E M I D D E L D E R E N T E T A X I N P C T. G E K W E E K T U I T :									
Effecten van anderen aard.				Hypotheken.	Gelden in prolongatie uitgezet.	Anderen hoofde.	Huren van onroerende eigendommen.	Totaal.	Staatsschuld ten laste van		Schuldbrieven ten laste van publiekrechtelijke lichamen, (provincien, gemeenten, waterschappen), in	Effecten van anderen aard.				Hypotheken	Prolongatiën.	Anderen hoofde.										
Aandeelen.		Obligatiën en pandbrieven.							Neder-land.	Andere landen.		Neder-land.	Andere landen.	Aandeelen.					Obligatiën en pandbrieven.									
Binnen-landsch.	Buiten-landsch.	Binnen-landsch.	Buiten-landsch.	Binnen-landsch.	Buiten-landsch.	Binnen-landsch.	Buiten-landsch.	Binnen-landsch.			Buiten-landsch.			Binnen-landsch.	Buiten-landsch.													
20.	21.	22.	23.	24.	25.	26.	27.	28.	29.	30.	31.	32.	33.	34.	35.	36.	37.	38.	39.									
—	—	144	59	92	—	—	—	581	—	3,95	3,55	—	—	—	3,95	3,95	4	—	—									
—	143	140	—	5 865	—	—	75	10 293	—	—	3,5	—	—	4	4	—	4	—	—									
—	440	1 262	—	3 472	—	—	—	5 494	—	—	—	—	—	—	—	—	4	—	4,75									
—	—	222	427	1 060	—	—	—	2 278	—	4,5	—	—	—	—	4 à 4,5	4	4 à 4,5	—	—									
—	—	845	900	5 141	—	110	120	9 175	—	4,55	3,84	—	—	—	4,01	4,23	4,01	2,5	4									
—	—	—	—	—	—	—	—	—	—	—	—	—	—	—	—	—	—	—	—									
—	—	1 074	—	1 075	—	320	1	2 470	—	4	3,5	—	—	—	4	—	4	3,63	—									
—	—	4 812	—	12 648	—	—	—	17 039	—	—	—	—	—	—	—	—	—	—	—									
—	—	1 072	—	1 035	—	—	—	3 880	—	—	3,81	—	—	4,37	—	—	4	—	—									
—	—	1 953	476	2 238	—	—	60	4 757	—	—	—	—	—	—	4	3,5 à 4,5	3,75 à 4	—	—									
—	—	—	—	120	—	—	32	2 192	—	—	3,59	—	—	—	—	—	3,75	—	—									
1 222	235	—	881	18 760	—	956	1 840	23 894	—	—	—	4,5	4	—	4 à 4,25	4,25	—	4	—									
—	—	618	799	2 453	—	402	—	6 170	3,16	—	3,59	—	—	—	3,66	4,06	3,97	—	3,77									
—	—	539	533	7 522	—	316	160	9 210	—	—	3,5	—	—	—	4	4	4	—	4									
—	—	115	86	901	—	—	34	1 250	—	—	4	—	—	—	3,75	4	4,5	—	3,5									
—	—	159	—	547	—	—	—	1 121	3,25	4,1	3,7	—	—	—	4	—	4	—	—									
—	—	97	—	1 414	—	—	—	2 609	—	4	4	—	—	—	4	—	4,25 à 4,5	—	3,75 à 4,5									
1 920	4 115	36 135	31 244	256 715	1 542	7 484	4 196	485 339	—	—	—	—	—	—	—	—	—	—	—									
100	—	2 310	513	2 798	—	81	505	7 683	—	4	3,8	—	4,5	—	3,9	4	4,3	—	—									
—	—	459	—	260	—	35	—	1 089	—	4,09	3,75	—	—	—	3,85	—	4	—	4,25									
—	—	—	—	—	—	—	—	—	—	—	—	—	—	—	—	—	4,25	—	—									
7 260	—	—	—	627	—	—	—	8 112	3	4	3,5	—	4	—	3,5	3,5	4	—	—									

AANTEEKENINGEN BETREFFENDE DE BELEGGINGEN-REKENING.

Noordbrabant.

- 1) De gegevens voor de kolommen 29—39 zijn niet verstrekt.
- 2) De gegevens voor de kolommen 3—4, 16—17 en 29—30 zijn niet gerubriceerd opgegeven.
- 3) De gegevens voor de kolommen 16—26 zijn in een totaal opgegeven.
- 4) De gegevens voor de kolommen 16—26 zijn in een totaal opgegeven, en die voor de kolommen 29—39 zijn niet verstrekt.
- 5) In kolom 15 is begrepen f 20 302,75 niet nader gespecificeerde effecten en in kolom 28 f 29 661,85⁵ niet nader gesplitste rente.

Gelderland.

- 1) De gegevens betreffende de kolommen 3—10 en 16—23 zijn niet nader opgegeven, terwijl die voor de kolommen 29—39 niet verstrekt zijn.
- 2) De gegevens betreffende de kolommen 3—10 en 16—26 zijn niet gespecificeerd opgegeven.
- 3) De gegevens voor de kolommen 16—26 zijn in een totaal vermeld.
- 4) De gegevens voor de kolommen 3—10 en 16—23 zijn in een totaal, die voor de kolommen 30—36 in een gemiddelde opgegeven.
- 5) De gegevens voor de kolommen 16—23 zijn niet gespecificeerd opgegeven, terwijl die voor de kolommen 29—39 niet vermeld zijn.
- 6) De gegevens voor de kolommen 3—10 zijn in een totaal opgegeven, verder als onder 2).
- 7) In het bedrag, vermeld in kolom 15, is begrepen f 838 521,47⁵ niet nader gespecificeerde effecten en in het bedrag, vermeld in kolom 28, is begrepen f 68 061,92 niet nader gerubriceerde rente.

Zuidholland.

- 1) De gegevens voor de kolommen 16—26 en 29—36 zijn niet gespecificeerd opgegeven.
- 2) De opgaven voor de kolommen 3—10 en 16—23 zijn niet gesplitst opgegeven; slechts voor hypotheken werd de rentetax vermeld.

- 3) Voor de kolommen 16—28 werden geen gegevens verstrekt.
- 4) De opgaven voor de kolommen 16—23 zijn niet gesplitst opgegeven en de rentetaxen zijn niet vermeld.
- 5) De rentetaxen zijn niet vermeld.
- 6) De opgaven voor de kolommen 16—23 zijn niet gespecificeerd opgegeven.
- 7) De opgaven voor de kolommen 3—10 en die voor de kolommen 16—23 zijn niet gescheiden opgegeven, terwijl de rentetaxen niet vermeld zijn.
- 8) De gegevens voor de kolommen 24—26 zijn in een totaal opgegeven, waarin echter geen bedrag aan prolongatierente begrepen is.
- 9) De gegevens voor de kolommen 3—10, 16—23 en 29—39 zijn niet gescheiden opgegeven.
- 10) Voor de kolommen 16—39 zijn geen gegevens vermeld.
- 11) De gegevens voor de kolommen 3—10 en die voor de kolommen 16—23 zijn niet gesplitst opgegeven.
- 12) De opgaven voor de kolommen 16—23 zijn niet gespecificeerd opgegeven, die voor de kolommen 29—39 niet vermeld.
- 13) Voor de kolommen 16—39 zijn geen gegevens vermeld.
- 14) De opgaven voor de kolommen 16—26 zijn niet gespecificeerd opgegeven, de rentetaxen zijn niet vermeld.
- 15) De gegevens voor de kolommen 16—26 zijn niet gesplitst opgegeven.
- 16) In het bedrag, vermeld in kolom 15, is begrepen f 1 078 322,57 niet nader gespecificeerde effecten. In het bedrag, vermeld in kolom 28, is begrepen f 259 079,57 rente, niet afzonderlijk genoemd in een der kolommen 16—26.

Noordholland.

- 1) Voor de kolommen 29—39 zijn geen gegevens ingekomen.
- 2) De gegevens voor de kolommen 16—26 zijn in een totaal, die voor de kolommen 29 e. v. niet verstrekt.
- 3) De gegevens voor de kolommen 3—10 en 16—26 zijn niet gespecificeerd opgegeven, terwijl die voor de kolommen 29 e. v. niet zijn verstrekt.
- 4) De gegevens voor de kolommen 3—10 en 16—26 zijn niet gespecificeerd opgegeven, terwijl die voor de kolommen 29—39 ontbreken.
- 5) De gegevens voor de kolommen 3—10 zijn in een totaal, die voor de kolommen 16 e. v. niet verstrekt.

- 6) De gegevens voor de kolommen 22—23 en 35—36 zijn niet gespecificeerd opgegeven.
- 7) De gegevens voor de kolommen 16—26 zijn in een totaal en die voor de kolommen 29 e. v. niet vermeld.
- 8) De gegevens voor de kolommen 16—28 zijn niet vermeld.
- 9) " " " " " " 29—39 " " "
- 10) " " " " " " 16—39 " " "
- 11) De gegevens voor de kolommen 16—26 zijn niet gespecificeerd opgegeven.
- 12) In het bedrag, vermeld in kolom 15, is begrepen f 168 115,36⁵ niet nader onderscheiden effecten, en in dat van kolom 28 f 48 125,34 niet nader gespecificeerde rente van effecten enz.

Zeeland.

- 1) Voor de kolommen 29—39 zijn geen opgaven verstrekt.

Utrecht.

- 1) De gegevens voor de kolommen 16—39 zijn niet vermeld.
- 2) " " " " " " 7—10, zijn evenals die voor de kolommen 16—26 in totalen, die voor de kolommen 29—39 niet verstrekt.
- 3) In het bedrag, vermeld in kolom 15, is begrepen f 6 978,98 niet nader onderscheiden effecten en in het bedrag, vermeld in kolom 28, is begrepen f 2 404,26⁵ niet nader onderscheiden rente.

Friesland.

- 1) Gegevens betreffende rentetaxen zijn niet opgegeven.
- 2) " " " " " " " " " " " " " " " " " "
- 3) De gegevens betreffende de kolommen 16—28 zijn niet en die voor de kolommen 29—39 niet gespecificeerd opgegeven.
- 4) De gegevens voor de kolommen 16—26 konden niet gescheiden opgegeven worden, terwijl die voor de kolommen 29—39 geheel ontbreken.
- 5) Gegevens betreffende de rentetaxen zijn niet opgegeven.
- 6) De gegevens voor de kolommen 16—21 zijn niet gespecificeerd opgegeven.
- 7) De gegevens voor de kolommen 16—28 zijn in een totaal opgegeven en die voor de kolommen 29—39 zijn niet verstrekt.
- 8) Gegevens betreffende de rentetaxen zijn niet opgegeven.
- 9) De gegevens voor de kolommen 16—28 zijn niet vermeld.
- 10) De gegevens betreffende de rentetaxen zijn niet opgegeven.
- 11) In kolom 28 is begrepen f 30 743,56 niet nader onderscheiden rente.

Overijssel.

- 1) Gegevens betreffende de rentetaxen zijn niet en die voor de kolommen 16—26 niet gespecificeerd vermeld.

- 2) De gegevens voor de kolommen 3—10 en 16—26 zijn in totalen, die betreffende de rentetaxen zijn niet verstrekt.
- 3) De gegevens betreffende de kolommen 3—10 en 16—24 zijn niet gespecificeerd opgegeven.
- 4) Gegevens betreffende de rentetaxen zijn niet vermeld.
- 5) In het bedrag vermeld in kolom 15 is begrepen f 372 733,28 niet nader gerubriceerde effecten; in kolom 28 f 58 004,53⁵ niet nader onderscheiden rente.

Groningen.

- 1) De gegevens voor de kolommen 3—10 en 16—26 zijn in totalen, terwijl die voor de rentetaxen niet zijn verschaft.
- 2) Gegevens voor de rentetaxen zijn niet vermeld.
- 3) De gegevens voor de kolommen 16—26 zijn in een totaal verstrekt.
- 4) De gegevens voor de kolommen 16—23 zijn in een totaal verschaft.
- 5) In het bedrag, vermeld in kolom 15, is begrepen f 434 130,30 niet nader onderscheiden effecten, en in kolom 28 f 41 007,21⁵ niet nader gespecificeerde rente.

Drenthe.

- 1) Gegevens voor de kolommen 16—28 zijn niet verschaft.
- 2) De gegevens voor de kolommen 3—4, 5—10 en 16—23 zijn niet gespecificeerd opgegeven.
- 3) Gegevens voor de kolommen 16 en volg. zijn niet verschaft.
- 4) De gegevens voor de kolommen 3—10 en 16—26 zijn niet gespecificeerd opgegeven, terwijl die betreffende de rentetaxen niet zijn verschaft.
- 5) In het bedrag vermeld in kolom 15 is begrepen f 224 418,77⁵ niet nader gerubriceerde effecten, en in kolom 28, f 8 130,98⁵ niet nader onderscheiden rente.

Limburg.

- 1) De gegevens voor de kolommen 3—10 zijn in een totaal vermeld.
- 2) Behalve die in kolom 26, werden geen opgaven voor deze rekening verstrekt.
- 3) In het bedrag, vermeld in kolom 15, is begrepen f 16 864,37 niet in een der voorgaande kolommen vermeld.

Het Rijk.

- 1) In kolom 15 is begrepen f 3 140 337,56⁵ niet nader gespecificeerde effecten; en in kolom 28 f 545 219,24⁵ niet nader onderscheiden rente.

OVERZICHT der Spaarbankboekjes op het einde van het boekjaar 1901 in omloop.

N A A M DER G E M E E N T E.	N ^o . der instelling in het Algemeen Register.	Getal der spaarboekjes met een tegoed van						Aantal hieronder begrepen collectieve Schoolspaarboekjes.	Aanmerkingen.	
		minder dan f 1,—	f 1,— tot beneden f 10,—	f 10,— tot beneden f 100,—	f 100,— tot beneden f 1 000,—	f 1 000,— en hooger.	Totaal.			
1.	2.	3.	4.	5.	6.	7.	8.	9.	10.	
Noordbrabant.										
's Hertogenbosch	1	57	243	470	647	52	1 469	—	Waar in dit overzicht gegevens voor twee of meer kolommen niet gesplitst verstrekt zijn, wordt dit in deze tabel aangegeven door een vet cijfer in een der betrokken kolommen, terwijl de overige er bij betrok- ken kolommen blank, dus ook zonder —, zijn gelaten. 1) Evenals in vorige jaren werden de boekjes gespecificeerd als volgt: minder dan f 5,— 142 van f 5,— tot f 20,— 65 " " 20,— " " 50,— 102 " " 50,— " " 100,— 103 " " 100,— " " 500,— 377 " " 500,— " " 1 000,— 197 boven f 1 000,— 207 Totaal 1 196 2) In het aantal vermeld in kolom 8 zijn begrepen 490 boekjes niet in een der voor- gaande kolommen genoemd.	
"	2	379	587	1 039	1 686	264	3 855	—		
Almkerk	5	—	35	78	63	11	187	—		
Baardwijk	6	—	—	75	—	—	75	—		
Breda	14	140	489	815	703	45	2 192	—		
Goorle	27	—	171	106	47	—	324	—		
Sprang	51	—	4	44	35	4	87	—		
Steenbergen	52	10	31	118	178	14	351	—		
Veghel 1)	58	—	415	—	574	207	1 196	—		
Waalwijk	63	23	18	20	9	—	70	—		
Werkendam	64	5	32	130	164	23	354	—		
Totaal 2)		514	1 610	2 820	4 106	620	10 160	—		
Gelderland.										
Arnhem	69	1 417	2 536	3 917	4 456	1 201	13 527	5		
Apeldoorn	77	6	67	339	432	45	939	—		
Barneveld	78	48	236	561	862	95	1 802	—		
Beesd	79	23	51	162	335	12	583	1		
Boreulo	81	12	91	231	298	37	669	—		
Buren	82	2	49	284	490	21	846	—		
Doesburg	84	46	183	442	521	24	1 216	—		
Doetinchem	85	38	68	276	415	26	823	—		
Ede	91	18	64	163	291	47	583	—		
Elburg	93	9	22	123	185	27	366	—		

N A A M DER G E M E E N T E.	N ^o . der instelling in het Algemeen Register.	Getal der Spaarboekjes met een tegoed van						Aantal hieronder begrepen collectieve Schoolspaarboekjes.	Aanmerkingen.
		minder dan f 1,—	f 1,— tot beneden f 10,—	f 10,— tot beneden f 100,—	f 100,— tot beneden f 1 000,—	f 1 000,— en hooger.	Totaal.		
1.	2.	3.	4.	5.	6.	7.	8.	9.	10.
Epe	97	1	13	120	131	5	270	—	1) In kolom 6 zijn bedoeld 103 boekjes met een tegoed boven f 100,— en onder f 500,—, en 20 boekjes met een tegoed daarboven doch beneden f 1 000,—. 2) In het aantal, vermeld in kolom 8, zijn begrepen 766 boekjes, die niet genoemd zijn in een der kolommen 3—7. 3) Het in kolom 9 vermelde aantal boekjes zijn geen schoolspaarbankboekjes, maar collectieve spaarboekjes van meerdere kin- deren uit een district.
Ermelo	98	10	33	87	170	55	355	—	
Geldermalsen	99	1	24	153	107	21	306	—	
Huissen	107	47	90	151	236	61	585	—	
Hummelo en Keppel	109	3	32	145	164	15	359	—	
Laren	110	1	22	145	205	22	395	—	
Lochem	111	4	86	505	1 088	264	1 947	—	
Nijkerk	112	—	—	766	—	—	766	—	
Nijmegen	113	155	228	684	1 168	323	2 457	—	
Putten	116	4	38	89	124	16	271	—	
Renkum	117	—	24	80	113	23	240	—	
Scherpenzeel	118	6	117	234	445	—	802	—	
Vorden	122	10	32	120	106	—	268	—	
Wageningen	123	11	104	334	466	73	988	—	
Winterswijk	126	6	109	477	695	42	1 329	—	
Wisch 1)	127	4	31	96	123	19	273	—	
Zutphen	130	695	472	1 615	1 600	254	4 636	—	
Totaal 2)		2 577	4 822	11 533	15 276	2 627	37 601	6	
Zuidholland									
's Gravenhage	133	3 886	3 576	4 442	5 732	1 433	19 069	—	
"	134	—	—	2 328	—	—	2 328	—	
" 1)	135	3	30	141	257	52	483	8	
"	141	13	147	150	204	54	568	—	
Brielle	148	65	47	121	61	—	294	—	
Capelle a/d IJssel	149	194	107	177	159	18	655	—	
Delft	150	2 755	2 216	1 095	1 198	96	7 360	1	

N A A M DER GEMEENTE.	N ^o . der instelling in het Algemeen Register.	Getal der Spaarboekjes met een tegoed van						Totaal.	Aantal hieronder begrepen collectieve Schoolspaarboekjes.	Aanmerkingen.
		minder dan f 1,—	f 1,— tot beneden f 10,—	f 10,— tot beneden f 100,—	f 100,— tot beneden f 1 000,—	f 1 000,— en hooger.	Totaal.			
1.	2.	3.	4.	5.	6.	7.	8.	9.	10.	
Dordrecht	153		6 426		2 485	302	9 213	—	1) Het bestuur der spaarbank deelde de volgende specificatie mede: van f 5,— en daar beneden. 3 215 " " 5,— tot f 20,— . 1 256 " " 20,— " " 50,— . 1 084 " " 50,— " " 100,— . 871 " " 100,— " " 500,— . 1 980 " " 500,— " " 1 000,— . 505 " " 1 000,— en daarboven. . 303 Totaal 9 213 waaruit de in de kolommen vermelde aantallen zijn afgeleid.	
"	154	5	9	5	4	—	23	—		
Gorinchem	156	164	314	844	1 230	64	2 606	—		
Gouda	158	335	486	1 057	976	112	2 966	—		
's Gravendeel	162	5	24	86	46	2	163	—		
's Gravenzande	163	96	260	554	411	109	1 430	275		
Hardinxveld	165	2	42	203	166	9	422	—		
Hof van Delft	167	3	42	104	73	10	232	—		
"	168	1	5	18	8	—	32	—		
Koudekerk	171	2	13	131	117	12	275	—		
Leiden	173		7 933		3 385	593	11 911	—		
Lekkerkerk	178	5	51	186	116	3	361	—		
Maassluis	179	44	69	281	255	23	672	1		
Meerkerk-Ameide	180	6	47	232	229	23	537	—		
Middelharnis	181	—	23	151	161	8	343	3		
Moordrecht	182	5	29	166	141	21	362	—		
Naaldwijk	184	2	9	68	106	35	220	2		
Nieuwenhoorn	186	39	57	154	168	10	428	—		
N. Lekkerland	188	38	409	934	875	146	2 402	—		
Noordwijk	189	40	233	398	410	43	1 124	—		
Oude Tonge	190	—	6	21	68	1	96	—		
"	191	60	65	34	5	—	164	—		
Oudshoorn	193	91	95	401	550	42	1 179	—		
Ridderkerk	195	58	257	604	383	9	1 311	—		
Rijnzaterwoude	196	8	108	310	299	43	768	1		
Rotterdam	197	17 006	13 338	15 927	14 540	2 620	63 431	—		
Schiedam	199	258	1 210	1 759	1 654	224	5 165	—		
"	200	25	70	65	19	—	179	—		
Sliedrecht	203	—	8	78	148	1	235	4		
Stellendam	205	3	14	30	4	1	52	—		

N A A M DER GEMEENTE.	N ^o . der instelling in het Algemeen Register.	Getal der Spaarboekjes met een tegoed van						Totaal.	Aantal hieronder begrepen collectieve Schoolspaarboekjes.	Aanmerkingen.
		minder dan f 1,—	f 1,— tot beneden f 10,—	f 10,— tot beneden f 100,—	f 100,— tot beneden f 1 000,—	f 1 000,— en hooger.	Totaal.			
1.	2.	3.	4.	5.	6.	7.	8.	9.	10.	
Vianen	206	256	363	214	150	12	995	631	1) In het aantal, vermeld in kolom 8, zijn begrepen 16 687 boekjes, die niet gerubriceerd konden worden in de kolommen 3—7. 2) Door de Directie wordt het aantal vermeld in kolom 6 en 7 nader verdeeld als volgt: boekjes met een tegoed van: f 100,— t/m f 800,— . 185 066 " 800,— " " 1 200,— . 20 706 " 1 200,— " " 2 400,— . 5 987 boven f 2 400 71 Totaal 211 880	
Vlaardingen	207	7	118	601	1 027	205	1 958	—		
Woerden	210	24	87	257	357	27	752	—		
Zwammerdam	213	7	42	244	248	8	549	—		
Totaal 1)		25 541	24 026	32 243	38 445	6 371	143 313	926		
Rijkspostspaarbank 2).	214	232 825	206 231	245 875		211 880	896 761	—	3) Het aantal, vermeld in de kolommen 3—7, stelt niet boekjes maar kinderen-spaarders voor.	
Spaarbank v/h Ned. Onderw.-Genootsch.	215	—	123	340	673	599	1 744	4		
Noordholland.										
Amsterdam	216	13 193	11 467	13 419	13 455	2 217	53 751	—		
"	217			470			470	—		
"	219	6	16	36	19	3	80	—		
"	220	53	59	54	31	—	197	—		
Haarlem	230		1 204	1 482	1 489	188	4 313	2		
" 3).	231			279			279	—		
"	232	587	428	261	57	—	1 333	—		
Abbekerk	237	1	2	53	44	1	104	1		
"	238	5	20	26	1	—	52	—		
Alkmaar	240			3 550			3 550	—		
Andijk	244	—	117	196	62	7	382	1		
Anna Paulowna	247	1	45	55	11	—	112	—		
Assendelft	248	10	72	176	165	56	479	—		
Beemster	250	4	74	475	592	87	1 232	—		
Bergen	251	17	18	44	37	—	116	—		
Berkhout	252	—	—	42	43	—	85	—		

N A A M DER G E M E E N T E.	No. der instelling in het Algemeen Register.	Getal der Spaarboekjes met een tegoed van						Aantal hieronder begrepen collectieve Schoonspaarboekjes.	Aanmerkingen.
		minder dan f 1,—	f 1,— tot beneden f 10,—	f 10,— tot beneden f 100,—	f 100,— tot beneden f 1 000,—	f 1 000,— en hooger.	Totaal.		
1.	2.	3.	4.	5.	6.	7.	8.	9.	10.
Edam	255	5	49	156	117	8	335	3	1) Het aantal, vermeld in kolom 6, is dat van spaarbankboekjes met een tegoed van f 100,— of daarboven.
Egmond a/Zee	256	22	16	45	32	1	106	—	
Enkhuizen	258	17	105	439	460	79	1 100	—	
Graft	261	—	17	45	31	3	96	—	
"	262	—	—	5	4	—	12	—	
Grootebroek	263	—	52	229	265	13	559	—	
Heemskerk	264	10	41	68	31	1	151	—	
Helder	266	8	36	201	225	42	513	—	
Hilversum	267	629	242	379	290	8	1 548	—	
Hoogkarspel	268	—	8	51	50	11	120	—	
Hoogwoud	269	10	23	132	101	1	267	3	
Hoorn	270	214	292	610	675	93	1 884	1	
Koog a/d Zaan	272	389	203	396	372	32	1 392	3	
Medemblik	275	13	57	140	32	4	246	—	
Middelie	276	2	6	77	29	1	115	—	
Midwoud	277	—	14	64	41	—	119	—	
Nibbixwoud	278	—	—	73	—	—	73	—	
Nieuwe Niedorp	280	1	13	58	66	1	139	—	
Oosthuizen	284	—	33	153	191	23	400	—	
Opperdoes	285	7	37	56	27	1	128	—	
Oterleek	286	33	34	114	86	13	280	—	
Oudendijk	287	—	2	26	36	—	64	—	
Oudkarspel	289	27	71	192	91	12	393	—	
St. Pankras	290	12	22	42	3	—	79	—	
Schellinkhout	294	—	2	45	26	—	73	—	
Schermerhorn	295	8	12	32	9	—	61	—	
Spanbroek	296	1	12	50	58	4	125	2	
Twisk	299	2	21	82	100	7	212	1	
Uitgeest	300	11	17	20	1	—	49	—	
Venhuizen	304	25	87	126	78	5	321	—	

N A A M DER G E M E E N T E.	No. der instelling in het Algemeen Register.	Getal der Spaarboekjes met een tegoed van						Aantal hieronder begrepen collectieve Schoonspaarboekjes.	Aanmerkingen.
		minder dan f 1,—	f 1,— tot beneden f 10,—	f 10,— tot beneden f 100,—	f 100,— tot beneden f 1 000,—	f 1 000,— en hooger.	Totaal.		
1.	2.	3.	4.	5.	6.	7.	8.	9.	10.
Weesp	306	15	100	180	168	9	472	—	1) In het aantal, vermeld in kolom 8, zijn begrepen 5 576 boekjes die niet gerubriceerd konden worden in de kolommen 3—7.
Wervershoof	307	—	15	164	106	1	286	—	
Westwoud	309	—	3	153	158	13	327	1	
Westzaan	311	6	43	135	150	15	349	1	2) In het totaal, vermeld in kolom 8, zijn begrepen 1 446 boekjes niet vermeld in een der kolommen 3—7.
Wijdnes	312	1	9	52	44	2	108	—	
Winkel	313	2	13	54	49	1	119	3	
Wognum	314	—	9	50	44	—	103	—	
Wormerveer	316	200	290	400	430	60	1 380	52	
Totaal 1)		15 547	14 324	21 548	20 672	2 973	80 640	74	
Zeeland.									
Middelburg	319	463	748	1 734	1 889	12	4 846	30	
Brouwershaven	322	2	13	87	36	4	92	1	
Goes	323	266	295	461	422	—	1 444	2	
Heinkenszand	325	—	2	13	19	—	39	—	
Hulst	326	36	91	84	73	8	292	—	
Tholen	328	1	10	70	116	19	316	—	
Vlissingen	329	—	—	1 446	—	—	1 446	—	
Zierikzee	330	45	189	932	1 339	147	2 652	—	
Totaal 2)		813	1 345	3 336	3 894	190	11 027	33	
Utrecht.									
Utrecht	332	262	827	2 258	4 401	15	7 755	—	
Breukelen-St. Pieter	339	126	176	414	593	—	1 309	—	
Loenen	340	44	140	128	155	3	470	109	

N A A M DER GEMEENTE.	No. der instelling in het Algemeen Register.	Getal der spaarboekjes met een tegoed van						Totaal.	Aantal hieronder begrepen collectieve Schoonspaarboekjes.	Aanmerkingen.
		minder dan f 1,—.	f 1,— tot f 10,—.	f 10,— tot f 100,—.	f 100,— tot f 1.000,—.	f 1.000,— en hoogst.	Totaal.			
1.	2.	3.	4.	5.	6.	7.	8.	9.	10.	
Renswoude	345	—	23	218	37	2	280	—		
Zeist	351	18	74	259	336	38	725	—		
Totaal		450	1 240	3 272	5 522	58	10 542	109		
Friesland.										
Leeuwarden	353	1 131	1 028	2 217	5 080	52	9 503	—		
„	354	25	7	45	36	4	120	—		
Achtkarspelen	361	1	14	71	126	3	215	1		
Baarderadeel	362	—	5	55	77	1	138	—		
„	363	—	5	43	15	—	63	—		
Bildt (het)	364	2	5	24	16	1	48	6		
Bolsward	366	230	409	564	370	27	1 630	—		
Dantumadeel	369	—	15	33	22	—	70	3		
„	370	6	11	11	5	—	33	—		
Dokkum	372	4	12	46	36	3	101	—		
Ferwerderadeel	374	—	4	71	58	—	133	—		
Franeker	376	164	121	287	256	38	896	188		
Franekeradeel	378	8	14	26	10	—	58	—		
Harlingen.	379	20	191	426	697	137	1 471	—		
Haskerland	382	7	49	234	305	73	668	—		
Idaarderadeel	384	—	12	214	416	104	746	—		
Leeuwarderadeel	385	—	5	74	86	3	168	1		
„	386	—	17	112	102	6	237	—		
„	387	—	5	68	84	—	157	—		
Lemsterland	389	68	58	117	97	10	350	—		

N A A M DER GEMEENTE.	No. der instelling in het Algemeen Register.	Getal der Spaarboekjes met een tegoed van						Totaal.	Aantal hieronder begrepen collectieve Schoonspaarboekjes.	Aanmerkingen.
		minder dan f 1,—.	f 1,— tot f 10,—.	f 10,— tot f 100,—.	f 100,— tot f 1.000,—.	f 1.000,— en hoogst.	Totaal.			
1.	2.	3.	4.	5.	6.	7.	8.	9.	10.	
Opsterland	392	2	49	247	437	50	785	—		
Schoterland	394	39	104	420	540	26	1 129	—		
Smallingerland	395	4	33	251	270	10	568	—		
Sneek	397	4	50	298	433	—	785	—		
Tietjerksteradeel	402	17	44	145	83	4	293	—		
„	403	11	45	67	36	—	159	—		
Utingeradeel	404	5	11	119	131	5	271	—		
„	405	4	23	111	94	2	234	—		
Westdongeradeel	406	—	7	113	88	7	215	—		
Weststellingwerf	407	2	19	40	114	3	178	—		
Wonseradeel	408	14	67	249	309	35	674	11		
Workum	410	87	92	283	191	5	658	—		
IJlst	412	1	9	60	28	—	98	—		
Totaal		1 906	2 540	7 144	10 678	609	22 877	210		
Overijssel.										
Zwolle	414	11	117	632	1 086	162	2 008	—		
Almelo (stad).	418	—	—	1 786	—	—	1 786	—		
Avereest	420	—	13	92	176	17	298	—		
Delden (stad).	423	1	9	30	95	7	142	—		
Enschede	428	41	44	100	65	8	261	—		
„	429	115	116	81	149	2	463	—		
Goor	430	15	50	236	401	96	888	—		
Hasselt.	431	—	20	35	54	3	112	—		
Hengelo	432	—	57	150	211	24	442	—		
„	433	100	205	678	26	—	1 009	—		
Kampen	434	1 297	768	1 261	1 231	161	4 718	—		
Lonneker	436	—	13	14	109	32	168	—		

N A A M DER G E M E E N T E.	N ^o . der instelling in het Algemeen Register.	Getal der spaarboekjes met een tegoed van						Totaal.	Aantal hieronder begrepen collectieve Schoonspaarboekjes.	Aanmerkingen.
		minder dan f 1,—.	f 1,— tot beneden f 10,—.	f 10,— tot beneden f 100,—.	f 100,— tot beneden f 1 000,—.	f 1 000,— en hooger.				
		3.	4.	5.	6.	7.	8.			
1.	2.	3.	4.	5.	6.	7.	8.	9.	10.	
Steenwijk	437	—	21	174	285	8	488	—	1) In het aantal, vermeld in kolom 8, zijn begrepen 1 786 boekjes, niet in een der voorgaande kolommen vermeld.	
Steenwijkerwold	438	—	—	1	3	—	4	—		
Vollenhoven (stad).	439	5	39	111	181	11	297	—		
Totaal 1)	—	1 585	1 472	3 595	4 115	531	13 084	—		
Groningen.										
Groningen	440	129	441	2 576	5 140	1 295	9 590	—		
"	441	402	620	886	58	—	1 521	—		
Aduard	450	—	—	20	28	—	48	—		
"	451	—	5	32	32	—	69	—		
Appingedam	452	7	27	226	637	232	1 129	—		
"	453	22	80	295	445	160	1 002	—		
Bafo	454	3	26	100	239	15	392	—		
Bedum	455	—	19	114	168	14	315	—		
"	456	—	8	65	69	12	154	—		
"	457	—	26	46	29	1	102	—		
Beerta	458	—	—	124	319	67	510	—		
Bellingwolde	459	—	4	113	831	54	502	—		
Bierum	460	—	3	80	119	25	227	—		
"	461	—	51	183	280	66	580	—		
Delfzijl	462	2	19	48	39	8	114	—		
"	463	1	17	99	138	6	261	—		
Finsterwolde	467	5	37	3	—	—	45	—		
Grijpskerk	468	—	6	54	99	13	172	—		
"	469	2	6	67	78	4	157	—		
Hoogezand	470	—	21	233	499	80	833	—		
"	471	—	5	82	94	5	186	—		

N A A M DER G E M E E N T E.	N ^o . der instelling in het Algemeen Register.	Getal der Spaarboekjes met een tegoed van						Totaal.	Aantal hieronder begrepen collectieve Schoonspaarboekjes.	Aanmerkingen.
		minder dan f 1,—.	f 1,— tot beneden f 10,—.	f 10,— tot beneden f 100,—.	f 100,— tot beneden f 1 000,—.	f 1 000,— en hooger.				
		3.	4.	5.	6.	7.	8.			
1.	2.	3.	4.	5.	6.	7.	8.	9.	10.	
Leens	472	—	—	75	155	24	254	—	1) In het aantal, vermeld in kolom 8, zijn 50 boekjes begrepen welke niet nader gerubricceerd konden worden.	
"	473	—	1	53	73	12	139	—		
Loppersum	474	—	40	292	376	66	774	—		
Meeden	475	—	1	63	142	33	239	—		
Middelstum	476	—	5	156	279	26	466	—		
Midwolda	477	—	—	35	88	5	128	—		
"	478	—	—	17	43	1	61	—		
Nieuwe Pekela	479	4	24	98	191	44	361	—		
Nieuwolda	480	—	1	22	62	6	91	—		
Noordbroek	481	—	1	40	142	22	211	—		
Oldehove	483	—	50	—	54	7	111	—		
Scheemda	485	—	6	66	151	24	247	—		
"	486	—	1	22	31	2	56	—		
Slochteren	487	—	14	181	343	65	603	—		
"	488	—	13	91	145	30	279	—		
Termunten	489	—	15	77	72	6	170	—		
Uithuizen	490	—	36	178	249	57	520	—		
Uithuizermeeden	493	—	7	76	113	20	216	—		
Veendam	495	—	58	210	448	101	817	—		
Vlagtwedde	497	—	4	51	149	11	215	—		
Warffum	498	—	10	83	152	20	265	—		
Wedde	499	—	2	65	124	9	200	—		
Wildervank	500	—	3	125	491	150	769	—		
Winsum	503	—	1	126	182	36	345	—		
Zandt (t)	504	—	29	164	273	43	509	—		
Zuidbroek	505	—	1	36	68	3	108	—		
Zuidhorn	506	2	11	79	76	1	169	—		
"	507	—	5	72	113	11	201	—		
Totaal 1)	—	639	1 710	7 514	13 630	2 890	26 433	—		

N A A M DER GEMEENTE.	No. der instelling in het Algemeen Register.	Getal der spaarboekjes met een tegoed van						Totaal.	Aantal hieronder begrepen collectieve Schoonspaarboekjes.	Aanmerkingen.
		minder dan f 1,—.	f 1,— tot f 10,—.	f 10,— tot f 100,—.	f 100,— tot f 1 000,—.	f 1 000,— en hooger.	Totaal.			
1.	2.	3.	4.	5.	6.	7.	8.	9.	10.	
Drenthe.										
Assen	508	41	53	206	288	45	633	—	1) In het aantal, vermeld in kolom 8, zijn begrepen 106 boekjes, die niet genoemd zijn in een der kolommen 3—7. 2) In het aantal, vermeld in kolom 8, zijn begrepen 238 737 boekjes, die niet genoemd zijn in een der kolommen 3—7.	
Dalen	512	—	18	50	59	3	130	—		
Gieten	513	—	5	53	134	24	216	—		
Hoogeveen	515	5	54	173	289	32	553	—		
Meppel	517	—	70	281	815	31	1 197	—		
Norg	519	—	—	13	28	3	44	—		
Ruinen	420	19	11	62	127	39	258	—		
Totaal	65	211	838	1 740	177	3 031	—		
Limburg.										
Maastricht*	522	453	642	832	742	2	2 671	—		
"	523	96	134	143	173	26	572	—		
Posterholt	539	—	—	3	36	2	41	—		
Vaals	544	106						106	—	
Totaal 1)	549	776	978	951	30	3 390	—		
Totaal v/h Rijk 2)	283 011	260 433	341 045	119 702	17 675	1 260 603	1 362		

Verzamelstaat van de Inleggersrekening.

N A A M DER PROVINCIE.	Aantal instellingen		Aantal inlagen gedurende het boekjaar.	Aantal uitbetalingen gedurende het boekjaar.	Aantal boekjes aan het einde van het boekjaar.	I N L E G G E R S R E K E N I N G.					
	volgens het Algemeen Register.	die gegevens voor deze rekening hebben verschaft.				Tegoed der inleggers aan het einde van het vorig boekjaar.	Bedrag der inlagen gedurende het boekjaar. (Hieronder niet opgenomen de rente die bij het tegoed is gevoegd.)	Bedrag der aan de inleggers toegekende rente.	Bedrag der uitbetalingen gedurende het boekjaar.	Tegoed der inleggers aan het einde van het boekjaar.	Totaal der kolommen 6, 7 en 8 en 9 en 10.
1.	2.	3.	4.	5.	6.	7.	8.	9.	10.	11.	
Rijkspostspaarbank	1	1	1 240 336	552 560	890 761	Gld. 84 697 014	Gld. 43 774 950	Gld. 2 261 004	Gld. 36 961 304	Gld. 93 771 664	130 732 968
Spaarbank van het Ned. Onderw. Genootsch.	1	1	792	546	1 744	3 251 819	224 346	120 932	302 467	3 294 630	3 597 098
Noordbrabant	17	11	10 899	6 294	10 160	2 772 341	681 556	75 323	873 451	2 655 770	3 529 220
Gelderland	36	27	33 110	24 037	37 601	9 985 059	2 495 782	294 197	2 509 320	10 265 718	12 775 038
Zuidholland	51	42	234 001	99 769	143 313	24 841 736	7 902 029	702 772	8 584 178	24 863 359	33 446 537
Noordholland	63	55	91 317	56 287	80 640	13 114 210	3 594 367	367 991	3 641 327	13 435 241	17 076 568
Zeeland	9	8	13 159	5 888	11 027	2 046 569	300 106	56 980	581 180	1 882 475	2 463 655
Utrecht	9	6	12 708	6 405	10 542	3 200 189	528 254	92 486	661 314	3 159 615	3 820 929
Friesland	38	33	26 410	10 634	22 877	4 795 163	1 193 364	155 354	1 191 989	4 951 891	6 143 880
Overijssel	16	15	12 429	4 920	13 084	2 818 923	708 019	82 290	708 554	2 900 379	3 609 233
Groningen	60	49	25 180	11 849	26 433	10 621 035	2 076 861	340 898	2 192 810	10 845 985	13 038 795
Drenthe	9	7	2 257	1 406	3 031	927 025	241 872	28 116	194 392	1 002 621	1 197 013
Limburg	5	4	4 319	3 947	3 390	700 665	168 184	19 633	144 437	744 090	888 535
Totaal voor het Rijk	320	259	1 720 917	784 042	1 260 603	Gld. 163 771 753	Gld. 63 949 690	Gld. 4 595 026	Gld. 58 547 022	Gld. 173 762 447	232 319 469

AANTEEKENINGEN BETREFFENDE DEN VERZAMELSTAAT DER
INLEGGERS-REKENING.

Noordbrabant.

Voor deze rekening zijn dit jaar door 11 instellingen gegevens verschaft, tegen 8 in 1900.

Door de Nos. 6 en 27 welke dit jaar voor het eerst in het Algemeen Register zijn opgenomen, zijn tevens voor het eerst gegevens verstrekt.

Evenals het vorig jaar zijn ook dit jaar door de Nos 31, 53 en 56 geen gegevens ingezonden.

Gelderland.

Voor deze rekening zijn dit jaar door 27 instellingen gegevens verschaft, tegen 25 in 1900.

Door de Nos 84 en 97 zijn dit jaar voor het eerst gegevens ingezonden.

Van de Nos 87, 92, 103, 105, 106 en 120 zijn dit jaar evenals vorig jaar geen gegevens ontvangen.

Zuidholland.

Voor deze rekening zijn dit jaar door 42 instellingen gegevens verschaft, tegen 40 in 1900.

Door de Nos 189 en 204 zijn dit jaar wel gegevens verstrekt echter niet in 1900; van No. 164, welke in 1900 wel gegevens inzond, kwamen deze dit jaar niet in.

De Spaarbank der afdeling Schiedam van den N. R. K. Volksbond onder patronaat van den H. Thomas van Villanova te Schiedam is dit jaar voor het eerst in het Algemeen Register opgenomen en heeft inlichtingen verstrekt.

Evenals vorig jaar zijn ook dit jaar door de Nos 146, 147, 172, 201, 209 en 211 geen gegevens ingezonden.

Noordholland.

Voor deze rekening zijn dit jaar door 55 instellingen gegevens verschaft, tegen 56 in 1900.

Van de instellingen, voorkomende in het Algemeen Register onder de Nos. 230, 291 en 299, zijn dit jaar wel gegevens ingekomen echter niet in 1900; van de Nos 236, 246, 302 en 317, welke in 1900 wel gegevens verstrekt hadden, kwamen ze dit jaar niet in.

Van de instellingen, voorkomende in het Algemeen Register onder Nos. 218, 235, 245, 247, 254 en 317, zijn dit jaar evenals vorig jaar geen gegevens ingekomen.

Zeeland.

Evenals vorig jaar zijn ook dit jaar door 8 instellingen gegevens verschaft.

Utrecht.

Voor deze rekening zijn dit jaar van 6 instellingen gegevens ontvangen, tegen 7 in 1900.

Door de spaarbank, voorkomende in het Algemeen Register onder n^o. 343, zijn dit jaar geen gegevens ingezonden.

Van de instellingen, voorkomende in het Algemeen Register onder Nos 348 en 349, zijn dit jaar evenals vorig jaar geen gegevens ingekomen.

Friesland.

Voor deze rekening zijn dit jaar door 33 instellingen gegevens verstrekt, tegen 32 in 1900.

Van de instellingen, voorkomende in het Algemeen Register onder Nos. 369, 370, 374 en 378, zijn dit jaar wel gegevens ingekomen, echter niet in 1900; van de Nos 398, 401 en 409, welke in 1900 wel gegevens verstrekt hadden, kwamen ze dit jaar niet in.

Evenals vorig jaar zijn ook dit jaar door de Nos 355 en 373 geen gegevens verstrekt.

Overijssel.

Voor deze rekening zijn evenals in het vorig jaar door 15 instellingen gegevens verstrekt.

Drenthe.

Voor deze rekening zijn dit jaar door 7 instellingen gegevens verschaft, tegen 8 in 1900.

De Nutsspaarbank te de Wijk zond dit jaar geen gegevens in. Evenals vorig jaar zijn ook dit jaar door de Nutsspaarbank te Borger geen gegevens verstrekt.

Groningen.

Voor deze rekening zijn dit jaar door 49 instellingen gegevens verstrekt, tegen 48 in 1900.

Van de instellingen, voorkomende in het Algemeen Register onder Nos. 467, 471, 488 en 499, zijn dit jaar wel gegevens ingekomen echter niet in 1900; van de Nos 482, 492 en 502, welke in 1900 wel gegevens verstrekt hadden, kwamen ze dit jaar niet in.

Evenals vorig jaar zijn ook dit jaar geen gegevens verstrekt door de Nos 464, 465, 466, 484, 490, 494 en 501.

Limburg.

Evenals vorig jaar zijn ook dit jaar door 4 instellingen gegevens verstrekt, echter met dit onderscheid, dat n^o. 544 dit jaar voor het eerst gegevens verschaft en dat n^o. 528 is gebleken een boerenleenbank te zijn, zoodat deze instelling van de afdelingen spaarbanken en hulphanken is overgebracht naar die der boerenleenbanken.

No. 540 zond dit jaar evenals vorig jaar geen gegevens in.

Verzamelstaat van de Kapitaalrekening.

		KAPITAALREKENING (op het einde van het boekjaar).												
		ACTIVA.								PASSIVA.			TOTAAL.	
N A A M DER PROVINCIE.	Aantal instel- lingen	Effecten.		Kantoor- mou- belen en andere der- gelijke roerende goede- ren.	On- roerende eigen- dommen.	Hypotheeken.	Voorschotten tegen onderpand van effecten.	Andere voorschotten.	Gelden in handen van derden.	Gelden in kas.	Tegoed der inleggers.	Bedrag van het reser- vefonds.	Overige credi- teuren.	Kolom 3—10 en kolom 11—13.
		1.	2.	3.	4.	5.	6.	7.	8.	9.	10.	11.	12.	13.
		Gld.	Gld.	Gld.	Gld.	Gld.	Gld.	Gld.	Gld.	Gld.	Gld.	Gld.	Gld.	Gld.
Rijkspostspaarspaarbank.	1	1	77 412 622,60	—	593 048,55	—	14 455 000,—	—	614 419,69	1 046 873,—	93 771 663,84	—	380 300,—	94 151 963,84
Spaarbank van het Ned. Onderwijzers Genootschap . . .	1	1	1 294 546,75 ⁵	—	31 000,—	1 765 350,—	200 100,—	—	35 617,75 ⁵	3 294 630,36	31 279,13	705,02	—	3 326 614,51
Noordbrabant . . .	17	10	2 522 423,41 ⁵	869,33	6 000,—	393 647,24 ⁵	—	24 660,72	106 405,55	20 611,38 ⁵	2 655 769,72	371 011,75 ⁵	47 348,17	3 074 129,64 ⁵
Gelderland . . .	36	27	6 702 699,97	4 817,75	295 818,37	3 777 476,38 ⁵	538 154,39 ⁵	322 231,28	326 537,21	125 554,63 ⁵	10 265 718,24	1 544 946,25	282 625,51	12 093 290,00 ⁵
Zuidholland . . .	51	38	14 067 451,54	12 540,39	322 990,83 ⁵	6 036 503,66 ⁵	6 651 132,96 ⁵	239 434,82 ⁵	404 847,69	460 711,02	24 578 249,26	3 514 924,42 ⁵	102 439,24	28 195 612,93
Noordholland . . .	68	51	6 546 998,35	3 648,78	114 677,41	2 011 206,06	5 268 012,72 ⁵	138 857,16 ⁵	200 322,12	236 261,69 ⁵	13 376 890,42 ⁵	1 105 038,22	38 055,67	14 519 984,32
Zeeland	9	7	1 458 696,13 ⁵	340,10	8 500,—	479 290,—	64 000,—	47 203,94 ⁵	16 012,09	50 420,11	1 770 908,66 ⁵	345 827,22	7 729,49 ⁵	2 124 465,38
Utrecht	9	6	2 529 782,30	—	15 000,—	1 259 319,80	162 000,—	9 243,78 ⁵	41 515,99 ⁵	57 915,75 ⁵	3 159 614,99	914 892,64 ⁵	300,—	4 074 807,63 ⁵
Friesland	33	31	3 815 606,09 ⁵	1 163,60	105 372,29 ⁵	1 476 313,62 ⁵	1 842,20	135 262,27 ⁵	145 163,60 ⁵	137 322,58 ⁵	4 912 673,10 ⁵	903 134,84 ⁵	2 233,34	5 818 041,29
Overijssel	16	13	1 777 207,48	1 043,60	28 712,64 ⁵	1 048 729,05	13 980,—	51 515,49	210 161,34 ⁵	37 560,10	2 745 201,81 ⁵	408 811,78 ⁵	15 396,11	3 163 909,71
Groningen	60	49	5 289 401,68	2 301,50	134 623,02	6 867 894,85	30 080,97	105 734,83	220 783,44 ⁵	147 461,94	10 845 985,43	1 922 233,06	30 066,74	12 798 285,23 ⁵
Drenthe	9	7	844 612,54 ⁵	276,—	44 575,08	198 312,14 ⁵	—	13 144,48	23 824,24	24 203,79 ⁵	1 002 620,00 ⁵	146 327,68	—	1 148 948,28 ⁵
Limburg	5	4	493 018,11	616,96	—	381 450,—	—	—	15 199,80	12 618,58	744 098,95 ⁵	163 393,93 ⁵	5 410,56	902 903,45
Totaal voor het Rijk	320	245	124 755 072	27 103	1 700 321	25 695 493	27 414 303	1 037 292	2 325 225	2 393 139	173 124 025	11 361 321	912 610	185 397 956

Wat betreft het aantal instellingen, die gegevens ingezonden hebben, zij verwezen naar de aantekeningen bij de Inleggersrekening, blz. 103, onder opmerking evenwel dat geen gegevens zijn verstrekt voor 1901 door:
de Coöperatieve voorschot- en spaarbank te Bergum, en de Coöperatieve voorschot- en spaarbank voor de dorpen Hardegarijp, Rijperkerk en Tietjerk te Hardegarijp, beide gemeente Tietjerksteradeel, en dat de Nutsschoolspaarspaarbank te Haarlem, die thans wel gegevens verstrekt heeft, dat niet voor 1900 gedaan had, terwijl door de banken, voorkomende in het Algemeen Register onder Nos. 6, 141, 154, 167, 168, 217, 219, 220, 238, 323, 402, 403, 423 en 436, dit jaar wel voor de Inleggers-Rekening, doch niet voor deze rekening gegevens ingezonden zijn.

Verzamelstaat van de Winst- en Verliesrekening.

		WINST- EN VERLIESREKENING.															
		B A T E N.							L A S T E N.								
N A A M DER PROVINCIE.	Aantal instel- lingen	volgens het Algemeen Register die gegevens voor deze rekening hebben verstrekt.	Renten van effecten, hypotheeken, enz.	Huren van onroerende eigen- dommen voor zoover deze niet bij de instelling in gebruik zijn.	Waarde- vermeerde- ring van effecten door koers- verschillen.	Winst bij realisatie van effecten.	Baten uit anderen hoofde vrijwillige bijdragen, enz.).	Totaal der baten.	Bedrag der aan de inleggers toegekende rente.	Ad- ministratie- kosten.	Waarde- ver- mindering van effecten door koers- verschillen.	Verlies bij realisatie van effecten.	Lasten uit anderen hoofde (uit- keeringen, bijdragen, afschrij- ving door waardever- mindering van bezit- tingen, enz.)	Totaal der lasten.	Winst.	Verlies.	
			3.	4.	5.	6.	7.	8.	9.	10.	11.	12.	13.	14.	15.	16.	
			Gld.	Gld.	Gld.	Gld.	Gld.	Gld.	Gld.	Gld.	Gld.	Gld.	Gld.	Gld.	Gld.	Gld.	
Rijkspostspaarspaar- bank	1	1	2 928 649,70	—	2 695 407,91 ⁵	50 372,—	115,60	5 683 545,21 ⁵	2 261 004,42	380 300,—	20 465,37 ⁵	132,50	100,—	2 662 002,29 ⁵	3 021 542,92	—	
Spaarbank van het Ned. Onderw. Genootschap . . .	1	1	125 614,81	2 039,44	—	—	30,99 ⁵	127 725,24 ⁵	120 931,99	1 053,28	—	—	630,74 ⁵	122 616,01 ⁵	5 109,23	—	
Noordbrabant . . .	17	10	107 135,76 ⁵	157,—	22 564,96	1 250,84 ⁵	253,38	131 661,95	75 389,15	5 849,84 ⁵	4 275,37	84,75	3 000,50	88 599,64 ⁵	43 146,99	84,68	
Gelderland	36	27	422 986,93 ⁵	10 155,88	121 057,11	2 366,75	147,72	556 714,40	294 196,73	34 556,66	1 973,34	135,03	25 378,80	356 240,56	200 516,34	42,50	
Zuidholland	51	35	982 969,73	6 455,42 ⁵	310 623,78	616,46 ⁵	5 611,92	1 306 277,32	690 735,62	105 502,06	14 569,99	11 729,91	35 085,87	857 623,44	448 985,58	331,70	
Noordholland . . .	68	48	500 705,43 ⁵	4 843,56 ⁵	160 700,22 ⁵	755,15 ⁵	625,83	667 630,21	354 634,97 ⁵	41 993,69	7 700,26 ⁵	893,60	9 159,59 ⁵	414 391,06 ⁵	253 482,32	243,17 ⁵	
Zeeland	9	7	74 621,30	348,—	33 976,01	—	791,85	109 737,16	53 523,67	5 730,—	862,07 ⁵	283,36	2 016,75 ⁵	62 720,89 ⁵	47 016,20 ⁵	—	
Utrecht	9	5	151 970,69 ⁵	1 000,—	55 349,36	413,52 ⁵	32 613,48 ⁵	241 347,06 ⁵	91 041,85 ⁵	4 752,77	11 465,50	41,56	37 927,78 ⁵	145 229,47	96 117,59 ⁵	—	
Friesland 1)	33	29	209 023,15	5 114,93	36 580,79	1 678,32	82,21	253 405,84 ⁵	151 265,50	11 125,14	2 000,88 ⁵	35,95	15 396,90	179 890,73	73 634,—	124,89	
Overijssel	16	13	113 139,34 ⁵	331,97 ⁵	26 488,46 ⁵	3 825,16	1 125,60	144 910,54 ⁵	78 047,18 ⁵	7 385,35	486,70	37,50	1 925,74 ⁵	57 882,43	57 028,06	—	
Groningen	60	49	478 951,02 ⁵	4 195,80 ⁵	80 389,24 ⁵	4 974,88	3 780,32 ⁵	582 291,29	338 684,04	14 097,86 ⁵	8 215,97 ⁵	876,25 ⁵	32 926,88	394 801,01 ⁵	187 490,27 ⁵	—	
Drenthe	9	5	22 570,39	730,75	5 498,47 ⁵	0,62 ⁵	6,—	28 806,24	15 479,48	987,80 ⁵	—	412,36	4 556,65	21 436,29 ⁵	7 369,94 ⁵	—	
Limburg	5	4	31 282,26	—	19 492,80 ⁵	—	100,04	50 875,10 ⁵	19 682,52	1 575,84	76,25	414,44	27,88	21 776,93	29 098,17 ⁵	—	
Totaal voor het Rijk 1)	320	234	6 149 621	35 423	3 578 429	75 254	45 275	9 884 928	4 544 932	614 910	72 161	15 077	168 134	5 415 217	4 470 538	827	

1) In kolom 8 is begrepen een bedrag ad f 925,74⁵ en in kolom 14 een bedrag ad f 12,35, welke bedragen niet gerubriceerd konden worden in de daaraan voorafgaande kolommen.

Wat betreft het aantal instellingen, die gegevens ingezonden hebben, zij verwezen naar de aantekeningen bij de Inleggers-Rekening blz. 105, onder opmerking evenwel dat geen gegevens zijn verschaft voor 1901, echter wel voor 1900 door:
de Nutsspaarbank te Voorburg, de Nutsspaarbank te Alkmaar en de Coöperatieve voorschot- en spaarbank te Bergum, gemeente Tietjerksteradeel, en dat de Schoolspaarspaarbank te Haarlem en de Nutsschoolspaarspaarbank, te St. Anna Parochie, gemeente 't Bildt, dit jaar wel inzonden en niet in 1900, terwijl de Nos. 6, 141, 148, 154, 167, 168, 191, 208, 217, 219, 220, 238, 240, 291, 314, 323, 341, 374, 402, 403, 410, 428, 436, 513 en 517, die gegevens voor de Inleggers-Rekening verstrekt hadden, dat niet gedaan hebben voor deze Rekening.

Verzamelstaat van het overzicht der Spaarbankboekjes in omloop.

N A A M DER PROVINCIE.	Aantal instellingen.		Getal der Spaarbankboekjes met een tegoed van						Aantal hieronder begrepen collectieve Schoolspaarbankboekjes	Aanmerkingen.
	volgens het Algemeen Register.	die gegevens voor deze rekening hebben verstrekt.	minder dan f 1,—	f 1,— tot beneeden f 10,—	f 10,— tot beneeden f 100,—	f 100,— tot beneeden f 1 000,—	f 1 000,— en hooger.	Totaal.		
1.	2.	3.	4.	5.	6.	7.	8.	9.	10.	
Rijkspostspaarbank 1).	1	1	232 825	206 231	245 875	211 830	896 761	—	Voor het aantal instellingen zij verwezen naar de aantekeningen bij de Inleggers-Rekening, blz. 108, onder opmerking evenwel dat geen gegevens zijn verstrekt voor dit overzicht, echter wel voor de Inleggers-Rekening door de Nos. 208, (Voorburg) 291 (Purmerend) en 341 (Loosdrecht).	
Spaarbank van het Ned. Onderw. Genootsch.	1	1	—	123	349	673	599	1 744	4	
Noordbrabant	17	11	514	1 610	2 820	4 106	620	10 160	—	
Gelderland	36	27	2 577	4 822	11 533	15 276	2 627	37 601	6	
Zuidholland	51	41	25 541	24 026	32 243	38 445	6 371	143 313	926	
Noordholland	68	54	15 547	14 324	21 548	20 673	2 973	80 640	74	
Zeeland	9	8	813	1 348	3 336	3 894	190	11 027	33	
Utrecht	9	5	450	1 240	3 272	5 522	58	10 542	109	
Friesland	38	33	1 906	2 540	7 144	10 678	609	32 877	210	
Overijssel	16	15	1 535	1 472	3 595	4 115	531	13 084	—	
Groningen	60	49	639	1 710	7 514	13 630	2 890	26 433	—	
Drenthe	9	7	65	211	838	1 740	177	3 031	—	
Limburg	5	4	540	776	978	951	30	3 390	—	
Totaal voor het Rijk	320	256	233 011	260 433	341 045	119 702	17 675	1 260 603	1 362	

1) Door de directie wordt het aantal, vermeld in kolom 6—7, nader verdeeld als volgt: boekjes met een tegoed: van f 100,— tot en met f 800,— 185 066 " " 800,— " " " 1200,— 20 706 " " 1200,— " " " 2400,— 5 987 boven „ 2400,— 71

Voorts zijn in geen der kolommen 3—7 vermeld de volgende aantallen boekjes, welke in kolom 8 genoemd zijn voor:

Noordbrabant	400
Gelderland	766
Zuidholland	16 687
Noordholland	5 576
Zeeland	1 446
Overijssel	1 786
Groningen	50
Limburg	108

Totaal v/h Rijk incl. Rijkspostspaarbank 233 737

Voor zooveel bekend waren aan het einde van het boekjaar in de volgende Spaarbanken de daarbij genoemde bedragen door andere Spaarbanken belegd:

In de Rijkspostspaarbank (n°. 214):

door de Spaarbank te Terborgh, gemeente Wisch (n°. 127).	f	1 112,26
„ „ „ der Maatschappij tot Nut van 't Algemeen te Medemblik (n°. 275)	„	711,61
door de Spaarbank te Midwoud (n°. 277)	„	170,—
„ „ „ der Maatschappij tot Nut van 't Algemeen te Schermerhorn (n°. 295)	„	2,91
door de Spaarbank der Maatschappij tot Nut van 't Algemeen te Winkel (n°. 313).	„	1 535,56
door de Spaarbank der Maatschappij tot Nut van 't Algemeen te Noordhoek (n°. 481)	„	101,18
In de Dorchtsche Spaarbank (n°. 153) door de 's Gravendeelsche Spaarbank (n°. 162)	„	18 866,51
In de Spaarbank der Maatschappij tot Nut van 't Algemeen te Oude Tonge (n°. 190) door de Schoolspaarbank aldaar (n°. 191)	„	1 930,79
In de Nutsspaarbank te Middelharnis (n°. 181) door de School- en Hulpspaarbank te Stellendam (n°. 205)	„	4 255,79
In de Spaarbank der Maatschappij tot Nut van 't Algemeen te Abbekerk (n°. 237) door de Schoolspaarbank aldaar (n°. 238)	„	923,71
In de Spaarbank der Maatschappij tot Nut van 't Algemeen te Alkmaar (n°. 240) door de Schoolspaarbank te St. Pankras (n°. 290).	„	2 115,50
In de Coöperatieve Spaar- en Voorschotbank te Alkmaar (n°. 241) door de Spaarbank de Vereniging Hulpbetoon te Assendelft (n°. 248)	„	8 875,80
In de Spaarbank te Beemster (n°. 249) door de Spaarbank te West-Grafdijk (n°. 261)	„	158,35
In de Spaarbank der Maatschappij tot Nut van 't Algemeen te Edam (n°. 255) door de Spaarbank der Maatschappij te Middelle (n°. 276)	„	1 016,16
In de Spaarbank te Leeuwarden (n°. 353) door de Coöperatieve Voorschot- en Spaarbank voor de dorpen Hardegarijp, Rijperkerk en Tietjerk (n°. 403)	„	123,05
In de Spaarbank der Maatschappij tot Nut van 't Algemeen te Murmerwoude, gemeente Dantumadeel, (n°. 369) door de School- of kinderspaarbank te Dantumawoude, gemeente Dantumadeel (n°. 370)	„	1 011,13 ⁵
In de Spaarbank der Maatschappij tot Nut van 't Algemeen te Groningen (n°. 440):		
door de Stuiversspaarbank te Groningen (n°. 441).	„	25 016,79
„ „ Spaarbank te Aduard (n°. 451)	„	6 876,63
„ „ „ „ Norg (n°. 519)	„	39,45

Overzicht van het aantal boekjes in omloop en van het bedrag
hoofd der bevolking en

N A A M DER P R O V I N C I E.	Bevolking op het einde van 1901 volgens de volks- telling.	Bedrag op het einde van 1901 aan de inleggers verschuldigd.			Tegood per hoofd der bevolking.		
		door de Rijkspostspaar- bank.	door de overige spaarbanken, die voor deze statistiek gegevens hebben verstrekkt.	Totaal.	bij de Rijkspost- spaarbank.	bij de overige Sparbanken.	Totaal.
		3.	4.	5.	6.	7.	8.
		Gld.	Gld.	Gld.	Gld.	Gld.	Gld.
Spaarbank van het Nederlandsch-On- darwijzersgenootschap	5 263 232	—	3 294 630,36	3 294 630,36	—	0,63	0,63
Noordbrabant	566 551	13 993 912,71 ⁵	2 655 769,72	16 649 682,43	24,70	4,69	29,39
Gelderland	580 691	10 862 574,70 ⁵	10 265 718,24	21 128 292,94	18,71	17,68	36,39
Zuidholland	1 194 463	19 212 530,04 ⁵	24 862 358,58	44 074 888,62	16,08	20,81	36,90
Noordholland	1 001 799	18 968 689,18 ⁵	13 435 240,88	32 403 930,06	18,99	13,41	32,35
Zeeland	219 832	5 039 402,37	1 882 475,03	6 921 907,40	22,92	8,56	31,49
Utrecht	259 834	4 993 633,80 ⁵	3 159 614,99	8 153 248,79	19,22	12,16	31,38
Friesland	345 004	3 339 566,16 ⁵	4 951 891,30	8 291 457,46	9,68	14,35	24,03
Overijssel	343 924	4 847 133,76 ⁵	2 900 378,73	7 747 512,49	14,09	8,43	22,53
Groningen	305 781	2 027 846,49	10 845 985,43	12 873 831,92	6,63	35,47	42,10
Drenthe	153 281	1 688 363,46	1 002 620,60 ⁵	2 690 984,06	11,02	6,54	17,55
Limburg	292 072	8 797 921,13 ⁵	744 098,95 ⁵	9 542 020,09	30,12	2,55	32,67
Het Rijk	5 263 232	93 771 663,84	80 000 782,82	173 772 446,66	17,82	15,19	33,02

aan inleggers verschuldigd op het einde van 1901 in totaal, per
per spaarbankboekje.

Aantal van de aan het einde van 1901 in omloop zijnde Spaarbankboekjes, uitgegeven:			Gemiddeld tegood per boekje aan het einde van 1901 verschuldigd:			Aantal van de aan het einde van 1901 in omloop zijnde Spaarbankboekjes op de 1000 inwoners uitgegeven.		
door de Rijkspostspaar- bank.	door de overige Sparbanken.	Totaal.	door de Rijkspostspaar- bank.	door de overige Sparbanken.	Totaal.	door de Rijkspostspaar- bank.	door de overige Sparbanken.	Totaal.
9.	10.	11.	12.	13.	14.	15.	16.	17.
			Gld.	Gld.	Gld.			
—	1 744	1 744	—	1 889,12	1 889,12	—	0,33	0,33
97 452	10 160	107 612	143,60	261,39	154,71	172	18	190
94 405	37 601	132 006	115,06	273,02	160,06	163	65	227
200 802	143 313	344 115	95,68	173,49	128,08	168	120	288
246 085	80 640	326 725	77,98	166,61	99,18	246	80	326
38 486	11 027	49 513	130,95	170,72	139,80	175	50	225
55 295	10 542	65 837	90,31	299,72	123,84	213	41	253
32 074	22 877	54 951	104,12	216,45	150,89	93	66	159
46 152	13 084	59 236	105,03	221,67	130,80	134	38	172
20 790	26 433	47 223	97,54	410,32	272,62	63	86	154
12 688	3 031	15 719	133,07	330,79	171,19	83	20	103
52 532	3 390	55 922	167,48	219,50	170,63	180	12	191
896 761	363 842	1 260 603	104,57	219,88	137,85	170	69	239

OVERZICHT VAN DE SPAAR

BANKEN over 1881-1901.

SP A A R B A N K E N.	Aantal Spaarbanken.	Bedrag der inlagen. (Hieronder zijn de bij de hoofdsom gevoegde rentebedragen niet begrepen.)	Aan de inleggers toegerekende rente.	Bedrag der uitbetalingen.	Tegood der inleggers aan het einde van het boekjaar.	Aantal boekjes.	Bedrag der reservefondsen.	Inkomsten van bezittingen.	Administratiekosten.	Bedrag van		A A N M E R K I N G E N.
										de winst.	het verlies.	
1.	2.	3.	4.	5.	6.	7.	8.	9.	10.	11.	12.	13.
		Gld.	Gld.	Gld.	Gld.		Gld.	Gld.	Gld.	Gld.	Gld.	
Particuliere Spaarbanken												
	1881	288	12 324 263,74	1 178 570,11 ⁵	11 039 189,66	1)	38 143 813,44 ⁵	21)	234 072	41)	4 711 060,86	
	1882	282	12 489 319,31	1 256 094,23	11 518 195,44 ⁵	2)	40 279 878,46	22)	242 538	42)	5 014 333,05 ⁵	
	1883	277	12 667 445,—	1 323 635,26 ⁵	11 534 168,32	3)	42 585 825,15 ⁵	23)	257 788	43)	5 397 287,01 ⁵	
	1884	275	13 314 203,95 ⁵	1 418 046,28 ⁵	11 978 695,76 ⁵	4)	45 279 707,40 ⁵	24)	263 171	44)	5 849 569,91	
	1885	275	13 600 862,64	1 493 729,60 ⁵	13 042 632,91	5)	47 308 739,71 ⁵	25)	269 340	45)	6 239 919,88	
	1886	272	15 276 286,46 ⁵	1 562 514,83 ⁵	13 343 231,10	6)	50 740 036,96	26)	281 258	46)	6 735 501,36 ⁵	
	1887	264	14 429 368,13	1 606 886,53 ⁵	13 939 784,13 ⁵	7)	53 178 091,83	27)	285 698	47)	6 742 991,94	
	1888	263	15 043 524,43 ⁵	1 664 951,77 ⁵	14 775 368,70 ⁵	8)	55 045 669,49 ⁵	28)	296 343	48)	7 376 900,08 ⁵	
	1889	258	15 713 720,92	1 638 681,23	15 651 119,72	9)	56 476 052,66	29)	295 699	49)	7 941 312,87	
	1890	255	15 858 987,36 ⁵	1 675 115,21	15 571 326,95	10)	58 363 746,18	30)	300 322	50)	8 163 734,68 ⁵	
	1891	254	15 463 299,13 ⁵	1 736 103,55	16 311 693,33 ⁵	11)	59 180 573,35	31)	309 945	51)	8 458 046,33 ⁵	
	1892	249	16 062 004,74	1 762 380,11	16 435 473,92	12)	60 431 384,58	32)	307 211	52)	8 911 618,56 ⁵	
	1893	267	17 218 365,38 ⁵	1 851 805,31	16 719 465,94 ⁵	13)	63 637 854,26	33)	326 960	53)	9 575 452,39	
	1894	282	19 056 201,55 ⁵	1 955 413,98 ⁵	16 826 207,42	14)	67 578 172,40	34)	338 361	54)	10 026 274,92 ⁵	
	1895	274	19 221 170,12	1 995 519,35	17 699 443,87	15)	70 127 413,52	35)	344 388	55)	10 226 803,23	
	1896	274	19 253 625,36 ⁵	2 069 270,81	18 745 411,77 ⁵	16)	73 056 799,93 ⁵	36)	352 505	56)	10 545 476,55	
	1897	276	19 093 266,77	2 118 890,11	18 923 213,18 ⁵	17)	75 049 921,02 ⁵	37)	359 821	57)	10 943 552,72 ⁵	
	1898	275	19 798 091,35	2 151 234,57	19 454 301,48 ⁵	18)	75 933 679,43 ⁵	38)	356 666	58)	11 144 149,06	
	1899	226	18 665 158,—	2 091 305,—	19 362 314,—	19)	73 457 803,—	39)	344 636	59)	9 543 385,—	
	1900	253	20 160 488,49 ⁵	2 205 537,83 ⁵	20 937 697,53	20)	76 688 024,89	40)	357 974		9 915 224,71	
	1901	257	19 950 394,02	2 216 089,31 ⁵	21 283 250,53		76 796 152,46		362 098		11 330 041,82	
Spaarbank van het Nederlandsch Onderwijzersgenootschap 74)												
	1881	1	240 679,69	58 954,98 ⁵	116 491,87		1 360 503,00 ⁵		480		1 139,40	
	1882	1	202 541,54	67 327,41	149 901,35		1 480 470,90 ⁵		506		1 883,73	
	1883	1	218 299,96 ⁵	72 707,79	176 449,39 ⁵		1 595 729,26 ⁵		512		2 719,27	
	1884	1	217 919,47 ⁵	75 976,29	145 209,22		1 743 715,81		923		3 626,75 ⁵	
	1885	1	244 502,15	80 470,20	144 546,15 ⁵		1 429 142,00 ⁵		1 031		4 626,05 ⁵	
	1886	1	255 001,92	87 754,80 ⁵	134 183,06 ⁵		2 162 715,66 ⁵		1 122		5 735,25 ⁵	
	1887	1	420 531,03	98 405,64 ⁵	230 704,40		2 450 947,94		1 240		7 010,24 ⁵	
	1888	1	393 851,65	107 358,92	217 009,85 ⁵		2 735 148,65 ⁵		1 339		8 431,14 ⁵	
	1889	1	442 537,41 ⁵	110 073,19	170 617,57 ⁵		3 117 141,68 ⁵		1 539		9 920,01 ⁵	
	1890	1	302 451,85 ⁵	119 746,65 ⁵	358 177,10		3 181 163,09 ⁵		1 606		11 096,24	
	1891	1	260 621,78	123 609,49 ⁵	375 658,07		3 189 735,70		1 654		12 859,16	
	1892	1	235 936,08	—	521 376,51 ⁵		2 904 295,26 ⁵		1 674		116 323,95 ⁵	
	1893	1	158 979,93	108 902,56	403 175,18 ⁵		2 768 029,11		1 632		119 644,96 ⁵	
	1894	1	273 595,90 ⁵	103 344,98 ⁵	231 700,32 ⁵		2 913 269,67 ⁵		1 672		115 682,45	
	1895	1	225 646,06 ⁵	103 915,89 ⁵	256 421,64 ⁵		2 956 340,17		1 728		4 602,06	
	1896	1	283 042,77	109 936,26	321 904,20 ⁵		3 127 180,43		834		17 520,81	
	1897	1	282 043,87 ⁵	111 894,97	290 986,84		3 227 062,47		1 688		20 535,45 ⁵	
	1898	1	246 264,52	118 317,53 ⁵	277 662,06		3 315 125,23 ⁵		1 708		23 764,43	
	1899	1	261 545,79 ⁵	118 797,52	364 755,33		3 330 199,84 ⁵		1 653		27 132,—	
	1900	1	199 775,23 ⁵	118 801,76 ⁵	395 608,21 ⁵		3 251 819,20		1 716		28 652,62	
	1901	1	224 346,48	120 931,99	302 467,31		3 294 630,36		1 744		31 279,13	

Kol. 6 en 8. Van een reservefonds is geen opgaaf gedaan omtrent:

banken met	tegood:	banken met	tegood:
1)	17 / 141 806,00 ⁵	13)	7 / 149 745,72
2)	16 " 141 944,51	14)	7 " 48 597,92
3)	15 " 156 180,44	15)	8 " 127 501,51
4)	16 " 191 768,48	16)	9 " 147 103,83
5)	13 " 102 172,64 ⁵	17)	9 " 112 941,86
6)	12 " 85 055,78 ⁵	18)	6 " 50 992,22
7)	11 " 88 109,51 ⁵	en 1 bank, waarvan het tegood niet vast staat.	
8)	10 " 44 527,35	banken met tegood:	
9)	4 " 31 159,81 ⁵	19)	4 / 39 079,21
10)	5 " 103 751,90	20)	6 " 124 450,45
11)	5 " 104 667,03		
12)	3 " 42 204,09 ⁵		

Kol. 7. Geen opgaaf van het getal boekjes is gedaan door:

banken met	tegood:	banken met	tegood:
21)	12 / 1 368 843,48	31)	2 / 268 747,42 ⁵
22)	8 " 1 370 705,15	32)	4 " 1 297 341,42 ⁵
23)	6 " 369 164,60	33)	2 " 171 841,60
24)	13 " 606 065,00 ⁵	34)	1 " 352 084,78
25)	13 " 810 267,90	35)	1 " 157 480,19
26)	5 " 129 096,50 ⁵	36)	2 " 301 554,58 ⁵
27)	6 " 564 037,47	37)	1 " 183 807,30 ⁵
28)	5 " 396 706,80 ⁵	38)	2 " 372 136,58
29)	4 " 867 756,67 ⁵	39)	2 " 50 424,—
30)	5 " 998 761,78	40)	1 " 51 912,54

Kol. 8.

41) En diverse waarborgkapitalen tot een totaal van f 244 975,— en f 425 200,— inschrijvingen op het 2½ pCt. Grootboek.
 42) Als voren resp. f 244 975,— en f 425 200,—
 43) " " " " 249 040,— " " 425 200,—
 44) " " " " 244 975,— " " 425 200,—
 45) " " " " 244 975,— " " 425 200,—
 46) t/m 22) " " " " 482 975,— " " 425 200,—
 47) Over de boekjaren 1893 en volgende werden ten aanzien der garantiefondsen geene betrouwbare gegevens ontvangen.

Kol. 11 en 12. Geen winst of verlies is vermeld van:

banken met	tegood	en	reserve:
54)	29 / 1 662 544,73		f 268 953,93 ⁵
55)	15 " 951 940,66		" 140 358,12
56)	21 " 1 225 996,57 ⁵		" 184 098,62
57)	12 " 226 288,46 ⁵		" 11 559,92 ⁵
58)	12 " 159 147,54		" 11 964,33
59)	10 " 75 804,43		" 4 891,96
60)	9 " 70 954,25		" 5 689,57 ⁵
61)	8 " 100 401,77 ⁵		" 6 475,34
62)	6 " 92 656,94 ⁵		" 6 475,34
63)	7 " 106 983,12		" 12 841,75 ⁵
64)	9 " 134 556,11 ⁵		" 7 064,89 ⁵
65)	5 " 307 342,03 ⁵		"

van 3 dezer banken werd ook geen reservefonds opgegeven; van de 2 overige bedroegen de reserves f 36 324,37⁵.
 66) Over 1893 werd geen winst of verlies gemeld van 14 banken met een tegood van f 780 382,54; van 7 dezer banken werd ook geen reservefonds opgegeven; van de 7 overige bedroegen de reserves f 83 672,44⁵.
 67) Over 1894 werd geen winst of verlies vermeld van 12 banken met een tegood van f 669 263,53; van 7 dezer banken werd ook geen reservefonds opgegeven; van de 5 overige bedroegen de reserves f 96 674,17.
 68) Zie de volgende bladz. 69) t/m 74) Idem.

S P A A R B A N K E N .	Aan kantoren der Rijkspostspaarbank.	Bedrag der inlagen. (Hieronder zijn de bij de hoofdsom gevoegde rentebedragen niet begrepen.)	Aan de inleggers toegekende rente.	Bedrag der uitbetalingen.	Tegood der inleggers aan het einde van het boekjaar.	Aantal boekjes.	Bedrag der reservefondsen.	Inkomsten van bezittingen.	Administratiekosten.	Bedrag van		A A N M E R K I N G E N .	
										de winst.	het verlies.		
1.	2.	3.	4.	5.	6.	7.	8.	9.	10.	11.	12.	13.	
		Gld.	Gld.	Gld.	Gld.		Gld.	Gld.	Gld.	Gld.	Gld.		
	1881	?	1 126 961,96	8 283,28	276 622,38 ⁵	858 622,85 ⁵	22 831	—	13 724,94 ⁵	57 760,55	—	53 318,88 ⁵	<p>68) Over 1895 werd geen winst en verlies vermeld van 12 banken met een tegoed van f 503 017,94; van 6 dezer banken werd ook geen reservefonds opgegeven; van 5 der overige bedroegen de reserves f 67 768,50⁵; door één instelling werd nog het tegoed noch het reservefonds opgegeven.</p> <p>69) Over 1896 werd geen winst of verlies vermeld van 14 banken met een tegoed van f 647 866,14⁵; van 8 dezer banken werd ook geen reservefonds opgegeven; van de 6 overige bedroegen de reserves f 79 812,62⁵.</p> <p>70) Over 1897 werd geen winst of verlies vermeld van 11 banken met een tegoed van f 699 308,93⁵; van 5 dezer banken werd ook geen reservefonds opgegeven; van de 6 overige bedroegen de reserves f 77 961,63.</p> <p>71) Over 1898 werd geen winst of verlies vermeld van 3 banken met een tegoed van f 156 410,81⁵.</p> <p>72) Over 1899 werden geen opgaven verstrekt betreffende winst of verlies door 17 banken met een tegoed van f 1 054 764.</p> <p>73) Over 1900 werden geen opgaven verstrekt betreffende winst of verlies door 24 banken met een tegoed van f 1 470 459,81⁵; van 14 dezer banken werden ook niet de reservefondsen opgegeven; van de overige 10 bedroegen de reserves f 96 228,07.</p> <p>74) Het reservefonds dezer instelling wordt jaarlijks vermeerderd, behalve met de door het fonds behaalde rente, met 1 pCt. van de zuivere rente door de bank zelve behaald. Het overig bedrag der inkomsten wordt als rente aan de inleggers uitgerekeerd. Zooals reeds te voren werd opgemerkt, konden de gegevens over 1892 niet vollediger vermeld worden, terwijl over de jaren 1889—1892 de bedragen voor kolommen 9 en 10 niet opgegeven zijn.</p>
	1882	?	2 157 710,39 ⁵	35 984,69	1 033 342,38	2 018 975,56	46 242	—	56 939,64 ⁵	55 316,59	—	34 361,63 ⁵	
	1883	1 093	2 854 478,08	65 711,10	1 751 559,35	3 217 605,39	67 922	—	104 378,75 ⁵	62 262,82 ⁵	—	23 845,17	
	1884	?	3 857 453,50 ⁵	98 794,35	2 523 134,57 ⁵	4 650 717,67	90 798	—	148 111,61	73 679,47	—	24 361,21	
	1885	?	4 920 790,73	138 467,54	3 341 958,53 ⁵	6 368 017,40 ⁵	112 308	—	198 902,80 ⁵	82 001,80	—	22 325,53 ⁵	
	1886	1 147	6 615 657,42 ⁵	192 611,18	4 310 643,23 ⁵	8 865 642,77 ⁵	139 989	—	265 571,42	85 431,70 ⁵	—	12 343,45 ⁵	
	1887	1 164	7 643 431,85	252 641,30	5 608 990,16	11 152 725,76 ⁵	169 027	—	348 837,88 ⁵	93 556,97 ⁵	2 679,56	—	
	1888	1 183	9 282 802,89	318 051,67	6 773 165,93	13 980 411,39 ⁵	201 763	—	428 801,73	101 534,91	9 274,65	—	
	1889	1 192	11 479 594,09 ⁵	398 585 83	8 335 679,76	17 522 911,56	241 175	—	544 419,53	110 808,63	32 501,07	—	
	1890	1 202	12 973 500,84	493 534,35	9 739 446,09 ⁵	21 250 590,65 ⁵	281 870	—	684 340,88	120 528,75 ⁵	68 194,04 ⁵	—	
Rijkspostspaarbank 1)	1891	1 219	13 558 868,79	571 809,67	11 367 454,62	24 013 724,49 ⁵	219 106	29 390,04	780 835,73	125 735,97 ⁵	87 296,70 ⁵	—	
	1892	1 235	15 372 184,59	648 142,42	12 471 943,62	27 562 107,88 ⁵	358 438	29 390,04	861 913,80 ⁵	139 011,18 ⁵	73 818,50	—	
	1893	1 251	17 652 080,14 ⁵	758 532,48	13 725 601,37	33 244 498,42	401 046	29 646,54	1 030 379,74 ⁵	151 530,19	120 621,47	—	
	1894	1 267	20 102 560,35 ⁵	884 473,07	15 577 505,02	37 655 562,20 ⁵	448 581	33 809,60 ⁵	1 105 275,40 ⁵	176 809,23	48 395,10 ⁵	—	
	1895	1 274	23 220 110,74 ⁵	1 035 555,62	17 727 430,37 ⁵	44 183 918,13 ⁵	499 963	34 345,10 ⁵	1 267 297,13	197 692,52 ⁵	33 719,38 ⁵	—	
	1896	1 284	28 640 484,12 ⁵	1 229 442,13	21 191 322,02 ⁵	52 859 727,27 ⁵	561 989	33 878,73	1 594 135,48 ⁵	224 687,41 ⁵	144 489,44	—	
	1897	1 288	31 636 335,60 ⁵	1 453 256,64	24 406 599,47 ⁵	61 641 393,61 ⁵	627 409	34 089,08	1 811 127,84	245 903,27 ⁵	125 063,99 ⁵	—	
	1898	1 304	34 706 280,22	1 672 406,36	28 013 018,16 ⁵	70 012 148,95	693 228	154 934,23	2 906 455,24	265 341,75	128 055,19	—	
	1899	1 313	38 254 565,48	1 903 113,10	31 825 190,81	78 344 636,72	764 201	—	2 409 645,16	295 150,—	—	2 032 659,61	
	1900	1 319	39 212 559,10	2 072 012,47	34 932 194,48 ⁵	84 697 013,80 ⁵	829 131	—	2 814 856,65	325 350,—	—	1 205 636,23 ⁵	
	1901	1 335	43 774 949,37	2 261 004,42	36 961 304,25 ⁵	93 771 663,84	896 761	—	5 683 545,21	380 300,—	2 662 002,29 ⁵	—	

BEROEPSTATISTIEK VAN NIEUW TOEGETREDEN
INLEGGERS.

N A A M DER GEMEENTE.		INLEGGERS ZIJNDE: Personen, werkzaam in de nijverheidsbedrijven, Klasse I—XVII der beroepstelling.												Totaal der ko- lommen 3 t/m 14.
		A. die hoofd zijn van een bedrijf.				B. belast met eenige directie of controle.				C. behoorende tot de gewone werklieden.				
		Mannen.		Vrouwen.		Mannen.		Vrouwen.		Mannen.		Vrouwen.		
		Meerder- jarig.	Minder- jarig.	Meerder- jarig.	Minder- jarig.	Meerder- jarig.	Minder- jarig.	Meerder- jarig.	Minder- jarig.	Meerder- jarig.	Minder- jarig.	Meerder- jarig.	Minder- jarig.	
1.	2.	3.	4.	5.	6.	7.	8.	9.	10.	11.	12.	13.	14.	
Noordbrabant.														
's Hertogenbosch . . .	1	3	—	—	—	6	8	—	—	—	—	—	—	17
Almkerk	5	—	2	—	—	—	—	—	—	—	—	—	—	2
Breda	14	8	—	3	—	1	—	—	—	6	1	—	—	19
Sprang	51	—	—	—	—	—	—	—	—	—	—	—	—	—
Steenbergen	52	2	—	—	—	—	—	—	—	—	—	—	—	2
Veghel	58	4	—	—	—	2	—	—	—	—	1	—	2	9
Waalwijk	63	3	—	—	—	—	—	—	—	5	21	—	—	29
Werkendam	64	—	—	1	—	—	—	—	—	—	—	—	—	1
Totaal		20	2	4	—	9	8	—	—	11	23	—	2	79
Gelderland.														
Arnhem	69	30	—	10	—	1	1	2	—	115	38	50	9	256
Apeldoorn	77	—	—	—	—	—	—	—	—	22	5	3	—	30
Beesd	79	3	—	1	—	—	—	—	—	—	—	—	—	4
Elburg	93	3	—	—	—	—	—	—	—	2	—	—	—	5
Epe	97	1	—	—	—	1	1	—	—	3	2	—	—	8
Ermelo	98	—	—	—	—	—	—	—	—	—	—	—	—	—
Geldermalsen	99	—	—	—	—	—	—	—	—	6	5	6	4	21
Huissen	107	—	—	—	—	—	—	—	—	6	—	—	—	6
Hummelo en Keppel	109	—	—	—	—	—	—	—	—	—	—	—	—	—
Laren	110	4	—	1	—	—	—	—	—	1	1	—	—	7
Nijmegen	113	13	—	3	—	1	—	—	—	18	—	—	—	35
Putten	116	4	—	—	—	—	—	—	—	—	—	—	—	4
Reukum	117	—	—	—	—	—	—	—	—	—	1	1	—	2

N A A M DER GEMEENTE.		INLEGGERS ZIJNDE: Personen, werkzaam in de nijverheidsbedrijven, Klasse I—XVII der beroepstelling.												Totaal der ko- lommen 3 t/m 14.
		A. die hoofd zijn van een bedrijf.				B. belast met eenige directie of controle.				C. behoorende tot de gewone werklieden.				
		Mannen.		Vrouwen.		Mannen.		Vrouwen.		Mannen.		Vrouwen.		
		Meerder- jarig.	Minder- jarig.	Meerder- jarig.	Minder- jarig.	Meerder- jarig.	Minder- jarig.	Meerder- jarig.	Minder- jarig.	Meerder- jarig.	Minder- jarig.	Meerder- jarig.	Minder- jarig.	
1.	2.	3.	4.	5.	6.	7.	8.	9.	10.	11.	12.	13.	14.	
Zuidholland.														
Scherpenzeel	118	2	1	3	—	—	—	—	—	—	—	—	—	6
Vorden	122	—	—	—	—	—	—	—	—	1	—	—	1	2
Winterswijk	126	5	2	2	1	—	—	—	—	3	3	2	4	22
Wisch	127	6	—	—	—	—	—	—	—	—	—	—	—	6
Totaal		71	3	20	1	3	2	2	—	177	55	62	18	414
Brielle	148	2	—	—	—	—	—	—	—	—	—	—	—	2
's Gravenzande	163	3	—	—	—	4	—	—	—	—	3	—	4	14
Hardinxveld	165	—	—	—	—	—	—	—	—	—	—	1	—	1
Hof van Delft	167	—	—	—	—	2	—	—	—	9	4	—	—	15
"	168	—	—	—	—	—	—	—	—	2	—	—	—	2
Lekkerkerk	178	—	—	—	—	—	—	—	—	1	—	—	—	1
Maassluis	179	—	—	—	—	—	—	—	—	2	2	—	—	4
Middelbarnis	181	1	—	—	—	—	—	—	—	—	1	—	—	2
Naaldwijk	184	—	—	—	—	—	—	—	—	—	—	—	1	1
Nieuwenhoorn	186	2	—	—	—	—	—	—	—	—	—	—	—	2
Oude Tonge	190	—	—	—	—	—	—	—	—	—	—	—	—	—
"	191	—	—	—	—	—	—	—	—	—	—	—	—	—
Rotterdam	197	267	—	47	—	16	—	3	—	1 120	257	562	103	2 375
Vianen	206	1	—	—	—	—	—	—	—	1	—	—	—	2
Zwammerdam	213	3	—	—	—	—	—	—	—	1	—	—	—	4
Totaal		279	—	47	—	22	—	3	—	1 136	267	563	103	2 425

N A A M DER G E M E E N T E.		I N L E G G E R S Z I J N D E: Personen, werkzaam in de nijverheidsbedrijven, Klasse I—XVII der beroepstelling.												Totaal der ko- lommen 3 t/m 14.
		A. die hoofd zijn van een bedrijf.				B. belast met eenige directie of contrôle.				C. behoorende tot de gewone werklieden.				
		Mannen.		Vrouwen.		Mannen.		Vrouwen.		Mannen.		Vrouwen.		
		Meerder- jarig.	Minder- jarig.	Meerder- jarig.	Minder- jarig.	Meerder- jarig.	Minder- jarig.	Meerder- jarig.	Minder- jarig.	Meerder- jarig.	Minder- jarig.	Meerder- jarig.	Minder- jarig.	
1.	2.	3.	4.	5.	6.	7.	8.	9.	10.	11.	12.	13.	14.	
Rijkspostspaarbank	214	2 658	253	782	91	358	51	100	2	7 855	4 565	2 063	842	19 623
Noordholland.														
Amsterdam	219	1	—	—	—	—	—	—	—	—	—	—	—	1
„	220	—	—	—	—	—	—	—	—	14	3	—	—	17
Abbekerk	237	—	—	—	—	—	—	—	—	—	—	—	—	—
Andijk	244	—	—	—	—	—	—	—	—	—	—	—	—	—
Anna Paulowna	247	—	—	—	—	—	—	—	—	—	—	—	—	—
Assendelft	248	4	—	—	—	2	—	—	—	2	3	—	—	11
Beemster	250	2	—	1	—	—	—	—	—	3	1	—	—	7
Bergen	251	—	—	—	—	—	—	—	—	—	1	—	—	1
Berkhout	252	—	—	—	—	—	—	—	—	—	—	—	—	—
Edam	255	—	—	—	—	—	—	—	—	—	—	—	—	—
Egmond a/Zee	256	1	—	—	—	—	—	—	—	—	1	—	—	2
Graft	261	1	—	—	—	—	—	—	—	1	2	—	—	4
„	262	—	—	—	—	—	—	—	—	—	—	—	—	—
Grootebroek	263	—	—	—	—	—	—	—	—	—	—	—	—	—
Helder	266	17	—	—	—	—	—	—	—	14	6	—	—	37
Hoogkarspel	268	—	—	—	—	—	—	—	—	—	1	—	—	1
Hoogwoud	269	—	—	—	—	—	—	—	—	1	—	—	—	1
Medemblik	275	—	—	—	—	—	—	—	—	—	—	—	—	—
Middelie	276	—	2	—	1	—	—	—	—	—	2	—	—	5
Nibbixwoud	278	—	—	—	—	—	—	—	—	3	—	—	—	3
Nieuwe Niedorp	280	—	—	—	—	—	—	—	—	—	1	—	—	1
Oosthuizen	284	2	—	—	—	—	—	—	—	—	2	—	—	4
Opperdoes	285	1	—	—	—	—	—	—	—	—	—	—	—	1

N A A M DER G E M E E N T E.		I N L E G G E R S Z I J N D E: Personen, werkzaam in de nijverheidsbedrijven, Klasse I—XVII der beroepstelling.												Totaal der ko- lommen 3 t/m 14.	
		A. die hoofd zijn van een bedrijf.				B. belast met eenige directie of contrôle.				C. behoorende tot de gewone werklieden.					
		Mannen.		Vrouwen.		Mannen.		Vrouwen.		Mannen.		Vrouwen.			
		Meerder- jarig.	Minder- jarig.	Meerder- jarig.	Minder- jarig.	Meerder- jarig.	Minder- jarig.	Meerder- jarig.	Minder- jarig.	Meerder- jarig.	Minder- jarig.	Meerder- jarig.	Minder- jarig.		
1.	2.	3.	4.	5.	6.	7.	8.	9.	10.	11.	12.	13.	14.		
Oterleek	286	2	—	—	—	—	—	—	—	—	—	—	1	—	3
Oudendijk	287	—	—	—	—	—	—	—	—	—	—	—	—	—	
Oudkarspel	289	4	—	—	—	—	—	—	—	—	—	—	2	6	
St. Pankras	290	—	—	—	—	—	—	—	—	—	—	—	—	—	
Schellinkhout	294	—	—	—	—	—	—	—	—	—	—	—	—	—	
Schermerhorn	295	—	—	—	—	—	—	—	—	—	—	—	—	—	
Sijbekarspel	298	—	—	—	—	—	—	—	—	—	—	—	—	—	
Twisk	299	2	—	1	—	—	—	—	—	—	—	—	—	3	
Uitgeest	300	1	—	—	—	—	—	—	—	—	—	—	2	3	
Venhuizen	304	—	—	—	—	—	—	—	—	—	—	—	—	—	
Wervershoof	307	—	—	—	—	—	—	—	—	—	—	—	—	—	
Westwoud	309	1	—	1	—	—	—	—	—	—	—	—	2	5	
Wijdenes	312	2	—	—	—	—	—	—	—	—	—	—	1	3	
Winkel	313	—	—	—	—	—	—	—	—	—	—	—	—	—	
Totaal		—	2	3	1	2	—	—	—	45	24	1	—	119	
Zeeland.															
Middelburg	319	1	—	—	—	—	—	—	—	12	17	1	2	33	
Goes	323	8	7	1	2	1	1	—	1	3	—	—	—	24	
Heinkenszand	325	—	—	—	—	—	—	—	—	—	—	—	—	—	
Hulst	326	—	—	—	—	—	—	—	—	1	2	—	—	3	
Tholen	328	1	—	—	1	—	—	—	—	—	—	—	—	2	
Totaal		10	7	1	3	1	1	—	1	16	19	1	2	62	

N A A M DER G E M E E N T E.		I N L E G G E R S Z I J N D E: Personen, werkzaam in de nijverheidsbedrijven, Klasse I—XVII der beroepstelling.												Totaal der ko- lommen 3 t/m 14.	
		A. die hoofd zijn van een bedrijf.				B. belast met eenige directie of controle.				C. behoorende tot de gewone werklieden.					
		Mannen.		Vrouwen.		Mannen.		Vrouwen.		Mannen.		Vrouwen.			
		Meerder- jarig.	Minder- jarig.	Meerder- jarig.	Minder- jarig.	Meerder- jarig.	Minder- jarig.	Meerder- jarig.	Minder- jarig.	Meerder- jarig.	Minder- jarig.	Meerder- jarig.	Minder- jarig.		
1.	2.	3.	4.	5.	6.	7.	8.	9.	10.	11.	12.	13.	14.		
Finsterwolde	467	—	—	—	—	—	—	—	—	—	—	—	—	—	—
Grijpskerk	468	1	—	—	—	—	—	—	—	1	—	—	—	2	
„	469	1	—	1	—	—	—	—	—	—	1	—	—	3	
Leens	473	1	—	—	—	—	—	—	—	1	1	—	—	3	
Meeden	475	—	—	—	—	—	—	—	—	—	—	—	—	—	
Midwolda	477	—	—	—	—	—	—	—	—	—	2	—	—	2	
Nieuwolda	480	—	—	—	—	—	—	—	—	—	—	—	—	—	
Noordbroek	481	—	—	1	—	—	—	—	—	1	1	—	—	3	
Noorddijk	482	—	—	—	—	—	—	—	—	—	—	—	—	—	
Oldehove	483	—	—	—	—	—	—	—	—	—	—	—	—	—	
Scheemda	485	—	—	—	—	—	—	—	—	2	—	—	—	2	
„	486	—	—	—	—	—	—	—	—	—	—	—	—	—	
Uithuizen	490	—	—	—	—	—	—	—	—	1	1	—	—	2	
Uithuizemeeden	493	—	—	—	—	—	—	—	—	—	—	—	—	—	
Vlagtwedde	497	—	—	10	—	—	—	—	—	—	3	—	4	17	
Warffum	498	2	—	—	—	—	—	—	—	—	—	—	—	2	
Wedde	499	—	—	—	—	—	—	—	—	5	6	3	9	23	
Winsum	503	2	—	—	—	1	—	—	—	—	—	—	—	3	
Zuidbroek	505	—	—	—	—	—	—	—	—	—	—	—	—	—	
Zuidhorn	506	—	—	—	—	—	—	—	—	4	—	—	—	4	
„	507	—	—	—	—	—	—	—	—	1	1	1	1	4	
Totaal		47	1	16	3	2	—	3	5	33	25	6	15	156	

N A A M DER G E M E E N T E.		I N L E G G E R S Z I J N D E: Personen, werkzaam in de nijverheidsbedrijven, Klasse I—XVII der beroepstelling.												Totaal der ko- lommen 3 t/m 14.
		A. die hoofd zijn van een bedrijf.				B. belast met eenige directie of controle.				C. behoorende tot de gewone werklieden.				
		Mannen.		Vrouwen.		Mannen.		Vrouwen.		Mannen.		Vrouwen.		
		Meerder- jarig.	Minder- jarig.	Meerder- jarig.	Minder- jarig.	Meerder- jarig.	Minder- jarig.	Meerder- jarig.	Minder- jarig.	Meerder- jarig.	Minder- jarig.	Meerder- jarig.	Minder- jarig.	
1.	2.	3.	4.	5.	6.	7.	8.	9.	10.	11.	12.	13.	14.	
Drenthe.														
Dalen	513	—	—	—	—	—	—	—	—	—	—	—	—	—
Gieten	513	1	—	1	—	—	—	—	—	—	1	—	—	3
Meppel	517	5	—	—	—	—	—	—	—	—	11	3	—	19
Norg	519	—	—	—	—	—	—	—	—	—	1	—	—	1
Ruinen	520	4	—	—	—	—	—	—	—	—	—	—	—	4
Totaal		10	—	1	—	—	—	—	—	—	13	3	—	27
Limburg.														
Eijsden	528	—	—	—	—	—	—	—	—	—	—	—	—	—
Posterholt	539	—	—	—	—	—	—	—	—	—	—	—	—	—
Totaal		—	—	—	—	—	—	—	—	—	—	—	—	—

Verzamelstaat van tabel 1^a.

N A A M DER PROVINCIE.		INLEGGERS ZIJNDE: Personen, werkzaam in de nijverheidsbedrijven, Klasse I—XVII der beroepstelling.												Totaal der ko- lommen 3 t/m 14.
		A. die hoofd zijn van een bedrijf.				B. belast met eenige directie of controle.				C. behoorende tot de gewone werklieden.				
		Mannen.		Vrouwen.		Mannen.		Vrouwen.		Mannen.		Vrouwen.		
		Meerder- jarig.	Minder- jarig.	Meerder- jarig.	Minder- jarig.	Meerder- jarig.	Minder- jarig.	Meerder- jarig.	Minder- jarig.	Meerder- jarig.	Minder- jarig.	Meerder- jarig.	Minder- jarig.	
1.	2.	3.	4.	5.	6.	7.	8.	9.	10.	11.	12.	13.	14.	
Rijkspostspaarbank . . .	1	2 658	253	782	91	358	51	100	2	7 855	4 568	2 063	842	19 623
Noordbrabant	8	20	2	4	—	9	8	—	—	11	23	—	2	79
Gelderland	17	71	3	20	1	3	2	2	—	177	55	62	18	414
Zuidholland	15	279	—	47	—	22	—	3	—	1 136	267	503	108	2 425
Noordholland	37	41	2	3	1	2	—	—	—	45	24	1	—	119
Zeeland	5	10	7	1	3	1	1	—	1	16	19	1	2	62
Utrecht	2	49	—	7	—	—	—	—	—	172	—	—	—	228
Friesland	18	12	—	—	1	1	—	—	—	32	6	—	2	54
Overijssel	3	5	1	1	2	1	—	—	—	11	5	1	1	28
Groningen	32	47	1	16	3	2	—	3	5	33	25	6	15	156
Drenthe	5	10	—	1	—	—	—	—	—	13	3	—	—	27
Limburg	2	—	—	—	—	—	—	—	—	—	—	—	—	—
Het Rijk	145	3 202	269	882	102	399	62	103	8	9 501	4 995	2 697	990	23 215

N A A M DER GEMEENTE.		INLEGGERS ZIJNDE: Personen, werkzaam in den landbouw, Klasse XVIII der beroepstelling.												Totaal der ko- lommen 3 t/m 14.
		A. die hoofd zijn van een bedrijf.				B. belast met eenige directie of controle.				C. behoorende tot de gewone werklieden.				
		Mannen.		Vrouwen.		Mannen.		Vrouwen.		Mannen.		Vrouwen.		
		Meerder- jarig.	Minder- jarig.	Meerder- jarig.	Minder- jarig.	Meerder- jarig.	Minder- jarig.	Meerder- jarig.	Minder- jarig.	Meerder- jarig.	Minder- jarig.	Meerder- jarig.	Minder- jarig.	
1.	2.	3.	4.	5.	6.	7.	8.	9.	10.	11.	12.	13.	14.	
Noordbrabant.														
's Hertogenbosch . . .	1	6	—	2	—	—	—	—	—	1	—	—	—	9
Almkerk	5	2	1	—	1	—	—	—	—	2	—	—	—	6
Breda	14	—	—	—	—	—	—	—	—	1	—	—	—	1
Sprang	51	—	—	—	—	—	—	—	—	—	—	—	—	—
Steenbergen	52	—	—	—	—	1	—	—	—	—	—	—	5	1
Veghel	53	26	—	2	—	—	—	—	—	4	9	6	—	52
Waalwijk	63	—	—	—	—	—	—	—	—	—	—	—	—	—
Werkendam	64	—	—	1	—	—	—	—	—	3	—	—	—	4
Totaal		34	1	5	1	1	—	—	—	11	9	6	5	73
Gelderland.														
Arnhem	69	26	—	10	—	—	—	—	—	23	10	2	—	71
Apeldoorn	77	5	—	—	—	—	—	—	—	11	3	—	1	20
Beesd	79	6	—	2	—	—	—	—	—	4	—	—	—	12
Elburg	93	2	—	1	—	—	—	—	—	6	—	2	—	11
Epe	97	3	—	—	—	2	—	—	—	6	8	1	1	21
Ermelo	98	12	—	1	—	—	—	—	—	3	—	3	—	19
Geldermalsen	99	—	—	—	—	—	—	—	—	—	4	—	6	10
Huissen	107	8	—	1	—	—	—	—	—	7	—	—	—	16
Hummelo en Keppel	109	9	—	2	—	—	—	—	—	—	—	—	—	11
Laren	110	8	—	1	—	—	—	—	—	4	9	1	3	26
Nijmegen	113	16	1	2	—	3	—	—	—	6	—	—	—	28
Putten	116	—	—	—	—	—	—	—	—	4	—	1	—	5
Renkum	117	2	—	—	—	—	—	—	—	1	—	—	—	3

INLEGGERS ZIJNDE:														
Personen, werkzaam in den landbouw, Klasse XVIII der beroepstelling.														
N A A M DER G E M E E N T E.	No. der instelling in het Algemeen Register.	A. die hoofd zijn van een bedrijf.				B. belast met eenige directie of controle.				C. behoorende tot de gewone werklieden.				Totaal der ko- lommen 3 t/m 14.
		Mannen.		Vrouwen.		Mannen.		Vrouwen.		Mannen.		Vrouwen.		
		Meerder- jarig.	Minder- jarig.	Meerder- jarig.	Minder- jarig.	Meerder- jarig.	Minder- jarig.	Meerder- jarig.	Minder- jarig.	Meerder- jarig.	Minder- jarig.	Meerder- jarig.	Minder- jarig.	
		3.	4.	5.	6.	7.	8.	9.	10.	11.	12.	13.	14.	
Scherpenzeel	118	1	1	1	—	—	—	—	—	1	2	2	—	8
Vorden	122	—	—	—	—	—	—	—	—	—	1	1	—	2
Winterswijk	126	12	1	9	2	—	—	—	—	15	3	4	5	51
Wisch	127	6	—	1	—	—	—	—	—	2	—	—	1	10
Totaal		116	3	31	2	5	—	—	—	93	40	17	17	324
Zuidholland.														
Brielle	148	3	—	—	—	—	—	—	—	—	—	—	—	3
's Gravenzande	163	6	5	4	5	—	—	—	—	10	8	—	3	41
Hardinxveld	165	—	—	—	—	—	—	—	—	—	—	—	—	—
Hof van Delft	167	—	—	—	—	—	—	—	—	—	—	—	—	—
„	168	—	—	—	—	—	—	—	—	—	—	—	—	—
Lekkerkerk	178	—	—	—	—	—	—	—	—	—	—	2	—	2
Maassluis	179	—	—	—	—	1	—	—	—	2	1	—	—	4
Middelharnis	181	1	—	—	—	1	—	—	—	5	—	—	—	7
Naaldwijk	184	12	—	—	—	—	—	—	—	—	—	—	—	12
Nieuwenhoorn	186	1	—	—	—	—	—	—	—	—	—	—	—	1
Oude Tonge	190	—	—	—	—	—	—	—	—	3	1	—	3	7
„	191	—	—	—	—	—	—	—	—	—	—	—	—	—
Rotterdam	197	8	—	—	—	—	—	—	—	13	4	2	—	27
Vianen	206	6	—	1	—	—	1	—	—	—	1	—	1	10
Zwammerdam	213	—	—	—	—	—	—	—	—	1	—	—	—	1
Totaal		37	5	5	5	2	1	—	—	34	15	4	7	115

INLEGGERS ZIJNDE:														
Personen, werkzaam in den landbouw, Klasse XVIII der beroepstelling.														
N A A M DER G E M E E N T E.	No. der instelling in het Algemeen Register.	A. die hoofd zijn van een bedrijf.				B. belast met eenige directie of controle.				C. behoorende tot de gewone werklieden.				Totaal der ko- lommen 3 t/m 14.
		Mannen.		Vrouwen.		Mannen.		Vrouwen.		Mannen.		Vrouwen.		
		Meerder- jarig.	Minder- jarig.	Meerder- jarig.	Minder- jarig.	Meerder- jarig.	Minder- jarig.	Meerder- jarig.	Minder- jarig.	Meerder- jarig.	Minder- jarig.	Meerder- jarig.	Minder- jarig.	
		3.	4.	5.	6.	7.	8.	9.	10.	11.	12.	13.	14.	
Rijkspostspaarbank	214	2 687	85	418	4	117	7	27	1	2 862	1 180	386	81	7 855
Noordholland.														
Amsterdam	219	—	—	—	—	—	—	—	—	—	—	—	—	—
„	220	—	—	—	—	—	—	—	—	—	—	—	—	—
Abbekerk	237	—	—	—	—	—	—	—	—	—	—	—	—	—
Andijk	244	4	—	—	—	—	—	—	—	6	9	—	—	19
Anna Paulowna	247	—	—	—	—	—	—	—	—	2	—	—	—	3
Assendelft	248	5	—	—	—	—	—	—	—	7	3	—	—	16
Beemster	250	5	—	—	—	—	—	—	—	13	18	—	—	36
Bergen	251	—	—	—	—	—	—	—	—	1	—	—	—	1
Berkhout	252	—	—	—	—	—	—	—	—	7	2	—	2	11
Edam	255	—	—	—	—	—	—	—	—	—	—	—	—	—
Egmond a/Zee	256	—	—	—	—	—	—	—	—	—	—	—	—	—
Graft	261	—	—	—	—	—	—	—	—	—	—	—	—	—
„	262	—	—	—	—	—	—	—	—	1	—	—	—	1
Grootebroek	263	31	—	8	—	—	—	—	—	5	—	3	—	47
Helder	266	—	—	—	—	—	—	—	—	—	—	—	—	—
Hoogkarspel	268	3	—	—	—	—	—	—	—	2	2	—	—	7
Hoogwoud	269	4	—	1	—	—	—	—	—	7	2	—	—	15
Medemblik	275	3	—	—	—	—	—	—	—	—	—	—	—	3
Middelle	276	—	—	—	—	—	—	—	—	1	—	—	3	4
Nibbixwoud	278	—	—	—	—	—	—	—	—	—	—	—	—	—
Nieuwe Niedorp	280	1	—	—	—	—	—	—	—	1	2	—	—	4
Oosthuizen	284	—	—	—	—	—	—	—	—	2	2	—	4	8
Oppendoes	285	4	—	—	—	—	—	—	—	1	—	—	—	5

INLEGGERS ZIJNDE: Personen, werkzaam in den landbouw, Klasse XVIII der beroepstelling.														
N A A M DER G E M E E N T E.	No. der instelling in het Algemeen Register.	A. die hoofd zijn van een bedrijf.				B. belast met eenige directie of controle.				C. behoorende tot de gewone werklieden.				Totaal der ko- lommen 3 t/m 14.
		Mannen.		Vrouwen.		Mannen.		Vrouwen.		Mannen.		Vrouwen.		
		Meerder- jarig.	Minder- jarig.	Meerder- jarig.	Minder- jarig.	Meerder- jarig.	Minder- jarig.	Meerder- jarig.	Minder- jarig.	Meerder- jarig.	Minder- jarig.	Meerder- jarig.	Minder- jarig.	
		3.	4.	5.	6.	7.	8.	9.	10.	11.	12.	13.	14.	
Weststellingwerf	407	—	—	—	—	—	—	—	—	1	—	—	—	1
IJlst	412	—	—	—	—	—	—	—	—	—	2	—	1	3
Totaal		28	—	3	2	1	2	—	4	73	20	15	9	157
Overijssel.														
Avereest	420	11	—	5	—	—	—	—	—	7	—	—	—	23
Hengelo	432	2	—	—	—	—	—	—	—	—	—	—	—	2
Vollenhoven (stad)	439	2	2	—	2	—	—	—	—	1	2	—	—	9
Totaal		15	2	5	2	—	—	—	—	8	2	—	—	34
Groningen.														
Aduard	450	—	—	—	—	—	—	—	—	2	2	—	—	4
"	451	—	—	—	—	—	—	—	—	20	18	17	14	69
Appingedam	452	21	—	4	—	—	—	—	—	27	3	8	2	65
"	453	30	6	2	1	—	—	—	—	—	—	—	—	39
Bedum	455	—	—	—	—	—	—	—	—	—	—	—	—	—
"	457	—	—	—	—	—	—	—	—	—	—	1	1	2
Beerta	458	1	—	—	—	—	—	—	—	14	13	—	10	38
Bierum	460	1	—	—	—	—	—	—	—	2	—	—	—	3
"	461	3	—	2	—	2	—	—	—	9	5	8	6	35
Delfzijl	462	1	—	—	—	1	—	—	—	—	—	—	—	3
"	463	2	—	1	—	—	—	—	—	6	—	1	—	10

INLEGGERS ZIJNDE: Personen, werkzaam in den landbouw, Klasse XVIII der beroepstelling.														
N A A M DER G E M E E N T E.	No. der instelling in het Algemeen Register.	A. die hoofd zijn van een bedrijf.				B. belast met eenige directie of controle.				C. behoorende tot de gewone werklieden.				Totaal der ko- lommen 3 t/m 14.
		Mannen.		Vrouwen.		Mannen.		Vrouwen.		Mannen.		Vrouwen.		
		Meerder- jarig.	Minder- jarig.	Meerder- jarig.	Minder- jarig.	Meerder- jarig.	Minder- jarig.	Meerder- jarig.	Minder- jarig.	Meerder- jarig.	Minder- jarig.	Meerder- jarig.	Minder- jarig.	
		3.	4.	5.	6.	7.	8.	9.	10.	11.	12.	13.	14.	
Finsterwolde	467	—	—	—	—	—	—	—	—	—	—	—	—	—
Grijpskerk	468	1	—	—	—	—	—	—	—	—	—	—	4	2
"	469	—	—	—	—	—	—	—	—	—	—	—	7	2
Leens	473	—	—	—	—	—	—	—	—	—	—	—	1	—
Meeden	475	3	—	—	—	—	—	—	—	—	—	—	9	10
Midwolda	477	1	—	—	—	—	—	—	—	—	—	—	2	10
Nieuwolda	480	—	—	—	—	—	—	—	—	1	—	—	—	—
Noordbroek	481	—	—	—	—	—	—	—	—	—	—	—	4	2
Noorddijk	482	—	—	—	—	—	—	—	—	—	—	—	—	—
Oldehove	483	2	—	—	—	—	—	—	—	—	—	—	4	—
Scheemda	485	—	—	—	—	—	—	—	—	—	—	—	2	3
"	486	—	—	—	—	—	—	—	—	—	—	—	—	2
Uithuizen	490	3	—	—	—	—	—	—	—	—	—	—	7	6
Uithuizemeeden	493	—	—	—	—	—	—	—	—	—	—	—	8	9
Vlagentwedde	497	9	—	—	—	—	—	—	—	—	—	—	6	5
Warffum	498	—	—	—	—	—	—	—	—	—	—	—	5	—
Wedde	499	—	—	—	—	—	—	—	—	—	—	—	—	—
Winsum	503	1	—	—	—	—	—	—	—	—	—	—	7	3
Zuidbroek	505	—	—	—	—	—	—	—	—	—	—	—	4	2
Zuidhorn	506	—	1	—	—	—	—	—	—	—	—	—	3	—
"	607	1	1	1	—	—	—	—	—	—	—	—	1	—
Totaal		80	8	10	1	4	—	—	—	1	155	95	63	62

INLEGGERS ZIJNDE: Personen, werkzaam in den landbouw, Klasse XVIII der beroepstelling.														
N A A M DER GEMEENTE.	N ^o . der instelling in het Algemeen Register.	A. die hoofd zijn van een bedrijf.				B. belast met eenige directie of controle.				C. behoorende tot de gewone werklieden.				Totaal der ko- lommen 3 t/m 14.
		Mannen.		Vrouwen.		Mannen.		Vrouwen.		Mannen.		Vrouwen.		
		Meerder- jarig.	Minder- jarig.	Meerder- jarig.	Minder- jarig.	Meerder- jarig.	Minder- jarig.	Meerder- jarig.	Minder- jarig.	Meerder- jarig.	Minder- jarig.	Meerder- jarig.	Minder- jarig.	
		3.	4.	5.	6.	7.	8.	9.	10.	11.	12.	13.	14.	
Drenthe.														
Dalen	512	2	—	—	—	—	—	—	—	3	—	—	—	5
Gieten	513	6	—	1	—	—	—	—	—	7	1	6	1	22
Meppel	517	36	—	7	3	—	—	—	—	18	4	—	—	68
Norg	519	—	—	1	—	—	—	—	—	1	—	—	—	2
Ruinen	520	14	—	5	—	3	1	1	1	4	3	—	3	35
Totaal		58	—	14	3	3	1	1	1	33	8	6	4	132
Limburg.														
Eijsden	528	2	—	—	—	—	—	—	—	—	—	—	—	2
Posterholt	539	12	—	4	—	—	—	—	—	—	—	—	—	16
Totaal		14	—	4	—	—	—	—	—	—	—	—	—	18

Verzamelstaat van tabel 1^b.

INLEGGERS ZIJNDE: Personen, werkzaam in den landbouw, Klasse XVIII der beroepstelling.														
N A A M DER PROVINCIE.	Aantal instellingen die gegevens voor deze tabel hebben versnakt.	A. die hoofd zijn van een bedrijf.				B. belast met eenige directie of controle.				C. behoorende tot de gewone werklieden.				Totaal der ko- lommen 3 t/m 14.
		Mannen.		Vrouwen.		Mannen.		Vrouwen.		Mannen.		Vrouwen.		
		Meerder- jarig.	Minder- jarig.	Meerder- jarig.	Minder- jarig.	Meerder- jarig.	Minder- jarig.	Meerder- jarig.	Minder- jarig.	Meerder- jarig.	Minder- jarig.	Meerder- jarig.	Minder- jarig.	
		3.	4.	5.	6.	7.	8.	9.	10.	11.	12.	13.	14.	
Rijkspostspaarbank	1	2 687	85	418	4	117	7	27	1	2 862	1 180	356	81	7 855
Noordbrabant	8	34	1	5	1	1	—	—	—	11	9	6	5	73
Gelderland	17	116	3	31	2	5	—	—	—	93	40	17	17	324
Zuidholland	15	37	5	5	5	2	1	—	—	34	15	4	7	115
Noordholland	37	98	1	11	—	3	—	—	—	94	53	8	19	287
Zeeland	5	21	1	2	3	1	—	—	—	35	10	2	5	80
Utrecht	2	23	—	6	—	—	—	—	—	4	—	—	—	33
Friesland	8	28	—	3	2	1	2	—	4	73	20	15	9	157
Overijssel	3	15	2	5	2	—	—	—	—	8	2	—	—	34
Groningen	32	80	8	10	1	4	—	—	1	155	95	63	62	479
Drenthe	5	58	—	14	3	3	1	1	1	33	8	6	4	132
Limburg	2	14	—	4	—	—	—	—	—	—	—	—	—	18
Het Rijk	145	3 211	106	514	23	137	11	28	7	3 402	1 432	507	209	9 587

N A A M DER G E M E E N T E.		I N L E G G E R S Z I J N D E: Personen, werkzaam bij de visscherij en jacht, Klasse XIX der beroepstelling.												Totaal der ko- lommen 3 t/m 14.
		A. die hoofd zijn van een bedrijf.				B. belast met eenige directie of contrôle.				C. behoorende tot de gewone werklieden.				
		Mannen.		Vrouwen.		Mannen.		Vrouwen.		Mannen.		Vrouwen.		
		Meerder- jarig.	Minder- jarig.	Meerder- jarig.	Minder- jarig.	Meerder- jarig.	Minder- jarig.	Meerder- jarig.	Minder- jarig.	Meerder- jarig.	Minder- jarig.	Meerder- jarig.	Minder- jarig.	
1.	2.	3.	4.	5.	6.	7.	8.	9.	10.	11.	12.	13.	14.	
Noordbrabant.														
's Hertogenbosch . . .	1	4	—	—	—	—	—	—	—	5	—	—	—	9
Almkerk	5	—	—	—	—	—	—	—	—	—	—	—	—	—
Breda	14	—	—	—	—	—	—	—	—	—	—	—	—	—
Sprang	51	—	—	—	—	—	—	—	—	—	—	—	—	—
Steenbergen	52	—	—	1	—	1	—	1	—	—	—	—	—	3
Veghel	58	—	—	—	—	—	—	—	—	—	—	—	—	—
Waalwijk	63	—	—	—	—	—	—	—	—	—	—	—	—	—
Werkendam	64	—	—	1	—	—	—	—	—	—	—	—	—	1
Totaal		4	—	2	—	1	—	1	—	5	—	—	—	13
Gelderland.														
Arnhem	69	—	—	—	—	—	—	—	—	—	—	—	—	—
Apeldoorn	77	—	—	—	—	—	—	—	—	—	—	—	—	—
Beesd	79	—	—	—	—	—	—	—	—	—	—	—	—	—
Elburg	93	—	—	—	—	—	—	—	—	—	—	—	—	—
Epe	97	—	—	—	—	—	—	—	—	—	—	—	—	—
Ermelo	98	—	—	—	—	—	—	—	—	—	—	—	—	—
Geldermalsen	99	—	—	—	—	—	—	—	—	—	—	—	—	—
Huissen	107	—	—	—	—	—	—	—	—	—	—	—	—	—
Hummelo en Keppel	109	—	—	—	—	—	—	—	—	—	—	—	—	—
Laren	110	—	—	—	—	—	—	—	—	—	—	—	—	—
Nijmegen	113	—	—	—	—	—	—	—	—	—	—	—	—	—
Putten	116	—	—	—	—	—	—	—	—	—	—	—	—	—
Renkum	117	—	—	—	—	—	—	—	—	—	—	—	—	—

N A A M DER G E M E E N T E.		I N L E G G E R S Z I J N D E: Personen, werkzaam bij de visscherij en jacht, Klasse XIX der beroepstelling.												Totaal der ko- lommen 3 t/m 14.
		A. die hoofd zijn van een bedrijf.				B. belast met eenige directie of contrôle.				C. behoorende tot de gewone werklieden.				
		Mannen.		Vrouwen.		Mannen.		Vrouwen.		Mannen.		Vrouwen.		
		Meerder- jarig.	Minder- jarig.	Meerder- jarig.	Minder- jarig.	Meerder- jarig.	Minder- jarig.	Meerder- jarig.	Minder- jarig.	Meerder- jarig.	Minder- jarig.	Meerder- jarig.	Minder- jarig.	
1.	2.	3.	4.	5.	6.	7.	8.	9.	10.	11.	12.	13.	14.	
Noordbrabant.														
Scherpenzeel	118	—	—	—	—	—	—	—	—	—	—	—	—	—
Vorden	122	—	—	—	—	—	—	—	—	—	—	—	—	—
Winterswijk	126	—	—	—	—	—	—	—	—	—	—	—	—	—
Wisch	127	—	—	—	—	—	—	—	—	—	—	—	—	—
Totaal		—	—	—	—	—	—	—	—	—	—	—	—	—
Zuidholland.														
Brielle	143	—	—	—	—	—	—	—	—	—	—	—	—	—
's Gravenzande	163	—	—	—	—	—	—	—	—	4	1	—	—	5
Hardinxveld	165	—	—	—	—	—	—	—	—	—	—	—	—	—
Hof van Delft	167	—	—	—	—	—	—	—	—	—	—	—	—	—
„	168	—	—	—	—	—	—	—	—	—	—	—	—	—
Lekkerkerk	178	—	—	—	—	—	—	—	—	—	—	—	—	—
Maassluis	179	—	—	—	—	3	—	—	—	5	2	3	2	15
Middelharnis	181	2	—	—	—	—	—	—	—	—	—	—	—	2
Naaldwijk	184	—	—	—	—	—	—	—	—	—	—	—	—	—
Nieuwenhoorn	186	—	—	—	—	—	—	—	—	—	—	—	—	—
Oude Tonge	190	—	—	—	—	—	—	—	—	—	—	—	—	—
„	191	—	—	—	—	—	—	—	—	—	—	—	—	—
Rotterdam	197	1	—	—	—	—	—	—	—	—	—	—	—	1
Vianen	206	—	—	—	—	—	—	—	—	—	—	—	—	—
Zwammerdam	213	—	—	—	—	—	—	—	—	—	—	—	—	—
Totaal		3	—	—	—	3	—	—	—	9	3	3	2	23

INLEGGERS ZIJNDE:														
Personen, werkzaam bij de visscherij en jacht, Klasse XIX der beroepstelling.														
N A A M DER G E M E E N T E.	N ^o . der instelling in het Algemeen Register.	A. die hoofd zijn van een bedrijf.				B. belast met eenige directie of contrôle.				C. behoorende tot de gewone werklieden.				Totaal der ko- lommen 3 t/m 14.
		Mannen.		Vrouwen.		Mannen.		Vrouwen.		Mannen.		Vrouwen.		
		Meerder- jarig.	Minder- jarig.	Meerder- jarig.	Minder- jarig.	Meerder- jarig.	Minder- jarig.	Meerder- jarig.	Minder- jarig.	Meerder- jarig.	Minder- jarig.	Meerder- jarig.	Minder- jarig.	
		3.	4.	5.	6.	7.	8.	9.	10.	11.	12.	13.	14.	
Rijkspostspaarbank	214	64	4	12	—	16	—	1	—	118	50	18	—	283
Noordholland.														
Amsterdam	219	—	—	—	—	—	—	—	—	—	—	—	—	—
"	220	—	—	—	—	—	—	—	—	—	—	—	—	—
Abbekerk	237	—	—	—	—	—	—	—	—	—	—	—	—	—
Andijk	244	—	—	—	—	—	—	—	—	—	—	—	—	—
Anna Paulowna	247	—	—	—	—	—	—	—	—	—	—	—	—	—
Assendelft	248	—	—	—	—	—	—	—	—	—	—	—	—	—
Beemster	250	—	—	—	—	—	—	—	—	—	—	—	—	—
Bergen	251	—	—	—	—	—	—	—	—	—	—	—	—	—
Berkhout	252	—	—	—	—	—	—	—	—	1	—	—	—	1
Edam	255	—	—	—	—	—	—	—	—	—	—	—	—	—
Egmond a/Zee	256	1	—	—	—	—	—	—	—	—	—	—	—	—
Graft	261	1	—	—	—	—	—	—	—	—	—	—	—	—
"	262	—	—	—	—	—	—	—	—	—	—	—	—	—
Grootebroek	263	—	—	—	—	—	—	—	—	—	—	—	—	—
Helder	266	—	—	—	—	—	—	—	—	—	—	—	—	—
Hoogkarspel	268	—	—	—	—	—	—	—	—	—	—	—	—	—
Hoogwoud	269	—	—	—	—	—	—	—	—	—	—	—	—	—
Medemblik	275	6	—	—	—	—	—	—	—	—	—	—	—	6
Middelie	276	—	—	—	—	—	—	—	—	—	—	—	—	—
Nibbixwoud	278	—	—	—	—	—	—	—	—	—	—	—	—	—
Nieuwe Niedorp	280	—	—	—	—	—	—	—	—	—	—	—	—	—
Oosthuizen	284	—	—	—	—	—	—	—	—	3	—	—	—	3
Opperdoes	285	—	—	—	—	—	—	—	—	—	—	—	—	—

INLEGGERS ZIJNDE:														
Personen, werkzaam bij de visscherij en jacht, Klasse XIX der beroepstelling.														
N A A M DER G E M E E N T E.	N ^o . der instelling in het Algemeen Register.	A. die hoofd zijn van een bedrijf.				B. belast met eenige directie of contrôle.				C. behoorende tot de gewone werklieden.				Totaal der ko- lommen 3 t/m 14.
		Mannen.		Vrouwen.		Mannen.		Vrouwen.		Mannen.		Vrouwen.		
		Meerder- jarig.	Minder- jarig.	Meerder- jarig.	Minder- jarig.	Meerder- jarig.	Minder- jarig.	Meerder- jarig.	Minder- jarig.	Meerder- jarig.	Minder- jarig.	Meerder- jarig.	Minder- jarig.	
		3.	4.	5.	6.	7.	8.	9.	10.	11.	12.	13.	14.	
Oterleek	286	—	—	—	—	—	—	—	—	—	—	—	—	—
Oudendijk	287	—	—	—	—	—	—	—	—	3	—	—	—	3
Oudkarspel	289	—	—	—	—	—	—	—	—	—	—	—	—	—
St. Pankras	290	—	—	—	—	—	—	—	—	—	—	—	—	—
Schellinkhout	294	—	—	—	—	—	—	—	—	—	—	—	—	—
Schermerhorn	295	—	—	—	—	—	—	—	—	—	—	—	—	—
Sijbekarspel	298	—	—	—	—	—	—	—	—	—	—	—	—	—
Twisk	299	—	—	—	—	—	—	—	—	—	—	—	—	—
Uitgeest	300	—	—	—	—	—	—	—	—	—	—	—	—	—
Venhuizen	304	—	—	—	—	—	—	—	—	—	—	—	—	—
Wervershoof	307	—	—	—	—	—	—	—	—	—	—	—	—	—
Westwoud	309	—	—	—	—	—	—	—	—	—	—	—	—	—
Wijdenes	312	—	—	—	—	—	—	—	—	—	—	—	—	—
Winkel	313	—	—	—	—	—	—	—	—	—	—	—	—	—
Totaal		6	—	—	—	—	—	—	—	7	—	—	—	13
Zeeland.														
Middelburg	319	1	—	—	—	—	—	—	—	2	—	—	2	5
Goes	323	—	—	—	—	—	—	—	—	—	—	—	—	—
Heinkenszand	325	—	—	—	—	—	—	—	—	—	—	—	—	—
Hulst	326	—	—	—	—	—	—	—	—	—	—	—	—	—
Tholen	328	—	—	—	—	—	—	—	—	1	—	—	—	1
Totaal		1	—	—	—	—	—	—	—	3	—	—	2	6

N A A M DER G E M E E N T E.		I N L E G G E R S Z I J N D E: Personen, werkzaam bij de visscherij en jacht, Klasse XIX der beroepstelling.												Totaal der ko- lommen 3 t/m 14.
		A. die hoofd zijn van een bedrijf.				B. belast met eenige directie of contrôle.				C. behoorende tot de gewone werklieden.				
		Mannen.		Vrouwen.		Mannen.		Vrouwen.		Mannen.		Vrouwen.		
		Meerder- jarig.	Minder- jarig.	Meerder- jarig.	Minder- jarig.	Meerder- jarig.	Minder- jarig.	Meerder- jarig.	Minder- jarig.	Meerder- jarig.	Minder- jarig.	Meerder- jarig.	Minder- jarig.	
1.	2.	3.	4.	5.	6.	7.	8.	9.	10.	11.	12.	13.	14.	
Utrecht.														
Utrecht	332	10	—	—	—	4	—	—	—	3	—	—	—	17
Zeist	351	—	—	—	—	—	—	—	—	1	—	—	—	1
Totaal		10	—	—	—	4	—	—	—	4	—	—	—	18
Friesland.														
Leeuwarden	354	—	—	—	—	—	—	—	—	—	—	—	—	—
Achtkarspelen	361	—	—	—	—	—	—	—	—	—	—	—	—	—
Baarderadeel	362	—	—	—	—	—	—	—	—	—	—	—	—	—
„	363	—	—	—	—	—	—	—	—	—	—	—	—	—
Bildt (het)	364	—	—	—	—	—	—	—	—	—	—	—	—	—
Dantumadeel	370	—	—	—	—	—	—	—	—	—	—	—	—	—
Franekeradeel	378	—	—	—	—	—	—	—	—	—	—	—	—	—
Haskerland	382	—	—	—	—	—	—	—	—	—	—	—	—	—
Idaarderadeel	384	1	—	—	—	—	—	—	—	—	—	—	—	1
Leeuwarderadeel	385	—	—	—	—	—	—	—	—	—	—	—	—	—
„	386	—	—	—	—	—	—	—	—	—	—	—	—	—
„	387	—	—	—	—	—	—	—	—	—	—	—	—	—
Lemsterland	389	1	—	—	—	—	—	—	—	—	—	—	—	1
Tietjerksteradeel	402	—	—	—	—	—	—	—	—	—	—	—	—	—
Utingeradeel	405	—	—	—	—	—	—	—	—	—	—	—	—	—
Westlongeradeel	406	—	—	—	—	—	—	—	—	—	—	—	—	—

N A A M DER G E M E E N T E.		I N L E G G E R S Z I J N D E: Personen, werkzaam bij de visscherij en jacht, Klasse XIX der beroepstelling.												Totaal der ko- lommen 3 t/m 14.
		A. die hoofd zijn van een bedrijf.				B. belast met eenige directie of contrôle.				C. behoorende tot de gewone werklieden.				
		Mannen.		Vrouwen.		Mannen.		Vrouwen.		Mannen.		Vrouwen.		
		Meerder- jarig.	Minder- jarig.	Meerder- jarig.	Minder- jarig.	Meerder- jarig.	Minder- jarig.	Meerder- jarig.	Minder- jarig.	Meerder- jarig.	Minder- jarig.	Meerder- jarig.	Minder- jarig.	
1.	2.	3.	4.	5.	6.	7.	8.	9.	10.	11.	12.	13.	14.	
Weststellingwerf.														
Weststellingwerf	407	—	—	—	—	—	—	—	—	—	—	—	—	—
IJlst	412	—	—	—	—	—	—	—	—	—	—	—	—	—
Totaal		2	—	—	—	—	—	—	—	—	—	—	—	2
Overijssel.														
Avereest	420	—	—	—	—	—	—	—	—	—	—	—	—	—
Hengelo	432	—	—	—	—	—	—	—	—	—	—	—	—	—
Vollenhoven (stad)	439	—	5	—	3	—	—	—	—	—	—	—	—	8
Totaal		—	5	—	3	—	—	—	—	—	—	—	—	8
Groningen.														
Aduard	450	—	—	—	—	—	—	—	—	—	—	—	—	—
„	451	—	—	—	—	—	—	—	—	—	—	—	—	—
Appingedam	452	—	—	—	—	—	—	—	—	—	—	—	—	—
„	453	3	—	—	—	—	—	—	—	—	—	—	—	3
Bedum	455	2	—	—	—	—	—	—	—	3	9	2	6	22
„	457	—	—	—	—	—	—	—	—	—	—	—	—	—
Beerta	458	—	—	—	—	—	—	—	—	—	—	—	—	—
Bierum	460	—	—	—	—	—	—	—	—	—	—	—	—	—
„	461	—	—	—	—	—	—	—	—	—	—	—	—	—
Delfzijl	462	—	—	—	—	1	—	—	—	2	—	—	—	3
„	463	—	—	—	—	—	—	—	—	—	—	—	—	—

		INLEGGERS ZIJNDE: Personen, werkzaam in den handel, Klasse XX—XXIII der beroepstelling.												
N A A M DER G E M E E N T E.	No. der instelling in het Algemeen Register.	A. die hoofd zijn van een bedrijf.				B. belast met eenige directie of controle.				C. behoorende tot de gewone werklieden.				Totaal der ko- lommen 3 t/m 14.
		Mannen.		Vrouwen.		Mannen.		Vrouwen.		Mannen.		Vrouwen.		
		Meerder- jarig.	Minder- jarig.	Meerder- jarig.	Minder- jarig.	Meerder- jarig.	Minder- jarig.	Meerder- jarig.	Minder- jarig.	Meerder- jarig.	Minder- jarig.	Meerder- jarig.	Minder- jarig.	
1.	2.	3.	4.	5.	6.	7.	8.	9.	10.	11.	12.	13.	14.	
Oterloek	256	—	—	1	—	—	—	—	—	—	—	—	—	1
Oudendijk	267	—	—	—	—	—	—	—	—	1	—	—	—	1
Oudkarspel	289	2	—	—	—	—	—	—	—	—	—	—	—	2
St. Pankras	290	—	—	—	—	—	—	—	—	—	—	—	—	—
Schellinkhout	294	—	—	—	—	—	—	—	—	—	—	—	—	—
Schermerhorn	295	—	—	—	—	—	—	—	—	—	—	—	—	—
Sijbekarspel	298	—	—	—	—	—	—	—	—	—	—	—	—	—
Twisk	299	—	—	1	—	—	—	—	—	—	—	—	—	1
Uitgeest	300	—	—	—	—	—	—	—	—	—	—	—	—	—
Venhuizen	304	—	—	—	—	—	—	—	—	—	—	—	—	—
Wervershoof	307	—	—	—	—	—	—	—	—	—	—	—	—	—
Westwoud	309	1	—	—	—	—	—	—	—	—	—	—	—	1
Wijdenes	312	—	—	—	—	—	—	—	—	—	—	—	—	—
Winkel	313	1	—	—	—	—	—	—	—	1	—	—	—	2
Totaal		28	—	2	—	—	—	—	—	8	—	—	—	38
Zeeland.														
Middelburg	319	2	—	—	—	—	—	—	—	4	1	—	—	7
Goes	323	10	4	6	7	4	—	1	1	1	1	—	—	35
Heinkenszand	325	—	—	—	—	—	—	—	—	—	—	—	—	—
Hulst	326	—	3	—	3	—	—	—	—	2	—	—	—	8
Tholen	323	1	—	—	—	—	—	—	—	—	—	—	—	1
Totaal		13	7	6	10	4	—	1	1	7	2	—	—	51

		INLEGGERS ZIJNDE: Personen, werkzaam in den handel, Klasse XX—XXIII der beroepstelling.												
N A A M DER G E M E E N T E.	No. der instelling in het Algemeen Register.	A. die hoofd zijn van een bedrijf.				B. belast met eenige directie of controle.				C. behoorende tot de gewone werklieden.				Totaal der ko- lommen 3 t/m 14.
		Mannen.		Vrouwen.		Mannen.		Vrouwen.		Mannen.		Vrouwen.		
		Meerder- jarig.	Minder- jarig.	Meerder- jarig.	Minder- jarig.	Meerder- jarig.	Minder- jarig.	Meerder- jarig.	Minder- jarig.	Meerder- jarig.	Minder- jarig.	Meerder- jarig.	Minder- jarig.	
1.	2.	3.	4.	5.	6.	7.	8.	9.	10.	11.	12.	13.	14.	
Utrecht.														
Utrecht	332	—	—	—	—	—	—	—	—	—	—	—	—	—
Zeist	351	—	—	—	—	—	—	—	—	—	—	1	—	1
Totaal		—	—	—	—	—	—	—	—	—	—	1	—	1
Friesland.														
Leeuwarden	354	—	—	—	—	—	—	—	—	—	—	3	—	3
Achtkarspelen	361	2	—	—	—	—	—	—	—	—	—	—	—	2
Baarderadeel	362	—	—	—	—	—	—	—	—	—	—	—	—	—
"	363	—	—	—	—	—	—	—	—	—	—	—	—	—
Bildt (het)	364	—	1	—	1	—	—	—	—	—	—	—	—	2
Dantumadeel	370	—	—	—	—	—	—	—	—	—	—	—	—	—
Franekeradeel	378	—	—	—	—	—	—	—	—	—	—	—	—	—
Haskerland	382	—	—	—	—	—	—	—	—	—	—	—	—	—
Idaarderadeel	384	2	—	1	—	—	—	—	—	—	—	—	—	3
Leeuwarderadeel	385	—	—	—	—	—	—	—	—	—	—	—	—	—
"	386	—	—	—	—	—	—	—	—	—	—	1	—	1
"	387	—	—	—	—	—	—	—	—	—	—	7	—	7
Lemsterland	389	2	—	1	—	—	—	—	—	—	—	1	—	4
Tietjerksteradeel	402	—	—	—	—	—	—	—	—	—	—	3	2	6
Utingeradeel	405	1	—	—	—	—	—	—	—	—	—	—	—	1
Westdongeradeel	406	2	—	—	—	—	—	—	—	—	—	—	—	2

N A A M DER G E M E E N T E.	No. der instelling in het Algemeen Register.	I N L E G G E R S Z I J N D E: Personen, werkzaam in den handel, Klasse XX—XXIII der beroepstelling.												Totaal der ko- lommen 3 t/m 14.	
		A. die hoofd zijn van een bedrijf.				B. belast met eenige directie of controle.				C. behoorende tot de gewone werklieden.					
		Mannen.		Vrouwen.		Mannen.		Vrouwen.		Mannen.		Vrouwen.			
		Meerder- jarig.	Minder- jarig.	Meerder- jarig.	Minder- jarig.	Meerder- jarig.	Minder- jarig.	Meerder- jarig.	Minder- jarig.	Meerder- jarig.	Minder- jarig.	Meerder- jarig.	Minder- jarig.		
1.	2.	3.	4.	5.	6.	7.	8.	9.	10.	11.	12.	13.	14.		
Weststellingwerf . . .	407	—	—	—	—	—	—	—	—	—	—	—	—	—	—
IJlst	412	2	—	—	—	—	—	—	—	—	1	—	—	3	
Totaal		11	1	2	1	—	—	—	—	15	3	—	1	34	
Overijssel.															
Avereest	420	1	—	—	—	—	—	—	—	—	—	—	—	1	
Hengelo	432	1	—	—	—	—	—	—	—	—	—	—	—	1	
Vollenhoven (stad). . .	439	—	—	—	—	—	—	—	—	—	—	—	—	—	
Totaal		2	—	—	—	—	—	—	—	—	—	—	—	2	
Groningen.															
Aduard	450	—	—	—	—	—	—	—	—	—	—	—	—	—	
"	451	—	—	—	—	—	—	—	—	—	—	—	—	—	
Appingedam	452	9	—	1	—	—	—	—	—	4	2	—	—	16	
"	453	25	4	1	2	—	—	—	—	—	—	—	—	32	
Bedum	455	—	—	—	—	—	—	—	—	—	—	—	—	—	
"	457	—	—	—	—	—	—	—	—	—	—	—	—	—	
Beerta	458	—	—	—	—	—	—	—	—	—	—	—	—	—	
Bierum	460	—	—	—	—	1	—	—	—	—	—	—	—	1	
"	461	2	—	—	—	—	—	—	—	1	—	—	—	3	
Delfzijl	462	—	—	—	—	—	1	—	—	2	—	1	—	4	
"	463	—	—	—	—	—	—	—	—	—	—	—	—	—	

N A A M DER G E M E E N T E.	No. der instelling in het Algemeen Register.	I N L E G G E R S Z I J N D E: Personen, werkzaam in den handel, Klasse XX—XXIII der beroepstelling.												Totaal der ko- lommen 3 t/m 14.
		A. die hoofd zijn van een bedrijf.				B. belast met eenige directie of controle.				C. behoorende tot de gewone werklieden.				
		Mannen.		Vrouwen.		Mannen.		Vrouwen.		Mannen.		Vrouwen.		
		Meerder- jarig.	Minder- jarig.	Meerder- jarig.	Minder- jarig.	Meerder- jarig.	Minder- jarig.	Meerder- jarig.	Minder- jarig.	Meerder- jarig.	Minder- jarig.	Meerder- jarig.	Minder- jarig.	
1.	2.	3.	4.	5.	6.	7.	8.	9.	10.	11.	12.	13.	14.	
Finsterwolde	467	—	—	—	—	—	—	—	—	—	—	—	—	—
Grijpskerk	468	1	—	—	—	—	—	—	—	—	—	—	—	1
"	469	—	—	—	—	—	—	—	—	—	—	—	—	—
Leens	473	1	—	—	—	—	—	—	—	—	—	—	—	1
Meeden	475	—	—	—	—	—	—	—	—	—	—	—	—	—
Midwolda	477	—	—	—	—	—	—	—	—	—	—	—	—	—
Nieuwolda	480	—	—	—	—	—	—	—	—	—	—	—	—	—
Noordbroek	481	—	—	—	—	—	—	—	—	1	1	—	—	2
Noorddijk	482	—	—	—	—	—	—	—	—	—	—	—	—	—
Oldehove	483	—	—	—	—	—	—	—	—	—	—	—	—	—
Scheemda	485	—	—	—	—	—	—	—	—	—	—	—	—	—
"	486	—	—	—	—	—	—	—	—	—	1	—	—	1
Uithuizen	490	1	—	—	—	—	—	—	1	—	—	—	—	3
Uithuizemeeden	493	—	—	—	—	—	—	—	—	—	—	—	—	—
Vlagtwedde	497	—	—	—	—	—	—	—	—	—	—	—	—	—
Warffum	498	—	—	—	—	—	—	—	—	—	—	—	—	—
Wedde	499	—	—	—	—	—	—	—	—	—	—	—	—	—
Winsum	503	—	—	—	—	—	—	—	—	—	—	—	—	—
Zuidbroek	503	—	—	—	—	—	—	—	—	—	—	—	—	—
Zuidhorn	506	—	—	—	—	—	—	—	—	—	—	—	—	—
"	507	1	1	—	—	—	—	—	—	—	—	—	—	2
Totaal		40	5	2	2	2	1	—	—	8	4	1	1	66

N A A M DER G E M E E N T E.		INLEGGERS ZIJNDE: Personen, werkzaam in den handel, Klasse XX—XXIII der beroepstelling.													
		A. die hoofd zijn van een bedrijf.				B. belast met eenige directie of contrôle.				C. behoorende tot de gewone werklieden.				Totaal der ko- lommen 3 t/m 14.	
		Mannen.		Vrouwen.		Mannen.		Vrouwen.		Mannen.		Vrouwen.			
		Meerder- jarig.	Minder- jarig.	Meerder- jarig.	Minder- jarig.	Meerder- jarig.	Minder- jarig.	Meerder- jarig.	Minder- jarig.	Meerder- jarig.	Minder- jarig.	Meerder- jarig.	Minder- jarig.		
1.	2.	3.	4.	5.	6.	7.	8.	9.	10.	11.	12.	13.	14.		
Drenthe.															
Dalen	512	—	—	—	—	—	—	—	—	—	—	—	—	—	
Gieter	513	1	—	—	—	—	—	—	—	—	—	—	—	1	
Meppel	517	1	—	—	—	—	—	—	—	2	—	—	—	3	
Norg	519	—	—	1	—	—	—	—	—	—	—	—	—	1	
Ruinen	520	1	—	—	—	—	—	—	—	—	—	—	—	1	
Totaal		3	—	1	—	—	—	—	—	2	—	—	—	6	
Limburg.															
Eijsden	528	—	—	—	—	—	—	—	—	—	—	—	—	—	
Posterholt	539	3	—	—	—	—	—	—	—	—	—	—	—	3	
Totaal		3	—	—	—	—	—	—	—	—	—	—	—	3	

Verzamelstaat van tabel 1^d.

N A A M DER P R O V I N C I E.		INLEGGERS ZIJNDE: Personen, werkzaam in den handel, Klasse XX—XXIII der beroepstelling.													
		A. die hoofd zijn van een bedrijf.				B. belast met eenige directie of contrôle.				C. behoorende tot de gewone werklieden.				Totaal der ko- lommen 3 t/m 14.	
		Mannen.		Vrouwen.		Mannen.		Vrouwen.		Mannen.		Vrouwen.			
		Meerder- jarig.	Minder- jarig.	Meerder- jarig.	Minder- jarig.	Meerder- jarig.	Minder- jarig.	Meerder- jarig.	Minder- jarig.	Meerder- jarig.	Minder- jarig.	Meerder- jarig.	Minder- jarig.		
1.	2.	3.	4.	5.	6.	7.	8.	9.	10.	11.	12.	13.	14.		
Rijkspostspaarbank	1	2 043	290	973	47	2 380	1 047	574	128	2 041	1 115	508	77	12 123	
Noordbrabant	8	2	—	6	—	—	—	—	—	4	—	—	—	12	
Gelderland	17	48	2	27	—	15	5	7	—	31	7	7	4	153	
Zuidholland	15	402	15	197	—	59	1	16	1	1 054	91	186	17	2 039	
Noordholland	37	28	—	2	—	—	—	—	—	8	—	—	—	38	
Zeeland	5	13	7	6	10	4	—	1	1	7	2	—	—	51	
Utrecht	2	—	—	—	—	—	—	—	—	1	—	—	—	1	
Friesland	18	11	1	2	1	—	—	—	—	15	3	—	1	34	
Overijssel	3	2	—	—	—	—	—	—	—	—	—	—	—	2	
Groningen	32	40	5	2	2	2	1	—	—	8	4	1	1	66	
Drenthe	5	3	—	1	—	—	—	—	—	2	—	—	—	6	
Limburg	2	3	—	—	—	—	—	—	—	—	—	—	—	3	
Het Rijk	145	3 495	320	1 216	60	2 460	1 054	598	130	3 171	1 222	702	100	14 528	

		INLEGGERS ZIJNDE:									
		V. Personen, uitoefenende vrije beroepen, onderwijs, ambten of bedieningen.									
		Klasse XXIV tot en met XXXIII der beroepstelling.									
N A A M DER GEMEENTE.	No. der instelling in het Algemeen Register.	A. behoorende tot de klasse der werklieden.				B. overigen.				Totaal der kolommen 3 t/m 10.	
		Mannen.		Vrouwen.		Mannen.		Vrouwen.			
		Meerder- jarig.	Minder- jarig.	Meerder- jarig.	Minder- jarig.	Meerder- jarig.	Minder- jarig.	Meerder- jarig.	Minder- jarig.		
		3.	4.	5.	6.	7.	8.	9.	10.		
1.	2.	3.	4.	5.	6.	7.	8.	9.	10.		
Noordbrabant.											
's Hertogenbosch . . .	1	1	—	—	—	—	—	—	—	—	1
Almkerk	5	—	—	—	—	—	—	—	—	—	—
Breda	14	3	—	1	—	6	—	1	—	—	11
Sprang.	51	—	—	—	—	—	—	—	—	—	—
Steenbergen	52	—	—	—	—	—	—	—	—	—	—
Veghel	58	1	—	—	—	4	—	—	—	—	5
Waalwijk.	63	—	—	—	—	—	—	—	—	—	—
Werkendam	64	—	—	—	—	4	6	1	—	—	11
Totaal		5	—	1	—	14	6	2	—	—	28
Gelderland.											
Arnhem	69	57	9	26	2	49	9	26	—	—	178
Apeldoorn.	77	4	1	—	—	2	—	—	—	—	7
Beesd	79	1	—	1	—	—	—	—	—	—	2
Elburg	93	1	—	—	—	—	—	—	—	—	1
Epe	97	—	—	—	—	—	—	—	—	—	—
Ermelo.	98	1	1	5	2	—	—	—	—	—	9
Geldermalsen	99	—	—	—	—	—	—	—	—	—	—
Huissen	107	2	—	—	—	5	—	—	—	—	7
Hummelo en Keppel.	109	—	—	—	—	—	—	—	—	—	—
Laren	110	—	—	—	—	—	—	1	—	—	1
Nijmegen.	113	2	—	—	—	10	1	—	—	—	13
Putten	116	—	—	—	—	1	—	—	—	—	1
Renkum	117	—	—	—	—	—	—	—	—	1	1

		INLEGGERS ZIJNDE:									
		V. Personen, uitoefenende vrije beroepen, onderwijs, ambten of bedieningen.									
		Klasse XXIV tot en met XXXIII der beroepstelling.									
N A A M DER GEMEENTE.	No. der instelling in het Algemeen Register.	A. behoorende tot de klasse der werklieden.				B. overigen.				Totaal der kolommen 3 t/m 10.	
		Mannen.		Vrouwen.		Mannen.		Vrouwen.			
		Meerder- jarig.	Minder- jarig.	Meerder- jarig.	Minder- jarig.	Meerder- jarig.	Minder- jarig.	Meerder- jarig.	Minder- jarig.		
		3.	4.	5.	6.	7.	8.	9.	10.		
1.	2.	3.	4.	5.	6.	7.	8.	9.	10.		
Noordbrabant.											
Scherpenzeel	118	—	—	—	—	—	—	—	—	—	—
Vorden	122	—	—	—	—	—	—	—	—	—	—
Winterswijk.	126	—	—	—	—	2	—	4	—	—	6
Wisch	127	—	—	—	—	—	—	—	—	—	—
Totaal		68	11	32	4	69	10	31	1	—	226
Zuidholland.											
Brielle	148	—	—	—	—	—	—	—	—	—	—
's Gravenzande	163	—	3	—	2	1	—	—	—	2	8
Hardinxveld.	165	—	—	—	—	2	—	1	—	—	3
Hof van Delit	167	—	—	—	—	—	—	—	—	—	—
"	168	—	—	—	—	—	—	—	—	—	—
Lekkerkerk	178	—	—	1	—	—	—	—	—	—	1
Maassluis	179	2	3	—	—	—	—	—	—	—	5
Middelharnis.	181	1	—	—	—	6	—	—	—	—	7
Naaldwijk	184	1	—	—	—	—	—	—	—	—	1
Nieuwenhoorn	186	—	—	—	—	2	—	—	—	—	2
Oude Tonge.	190	—	—	—	—	—	—	—	—	—	—
"	191	—	—	—	—	—	—	—	—	—	—
Rotterdam	197	117	11	20	1	394	85	129	27	—	784
Vianen.	206	—	—	1	1	—	—	—	—	—	2
Zwammerdam	213	—	—	—	—	1	—	—	—	—	1
Totaal		121	17	22	4	406	85	130	29	—	814

INLEGGERS ZIJNDE:										
V. Personen, uitoefenende vrije beroepen, onderwijs, ambten of bedieningen. Klasse XXIV tot en met XXXIII der beroepstelling.										
N A A M DER G E M E E N T E.	No. der instelling in het Algemeen Register.	A. behoorende tot de klasse der werklieden.				B. overigen.				Totaal der kolommen 3 t/m 10.
		Mannen.		Vrouwen.		Mannen.		Vrouwen.		
		Meerder- jarig.	Minder- jarig.	Meerder- jarig.	Minder- jarig.	Meerder- jarig.	Minder- jarig.	Meerder- jarig.	Minder- jarig.	
		3.	4.	5.	6.	7.	8.	9.	10.	
Rijkspostspaarbank	214	—	—	—	—	4 351	1 316	1 223	223	7 113
Noordholland.										
Amsterdam	219	—	—	—	—	—	—	1	—	1
„	220	—	—	—	—	—	—	—	—	—
Abbekerk	237	—	—	—	1	—	—	—	1	2
Andijk	244	—	—	—	—	—	—	—	—	—
Anna Paulowna	247	1	—	—	—	—	—	—	—	1
Assendelft	248	—	—	—	—	2	1	—	—	3
Beemster	250	2	—	—	—	2	—	—	—	4
Bergen	251	—	—	—	—	—	—	—	—	—
Berkhout	252	2	—	—	—	—	—	—	—	2
Edam	255	—	—	—	—	—	—	—	—	—
Egmond a/Zee	256	—	—	—	—	—	—	—	—	—
Graft	261	—	—	—	—	—	—	—	—	—
„	262	—	—	—	—	—	—	—	—	—
Grootebroek	263	—	—	—	—	—	—	—	—	—
Helder	266	21	—	—	—	—	—	—	—	21
Hoogkarspel	268	—	—	—	—	—	—	—	—	—
Hoogwoud	269	1	—	—	—	—	—	—	—	1
Medemblik	275	2	6	4	5	—	—	—	—	17
Middelie	276	—	—	—	—	—	—	—	—	—
Nibbixwoud	278	—	—	—	—	—	—	—	—	—
Nieuwe Niedorp	280	—	—	—	—	—	—	—	—	—
Oosthuizen	284	—	—	—	—	—	—	—	—	—
Opferdoes	285	—	—	—	—	—	—	—	—	—

INLEGGERS ZIJNDE:										
V. Personen, uitoefenende vrije beroepen, onderwijs, ambten of bedieningen. Klasse XXIV tot en met XXXIII der beroepstelling.										
N A A M DER G E M E E N T E.	No. der instelling in het Algemeen Register.	A. behoorende tot de klasse der werklieden.				B. overigen.				Totaal der kolommen 3 t/m 10.
		Mannen.		Vrouwen.		Mannen.		Vrouwen.		
		Meerder- jarig.	Minder- jarig.	Meerder- jarig.	Minder- jarig.	Meerder- jarig.	Minder- jarig.	Meerder- jarig.	Minder- jarig.	
		3.	4.	5.	6.	7.	8.	9.	10.	
Oterleek	286	—	—	—	—	—	—	—	—	—
Oudendijk	287	—	—	—	—	—	—	—	—	—
Oudkarspel	289	—	—	—	—	—	—	—	—	—
St. Pankras	290	—	—	—	—	—	—	—	—	—
Schellinkhout	294	—	—	—	—	—	—	—	—	—
Schermerhorn	295	—	—	—	—	—	—	—	—	—
Sijbekarspel	298	—	—	—	—	—	—	—	—	—
Twisk	299	—	—	—	—	—	—	—	—	—
Uitgeest	300	—	—	—	—	—	—	—	—	—
Venhuizen	304	—	—	—	—	—	—	—	—	—
Wervershoof	307	—	—	—	—	—	—	—	—	—
Westwoud	309	—	—	—	—	1	—	—	—	1
Wijdnes	312	—	—	—	—	—	—	—	—	—
Winkel	313	—	—	—	—	—	—	—	—	—
Totaal		20	6	4	6	5	1	1	1	53
Zeeland.										
Middelburg	319	—	—	1	—	6	—	6	4	17
Goes	323	1	—	—	—	3	3	5	—	12
Heinkenszand	325	—	—	—	—	—	—	—	—	—
Hulst	326	—	—	—	—	—	—	—	—	—
Tholen	328	—	—	—	—	1	—	—	—	1
Totaal		1	—	1	—	10	3	11	4	30

Verzamelstaat van tabel 2.

N A A M DER PROVINCIE.	Aantal instellingen die gegevens voor deze tabel hebben verstrekt.	INLEGGERS ZIJNDE:								Totaal der kolommen 3 t/m 10.
		V. Personen, uitoefenende vrije beroepen, onderwijs, ambten of bedieningen. Klasse XXIV tot en met XXXIII der beroepstelling.								
		A. behoorende tot de klasse der werklieden.				B. overigen.				
		Mannen.		Vrouwen.		Mannen.		Vrouwen.		
Meerder- jarig.	Minder- jarig.	Meerder- jarig.	Minder- jarig.	Meerder- jarig.	Minder- jarig.	Meerder- jarig.	Minder- jarig.			
1.	2.	3.	4.	5.	6.	7.	8.	9.	10.	
Rijkspostspaarbank . . .	1	—	—	—	—	4 351	1 316	1 223	223	7 113
Noordbrabant	8	5	—	1	—	14	6	2	—	28
Gelderland	17	68	11	32	4	69	10	31	1	224
Zuidholland	15	121	17	22	4	406	85	130	29	814
Noordholland	37	29	6	4	6	5	1	1	1	53
Zeeland	5	1	—	1	—	10	3	11	4	30
Utrecht	2	7	—	23	—	14	—	—	—	44
Friesland	18	5	7	—	1	12	—	3	2	30
Overijssel	3	2	3	—	2	6	—	—	—	13
Groningen	32	5	5	3	—	9	1	3	2	28
Drenthe	5	—	—	—	—	5	1	5	6	17
Limburg	2	1	—	—	—	—	—	—	—	1
Het Rijk	145	244	49	86	17	4 901	1 423	1 409	263	8 397

N A A M DER GEMEENTE.	No. der instelling in het Algemeen Register.	INLEGGERS ZIJNDE:												Totaal der ko- lommen 3 t/m 14.
		VI. Personen, huiselijke diensten verrichtende. Klasse XXVII der beroepstelling.				VII. Losse werklieden. Klasse XXVIII der beroepstelling.				VIII. Gepensioneerden en personen zonder beroep. Klasse XXXIV der beroepstelling.				
		Mannen.		Vrouwen.		Mannen.		Vrouwen.		Mannen.		Vrouwen.		
		Meerder- jarig.	Minder- jarig.	Meerder- jarig.	Minder- jarig.	Meerder- jarig.	Minder- jarig.	Meerder- jarig.	Minder- jarig.	Meerder- jarig.	Minder- jarig.	Meerder- jarig.	Minder- jarig.	
1.	2.	3.	4.	5.	6.	7.	8.	9.	10.	11.	12.	13.	14.	
Noordbrabant.														
's Hertogenbosch . . .	1	—	—	6	2	—	—	—	—	13	—	1	4	26
Almkerk	5	—	—	—	—	—	—	—	—	—	—	—	—	—
Breda 1)	14	3	—	12	2	1	—	2	—	15	—	23	—	58
Sprang	51	—	—	—	—	—	—	—	—	—	—	2	—	2
Steenbergen	52	4	—	4	—	3	—	2	—	—	—	—	—	13
Veghel	58	—	2	1	4	—	2	—	—	5	—	4	6	24
Waalwijk	63	—	—	—	—	—	—	—	—	—	—	—	—	—
Werkendam	64	2	—	4	4	—	—	—	—	3	2	—	5	20
Totaal 1)		9	2	27	12	4	2	4	—	36	2	30	15	143
Gelderland.														
Arnhem	69	7	—	83	84	2	—	—	—	36	1	114	31	358
Apeldoorn	77	—	5	—	14	3	—	—	—	18	6	12	14	72
Beesd	79	1	—	5	2	1	—	—	—	—	—	8	—	17
Elburg	93	—	—	3	1	—	—	—	—	—	—	—	—	4
Epe	97	—	—	2	—	—	—	—	—	—	—	2	—	4
Ermelo	98	—	—	—	—	—	—	—	—	—	—	—	—	—
Geldermalsen	99	—	—	—	—	—	—	—	—	—	4	—	6	10
Huissen	107	—	—	4	—	—	—	—	—	6	—	11	—	21
Hummelo en Keppel	109	—	—	—	—	—	—	—	—	—	—	—	—	—
Laren	110	—	—	—	2	—	1	—	—	—	—	—	—	3
Nijmegen	113	—	—	17	3	1	—	—	—	11	—	41	3	76
Putten	116	—	—	3	—	—	—	—	—	1	—	—	—	4
Renkum	117	—	—	—	—	—	—	—	—	—	—	2	—	2

1) Behalve de genoemde, bovendien 13 inleggers gedetineerd in de gevangenis te Breda.

N A A M DER G E M E E N T E.		INLEGGERS ZIJNDE:												Totaal der ko- lommen 3 t/m 14.
		VI. Personen, huiselijke diensten verrichtende. Klasse XXVII der beroepstelling.				VII. Losse werklieden. Klasse XXVIII der beroepstelling.				VIII. Gepensioneerden en personen zonder beroep. Klasse XXXIV der beroepstelling.				
		Mannen.		Vrouwen.		Mannen.		Vrouwen.		Mannen.		Vrouwen.		
		Meerder- jarig.	Minder- jarig.	Meerder- jarig.	Minder- jarig.	Meerder- jarig.	Minder- jarig.	Meerder- jarig.	Minder- jarig.	Meerder- jarig.	Minder- jarig.	Meerder- jarig.	Minder- jarig.	
1.	2.	3.	4.	5.	6.	7.	8.	9.	10.	11.	12.	13.	14.	
Scherpenzeel	118	—	—	—	—	—	—	—	—	—	—	—	—	—
Vorden	132	—	—	—	—	—	—	—	—	—	—	—	—	—
Winterswijk	126	7	—	1	—	—	—	—	—	2	—	1	—	11
Wisch	127	—	—	4	1	3	—	—	—	—	1	2	1	12
Totaal		15	5	122	107	10	1	—	—	74	12	193	55	594
Zuidholland.														
Brielle	148	—	—	—	1	—	—	—	—	—	—	1	—	2
's Gravenzande	163	—	—	—	1	—	—	—	—	1	2	3	2	9
Hardinxveld	165	—	—	—	—	1	—	—	—	—	—	—	—	1
Hof van Delft	167	—	—	—	—	—	—	—	—	4	4	4	7	19
"	168	—	—	—	—	—	—	—	—	—	—	—	—	—
Lekkerkerk	178	—	—	—	—	—	—	—	—	—	—	—	—	—
Maassluis	179	1	3	—	—	2	—	—	—	—	—	—	—	6
Middelharnis	181	—	—	—	3	—	—	—	—	—	—	4	—	7
Naaldwijk	184	—	—	—	—	—	—	—	—	—	—	—	—	—
Nieuwenhoorn	186	—	—	3	—	1	—	1	—	—	—	—	—	5
Oude Tonge	190	—	—	—	—	—	—	—	—	—	—	—	—	—
"	191	—	—	—	—	—	—	—	—	—	—	—	—	—
Rotterdam	197	5	—	434	181	131	3	24	—	145	5	920	41	1 889
Vianen	206	—	—	1	—	1	—	—	—	—	—	—	—	2
Zwammerdam	213	—	—	3	—	—	—	—	—	—	—	2	—	5
Totaal		6*	3	441	186	136	3	25	—	150	11	934	50	1945

N A A M DER G E M E E N T E.		INLEGGERS ZIJNDE:												Totaal der ko- lommen 3 t/m 14.
		VI. Personen, huiselijke diensten verrichtende. Klasse XXVII der beroepstelling.				VII. Losse werklieden. Klasse XXVIII der beroepstelling.				VIII. Gepensioneerden en personen zonder beroep. Klasse XXXIV der beroepstelling.				
		Mannen.		Vrouwen.		Mannen.		Vrouwen.		Mannen.		Vrouwen.		
		Meerder- jarig.	Minder- jarig.	Meerder- jarig.	Minder- jarig.	Meerder- jarig.	Minder- jarig.	Meerder- jarig.	Minder- jarig.	Meerder- jarig.	Minder- jarig.	Meerder- jarig.	Minder- jarig.	
1.	2.	3.	4.	5.	6.	7.	8.	9.	10.	11.	12.	13.	14.	
Rijkspostspaarbank	214	237	94	4 177	5 186	1 937	381	468	52	1 488	89	5 855	190	20 154
Noordholland.														
Amsterdam	219	—	—	—	—	—	—	—	—	—	—	—	—	—
"	220	—	—	—	—	—	—	—	—	—	—	—	—	—
Abbekerk	237	—	—	—	—	—	—	—	—	—	—	—	—	2
Andijk	244	—	—	—	—	—	—	—	—	—	—	—	—	2
Anna Paulowna	247	—	—	—	—	—	—	—	—	—	—	—	—	—
Assendelft	248	—	—	3	4	1	—	—	—	—	—	1	—	14
Beemster	250	—	—	3	23	—	—	—	—	—	—	—	1	32
Bergen	251	—	—	—	—	—	—	—	—	—	—	—	—	—
Berkhout	252	—	—	—	—	—	—	—	—	—	—	—	—	—
Edam	255	—	—	3	—	—	—	—	—	—	—	5	1	14
Egmond a/Zee	256	—	—	2	—	—	—	—	—	—	—	—	1	3
Graft	261	—	—	1	5	—	—	—	—	—	—	—	—	6
"	262	—	—	2	—	—	—	—	—	—	—	—	—	2
Grootebroek	263	—	—	—	—	—	—	—	—	—	—	—	3	7
Helder	266	—	—	—	—	—	—	—	—	—	—	—	2	6
Hoogkarspel	268	—	—	—	3	—	—	—	—	—	—	—	1	4
Hoogwoud	269	—	—	3	—	1	—	—	—	—	—	—	—	4
Medemblik	275	—	4	—	—	—	—	—	—	—	—	—	8	16
Middelie	276	—	—	—	—	—	—	—	—	—	—	—	—	—
Nibbixwoud	278	—	—	—	—	—	—	—	—	—	—	—	—	—
Nieuwe Niedorp	280	—	—	—	2	—	—	—	—	—	—	—	—	2
Oosthuizen	284	2	1	—	—	1	—	—	—	—	—	—	2	4
Opperdoes	285	—	—	—	—	—	—	—	—	—	—	—	—	—

		INLEGGERS ZIJNDE:												
N A A M DER G E M E E N T E.	No. der instelling in het Algemeen Register.	VI. Personen, huiselijke diensten verrichtende. Klasse XXVII der beroepstelling.				VII. Losse werklieden. Klasse XXVIII der beroepstelling.				VIII. Gepensioneerden en personen zonder beroep. Klasse XXXIV der beroepstelling.				Totaal der ko-lommen 3 t/m 14.
		Mannen.		Vrouwen.		Mannen.		Vrouwen.		Mannen.		Vrouwen.		
		Meerder-jarig.	Minder-jarig.	Meerder-jarig.	Minder-jarig.	Meerder-jarig.	Minder-jarig.	Meerder-jarig.	Minder-jarig.	Meerder-jarig.	Minder-jarig.	Meerder-jarig.	Minder-jarig.	
1.	2.	3.	4.	5.	6.	7.	8.	9.	10.	11.	12.	13.	14.	
Weststellingwerf	407	—	—	—	2	—	—	—	—	—	—	—	—	2
IJlst	412	—	—	—	—	—	—	—	—	—	—	—	—	—
Totaal		1	6	17	29	9	—	2	—	4	7	9	6	90
Overijssel.														
Avereest	420	2	—	7	2	—	—	—	—	—	3	1	4	19
Hengelo	432	—	—	—	—	—	—	—	—	—	2	2	8	12
Vollenhoven (stad).	439	—	—	1	—	—	—	—	—	—	—	1	—	2
Totaal		2	—	8	2	—	—	—	—	—	5	4	12	33
Groningen.														
Aduard	450	—	—	—	—	—	—	—	—	—	—	—	—	—
"	451	—	—	—	—	—	—	—	—	—	—	—	—	—
Appingedam	452	1	—	7	5	1	—	—	—	11	—	19	—	44
"	453	—	—	9	8	8	4	—	—	—	—	—	—	29
Bedum	455	—	—	1	—	—	—	—	—	—	—	—	—	1
"	457	—	—	—	—	—	—	—	—	—	—	—	—	—
Beerta	458	—	—	—	—	—	—	—	—	—	—	—	—	—
Bierum	460	—	—	—	—	—	—	—	—	—	—	—	—	—
"	461	—	—	—	—	—	—	2	2	3	—	2	—	9
Delfzijl	462	1	—	—	—	2	—	—	—	—	—	—	—	3
"	463	—	—	—	—	—	—	—	—	—	—	—	—	—

		INLEGGERS ZIJNDE:												
N A A M DER G E M E E N T E.	No. der instelling in het Algemeen Register.	VI. Personen, huiselijke diensten verrichtende. Klasse XXVII der beroepstelling.				VII. Losse werklieden. Klasse XXVIII der beroepstelling.				VIII. Gepensioneerden en personen zonder beroep. Klasse XXXIV der beroepstelling.				Totaal der ko-lommen 3 t/m 14.
		Mannen.		Vrouwen.		Mannen.		Vrouwen.		Mannen.		Vrouwen.		
		Meerder-jarig.	Minder-jarig.	Meerder-jarig.	Minder-jarig.	Meerder-jarig.	Minder-jarig.	Meerder-jarig.	Minder-jarig.	Meerder-jarig.	Minder-jarig.	Meerder-jarig.	Minder-jarig.	
1.	2.	3.	4.	5.	6.	7.	8.	9.	10.	11.	12.	13.	14.	
Finsterwolde	467	—	1	—	—	—	—	—	—	—	—	—	—	1
Grijpskerk	468	—	—	2	—	—	—	—	—	—	—	—	—	2
"	469	—	—	1	1	—	—	—	—	—	—	—	—	2
Leens	473	—	—	—	2	—	—	—	—	—	—	—	—	2
Meeden	475	—	—	—	—	—	—	—	—	—	—	—	—	—
Midwolda	477	—	—	1	2	—	—	—	—	—	—	—	—	3
Nieuwolda	480	—	—	1	2	—	—	—	—	—	1	—	—	4
Noordbroek	481	—	—	—	1	—	—	—	—	—	—	—	—	1
Noorddijk	482	—	—	—	1	—	—	—	—	—	—	—	—	1
Oldehove	483	—	—	2	—	—	—	—	—	—	—	—	—	2
Scheemda	485	—	—	1	5	1	—	—	—	—	—	—	—	7
"	486	—	—	—	3	—	—	—	—	—	—	—	—	3
Uithuizen	490	—	—	—	—	—	—	—	—	—	3	—	3	7
Uithuizermeeden	493	—	—	—	—	—	—	—	—	—	—	—	—	—
Vlagentwede	497	—	—	—	—	—	—	—	—	—	—	—	—	—
Warffum	498	—	—	—	2	—	—	—	—	—	—	—	—	2
Wedde	499	—	—	—	—	—	—	—	—	—	—	—	—	—
Winsum	503	1	—	2	3	—	—	—	—	—	1	—	2	9
Zuidbroek	505	—	—	1	1	—	—	—	—	—	—	—	—	2
Zuidhorn	506	—	—	2	—	—	—	—	—	—	1	—	—	3
"	507	—	—	2	3	—	—	—	—	—	3	—	—	8
Totaal		3	1	32	39	12	4	6	2	19	—	26	1	145

		INLEGGERS ZIJNDE:												Totaal der ko- lommen 3 t/m 14.	
N A A M DER G E M E E N T E.	No. der instelling in het Algemeen Register.	VI. Personen, huiselijke diensten verrichtende. Klasse XXVII der beroepstelling.				VII. Losse werklieden. Klasse XXVIII der beroepstelling.				VIII. Gepensioneerden en personen zonder beroep. Klasse XXXIV der beroepstelling.					
		Mannen.		Vrouwen.		Mannen.		Vrouwen.		Mannen.		Vrouwen.			
		Meerder- jarig.	Minder- jarig.	Meerder- jarig.	Minder- jarig.	Meerder- jarig.	Minder- jarig.	Meerder- jarig.	Minder- jarig.	Meerder- jarig.	Minder- jarig.	Meerder- jarig.	Minder- jarig.		
1.	2.	3.	4.	5.	6.	7.	8.	9.	10.	11.	12.	13.	14.		
Drenthe.															
Dalen	512	—	—	2	—	—	—	—	—	—	—	—	—	—	2
Gieten	513	—	—	1	—	—	—	—	—	—	—	—	—	1	
Meppel	517	—	—	5	12	1	—	—	—	—	7	9	1	35	
Norg	519	—	—	2	—	—	—	—	—	—	—	—	—	2	
Ruinen	520	—	—	—	—	—	—	—	—	—	—	1	—	1	
Totaal		—	—	10	12	1	—	—	—	—	7	10	1	41	
Limburg.															
Eijsden	528	—	—	3	—	—	—	—	—	1	—	—	—	4	
Posterholt	539	—	—	—	—	—	—	—	—	—	—	—	—	—	
Totaal		—	—	3	—	—	—	—	—	1	—	—	—	4	

Verzamelstaat van Tabel 3.

		INLEGGERS ZIJNDE:												Totaal der ko- lommen 3 t/m 14.
N A A M DER P R O V I N C I E.	Aantal instellingen die gegevens voor deze tabel hebben versprekt.	VI. Personen, huiselijke diensten verrichtende. Klasse XXVII der beroepstelling.				VII. Losse werklieden. Klasse XXVIII der beroepstelling.				VIII. Gepensioneerden en personen zonder beroep. Klasse XXXIV der beroepstelling.				
		Mannen.		Vrouwen.		Mannen.		Vrouwen.		Mannen.		Vrouwen.		
		Meerder- jarig.	Minder- jarig.	Meerder- jarig.	Minder- jarig.	Meerder- jarig.	Minder- jarig.	Meerder- jarig.	Minder- jarig.	Meerder- jarig.	Minder- jarig.	Meerder- jarig.	Minder- jarig.	
1.	2.	3.	4.	5.	6.	7.	8.	9.	10.	11.	12.	13.	14.	
Rijkspostspaarbank	1	237	94	4 177	5 186	1 937	381	463	52	1 488	89	5 855	190	20 154
Noordbrabant 1)	8	9	2	27	12	4	2	4	—	36	2	30	15	143
Gelderland	17	15	5	122	107	10	1	—	—	74	12	193	55	594
Zuidholland	15	6	3	441	186	136	3	25	—	150	11	934	50	1 945
Noordholland	37	3	18	32	54	7	—	—	—	23	10	28	9	184
Zeeland	5	2	—	40	29	7	2	1	—	6	2	23	5	117
Utrecht	2	18	—	89	11	—	—	—	—	107	—	131	—	356
Friesland	18	1	6	17	29	9	—	2	—	4	7	9	6	90
Overijssel	3	2	—	8	2	—	—	—	—	—	5	4	12	33
Groningen	32	3	1	32	39	12	4	6	2	19	—	26	1	145
Drenthe	5	—	—	10	12	1	—	—	—	—	7	10	1	41
Limburg	2	—	—	3	—	—	—	—	—	1	—	—	—	4
Het Rijk 1)	145	296	129	4 995	5 667	2 123	393	506	54	1 908	145	7 243	344	23 806

Verzamelstaat van Tabel 1^a—3.

N A A M DER P R O V I N C I E.	Mannen.		Vrouwen.	
	Meerderjarig.	Minderjarig.	Meerderjarig.	Minderjarig.
Rijkspostspaarbank	32 112	10 530	17 585	6 924
Noordbrabant 1)	170	55	88	35
Gelderland	795	156	551	209
Zuidholland	3 859	517	2 576	409
Noordholland	399	115	90	90
Zeeland	135	54	89	65
Utrecht	413	—	256	11
Friesland	206	52	51	58
Overijssel	52	23	19	24
Groningen	430	159	173	140
Drenthe	128	20	48	27
Limburg	10	—	7	—
Het Rijk 1)	38 721	11 681	21 533	7 992

1) Behalve de genoemde bovendien 13 inleggers gedetineerd in de gevangenis te Breda.

INLEGGERS ZIJNDE:														
Minderjarigen zonder beroep of beneden den twaalfjarigen leeftijd, wier kostwinner behoort tot de:														
N A A M DER G E M E E N T E.	N ^o . der instelling in het Algemeen Register.	Personen, werkzaam in de nijverheidsbedrijven.						Personen, werkzaam in den landbouw.						Totaal der ko- lommen 3 t/m 14.
		A. die zijn hoofd van een bedrijf.		B. belast met eenige directie of controle.		C. behoorende tot de gewone werklieden.		A. die zijn hoofd van een bedrijf.		B. belast met eenige directie of controle.		C. behoorende tot de gewone werklieden.		
		Mannen.	Vrou- wen.	Mannen.	Vrou- wen.	Mannen.	Vrou- wen.	Mannen.	Vrou- wen.	Mannen.	Vrou- wen.	Mannen.	Vrou- wen.	
		3.	4.	5.	6.	7.	8.	9.	10.	11.	12.	13.	14.	
Noordbrabant.														
's Hertogenbosch . . .	1	14	—	—	—	13	5	8	—	—	—	6	3	49
Almkerk	5	—	—	—	—	—	—	—	—	—	—	—	—	—
Breda	14	18	9	—	—	—	2	1	—	—	—	—	2	32
Sprang.	51	—	1	—	—	—	—	—	—	—	—	—	1	2
Steenbergen	52	1	—	—	—	—	—	3	1	—	—	—	—	5
Veghel	58	—	2	—	—	—	—	2	—	—	—	—	2	6
Waalwijk.	63	—	—	—	—	—	—	—	—	—	—	—	—	—
Werkendam	64	—	—	—	—	—	—	—	—	—	—	—	—	—
Totaal		33	12	—	—	13	7	14	1	—	—	6	8	94
Gelderland.														
Arnhem	69	15	22	—	—	49	63	6	6	2	—	3	8	174
Apeldoorn.	77	—	—	—	—	2	1	—	—	—	—	—	—	3
Beesd	79	1	2	—	—	1	—	3	5	—	—	—	—	12
Elburg	98	3	—	—	—	—	—	1	—	—	—	—	—	4
Epe	97	1	1	—	—	—	—	—	—	—	—	—	—	2
Ermelo.	98	—	—	—	—	—	—	—	—	—	—	—	—	—
Geldermalsen	99	—	—	—	—	—	—	—	—	—	—	—	—	—
Huissen	107	—	—	—	—	1	1	—	—	—	—	1	—	3
Hummelo en Keppel.	109	—	—	—	—	—	—	6	8	—	—	—	—	14
Laren	110	—	—	—	—	—	—	2	3	—	—	—	—	5
Nijmegen.	113	7	3	3	—	—	—	4	4	—	—	—	—	21
Putten	116	2	2	—	—	—	—	1	2	—	—	—	—	7
Renkum	117	—	—	—	—	2	—	—	1	—	—	6	6	15

INLEGGERS ZIJNDE:														
Minderjarigen zonder beroep of beneden den twaalfjarigen leeftijd, wier kostwinner behoort tot de:														
N A A M DER G E M E E N T E.	N ^o . der instelling in het Algemeen Register.	Personen, werkzaam in de nijverheidsbedrijven.						Personen, werkzaam in den landbouw.						Totaal der ko- lommen 3 t/m 14.
		A. die zijn hoofd van een bedrijf.		B. belast met eenige directie of controle.		C. behoorende tot de gewone werklieden.		A. die zijn hoofd van een bedrijf.		B. belast met eenige directie of controle.		C. behoorende tot de gewone werklieden.		
		Mannen.	Vrou- wen.	Mannen.	Vrou- wen.	Mannen.	Vrou- wen.	Mannen.	Vrou- wen.	Mannen.	Vrou- wen.	Mannen.	Vrou- wen.	
		3.	4.	5.	6.	7.	8.	9.	10.	11.	12.	13.	14.	
Zuidholland.														
Scherpenzeel	118	—	—	—	—	—	—	5	4	—	—	13	8	30
Vorden.	122	2	3	—	—	—	—	4	3	—	—	—	—	13
Winterswijk.	126	2	—	—	—	4	—	1	—	—	—	—	3	10
Wisch.	127	—	—	—	—	—	—	—	—	—	—	—	—	—
Totaal		33	33	3	—	59	65	32	37	2	—	23	25	312
Brielle	148	—	—	—	—	—	—	1	—	—	—	—	—	1
's Gravenzande . . .	163	—	1	—	—	6	2	6	12	—	—	11	7	45
Hardinxveld.	165	3	3	—	—	1	3	2	1	—	—	2	2	17
Hof van Delft	167	—	—	—	—	—	—	—	—	—	—	—	—	—
"	168	—	—	—	—	—	—	—	—	—	—	—	—	—
Lekkerkerk	178	1	2	—	—	2	2	5	2	—	—	—	—	14
Maassluis.	179	—	—	1	3	4	—	—	—	2	1	—	—	11
Middelharnis.	181	—	—	—	—	—	—	4	2	—	—	1	—	7
Naaldwijk	184	—	—	—	—	—	1	2	6	—	—	3	1	13
Nieuwenhoorn	186	1	4	—	—	—	—	8	3	—	—	—	—	16
Oude Tonge.	190	—	—	—	—	—	—	—	—	—	—	—	—	—
"	191	—	—	—	—	3	1	4	3	—	—	5	4	20
Rotterdam	197	53	40	1	4	177	225	9	7	—	—	4	6	535
Vianen.	206	2	—	—	1	12	10	4	3	—	—	2	—	34
Zwammerdam	213	4	2	—	—	—	—	1	1	—	—	—	—	8
Totaal		64	61	2	8	205	244	46	40	2	1	28	20	721

N A A M DER G E M E E N T E.		I N L E G G E R S Z I J N D E: Minderjarigen zonder beroep of beneden den twaalfjarigen leeftijd, wier kostwinner behoort tot de:													
		Personen, werkzaam in de nijverheidsbedrijven.						Personen, werkzaam in den landbouw.						Totaal der ko- lommen 3 t/m 14.	
		A. die zijn hoofd van een bedrijf.		B. belast met eenige directie of controle.		C. behoorende tot de gewone werklieden.		A. die zijn hoofd van een bedrijf.		B. belast met eenige directie of controle.		C. behoorende tot de gewone werklieden.			
		Mannen.	Vrou- wen.	Mannen.	Vrou- wen.	Mannen.	Vrou- wen.	Mannen.	Vrou- wen.	Mannen.	Vrou- wen.	Mannen.	Vrou- wen.		
3.	4.	5.	6.	7.	8.	9.	10.	11.	12.	13.	14.				
Rijkspostspaarbank	214	2 404	3 204	189	154	3 084	3 835	1 788	1 879	64	58	938	1 115	18 712	
Noordholland.															
Amsterdam	219	—	—	—	—	—	—	—	—	—	—	—	—	—	
"	220	—	—	—	—	—	—	—	—	—	—	—	—	—	
Abbekerk	237	—	—	—	—	—	—	—	—	—	—	—	—	—	
Andijk	244	2	—	—	—	2	—	9	—	—	—	—	3	14	
Anna Paulowna	247	—	—	—	—	—	—	4	3	—	1	2	1	11	
Assendelft	248	—	—	—	—	—	—	7	5	—	—	2	—	14	
Beemster	250	2	1	—	—	—	1	6	16	—	—	2	2	30	
Bergen	251	1	1	—	—	—	—	2	—	—	—	—	—	4	
Berkhout	252	—	—	—	—	—	—	—	—	—	—	—	—	—	
Edam	255	—	—	—	—	—	—	—	—	—	—	—	—	—	
Egmond a/Zee	256	—	—	—	—	—	—	—	—	—	—	—	—	—	
Graft	261	—	—	—	—	—	—	—	—	—	—	—	—	—	
"	262	1	—	—	—	—	—	1	—	—	—	—	—	2	
Grootebroek	263	—	—	—	—	—	—	21	2	—	—	14	2	39	
Ielder	266	4	2	—	—	—	—	—	—	—	—	—	—	6	
Hoogkarspel	268	—	—	—	—	—	—	—	—	—	—	—	—	—	
Hoogwoud	269	—	—	—	—	—	—	5	1	—	1	4	4	15	
Medemblik	275	—	—	—	—	—	—	—	—	—	—	—	—	—	
Middelie	276	1	—	—	—	—	—	5	1	—	—	—	—	7	
Nibbixwoud	278	—	—	—	—	—	—	—	—	—	—	—	—	—	
Nieuwe Niedorp	280	1	2	—	—	—	—	1	—	—	—	1	—	5	
Oosthuizen	284	1	—	—	—	1	3	1	—	—	—	2	1	9	
Oppeendoes	285	2	1	—	—	—	—	8	4	—	—	1	1	17	

N A A M DER G E M E E N T E.		I N L E G G E R S Z I J N D E: Minderjarigen zonder beroep of beneden den twaalfjarigen leeftijd, wier kostwinner behoort tot de:														
		Personen, werkzaam in de nijverheidsbedrijven.						Personen, werkzaam in den landbouw.						Totaal der ko- lommen 3 t/m 14.		
		A. die zijn hoofd van een bedrijf.		B. belast met eenige directie of controle.		C. behoorende tot de gewone werklieden.		A. die zijn hoofd van een bedrijf.		B. belast met eenige directie of controle.		C. behoorende tot de gewone werklieden.				
		Mannen.	Vrou- wen.	Mannen.	Vrou- wen.	Mannen.	Vrou- wen.	Mannen.	Vrou- wen.	Mannen.	Vrou- wen.	Mannen.	Vrou- wen.			
3.	4.	5.	6.	7.	8.	9.	10.	11.	12.	13.	14.					
Oterleek	286	1	1	—	—	—	—	1	2	—	—	—	—	5		
Oudendijk	287	—	—	—	—	—	—	1	—	—	—	—	—	1		
Oudkarspel	289	—	—	—	—	—	—	4	—	—	—	4	—	9		
St. Pankras	290	1	—	—	—	—	—	—	—	—	—	6	—	7		
Sebellinkhout	294	—	2	—	—	—	—	1	—	—	—	—	—	3		
Schermerhorn	295	—	—	—	—	—	—	2	1	—	—	1	—	4		
Sijbekarspel	298	—	—	—	—	—	—	4	9	—	—	—	—	13		
Twisk	299	1	1	—	—	—	—	5	2	—	—	—	—	11		
Uitgeest	300	—	—	—	—	—	—	—	—	—	—	—	—	—		
Venhuizen	304	—	—	—	—	—	—	—	—	—	—	5	6	11		
Wervershoof	307	—	—	—	—	—	—	6	4	—	—	2	—	12		
Westwoud	309	4	2	—	—	—	—	5	2	—	—	—	—	13		
Wijdene	312	—	—	—	—	—	—	3	—	—	—	—	1	4		
Winkel	313	—	—	—	—	—	—	3	3	—	—	—	—	6		
Totaal		22	13	—	—	—	—	8	5	105	55	—	2	46	21	272
Zeeland.																
Middelburg ¹⁾	319	—	—	—	—	—	—	—	—	—	—	—	—	—	65	
Goes	323	—	1	—	—	—	—	1	—	—	1	—	—	3		
Heinkenszand	325	—	—	—	—	—	—	—	1	—	—	—	—	1		
Hulst	326	—	—	—	—	—	—	—	—	2	—	—	—	2	4	
Tholen	328	—	1	—	—	—	—	—	—	—	—	1	1	3		
Totaal ¹⁾		—	2	—	—	—	—	2	—	1	1	—	1	1	3	76

1) Het beroep kan niet worden vermeld van de kostwinners van 65 inleggers in Middelburg, nl. 29 mannelijken en 36 vrouwelijken.

N A A M DER GEMEENTE.	No. der instelling in het Algemeen Register.	INLEGGERS ZIJNDE: Minderjarigen zonder beroep of beneden den twaalfjarigen leeftijd, wier kostwinner behoort tot de:												Totaal der ko- lommen 3 t/m 14.	
		Personen, werkzaam in de nijverheidsbedrijven.						Personen, werkzaam in den landbouw.							
		A. die zijn hoofd van een bedrijf.		B. belast met eenige directie of contrôle.		C. behoorende tot de gewone werklieden.		A. die zijn hoofd van een bedrijf.		B. belast met eenige directie of contrôle.		C. behoorende tot de gewone werklieden.			
		Mannen.	Vrou- wen.	Mannen.	Vrou- wen.	Mannen.	Vrou- wen.	Mannen.	Vrou- wen.	Mannen.	Vrou- wen.	Mannen.	Vrou- wen.		
1.	2.	3.	4.	5.	6.	7.	8.	9.	10.	11.	12.	13.	14.		
Utrecht.															
Utrecht	332	—	—	—	—	—	—	—	—	—	—	—	—	—	—
Zeist	351	1	—	—	—	—	—	—	—	—	—	—	—	—	1
Totaal		1	—	—	—	—	—	—	—	—	—	—	—	—	1
Friesland.															
Leeuwarden	354	—	—	—	—	—	—	—	—	—	—	—	—	—	—
Achtkarspelen	361	1	—	—	—	—	—	—	2	—	—	3	3	9	
Baarderadeel	362	—	—	—	—	—	—	—	—	—	—	3	2	5	
"	363	—	—	—	—	1	—	—	—	—	—	—	—	1	
Bildt (het)	364	44	17	—	—	25	9	72	33	—	—	138	79	417	
Dantumadeel	370	—	—	—	—	—	—	3	8	—	—	9	6	26	
Franekeradeel	378	1	1	—	—	—	—	2	1	—	—	1	—	6	
Haskerland	382	—	—	—	—	—	—	4	7	—	—	—	2	13	
Idaarderadeel	384	10	—	—	—	1	—	15	—	—	—	4	1	31	
Leeuwarderadeel	385	—	—	—	—	—	—	2	—	—	—	1	—	3	
"	386	1	—	—	—	—	—	4	1	—	—	—	—	6	
"	387	—	—	—	—	3	—	—	—	—	—	4	—	7	
Lemsterland	389	1	1	—	—	1	—	—	—	—	—	—	—	8	
Tietjerksteradeel	402	—	—	—	—	—	—	—	1	—	—	2	3	6	
Utingeradeel	405	1	1	—	—	—	—	4	2	—	—	—	—	8	
Westdongeradeel	406	1	—	—	—	1	—	—	—	—	—	—	—	2	

N A A M DER GEMEENTE.	No. der instelling in het Algemeen Register.	INLEGGERS ZIJNDE: Minderjarigen zonder beroep of beneden den twaalfjarigen leeftijd, wier kostwinner behoort tot de:												Totaal der ko- lommen 3 t/m 14.	
		Personen, werkzaam in de nijverheidsbedrijven.						Personen, werkzaam in den landbouw.							
		A. die zijn hoofd van een bedrijf.		B. belast met eenige directie of contrôle.		C. behoorende tot de gewone werklieden.		A. die zijn hoofd van een bedrijf.		B. belast met eenige directie of contrôle.		C. behoorende tot de gewone werklieden.			
		Mannen.	Vrou- wen.	Mannen.	Vrou- wen.	Mannen.	Vrou- wen.	Mannen.	Vrou- wen.	Mannen.	Vrou- wen.	Mannen.	Vrou- wen.		
1.	2.	3.	4.	5.	6.	7.	8.	9.	10.	11.	12.	13.	14.		
Overijssel.															
Weststellingwerf	407	2	1	—	—	—	—	—	—	—	—	1	—	—	6
IJlst	412	—	—	—	—	—	—	—	—	—	—	—	—	3	
Totaal		62	21	—	—	32	9	107	55	—	—	170	96	552	
Groningen.															
Avereest	420	—	—	1	—	—	—	1	—	—	—	2	—	4	
Hengelo	432	—	—	—	—	—	—	—	—	—	—	—	—	—	
Vollenhoven (stad)	439	—	—	—	—	—	—	—	—	—	—	—	—	—	
Totaal		—	—	1	—	—	—	1	—	—	—	2	—	4	
Aduard	450	—	—	—	—	—	—	—	—	—	—	—	—	—	
"	451	—	—	—	—	—	—	—	—	—	—	—	—	—	
Appingedam	452	5	1	—	—	—	—	1	—	—	—	6	—	17	
"	453	—	—	—	—	—	—	2	2	—	—	—	—	4	
Bedum	455	2	1	—	—	—	—	—	—	—	—	—	—	3	
"	457	—	—	—	—	—	—	—	—	—	—	—	—	—	
Beerta	458	—	—	—	—	—	—	—	—	—	—	—	4	2	
Bierum	460	—	—	—	—	—	—	1	2	—	—	—	—	3	
"	461	2	2	—	—	—	—	5	5	—	—	2	3	30	
Delfzijl	462	—	—	—	—	—	—	1	1	—	—	1	1	4	
"	463	3	3	—	—	—	—	—	3	—	—	3	3	15	

Verzamelstaat van tabel 4^a.

N A A M DER PROVINCIE.	Aantal instellingen die gegevens voor deze tabel hebben verstrekt.	I N L E G G E R S Z I J N D E: Minderjarigen zonder beroep of beneden den twaalfjarigen leeftijd, wier kostwinner behoort tot de:												Totaal der ko- lommen 3 t/m 14.
		Personen, werkzaam in de nijverheidsbedrijven.						Personen, werkzaam in den landbouw.						
		A. die zijn hoofd van een bedrijf.		B. belast met eenige directie of contrôle.		C. behoorende tot de gewone werklieden.		A. die zijn hoofd van een bedrijf.		B. belast met eenige directie of contrôle.		C. behoorende tot de gewone werklieden.		
		Mannen.	Vrou- wen.	Mannen.	Vrou- wen.	Mannen.	Vrou- wen.	Mannen.	Vrou- wen.	Mannen.	Vrou- wen.	Mannen.	Vrou- wen.	
		3.	4.	5.	6.	7.	8.	9.	10.	11.	12.	13.	14.	
Rijkspostspaarbank	1	2 404	3 204	189	154	3 054	3 835	1 758	1 879	64	58	935	1 115	18 712
Noordbrabant	8	33	12	—	—	13	7	14	1	—	—	6	8	94
Gelderland	17	33	33	3	—	59	65	32	37	2	—	23	25	312
Zuidholland	15	64	61	2	8	205	244	46	40	2	1	23	20	721
Noordholland	37	22	13	—	—	3	5	105	55	—	2	46	21	272
Zeeland 1).	5	—	2	—	—	2	—	1	1	—	1	1	3	76
Utrecht	2	1	—	—	—	—	—	—	—	—	—	—	—	1
Friesland	18	62	21	—	—	32	9	107	55	—	—	170	96	552
Overijssel	3	—	—	1	—	—	—	1	—	—	—	2	—	4
Groningen	32	23	26	—	—	5	10	20	21	1	1	15	20	145
Drenthe	5	6	2	1	—	3	5	2	1	—	—	—	—	20
Limburg	2	—	—	—	—	—	—	—	—	—	—	—	—	—
Het Rijk 1)	145	2 647	3 374	196	162	3 406	4 180	2 116	2 090	69	63	1 233	1 308	20 909

1) Het beroep kan niet worden vermeld van de kostwinners van 65 inleggers in Middelburg, nl. 29 mannelijken en 36 vrouwelijken.

N A A M DER GEMEENTE.	No. der instelling in het Algemeen Register.	I N L E G G E R S Z I J N D E: Minderjarigen zonder beroep of beneden den twaalfjarigen leeftijd, wier kostwinner behoort tot de:												Totaal der ko- lommen 3 t/m 14.
		Personen, werkzaam bij de visscherij en jacht.						Personen, werkzaam in den handel.						
		A. die zijn hoofd van een bedrijf.		B. belast met eenige directie of contrôle.		C. behoorende tot de gewone werklieden.		A. die zijn hoofd van een bedrijf.		B. belast met eenige directie of contrôle.		C. behoorende tot de gewone werklieden.		
		Mannen.	Vrou- wen.	Mannen.	Vrou- wen.	Mannen.	Vrou- wen.	Mannen.	Vrou- wen.	Mannen.	Vrou- wen.	Mannen.	Vrou- wen.	
		3.	4.	5.	6.	7.	8.	9.	10.	11.	12.	13.	14.	
Noordbrabant.														
's Hertogenbosch	1	—	—	—	—	—	—	13	—	—	—	6	—	19
Almkerk	5	—	—	—	—	—	—	—	—	—	—	—	—	—
Breda	14	—	—	—	—	—	—	2	6	1	—	—	—	9
Sprang	51	—	—	—	—	—	—	—	—	—	—	—	—	—
Steenbergen	52	—	—	—	—	—	—	2	2	—	—	—	—	4
Veghel	58	—	—	—	—	—	—	1	2	—	—	—	—	3
Waalwijk	63	—	—	—	—	—	—	—	—	—	—	—	—	—
Werkendam	64	—	—	—	—	—	—	—	—	—	—	—	—	—
Totaal		—	—	—	—	—	—	18	10	1	—	6	—	35
Gelderland.														
Arnhem	69	—	—	—	—	—	—	29	34	4	4	4	4	79
Apeldoorn	77	—	—	—	—	—	—	—	—	—	—	—	—	—
Beesd	79	1	2	—	—	—	—	—	—	—	—	—	—	3
Elburg	93	—	—	—	—	—	—	—	—	—	—	—	—	—
Epe	97	—	—	—	—	—	—	—	—	—	—	—	—	—
Ermelo	98	—	—	—	—	—	—	—	—	—	—	—	—	—
Geldermalsen	99	—	—	—	—	—	—	1	1	—	—	—	—	2
Huissen	107	—	—	—	—	—	—	—	—	—	—	—	—	—
Hummelo en Keppel	109	—	—	—	—	—	—	—	—	—	—	—	—	—
Laren	110	—	—	—	—	—	—	—	—	—	—	—	—	—
Nijmegen	113	—	—	—	—	—	—	4	6	—	—	—	—	10
Putten	116	—	—	—	—	—	—	—	—	—	—	—	—	—
Renkum	117	—	—	—	—	—	—	—	—	—	—	—	—	—

INLEGGERS ZIJNDE:														
Minderjarigen zonder beroep of beneden den twaalfjarigen leeftijd, wier kostwinner behoort tot de:														
N A A M DER G E M E E N T E.	N ^o . der instelling in het Algemeen Register.	Personen, werkzaam bij de visscherij en jacht.						Personen, werkzaam in den handel.						Totaal der ko- lommen 3 t/m 14.
		A. die zijn hoofd van een bedrijf.		B. belast met eenige directie of contrôle.		C. behoorende tot de gewone werklieden.		A. die zijn hoofd van een bedrijf.		B. belast met eenige directie of contrôle.		C. behoorende tot de gewone werklieden.		
		Mannen.	Vrou- wen.	Mannen.	Vrou- wen.	Mannen.	Vrou- wen.	Mannen.	Vrou- wen.	Mannen.	Vrou- wen.	Mannen.	Vrou- wen.	
		3.	4.	5.	6.	7.	8.	9.	10.	11.	12.	13.	14.	
Weststellingwerf	407	—	—	—	—	—	—	—	—	—	—	—	—	—
IJlst	412	—	—	—	—	—	—	1	—	—	—	—	—	1
Totaal		3	2	—	—	—	—	42	34	—	1	4	—	86
Overijssel.														
Avereest	420	—	—	—	—	—	—	—	—	—	—	—	—	—
Hengelo	432	—	—	—	—	—	—	—	—	—	—	—	—	—
Vollenhoven (stad)	439	—	—	—	—	—	—	—	—	—	—	—	—	—
Totaal		—	—	—	—	—	—	—	—	—	—	—	—	—
Groningen.														
Aduard	450	—	—	—	—	—	—	—	—	—	—	—	—	—
"	451	—	—	—	—	—	—	—	—	—	—	—	—	—
Appingedam	452	—	—	—	—	—	—	—	—	—	—	—	—	—
"	453	—	—	—	—	—	—	2	2	—	—	—	—	4
Bedum	455	—	—	—	—	—	—	—	—	—	—	—	—	—
"	457	—	—	—	—	—	—	—	—	—	—	—	—	—
Beerta	458	—	—	—	—	—	—	—	—	—	—	—	—	—
Bierum	460	—	—	—	—	—	—	—	—	—	—	—	—	—
"	461	—	—	—	—	—	—	—	—	—	—	—	—	—
Delfzijl	462	—	—	—	—	—	—	—	—	—	—	—	—	—
"	493	—	—	—	—	—	—	—	1	—	—	—	—	1

INLEGGERS ZIJNDE:																
Minderjarigen zonder beroep of beneden den twaalfjarigen leeftijd, wier kostwinner behoort tot de:																
N A A M DER G E M E E N T E.	N ^o . der instelling in het Algemeen Register.	Personen, werkzaam bij de visscherij en jacht.						Personen, werkzaam in den handel.						Totaal der ko- lommen 3 t/m 14.		
		A. die zijn hoofd van een bedrijf.		B. belast met eenige directie of contrôle.		C. behoorende tot de gewone werklieden.		A. die zijn hoofd van een bedrijf.		B. belast met eenige directie of contrôle.		C. behoorende tot de gewone werklieden.				
		Mannen.	Vrou- wen.	Mannen.	Vrou- wen.	Mannen.	Vrou- wen.	Mannen.	Vrou- wen.	Mannen.	Vrou- wen.	Mannen.	Vrou- wen.			
		3.	4.	5.	6.	7.	8.	9.	10.	11.	12.	13.	14.			
Finsterwolde	467	—	—	—	—	—	—	—	—	2	—	—	—	2	1	5
Grijpskerk	468	—	—	—	—	—	—	—	—	—	—	—	—	—	—	—
"	469	—	—	—	—	—	—	—	—	—	—	—	—	—	—	—
Leens	473	—	—	—	—	—	—	—	—	1	—	—	—	—	—	1
Meeden	475	—	—	—	—	—	—	—	—	—	—	—	—	—	—	—
Midwolda	477	—	—	—	—	—	—	—	—	—	—	—	—	—	—	—
Nieuwolda	480	—	—	—	—	—	—	—	—	—	—	—	—	—	—	—
Noordbroek	481	—	—	—	—	—	—	—	—	—	—	—	—	—	—	—
Noorddijk	482	—	—	—	—	—	—	—	—	—	—	—	—	—	—	—
Oldehove	483	—	—	—	—	—	—	—	—	—	—	—	—	—	—	—
Scheemda	485	—	—	—	—	—	—	—	—	—	—	—	—	—	—	—
"	486	—	—	—	—	—	—	—	—	—	—	—	—	—	—	—
Uithuizen	490	—	—	—	—	—	—	—	—	—	—	—	—	2	—	2
Uithuizermeeden	493	—	—	—	—	—	—	—	—	—	—	—	—	—	—	—
Vlagtwedde	497	—	—	—	—	—	—	—	—	—	—	—	—	—	—	—
Warffum	498	—	—	—	—	—	—	—	—	—	—	—	—	—	—	—
Wedde	499	—	—	—	—	—	—	—	—	—	—	—	—	—	—	—
Winsum	508	—	—	—	—	—	—	—	—	—	—	—	—	—	—	—
Zuidbroek	505	—	—	—	—	—	—	—	—	—	—	—	—	—	—	—
Zuidhorn	506	—	—	—	—	—	—	—	—	—	—	—	—	—	—	—
"	507	—	—	—	—	—	—	—	—	—	—	—	1	1	—	2
Totaal		—	—	—	—	—	—	—	—	—	—	—	8	4	—	15

N A A M DER G E M E E N T E.		I N L E G G E R S Z I J N D E: Minderjarigen zonder beroep of beneden den twaalfjarigen leeftijd, wier kostwinner behoort tot de:												Totaal der ko- lommen 3 t/m 14.	
		Personen, werkzaam bij de visscherij en jacht.						Personen, werkzaam in den handel.							
		A. die zijn hoofd van een bedrijf.		B. belast met eenige directie of contrôle.		C. behoorende tot de gewone werklieden.		A. die zijn hoofd van een bedrijf.		B. belast met eenige directie of contrôle.		C. behoorende tot de gewone werklieden.			
		Mannen	Vrouwen	Mannen	Vrouwen	Mannen	Vrouwen	Mannen	Vrouwen	Mannen	Vrouwen	Mannen	Vrouwen		
1.	2.	3.	4.	5.	6.	7.	8.	9.	10.	11.	12.	13.	14.		
Drenthe.															
Dalen	512	—	—	—	—	—	—	—	—	—	—	—	—	—	—
Gieten	513	—	—	—	—	—	—	—	—	—	—	—	—	—	
Meppel	517	—	—	—	—	—	—	—	—	—	—	—	—	—	
Norg	519	—	—	—	—	—	—	—	—	—	—	—	—	—	
Ruinen	520	—	—	—	—	—	—	1	—	—	—	—	—	1	
Totaal		—	—	—	—	—	—	1	—	—	—	—	—	1	
Limburg.															
Eijsden	528	—	—	—	—	—	—	—	—	—	—	—	—	—	
Posterholt	539	—	—	—	—	—	—	—	—	—	—	—	—	—	
Totaal		—	—	—	—	—	—	—	—	—	—	—	—	—	

Verzamelstaat van Tabel 4^b.

N A A M DER P R O V I N C I E.		I N L E G G E R S Z I J N D E: Minderjarigen zonder beroep of beneden den twaalfjarigen leeftijd, wier kostwinner behoort tot de:												Totaal der ko- lommen 3 t/m 14.
		Personen, werkzaam bij de visscherij en jacht.						Personen, werkzaam in den handel.						
		A. die zijn hoofd van een bedrijf.		B. belast met eenige directie of contrôle.		C. behoorende tot de gewone werklieden.		A. die zijn hoofd van een bedrijf.		B. belast met eenige directie of contrôle.		C. behoorende tot de gewone werklieden.		
		Mannen	Vrouwen	Mannen	Vrouwen	Mannen	Vrouwen	Mannen	Vrouwen	Mannen	Vrouwen	Mannen	Vrouwen	
1.	2.	3.	4.	5.	6.	7.	8.	9.	10.	11.	12.	13.	14.	
Rijkspostspaarbank	1	45	55	15	14	82	75	2 864	3 500	1 105	1 244	977	1 235	11 217
Noordbrabant	8	—	—	—	—	—	—	18	10	1	—	6	—	35
Gelderland	17	1	2	—	—	—	—	39	43	4	4	6	5	104
Zuidholland	15	—	2	4	—	5	3	188	164	19	13	115	135	598
Noordholland	37	1	—	—	—	1	—	28	11	—	—	2	1	44
Zeeland ¹⁾	5	—	—	—	—	—	—	6	7	1	—	—	—	14
Utrecht	2	—	—	—	—	—	—	39	59	—	—	—	—	148
Friesland	18	3	2	—	—	—	—	42	34	—	1	4	—	86
Overijssel	3	—	—	—	—	—	—	—	—	—	—	—	—	—
Groningen	32	—	—	—	—	—	—	8	4	—	—	2	1	15
Drenthe	5	—	—	—	—	—	—	1	—	—	—	—	—	1
Limburg	2	—	—	—	—	—	—	—	—	—	—	—	—	—
Het Rijk ¹⁾	145	50	64	19	14	88	81	3 233	3 832	1 130	1 262	1 112	1 377	12 262

Verzamelstaat van Tabel 4^a—4^b.

N A A M DER P R O V I N C I E.		I N L E G G E R S Z I J N D E: Minderjarigen zonder beroep of beneden den twaalfjarigen leeftijd, wier kostwinner behoort tot de personen, werkzaam in de nijverheidsbedrijven, in den landbouw, in de visscherij en jacht en in den handel.						Totaal der kolommen 3 t/m 8.
		A. die zijn hoofd van een bedrijf.		B. belast met eenige directie of contrôle.		C. behoorende tot de gewone werklieden.		
		Mannen	Vrouwen	Mannen	Vrouwen	Mannen	Vrouwen	
		1.	2.	3.	4.	5.	6.	
Rijkspostspaarbank	1	7 101	8 641	1 373	1 470	5 081	6 263	29 929
Noordbrabant	3	65	23	1	—	25	15	129
Gelderland	17	105	115	9	4	88	95	416
Zuidholland	15	248	267	27	22	353	402	1 319
Noordholland	37	156	79	—	2	52	27	316
Zeeland ¹⁾	5	7	10	1	1	3	3	90
Utrecht	2	90	59	—	—	—	—	149
Friesland	18	214	112	—	1	206	105	638
Overijssel	3	1	—	1	—	2	—	4
Groningen	32	50	51	1	1	26	31	160
Drente	5	9	3	1	—	3	5	21
Limburg	2	—	—	—	—	—	—	—
Het Rijk ¹⁾	145	8 046	9 360	1 414	1 501	5 839	6 946	33 171

¹⁾ Het beroep van de kostwinners van 65 inleggers (nl. 29 mannen en 36 vrouwen) te Middelburg kan niet worden vermeld.

INLEGGERS ZIJNDE: Minderjarigen zonder beroep of beneden den twaalfjarigen leeftijd:														
N A A M DER G E M E E N T E.	No. der instelling in het Algemeen Register.	wier kostwinner behoort tot de:										levend in of uitbesteed door gestichten.		Totaal der ko- lommen 3 t/m 14.
		V. Personen, uitoefenende vrije beroepen, onderwijs, ambten of beroepen.				VI. Personen huiselijke diensten ver- richtende.		VII. Losse werklieden.		VIII. Gepen- sionneerden en personen zonder beroep.		Mannen.	Vrou- wen.	
		a. behoorende tot de klasse der werklieden.		b. overigen.		Mannen.	Vrou- wen.	Mannen.	Vrou- wen.	Mannen.	Vrou- wen.			
		Mannen.	Vrou- wen.	Mannen.	Vrou- wen.									
1.	2.	3.	4.	5.	6.	7.	8.	9.	10.	11.	12.	13.	14.	
Noordbrabant.														
's Hertogenbosch . . .	1	—	—	—	—	2	—	—	—	16	—	—	—	18
Almkerk	5	—	—	—	—	—	—	—	—	—	—	—	—	—
Breda	14	2	9	9	3	—	2	—	1	1	1	1	2	31
Sprang	51	—	—	—	—	—	—	—	—	—	—	—	—	—
Steenbergen	52	3	1	1	—	—	—	—	—	—	—	—	—	5
Veghel	58	—	—	—	—	—	—	—	—	1	—	—	—	1
Waalwijk	63	—	—	—	—	—	—	—	—	—	—	—	—	—
Werkendam	64	—	—	—	—	—	—	—	—	—	—	—	—	—
Totaal		5	10	10	3	2	2	—	1	18	1	1	2	55
Gelderland.														
Arnhem	69	24	12	22	11	5	3	2	1	41	51	6	25	203
Apeldoorn	77	—	—	—	—	—	—	—	—	1	—	—	—	1
Beesd	79	—	—	1	—	—	—	—	—	—	—	—	—	1
Elburg	93	—	—	—	—	—	—	—	—	—	1	—	—	1
Epe	97	—	—	—	—	—	—	—	—	—	—	—	—	—
Ermelo	98	—	—	—	1	—	—	—	—	—	1	—	—	2
Geldermalsen	99	—	—	—	—	—	—	—	—	—	—	—	—	—
Huissen	107	1	1	—	—	—	—	—	—	—	—	—	—	2
Hummelo en Keppel	109	—	—	—	—	—	—	—	—	—	—	—	—	—
Laren	110	—	—	—	—	—	—	—	—	—	—	—	—	—
Nijmegen	113	—	—	6	2	2	1	—	—	3	8	3	6	31
Putten	116	—	—	—	—	—	—	—	—	—	—	2	6	8
Renkum	117	—	—	1	1	—	—	—	—	—	—	—	—	2

INLEGGERS ZIJNDE: Minderjarigen zonder beroep of beneden den twaalfjarigen leeftijd:														
N A A M DER G E M E E N T E.	No. der instelling in het Algemeen Register.	wier kostwinner behoort tot de:										levend in of uitbesteed door gestichten.		Totaal der ko- lommen 3 t/m 14.
		V. Personen, uitoefenende vrije beroepen, onderwijs, ambten of bedieningen.				VI. Personen huiselijke diensten ver- richtende.		VII. Losse werklieden.		VIII. Gepen- sionneerden en personen zonder beroep.		Mannen.	Vrou- wen.	
		a. behoorende tot de klasse der werklieden.		b. overigen.		Mannen.	Vrou- wen.	Mannen.	Vrou- wen.	Mannen.	Vrou- wen.			
		Mannen.	Vrou- wen.	Mannen.	Vrou- wen.									
1.	2.	3.	4.	5.	6.	7.	8.	9.	10.	11.	12.	13.	14.	
Scherpenzeel	118	—	—	—	—	—	—	—	—	—	—	—	—	—
Vorden	122	—	—	—	—	—	—	—	—	—	—	—	—	—
Winterswijk	126	—	—	3	—	—	—	1	—	—	—	—	—	4
Wisch	127	—	—	—	1	—	—	—	—	—	—	—	—	1
Totaal		25	13	33	16	7	4	3	1	45	61	11	37	256
Zuidholland.														
Brielle	148	—	—	1	1	—	—	—	—	—	—	2	2	6
's Gravenzande	163	2	4	6	4	—	—	—	—	—	—	—	—	16
Hardinxveld	165	3	—	1	—	—	1	1	1	—	—	—	—	7
Hof van Delt	167	—	—	—	—	—	—	—	—	1	1	—	—	2
"	168	—	—	—	—	—	—	—	—	—	—	—	—	—
Lekkerkerk	178	—	—	—	—	—	—	—	—	—	—	—	—	—
Maassluis	179	—	—	3	—	—	1	—	—	—	—	—	—	4
Middelharnis	181	—	—	—	—	—	—	—	—	—	—	—	—	—
Naaldwijk	184	—	—	—	—	—	1	—	—	—	—	—	—	1
Nieuwenhoorn	186	—	—	—	—	—	—	—	—	—	—	—	—	—
Oude Tonge	190	—	—	—	—	—	—	—	—	—	—	—	—	—
"	191	—	—	—	—	—	—	—	—	—	—	—	—	—
Rotterdam	197	24	24	85	98	3	4	13	13	36	46	66	76	488
Vianen	206	2	4	—	1	—	—	2	—	—	3	2	—	14
Zwammerdam	213	—	—	3	1	—	—	—	—	—	—	—	—	4
Totaal		31	32	99	105	3	7	16	14	37	50	70	78	542

INLEGGERS ZIJNDE: Minderjarigen zonder beroep of beneden den twaalfjarigen leeftijd:														
N A A M DER G E M E E N T E.	No. der instelling in het Algemeen Register.	wier kostwinner behoort tot de:										levend in of uitbesteed door gestichten.		Totaal der kolommen 3 t/m 14.
		V. Personen, uitoefenende vrije beroepen, onderwijs, ambten of beroepen.				VI. Personen huiselijke diensten ver- richtende.		VII. Losse werklieden.		VIII. Gepen- sionneerden en personen zonder beroep.		Mannen.	Vrou- wen.	
		a. behoorende tot de klasse der werklieden.		b. overigen.		Mannen.	Vrou- wen.	Mannen.	Vrou- wen.	Mannen.	Vrou- wen.			
		Mannen.	Vrou- wen.	Mannen.	Vrou- wen.									
1.	2.	3.	4.	5.	6.	7.	8.	9.	10.	11.	12.	13.	14.	
Rijkspostspaarbank	214	—	—	1 856	2 511	104	134	1 076	1 183	670	1 050	104	117	8 805
Noordholland.														
Amsterdam	219	—	—	—	—	—	—	—	—	—	—	—	—	—
"	220	—	—	—	—	—	—	—	—	—	—	—	—	—
Abbekerk	237	—	—	—	—	—	—	—	—	—	—	—	—	—
Andijk	244	—	—	—	—	—	—	—	—	—	—	—	—	—
Anna Paulowna	247	—	1	—	—	—	—	—	—	—	—	—	—	1
Assendelft	248	—	—	1	—	—	—	—	—	—	—	—	—	1
Beemster	250	—	—	1	—	—	—	—	—	—	1	—	1	3
Bergen	251	—	—	—	—	—	—	—	—	—	—	—	—	—
Berkhout	252	—	—	—	—	—	—	—	—	—	—	—	—	—
Edam	255	—	—	—	—	—	—	—	—	—	—	—	—	—
Egmond a/Zee	256	—	—	—	—	—	—	—	—	—	—	—	—	—
Graft	261	—	—	—	—	—	—	—	—	—	—	—	—	—
"	262	—	—	—	—	—	—	—	—	—	—	—	—	—
Grootebroek	263	—	—	2	—	—	—	—	—	6	2	—	—	10
Helder	266	—	—	—	—	2	3	—	—	—	—	4	2	11
Hoogkarspel	268	—	1	—	—	—	—	—	—	—	—	—	—	1
Hoogwoud	269	2	—	—	—	—	—	—	—	—	—	—	—	2
Medemblik	275	—	—	—	—	—	—	—	—	—	—	—	—	—
Middelie	276	—	—	—	—	—	—	—	—	—	—	—	—	—
Nibbixwoud	278	—	—	—	—	1	2	—	—	—	—	—	—	3
Nieuwe Niedorp	280	—	—	—	—	—	—	—	—	—	—	—	—	—
Oosthuizen	284	—	—	—	—	2	1	—	—	—	—	—	—	3
Opperdoes	285	—	—	—	—	—	1	—	—	—	—	—	—	1

INLEGGERS ZIJNDE: Minderjarigen zonder beroep of beneden den twaalfjarigen leeftijd:														
N A A M DER G E M E E N T E.	No. der instelling in het Algemeen Register.	wier kostwinner behoort tot de:										levend in of uitbesteed door gestichten.		Totaal der kolommen 3 t/m 14.
		V. Personen, uitoefenende vrije beroepen, onderwijs, ambten of bedieningen.				VI. Personen huiselijke diensten ver- richtende.		VII. Losse werklieden.		VIII. Gepen- sionneerden en personen zonder beroep.		Mannen.	Vrou- wen.	
		a. behoorende tot de klasse der werklieden.		b. overigen.		Mannen.	Vrou- wen.	Mannen.	Vrou- wen.	Mannen.	Vrou- wen.			
		Mannen.	Vrou- wen.	Mannen.	Vrou- wen.									
1.	2.	3.	4.	5.	6.	7.	8.	9.	10.	11.	12.	13.	14.	
Oterleek	286	—	—	—	—	—	—	—	—	—	—	—	—	—
Oudendijk	287	—	—	—	—	—	—	—	—	—	—	—	—	—
Oudkarspel	289	—	—	—	—	—	—	—	—	—	—	—	—	—
St. Pankras	290	—	—	—	—	—	—	—	—	—	—	—	—	—
Schellinkhout	294	—	—	—	—	—	—	—	—	—	—	—	—	—
Sehermerhorn	295	—	—	—	—	—	—	—	—	—	—	—	—	—
Sijbekarspel	298	—	—	—	—	—	—	—	—	—	4	—	—	4
Twisk	299	—	—	—	—	—	—	—	—	—	1	—	—	1
Uitgeest	300	—	—	—	—	—	—	—	—	—	—	—	—	—
Venhuizen	304	—	—	—	—	—	—	—	—	—	—	—	—	—
Wervershoof	307	—	—	—	—	—	—	—	—	—	—	1	—	1
Westwoud	309	—	—	—	—	—	—	—	—	—	—	—	—	—
Wijdenes	312	—	—	—	—	—	—	—	—	—	—	—	—	—
Winkel	313	—	—	—	—	—	—	—	—	—	—	—	—	—
Totaal		2	2	4	2	5	12	—	—	6	3	4	3	43
Zeeland.														
Middelburg	319	—	—	—	—	—	—	—	—	—	—	—	—	—
Goes	323	—	—	—	—	—	—	—	—	—	—	—	1	2
Heinkensand	325	—	—	—	—	—	—	—	—	—	—	—	—	—
Hulst	326	—	—	—	—	—	—	—	—	—	—	—	—	—
Tholen	328	—	—	—	—	—	—	—	—	—	—	—	2	4
Totaal		—	—	—	—	—	—	—	—	—	1	—	—	6

		INLEGGERS ZIJNDE: Minderjarigen zonder beroep of beneden den twaalfjarigen leeftijd:													
		wier kostwinner behoort tot de:										levend in of uitbesteed door gestichten.		Totaal der ko- lommen 3 t/m 14.	
N A A M DER G E M E E N T E.	N ^o . der instelling in het Algemeen Register.	V. Personen, uitoefenende vrije beroepen, onderwijs, ambten of bedieningen.				VI. Personen huiselijke diensten verrichtende.		VII. Losse werklieden.		VIII. Gepensionneerden en personen zonder beroep.		Mannen.	Vrouwen.		
		a. behoorende tot de klasse der werklieden.		b. overigen.		Mannen.	Vrouwen.	Mannen.	Vrouwen.	Mannen.	Vrouwen.				
		Mannen.	Vrouwen.	Mannen.	Vrouwen.										Mannen.
1.	2.	3.	4.	5.	6.	7.	8.	9.	10.	11.	12.	13.	14.		
Utrecht.															
Utrecht	832	—	—	—	—	—	—	—	—	—	—	13	12	25	
Zeist	351	1	1	—	—	4	1	—	—	—	—	—	—	7	
Totaal		1	1	—	—	4	1	—	—	—	—	13	12	32	
Friesland.															
Leeuwarden	354	—	—	—	—	—	—	—	—	—	—	—	—	—	
Achtkarspelen	361	—	—	—	—	—	—	—	—	—	—	—	—	—	
Baarderadeel	362	5	—	—	—	—	—	—	—	—	—	—	—	5	
„	363	—	—	—	—	—	—	—	—	—	—	—	—	—	
Bildt (het)	364	1	1	11	4	7	4	—	—	3	—	—	—	31	
Dantumadeel	370	—	3	3	1	—	—	—	—	—	—	—	—	7	
Fraeekeradeel	378	—	—	—	—	—	—	—	—	—	—	—	—	—	
Haskerland	382	—	—	—	1	—	—	—	—	—	—	—	—	1	
Idaarderadeel	384	—	2	—	—	—	2	—	—	—	—	—	—	4	
Leeuwarderadeel	385	—	—	—	—	—	1	—	—	—	—	—	—	1	
„	386	—	—	—	—	—	—	—	—	—	—	—	—	—	
„	387	—	—	—	—	—	—	2	—	—	—	—	—	2	
Lemsterland	389	—	—	—	1	—	—	—	—	—	—	—	—	1	
Tietjerksteradeel	402	—	—	2	1	—	—	—	—	—	—	—	—	3	
Utingeradeel	405	—	—	—	—	—	—	—	1	—	—	—	—	1	
Westdongeradeel	406	—	1	—	—	—	1	—	—	—	—	—	—	2	

		INLEGGERS ZIJNDE: Minderjarigen zonder beroep of beneden den twaalfjarigen leeftijd:													
		wier kostwinner behoort tot de:										levend in of uitbesteed door gestichten.		Totaal der ko- lommen 3 t/m 14.	
N A A M DER G E M E E N T E.	N ^o . der instelling in het Algemeen Register.	V. Personen, uitoefenende vrije beroepen, onderwijs, ambten of bedieningen.				VI. Personen huiselijke diensten verrichtende.		VII. Losse werklieden.		VIII. Gepensionneerden en personen zonder beroep.		Mannen.	Vrouwen.		
		a. behoorende tot de klasse der werklieden.		b. overigen.		Mannen.	Vrouwen.	Mannen.	Vrouwen.	Mannen.	Vrouwen.				
		Mannen.	Vrouwen.	Mannen.	Vrouwen.										Mannen.
1.	2.	3.	4.	5.	6.	7.	8.	9.	10.	11.	12.	13.	14.		
Overijssel.															
Weststellingwerf	407	—	—	—	—	—	1	—	—	—	—	—	—	1	
IJlst	412	—	—	1	1	—	—	—	—	1	1	2	—	6	
Totaal		6	7	17	9	7	9	2	1	4	1	2	—	65	
Groningen.															
Avereest	420	—	—	2	—	—	—	—	—	—	—	—	—	2	
Hengelo	432	—	—	—	—	—	—	—	—	—	—	—	—	—	
Vollenhoven (stad)	430	—	—	—	—	—	—	—	—	—	—	—	—	—	
Totaal		—	—	2	—	—	—	—	—	—	—	—	—	2	
Groningen.															
Aduard	450	—	—	—	—	—	—	—	—	—	—	—	—	—	
„	451	—	—	—	—	—	—	—	—	—	—	—	—	—	
Appingedam	452	—	—	—	—	—	—	—	—	—	—	—	—	—	
„	453	—	—	—	—	—	—	—	—	—	—	—	—	—	
Bedum	455	—	—	—	—	—	—	—	—	—	—	—	—	—	
„	457	—	—	—	—	—	4	—	—	2	—	—	—	6	
Beerta	458	—	—	—	—	—	—	—	—	—	—	—	—	—	
Bierum	460	—	—	—	—	—	—	—	—	—	—	—	—	—	
„	461	—	—	—	1	—	—	—	—	—	—	—	—	1	
Delfzijl	462	—	—	—	—	—	—	—	—	—	—	—	—	—	
„	463	—	—	—	—	—	1	—	—	—	1	—	—	2	

INLEGGERS ZIJNDE:														
Minderjarigen zonder beroep of beneden den twaalfjarigen leeftijd:														
N A A M DER GEMEENTE.	No. der instelling in het Algemeen Register.	wier kostwinner behoort tot de:										levend in		Totaal der kolommen 3 t/m 14.
		V. Personen, uitoefenende vrije beroepen, onderwijs, ambten of bedieningen.				VI. Personen huiselijke diensten verrichtende.		VII. Losse werklieden.		VIII. Gepensioneerden en personen zonder beroep.		of uitbesteed door gestichten.		
		a. behoorende tot de klasse der werklieden.		b. overigen.										
		Mannen.	Vrouwen.	Mannen.	Vrouwen.	Mannen.	Vrouwen.	Mannen.	Vrouwen.	Mannen.	Vrouwen.	Mannen.	Vrouwen.	
1.	2.	3.	4.	5.	6.	7.	8.	9.	10.	11.	12.	13.	14.	
Finsterwolde	467	—	—	4	4	—	—	—	—	—	—	—	—	8
Grijpskerk	468	—	—	—	—	—	—	—	—	—	—	—	—	—
"	469	—	—	—	—	—	—	—	—	—	—	—	—	—
Leens	473	—	—	—	—	—	—	—	—	—	—	—	—	—
Meeden	475	—	—	—	—	—	—	—	—	—	—	—	—	—
Midwolda	477	—	—	3	—	—	—	—	—	—	—	—	—	3
Nieuwolda	480	1	—	—	—	—	—	—	—	—	—	—	—	1
Noordbroek	481	—	—	—	—	—	—	—	—	—	—	—	—	—
Noorddijk	482	—	—	—	—	—	—	—	—	—	—	—	—	—
Oldehove	483	—	—	—	—	—	—	—	—	1	—	—	—	1
Scheemda	485	—	—	—	—	—	—	—	—	—	—	—	—	—
"	486	—	—	—	—	—	—	—	—	—	—	—	—	—
Uithuizen	490	—	—	—	—	1	1	—	—	—	—	—	—	2
Uithuizermeeden	493	—	—	—	—	—	—	—	—	—	—	—	—	—
Vlagtwedde	497	—	—	—	—	—	—	—	—	—	—	—	—	—
Warffum	498	1	—	—	—	—	—	—	—	—	—	3	—	4
Wedde	499	—	—	—	—	—	—	—	—	—	—	—	—	—
Winsum	503	—	—	—	—	—	—	—	—	—	—	—	—	—
Zuidbroek	505	—	—	—	—	—	—	—	—	—	—	—	—	—
Zuidhorn	506	—	—	—	—	—	—	—	—	—	—	—	—	—
"	507	—	—	—	—	—	—	—	—	—	—	—	—	—
Totaal		2	—	7	5	1	6	—	—	3	1	3	—	98

INLEGGERS ZIJNDE:														
Minderjarigen zonder beroep of beneden den twaalfjarigen leeftijd:														
N A A M DER GEMEENTE.	No. der instelling in het Algemeen Register.	wier kostwinner behoort tot de:										levend in		Totaal der kolommen 3 t/m 14.
		V. Personen, uitoefenende vrije beroepen, onderwijs, ambten of bedieningen.				VI. Personen huiselijke diensten verrichtende.		VII. Losse werklieden.		VIII. Gepensioneerden en personen zonder beroep.		of uitbesteed door gestichten.		
		a. behoorende tot de klasse der werklieden.		b. overigen.										
		Mannen.	Vrouwen.	Mannen.	Vrouwen.	Mannen.	Vrouwen.	Mannen.	Vrouwen.	Mannen.	Vrouwen.	Mannen.	Vrouwen.	
1.	2.	3.	4.	5.	6.	7.	8.	9.	10.	11.	12.	13.	14.	
Drenthe.														
Dalen	512	—	—	1	—	—	—	—	—	—	—	—	—	1
Gieten	513	—	—	—	—	—	—	—	—	—	—	—	—	—
Meppel	517	—	—	—	—	—	—	—	—	—	—	—	—	—
Norg	519	—	—	—	—	—	—	—	—	—	—	—	—	—
Ruinen	520	—	—	—	—	—	—	—	—	—	—	—	—	—
Totaal		—	—	1	—	—	—	—	—	—	—	—	—	1
Limburg.														
Eijsden	528	—	—	—	—	—	—	—	—	—	—	—	—	—
Posterholt	539	—	—	—	—	—	—	—	—	—	—	—	—	—
Totaal		—	—	—	—	—	—	—	—	—	—	—	—	—

N A A M DER GEMEENTE.	N ^o . der instelling in het Algemeen Register.	INLEGGERS ZIJNDE: VEREENIGINGEN.									
		a. Kerkgenootschappelijke, behalve die sub b. bedoeld.	b. Kerkgenootschappelijke, van philantropischen aard.	c. Van werklieden, behalve die sub d. bedoeld.	d. Van werklieden, van philantropischen aard.	e. Particuliere, van philantropischen aard, andere dan die sub b. en d. bedoeld.	f. Publiekrechtelijke lichamen.	g. Tot onderlingen steun, geen liefdadigheidskarakter dragende.	h. Cooperatieve.	i. Tot onderling en gezellig samenzijn.	Totaal van a. t/m i.
Oterleek	286	—	—	—	—	1	—	—	—	1	
Oudendijk	287	—	—	—	—	—	—	—	—	—	
Oudkarspel	289	—	—	—	—	—	—	—	—	—	
St. Pankras	290	—	—	—	—	—	—	—	—	—	
Schellinkhout	294	—	—	—	—	—	—	—	—	—	
Schermerhorn	295	—	—	—	—	—	—	—	—	—	
Sijbekarspel	298	—	—	—	—	—	—	—	—	—	
Twisk	299	—	—	—	—	—	—	—	—	—	
Uitgeest	300	—	—	—	—	—	—	—	—	—	
Venhuizen	304	—	—	—	—	—	—	—	—	—	
Wervershoof	307	—	—	—	—	—	—	—	—	—	
Westwoud	309	—	—	—	—	—	—	—	—	—	
Wijdenes	312	—	—	—	—	—	—	—	—	—	
Winkel	313	—	—	—	—	—	—	—	—	—	
Totaal		3	1	3	—	4	1	4	3	7	26
Zeeland.											
Middelburg	319	—	—	—	—	—	—	—	—	—	—
Goos	323	—	1	3	—	2	2	2	—	3	13
Heinkenszand	325	—	—	—	—	—	—	—	—	—	—
Hulst	326	—	—	—	—	—	—	—	—	—	—
Tholen	328	1	—	—	—	—	—	—	—	—	1
Totaal		1	1	3	—	2	2	2	—	3	14

N A A M DER GEMEENTE.	N ^o . der instelling in het Algemeen Register.	INLEGGERS ZIJNDE: VEREENIGINGEN.									
		a. Kerkgenootschappelijke, behalve die sub b. bedoeld.	b. Kerkgenootschappelijke, van philantropischen aard.	c. Van werklieden, behalve die sub d. bedoeld.	d. Van werklieden, van philantropischen aard.	e. Particuliere, van philantropischen aard, andere dan die sub b. en d. bedoeld.	f. Publiekrechtelijke lichamen.	g. Tot onderlingen steun, geen liefdadigheidskarakter dragende.	h. Cooperatieve.	i. Tot onderling en gezellig samenzijn.	Totaal van a. t/m i.
Utrecht.											
Utrecht 1)	332	—	—	—	—	—	—	—	—	—	24
Zeist	351	1	1	—	—	2	1	—	—	—	5
Totaal 1)		1	1	—	—	2	1	—	—	—	29
Friesland.											
Leeuwarden	354	—	—	—	—	—	—	—	—	—	—
Achtkarspelen	361	—	—	—	—	—	—	—	—	—	—
Baarderadeel	362	—	—	—	—	—	—	—	—	—	—
"	363	—	—	—	—	—	—	—	—	—	—
Bildt (het)	364	—	—	—	—	—	—	1	—	—	1
Dantumadeel	370	—	—	—	—	—	—	—	—	—	—
Franekeradeel	378	—	—	—	—	—	—	—	—	—	—
Haskerland	382	—	—	1	—	—	—	—	1	—	2
Idaarderadeel	384	1	—	—	—	1	—	—	—	1	3
Leeuwarderadeel	385	1	—	—	—	—	—	—	—	1	2
"	386	—	—	—	—	—	—	—	—	—	—
"	387	—	—	—	—	—	—	1	—	—	1
Lemsterland	389	—	—	—	—	—	—	—	1	—	1
Tietjerksteradeel	402	—	—	—	—	—	—	2	—	—	2
Utingeradeel	405	—	—	—	—	—	—	—	—	1	1
Westdongeradeel	406	2	—	—	—	—	—	—	—	—	2

1) In het totaal van a t/m i zijn begrepen 24 welke niet gespecificeerd zijn opgegeven.

		INLEGGERS ZIJNDE: VEREENIGINGEN.									
N A A M DER GEMEENTE.	N ^o der instelling in het Algemeen Register.	a.	b.	c.	d.	e.	f.	g.	h.	i.	Totaal van a. t/m i.
		Kerkgenootschappelijke, behalve die sub b. bedoeld.	Kerkgenootschappelijke, van philantropischen aard.	Van werklieden, behalve die sub d. bedoeld.	Van werklieden, van philantropischen aard.	Particuliere, van philantropischen aard, andere dan die sub b. en d. bedoeld.	Publiekrechtelijke lichamen.	Tot onderlingen steun, geen liefdadigheidskarakter dragende.	Coöperatieve.	Tot onderling en gezellig samenzijn.	
Weststellingwerf	407	—	—	—	—	—	—	—	—	—	—
IJlst	412	—	—	—	—	—	—	—	—	—	—
Totaal		4	—	1	—	1	1	3	2	3	15
Overijssel.											
Aveerst	420	—	—	—	—	—	—	—	—	—	—
Hengelo	432	—	—	—	—	—	—	—	—	—	—
Vollenhoven (stad)	439	—	—	—	—	—	—	—	—	—	—
Totaal		—	—	—	—	—	—	—	—	—	—
Groningen.											
Aduard	450	—	—	—	—	—	—	—	—	—	—
"	451	—	—	—	—	—	—	—	—	—	—
Appingedam	452	4	2	—	—	1	—	1	—	—	8
"	453	—	—	—	—	—	—	—	—	—	—
Bedum	455	—	—	—	—	—	—	—	—	—	—
"	457	—	—	—	—	—	—	—	—	—	—
Beerta	458	—	—	—	—	—	—	—	—	—	—
Bierum	460	—	—	—	—	—	—	—	—	—	—
"	461	—	—	—	3	1	—	—	2	—	6
Delfzijl	462	—	—	—	—	—	—	—	—	—	—
"	463	—	—	—	—	2	—	—	—	1	3

		INLEGGERS ZIJNDE: VEREENIGINGEN.									
N A A M DER GEMEENTE.	N ^o der instelling in het Algemeen Register.	a.	b.	c.	d.	e.	f.	g.	h.	i.	Totaal van a. t/m i.
		Kerkgenootschappelijke, behalve die sub b. bedoeld.	Kerkgenootschappelijke, van philantropischen aard.	Van werklieden, behalve die sub d. bedoeld.	Van werklieden, van philantropischen aard.	Particuliere, van philantropischen aard, andere dan die sub b. en d. bedoeld.	Publiekrechtelijke lichamen.	Tot onderlingen steun, geen liefdadigheidskarakter dragende.	Coöperatieve.	Tot onderling en gezellig samenzijn.	
Finsterwolde	407	—	—	—	—	—	—	—	—	—	—
Grijskerk	468	—	1	—	—	—	—	—	—	2	3
"	469	—	—	—	—	—	—	—	—	1	1
Leens	473	—	—	—	—	—	—	—	—	1	1
Meeden	475	—	—	—	—	—	—	—	—	—	—
Midwolda	477	—	—	—	—	—	—	—	—	—	—
Nieuwolda	480	—	—	—	—	—	—	—	—	—	—
Noordbroek	481	—	—	—	—	—	—	—	—	—	—
Noordijk	482	—	—	—	—	—	—	—	—	—	—
Oldehove	483	—	—	—	—	—	1	—	—	—	1
Scheemda	485	—	—	2	—	—	—	2	—	—	4
"	486	—	—	—	—	—	—	—	—	—	—
Uithuizen	490	—	—	—	—	—	11	1	—	11	23
Uithuizermeeden	493	—	—	—	—	—	—	—	—	—	—
Vlagtwedde	497	—	—	—	—	—	—	—	—	—	—
Warffum	498	—	—	—	—	—	—	—	—	—	—
Wedde	499	1	—	—	—	—	—	—	—	—	1
Winsum	503	3	1	—	—	1	—	—	—	—	5
Zuidbroek	505	—	—	—	—	—	1	—	—	—	1
Zuidhorn	506	—	—	—	—	2	—	—	—	—	2
"	507	—	—	—	—	—	—	—	—	1	1
Totaal		8	4	2	3	8	13	4	2	17	60

N A A M DER GEMEENTE.	N ^o . der instelling in het Algemeen Register.	INLEGGERS ZIJNDE: VEREENIGINGEN.									Totaal van a. t/m i.
		a. Kerkgenootschappelijke, behalve die sub b. bedoeld.	b. Kerkgenootschappelijke, van philanthropischen aard.	c. Van werklieden, behalve die sub d. bedoeld.	d. Van werklieden, van philanthropischen aard.	e. Particuliere, van philanthropischen aard, andere dan die sub b. en d. bedoeld.	f. Publiekrechtelijke lichamen.	g. Tot onderlingen steun, geen liefdadigheidskarakter dragende.	h. Coöperatieve.	i. Tot onderling en gezellig samenzijn.	
Drenthe.											
Dalen	512	—	—	—	—	—	1	—	1	2	
Gieten	513	1	—	—	—	1	—	—	—	2	
Meppel	517	—	—	—	—	—	1	—	2	3	
Norg	519	—	—	—	—	—	1	—	—	1	
Ruinen	520	—	—	—	—	—	—	3	—	3	
Totaal		1	—	—	—	1	3	3	3	11	
Limburg.											
Eijsden	525	—	—	—	—	—	—	—	—	—	
Posterholt	539	1	—	—	—	—	—	—	—	1	
Totaal		1	—	—	—	—	—	—	—	1	

Verzamelstaat van tabel G.

N A A M DER PROVINCIE.	Aantal instellingen die gegevens voor deze tabel hebben verstrekt.	INLEGGERS ZIJNDE: VEREENIGINGEN.									Totaal van a. t/m i.
		a. Kerkgenootschappelijke, behalve die sub b. bedoeld.	b. Kerkgenootschappelijke, van philanthropischen aard.	c. Van werklieden, behalve die sub d. bedoeld.	d. Van werklieden, van philanthropischen aard.	e. Particuliere, van philanthropischen aard, andere dan die sub b. en d. bedoeld.	f. Publiekrechtelijke lichamen.	g. Tot onderlingen steun, geen liefdadigheidskarakter dragende.	h. Coöperatieve.	i. Tot onderling en gezellig samenzijn.	
Rijkspostspaarbank	1	63	71	92	59	92	61	147	28	101	714
Noordbrabant	8	1	—	—	1	1	—	—	—	—	3
Gelderland	17	8	4	7	2	13	4	3	5	15	61
Zuidholland	15	14	8	5	2	21	4	46	12	36	148
Noordholland	37	3	1	3	—	4	1	4	3	7	26
Zeeland	5	1	1	3	—	2	2	2	—	3	14
Utrecht ¹⁾	2	1	1	—	—	2	1	—	—	—	29
Friesland	18	4	—	1	—	1	1	3	2	3	15
Overijssel	3	—	—	—	—	—	—	—	—	—	—
Groningen	32	8	4	2	3	8	12	4	2	17	60
Drenthe	5	1	—	—	—	1	—	3	3	3	11
Limburg	2	1	—	—	—	—	—	—	—	—	1
Het Rijk ¹⁾	145	105	90	113	67	145	86	212	55	185	1082

1) In het totaal van a t/m i zijn begrepen 24, welke niet gespecificeerd zijn opgegeven.

N A A M DER G E M E E N T E.	No. der instelling in het Algemeen Register.	Aantal nieuw toetredenen inleggers in het boekjaar 1901 volgens de totalen der tabellen:										Totaal Gemeenl.
		1 ^a .	1 ^b .	1 ^c .	1 ^d .	2.	3.	4 ^a .	4 ^b .	5.	6.	
Noordbrabant.												
's Hertogenbosch . . .	1	17	9	9	—	1	26	49	19	18	1	149
Almkerk	5	2	6	—	—	—	—	—	—	—	—	8
Breda 1)	14	19	1	—	10	11	58	32	9	31	—	171
Sprang.	51	—	—	—	—	—	2	2	—	—	—	4
Steenbergen	52	2	1	3	—	—	13	5	4	5	—	33
Veghel	58	9	52	—	2	5	24	6	3	1	—	102
Waalwijk.	63	29	—	—	—	—	—	—	—	—	—	29
Werkendam.	64	1	4	1	—	11	20	—	—	—	2	39
Totaal 1)		79	73	13	12	28	143	94	35	55	3	535
Gelderland.												
Arnhem	69	256	71	—	99	178	358	174	79	203	33	1451
Apeldoorn.	77	30	20	—	4	7	72	3	—	1	5	142
Beesd	79	4	13	—	2	2	17	12	3	1	2	55
Elburg	93	5	11	—	1	1	4	4	—	1	—	27
Epe	97	8	21	—	—	—	4	2	—	—	—	35
Ermelo.	98	—	19	—	1	9	—	—	—	2	—	31
Geldermalsen	99	21	10	—	3	—	10	—	2	—	2	48
Huissen	107	6	16	—	—	7	21	3	—	2	2	57
Hummelo en Keppel.	109	—	11	—	—	—	14	—	—	—	—	25
Laren	110	7	26	—	1	1	3	5	—	—	—	43
Nijmegen	113	35	28	—	31	13	76	21	10	31	10	255
Putten	116	4	5	—	—	1	4	7	—	8	—	29
Renkum	117	2	3	—	2	1	2	15	—	2	2	29

1) Behalve de sub 3 genoemde, bovendien 13 inleggers gedetineerd in de gevangenis te Breda.

N A A M DER G E M E E N T E.	No. der instelling in het Algemeen Register.	Aantal nieuw toetredenen inleggers in het boekjaar 1901 volgens de totalen der tabellen:										Totaal Gemeenl.
		1 ^a .	1 ^b .	1 ^c .	1 ^d .	2.	3.	4 ^a .	4 ^b .	5.	6.	
Zuidholland.												
Scherpenzeel	118	6	8	—	6	—	—	30	7	—	2	59
Vorden.	122	2	2	—	—	—	—	12	—	—	—	16
Winterswijk.	126	22	51	—	3	6	11	10	3	4	—	110
Wisch.	127	6	10	—	—	—	12	—	—	1	3	32
Totaal		414	324	—	153	226	594	312	104	256	61	2444
Zuidholland.												
Brielle	148	2	3	—	2	—	2	1	—	6	—	16
's Gravenzande	163	14	41	5	—	8	9	45	1	16	1	140
Hardinxveld	165	1	—	—	—	3	1	17	4	7	—	33
Hof van Delft	167	15	—	—	—	—	19	—	—	2	1	37
"	168	2	—	—	—	—	—	—	—	—	—	2
Lekkerkerk	178	1	2	—	1	1	—	14	8	—	—	27
Maassluis.	179	4	4	15	5	5	6	11	14	4	—	68
Middelharnis.	181	2	7	2	4	7	7	7	—	—	1	37
Naaldwijk	184	1	12	—	—	1	—	13	—	1	3	31
Nieuwenhoorn	186	2	1	—	2	2	5	16	—	—	1	29
Oude Tonge.	190	—	7	—	—	—	—	—	—	—	—	7
"	191	—	—	—	—	—	—	20	7	—	1	28
Rotterdam	197	2375	27	1	2024	784	1880	535	556	488	139	8818
Vianen.	206	2	10	—	1	2	2	34	7	14	1	73
Zwammerdam	213	4	1	—	—	1	5	8	1	4	—	24
Totaal		2425	115	23	2039	814	1945	721	598	542	148	9370

N A A M DER G E M E E N T E.	N ^o . der instelling in het Algemeen Register.	Aantal nieuw toegetreden inleggers in het boekjaar 1901 volgens de totalen der tabellen:										Totaal Generaal.
		1 ^a .	1 ^b .	1 ^c .	1 ^d .	2.	3.	4 ^a .	4 ^b .	5.	6.	
Rijkspostspaarbank	214	19 623	7 855	283	12 123	7 113	20 154	18 712	11 217	8 805	714	106 599
Noordholland.												
Amsterdam	219	1	—	—	1	1	—	—	—	—	—	3
"	220	17	—	—	—	—	—	—	—	—	4	21
Abbekerk	237	—	—	—	—	2	2	—	—	—	—	4
Andijk	244	—	19	—	5	—	2	14	—	—	—	40
Anna Paulowna	247	—	3	—	3	1	—	11	8	1	—	27
Assendelft	248	11	16	—	7	3	14	14	1	1	4	71
Beemster	250	7	36	—	4	4	32	30	8	3	4	28
Bergen	251	1	1	—	—	—	—	4	—	—	—	6
Berkhout	252	—	11	1	—	2	—	—	—	—	1	15
Edam	255	—	—	—	2	—	14	—	—	—	2	18
Egmond a/Zee	256	2	—	—	—	—	3	—	1	—	—	6
Graft	261	4	—	—	—	—	6	—	2	—	3	15
"	262	—	1	—	—	—	2	2	1	—	1	7
Grootebroek	263	—	47	—	—	—	7	39	—	10	—	103
Helder	266	37	—	—	—	21	6	6	—	11	2	83
Hoogkarspel	268	1	7	—	—	—	4	—	2	1	1	16
Hoogwoud	269	1	15	—	—	1	4	15	4	2	1	43
Medemblik	275	—	3	6	6	17	16	—	—	—	—	43
Middelie	276	5	4	—	—	—	—	7	—	—	—	16
Nibbixwoud	278	3	—	—	—	—	—	—	—	3	—	6
Nieuwe Niedorp	280	1	4	—	—	—	2	5	—	—	2	14
Oosthuizen	284	4	8	3	2	—	4	9	3	3	—	36
Oppeidoes	285	1	5	—	—	—	—	17	—	1	—	24

N A A M DER G E M E E N T E.	N ^o . der instelling in het Algemeen Register.	Aantal nieuw toegetreden inleggers in het boekjaar 1901 volgens de totalen der tabellen:										Totaal Generaal.
		1 ^a .	1 ^b .	1 ^c .	1 ^d .	2.	3.	4 ^a .	4 ^b .	5.	6.	
Oterleek	286	3	12	—	1	—	3	5	3	—	1	28
Oudendijk	287	—	—	3	1	—	—	1	—	—	—	5
Oudkarspel	289	6	33	—	2	—	10	9	—	—	—	60
St. Pankras	290	—	—	—	—	—	—	7	1	—	—	8
Schellinkhout	294	—	2	—	—	—	6	3	—	—	—	11
Schermerhorn	295	—	1	—	—	—	5	4	1	—	—	11
Sijbekarspel	298	—	4	—	—	—	—	13	—	4	—	21
Twisk	299	3	8	—	1	—	10	11	—	1	—	43
Uitgeest	300	3	2	—	—	—	7	—	—	—	—	12
Venhuizen	304	—	5	—	—	—	3	11	2	—	—	21
Wervershoof	307	—	7	—	—	—	5	12	3	1	—	38
Westwoud	309	5	24	—	1	1	6	13	1	1	—	52
Wijdene	312	3	3	—	—	—	1	4	—	—	—	11
Winkel	313	—	6	—	2	—	1	6	3	—	—	18
Totaal		119	287	13	38	53	184	272	44	43	26	1 079
Zeeland.												
Middelburg ¹⁾	319	33	46	5	7	17	75	65	—	—	—	248
Goes	323	24	29	—	35	12	37	3	8	2	13	163
Heinkenszand	325	—	1	—	—	—	—	1	—	—	—	2
Hulst	326	3	2	—	8	—	3	4	6	—	—	26
Tholen	328	2	2	1	1	1	2	3	—	4	1	17
Totaal ¹⁾		62	80	6	51	30	117	76	14	6	14	456

¹⁾ Het beroep van de kostwinners van 65 inleggers in Middelburg, genoemd sub 4^a, nl. van 29 mannelijken en 36 vrouwelijken, kon niet worden vermeld.

N A A M DER G E M E E N T E.	N ^o . der instelling in het Algemeen Register.	Aantal nieuw toetredenen inleggers in het boekjaar 1901 volgens de totalen der tabellen:										Totaal Gemeenl.
		1 ^a .	1 ^b .	1 ^c .	1 ^d .	2.	3.	4 ^a .	4 ^b .	5.	6.	
Utrecht.												
Utrecht ¹⁾	332	224	30	17	—	44	345	—	148	25	24	860
Zeist	351	4	3	1	1	—	8	1	—	7	5	30
Totaal ¹⁾		228	33	18	1	44	356	1	148	32	29	890
Friesland.												
Leeuwarden	354	5	—	—	3	—	2	—	—	—	—	10
Achtkarspen	361	6	14	—	2	—	—	9	—	—	—	31
Baarderadeel	362	—	8	—	—	6	—	5	—	5	—	24
"	363	—	5	—	—	1	—	1	—	—	—	7
Bildt (het)	364	—	10	—	2	6	4	417	74	31	1	545
Dantumadeel	370	—	—	—	—	—	—	26	—	7	—	33
Franckeradeel	378	1	2	—	—	—	6	6	—	—	—	15
Haskerland	382	11	21	—	—	4	25	18	7	1	2	84
Idaarderadeel	384	4	26	1	3	4	7	31	2	4	3	85
Leeuwarderadeel	385	2	6	—	—	3	5	3	—	1	2	22
"	386	—	10	—	1	—	6	6	—	—	—	23
"	387	3	8	—	7	—	13	7	—	2	1	41
Lemsterland	389	3	1	1	4	1	11	3	—	1	1	26
Tietjerksteradeel	402	2	33	—	6	2	—	6	2	3	2	56
Utingeradeel	405	4	9	—	1	1	6	8	—	1	1	31
Westdongeradeel	406	11	—	—	2	1	3	2	—	2	2	23

1) In het totaal van a t/m i zijn begrepen 24, welke niet gespecificeerd zijn opgegeven.

N A A M DER G E M E E N T E.	N ^o . der instelling in het Algemeen Register.	Aantal nieuw toetredenen inleggers in het boekjaar 1901 volgens de totalen der tabellen:										Totaal Gemeenl.
		1 ^a .	1 ^b .	1 ^c .	1 ^d .	2.	3.	4 ^a .	4 ^b .	5.	6.	
Weststellingwerf.												
Weststellingwerf	407	—	1	—	—	—	—	2	6	—	1	10
IJlst	412	2	3	—	3	1	—	3	1	6	—	19
Totaal		54	157	2	34	30	90	552	86	65	15	1085
Overijssel.												
Avereest	420	4	23	—	1	4	19	4	—	2	—	57
Hengelo	432	20	2	—	1	7	12	—	—	—	—	42
Vollenhoven (stad)	439	4	9	8	—	2	2	—	—	—	—	25
Totaal		28	34	8	2	13	33	4	—	2	—	124
Groningen.												
Aduard	450	—	4	—	—	—	—	—	—	—	—	4
"	451	—	69	—	—	—	—	—	—	—	—	69
Appingedam	452	30	65	—	16	7	44	17	—	—	8	187
"	453	10	39	3	32	—	20	4	4	—	—	121
Bedum	455	10	—	22	—	—	1	3	—	—	—	36
"	457	2	2	—	—	—	—	—	—	6	—	10
Beerta	458	13	38	—	—	1	—	6	—	—	—	58
Bierum	460	10	3	—	1	1	—	3	—	—	—	13
"	461	4	35	—	8	2	9	19	—	1	6	79
Delfzijl	462	5	3	3	4	—	3	4	—	—	—	22
"	463	2	10	—	—	—	—	15	1	2	3	33

N A A M DER G E M E E N T E.	No. der instelling in het Algemeen Register.	Aantal nieuw toegetreden inleggers in het boekjaar 1901 volgens de totalen der tabellen:										
		1 ^a .	1 ^b .	1 ^c .	1 ^d .	2.	3.	4 ^a .	4 ^b .	5.	6.	Totaal Generaal.
Finsterwolde	467	—	—	—	—	—	1	31	5	8	—	45
Grijpskerk	468	2	7	—	1	—	2	5	—	—	3	20
"	469	3	11	—	—	—	2	5	—	—	1	22
Leens	473	3	1	—	1	—	2	2	1	—	1	11
Meeden	475	—	38	—	—	—	—	—	—	—	—	38
Midwolda	477	2	13	—	—	1	3	1	—	3	—	23
Nieuwolda	480	—	2	—	—	—	4	—	—	1	—	7
Noordbroek	481	3	7	—	2	—	1	—	—	—	—	13
Noordijk.	482	—	—	—	—	—	1	1	—	—	—	2
Oldehove	483	—	6	—	—	—	2	—	—	1	1	10
Scheemda	485	2	5	—	—	—	7	12	—	—	4	30
"	486	—	2	—	1	—	3	—	—	—	—	6
Uithuizen	490	2	27	—	3	4	7	7	2	2	23	77
Uithuizermeeden	493	—	25	—	—	—	—	—	—	—	—	25
Vlagtwedde	497	17	24	—	—	—	—	—	—	—	—	41
Warffum	498	2	7	—	—	9	2	—	—	4	—	24
Wedde	499	23	—	—	—	1	—	2	—	—	1	27
Winsum	503	3	15	—	—	1	9	5	—	—	5	38
Zuidbroek	505	—	11	—	—	1	2	—	—	—	1	15
Zuidhorn	506	4	6	—	—	—	3	2	—	—	2	17
"	507	4	4	—	2	—	3	1	2	—	1	22
Totaal		156	479	28	66	28	145	145	15	28	60	1150

N A A M DER G E M E E N T E.	No. der instelling in het Algemeen Register.	Aantal nieuw toegetreden inleggers in het boekjaar 1901 volgens de totalen der tabellen:										
		1 ^a .	1 ^b .	1 ^c .	1 ^d .	2.	3.	4 ^a .	4 ^b .	5.	6.	Totaal Generaal.
Drenthe.												
Dalen	512	—	5	—	—	1	2	—	—	1	2	11
Gieten	513	3	22	—	1	—	1	—	—	—	2	29
Meppel	517	19	68	—	3	13	35	16	—	—	3	157
Norg	519	1	2	—	1	—	2	—	—	—	1	7
Ruinen	520	4	35	—	1	3	1	4	1	—	3	52
Totaal		27	132	—	6	17	41	20	1	1	11	256
Limburg.												
Eijsden	528	—	2	—	—	1	4	—	—	—	—	7
Posterholt	539	—	16	—	3	—	—	—	—	—	1	20
Totaal		—	18	—	3	1	4	—	—	—	1	27

Verzamelstaat van tabel 1-6.

N A A M DER PROVINCIE.	Aantal instellingen die gegevens voor deze tabel hebben verstrekt.	Aantal nieuw toegetreden inleggers in het boekjaar 1901 volgens de totalen der tabellen:										Totaal Gemeenl.
		1 ^a .	1 ^b .	1 ^c .	1 ^d .	2.	3.	4 ^a .	4 ^b .	5.	6.	
Rijkspostspaarbank	1	19 623	7 855	283	12 123	7 113	20 154	18 712	11 217	8 805	714	106 599
Noordbrabant 1).	8	79	73	13	12	28	143	94	35	55	3	533
Gelderland	17	414	324	—	153	226	594	312	104	256	61	2 444
Zuidholland	15	2 425	115	23	2 039	814	1 945	721	598	542	148	9 370
Noordholland	37	119	287	13	38	53	184	272	44	43	26	1 079
Zeeland 2).	5	62	80	6	51	30	117	76	14	6	14	456
Utrecht	2	228	33	18	1	44	356	1	148	32	29	890
Friesland	18	54	157	2	34	30	90	552	56	65	15	1 085
Overijssel	3	28	34	8	2	13	33	4	—	2	—	124
Groningen	32	156	479	28	66	28	145	145	15	28	60	1 150
Drenthe	5	27	132	—	6	17	41	20	1	1	11	256
Limburg	2	—	18	—	3	1	4	—	—	—	1	27
Het Rijk 1) 2).	145	23 215	9 587	394	14 528	8 397	23 804	20 909	12 262	9 835	1 082	124 015

1) Behalve de sub 3 genoemde, bovendien nog 13 inleggers, gedetineerd in de gevangenis te Breda.

2) Van de kostwinners van 65 inleggers in Middelburg, nl. 29 mannelijken en 36 vrouwelijken, genoemd sub 4a, kon het beroep niet worden vermeld.

BOERENLEENBANKEN.

Het aantal in het Algemeen Register vermelde Boerenleenbanken bedraagt 113 tegen 87 in den vorigen jaargang.

Door 57 Boerenleenbanken zijn gegevens ingezonden, hetzij door toezending van afschriften harer rekening en balans, hetzij door toezending van ingevulde formulieren of beide.

Vijf van de 25 Boerenleenbanken, die vorig jaar wel inlichtingen ingezonden hadden, hebben dit thans nagelaten.

N A A M DER G E M E E N T E.	N ^o . der instelling in het Algemeen Register.	Rentetax aan de inleggers vergoed.	Kleinste bedrag dat mag worden ingelegd.	Maximum van het tegoed van een inlegger waarover nog rente wordt toegekend.	Aantal inlagen gedurende het boekjaar.	Aantal uitbetalingen gedurende het boekjaar.	Aantal boekjes aan het einde van het boekjaar.	I N L E G G E R S R E K E N I N G.					
								Tegoed der inleggers aan het einde van het vorig boekjaar.	Bedrag der inlagen gedurende het boekjaar. (Hieronder niet opgenomen de rente die bij het tegoed is gevoegd.)	Bedrag der aan de inleggers toegekende rente.	Bedrag der uitbetalingen gedurende het boekjaar.	Tegoed der inleggers aan het einde van het boekjaar.	Totaal der kolommen 9, 10 en 11 en 12 en 13.
1.	2.	3.	4.	5.	6.	7.	8.	9.	10.	11.	12.	13.	14.
								Gld.	Gld.	Gld.	Gld.	Gld.	Gld.
Steenderen 2).	119	3,—	f 0,25	niet bepaald	111	14	62	—	26 340,63	258,03	5 520,99	21 077,67	26 598,66
Zevenaar	120	3,—	1,—	f 2 000,—	59	21	36	2 708,57	8 363,27	121,04	3 311,50	7 881,38	11 192,88
Totaal					450	138	357	33 469,42 ⁵	94 223,57	1 711,23	31 681,38 ⁵	97 722,84	129 404,22 ⁵
Zuidholland.													
Alkemade	143	3,—	f 1,—	f 5 000,—	48	8	35	—	15 911,—	139,32	4 316,50	11 733,82	16 050,32
"	144	3,5	1,—	1 500,—	28	1	14	—	4 383,—	19,67	25,—	4 377,67	4 402,67
Alphen 1)	145	3,—	1,— en f 10,—	niet bepaald	50	10	49	5 442,55	14 588,27 ⁵	191,14 ⁵	9 195,55	11 026,44	20 221,99
Gouda 2)	159	3,—	5,—	id.	8	3	34	—	—	—	—	—	—
Hazerswoude	166	3,—	5,—	id.	?	?	?	4 600,92	17 658,02	321,42 ⁵	7 340,92	15 239,44 ⁵	22 580,36 ⁵
Moordrecht 3)	183	3,—	0,50 en f 5,—	id.	27	11	26	7 151,20	11 845,—	252,70 ⁵	8 758,51 ⁵	10 490,39	19 248,90 ⁵
Nieuwveen	187	3,—, 3,25, 3,50 à 3,75	1,—	f 4 000,—	37	2	17	—	10 698,26	91,51	741,51	10 048,26	10 789,77
Oudewater 4)	192	3,—	0,25	5 000,—	114	48	58	—	64 733,50	817,80	26 760,24	38 791,06	65 551,30
Sommelsdijk	204	3,—	0,50	niet bepaald	10	—	10	—	1 837,—	2,69	—	1 839,69	1 839,69
Zoeterwoude	212	3,—	0,25	id.	274	26	135	—	39 946,05	438,18	9 540,50	30 845,73	40 384,23
Totaal					596	109	378	17 194,67	181 600,10 ⁵	2 274,46 ⁵	66 678,73 ⁵	134 390,50 ⁵	201 069,24
Noordholland.													
Beemster	249	3,—	f 1,—	niet bepaald	35	14	68	8 516,95	11 633,34	275,36	7 617,09	12 812,76	20 430,65
Berkhout	253	3,—	1,—	id.	232	50	124	23 510,59	31 587,72	717,93	21 098,62	34 717,62	55 816,24
Heemskerk 1)	265	3, en 3,1/4	0,25	id.	54	24	45	6 925,43 ⁵	6 650,88	238,75 ⁵	4 527,27 ⁵	9 287,—	13 814,27 ⁵
Nieuwer-Amstel 2)	281	3, en 3,96	1,—	id.	117	30	97	24 209,07 ⁵	32 783,23	915,23	16 917,68	40 989,85 ⁵	57 907,53 ⁵

N A A M DER G E M E E N T E.	N ^o . der instelling in het Algemeen Register.	Rentetax aan de inleggers vergoed.	Kleinste bedrag dat mag worden ingelegd.	Maximum van het tegoed van een inlegger waarover nog rente wordt toegekend.	Aantal inlagen gedurende het boekjaar.	Aantal uitbetalingen gedurende het boekjaar.	Aantal boekjes aan het einde van het boekjaar.	I N L E G G E R S R E K E N I N G.						
								Tegoed der inleggers aan het einde van het vorig boekjaar.	Bedrag der inlagen gedurende het boekjaar. (Hieronder niet opgenomen de rente die bij het tegoed is gevoegd.)	Bedrag der aan de inleggers toegekende rente.	Bedrag der uitbetalingen gedurende het boekjaar.	Tegoed der inleggers aan het einde van het boekjaar.	Totaal der kolommen 9, 10 en 11 en 12 en 13.	
1.	2.	3.	4.	5.	6.	7.	8.	9.	10.	11.	12.	13.	14.	
								Gld.	Gld.	Gld.	Gld.	Gld.	Gld.	
Obdam	283	3,—	f 0,25	niet bepaald	100	39	?	—	24 400,24	33 129,98	701,72	33 983,57	29 308,37	63 291,94
De Rijp	293	3,—	0,25	f 1 000,—	133	28	44	—	4 635,83	3 825,72	141,48	3 367,05	5 236,08	8 603,13
Spanbroek	297	3,—	0,25	niet bepaald	84	34	80	—	11 374,69	13 383,50	333,68	9 818,22	15 275,65	25 093,87
Uithoorn	301	?	1,—	id.	70	40	74	—	4 408,14 ⁵	7 580,34 ⁵	127,54	5 291,36	6 824,67	12 116,03
Venhuizen	305	3,—	0,25	id.	224	69	141	—	6 368,41 ⁵	9 152,54	220,21	6 709,17	9 031,99 ⁵	15 741,16 ⁵
Westwoud	310	3,—	1,—	f 2 000,—	51	14	52	—	4 860,02	5 760,93	210,97	1 098,29 ⁵	9 738,62 ⁵	10 831,92
Totaal					1 100	348	725		119 271,39	160 492,39	3 882,97 ⁵	110 429,13	173 217,62 ⁵	283 646,75 ⁵
Zeeland.														
's Heerenhoek	324	2,88	f 25,—	niet bepaald	35	10	15	—	5 400,—	18 600,—	315,70	6 483,40	17 832,30	24 315,70
Totaal					35	10	15		5 400,—	18 600,—	315,70	6 483,40	17 832,30	24 315,70
Utrecht.														
Lopik 1)	312	3,—	f 1,—	niet bepaald	?	?	30	—	15 895,82	326,06 ⁵	8 595,—	7 629,88 ⁵	16 224,88 ⁵	
Mijdrecht 2)	314	3,5	niet bepaald	id.	79	13	79	—	16 281,91	15 514,79	684,84	6 428,—	26 053,54	32 481,54
Schalkwijk 3)	346	3,—	f 2,50	id.	33	12	31	—	6 606,41	14 326,—	266,01 ⁵	4 620,—	16 578,45 ⁵	21 198,45 ⁵
Totaal					117	25	140		22 888,32	45 739,61	1 274,95	19 643,—	50 261,88	69 904,88
Limburg.														
Baexem	525	2,88	f 0,50	f 15 000,—	22	6	21	—	7 981,81	5 785,82	263,31	3 024,96	11 005,98	14 030,94
Beesel	526	3,—	0,50	niet bepaald	155	41	109	—	8 892,49	4 136,23	284,29	2 400,64	10 912,37	13 313,01
Eijsden 1)	528	3,—	1,—	id.	16	5	16	—	3 553,93	3 258,01	81,09	2 150,41	4 742,62	6 893,03

N A A M DER G E M E E N T E.	No. der instelling in het Algemeen Register.	Rentetax aan de inleggers vergoed.	Kleinste bedrag dat mag worden ingelegd.	Maximum van het tegoed van een inlegger waarover nog rente wordt toegekend.	Aantal inlagen gedurende het boekjaar.	Aantal uitbetalingen gedurende het boekjaar.	Aantal boekjes aan het einde van het boekjaar.	I N L E G G E R S R E K E N I N G.					
								Tegoed der inleggers aan het einde van het vorig boekjaar.	Bedrag der inlagen gedurende het boekjaar. (Hieronder niet opgenomen de rente die bij het tegoed is gevoegd.)	Bedrag der aan de inleggers toegekende rente.	Bedrag der uitbetalingen gedurende het boekjaar.	Tegoed der inleggers aan het einde van het boekjaar.	Totaal der kolommen 9, 10 en 11 en 12 en 13.
1.	2.	3.	4.	5.	6.	7.	8.	9.	10.	11.	12.	13.	14.
								Gld.	Gld.	Gld.	Gld.	Gld.	Gld.
Heel en Panheel . . .	529	2,75	f 0,25	niet bepaald	?	?	?	9 190,21	8 378,83	282,70	4 276,94	13 574,80	17 851,74
Helder	530	3,—	0,25	id.	97	1	57	—	8 766,90	22,53	50,—	8 739,43	8 789,43
Hunzel	531	3,—	1,—	f 1 000,—	10	3	20	3 201,96 ⁵	1 751,—	119,11	233,69	4 838,38 ⁵	5 072,07 ⁵
Kerkrade ²⁾	533	2,88	1,—	niet bepaald	113	19	47	12 092,15	7 397,32	402,16	6 787,52	13 104,11	19 891,63
Maasbracht	534	3,—	1,—	id.	34	10	34	2 159,34	2 491,85	78,43	2 435,19	2 294,43	4 729,62
Nederweert ³⁾	538	2,88 en 3,—											
Schinnen	541	3,—	1,—	id.	61	15	49	14 528,61	8 856,51	533,46	2 821,50	21 097,08	23 918,58
Sittard	542	2,70	0,25	id.	4	5	6	1 879,76	260,80	40,18	836,77	1 343,97	2 180,74
Swalmen	543	2,88	0,50	id.	96	50	148	30 961,47 ⁵	15 493,22	977,96	10 168,90 ⁵	37 263,75	47 482,65 ⁵
Venray	545	2,88	0,25	id.	67	16	36	10 384,45	13 420,39	300,50 ⁵	4 389,90	19 715,44 ⁵	24 105,34 ⁵
Wittem	546	3,—	0,25	id.	131	10	64	—	17 520,64	223,90	2 340,30	15 404,24	17 744,54
Wijbre	547	3,—	?	id.	9	—	9	—	2 998,00 ⁵	28,10 ⁵	28,10 ⁵	2 998,00 ⁵	3 026,11
Totaal					815	181	616	104 826,19	100 515,52 ⁵	3 637,73	41 944,83	167 034,61 ⁵	208 979,44 ⁵
Het Rijk					4 555	1 158	3 142	487 337,04 ⁵	852 559,38 ⁵	19 127,63 ⁵	395 150,38	963 873,73 ⁵	1 359 024,11 ⁵

AANTEKENINGEN BETREFFENDE DE INLEGGERS-REKENING.

Noordhrabant.

- 1) In de Rekening wordt wel vermeld, dat f 64,08 aan rente is betaald, doch niet hoeveel daarvan aan inleggers — spaarders is toegekend.
- 2) Het bedrag in kolom 11 stelt niet voor de aan inleggers toegekende rente, doch een verschil ontstaan in vorige rekeningen; de aan inleggers toegekende rente bedroeg f 926,14. Dit bedrag kon echter hier niet vermeld worden, daar de bedragen, genoemd in kolommen 9 en 10 reeds inclusief rente zijn.
- 3) De eerste inleg moet minstens f 1,— beloopt.
- 4) Daar de Bank niet vóór 1 November 1901 in werking is getreden, konden slechts enkele cijfers over de afgelopen twee maanden gegeven worden.

Gelderland.

- 1) Vóór de inleg f 1,— bedraagt, wordt geen rente vergoed.
- 2) Daar de Bank niet vóór 24 November 1901 opgericht is, konden verdere inlichtingen alsnog niet gegeven worden.
- 3) Vóór de inleg f 1,— bedraagt, wordt geen rente vergoed.

Zuidholland.

- 1) De eerste inleg bedraagt voor niet-leden f 1,—, voor leden f 10,—.
- 2) De ontbrekende gegevens konden niet verstrekt worden; alleen is vermeld dat het saldo tegoed der inleggers op het einde van het jaar f 4 485,— beliep.

- 3) De eerste inleg bedraagt voor niet-leden f 5,—, voor leden f 0,50.
- 4) De eerste inleg bedraagt ten minste f 1,—.

Noordholland.

- 1) De rente voor spaargelden bedraagt voor sommen, welke voor een geheel jaar vast staan 3 $\frac{1}{4}$ pCt., op korteren termijn 3 pCt.
- 2) De rente voor spaargelden bedraagt bij belegging voor 1 jaar vast 3,96 pCt., bij belegging voor 6 maanden 3,48 pCt., op korteren termijn 3 pCt.

Utrecht.

- 1) De eerste inleg bedraagt ten minste f 10,—.
- 2) " " " " " " " " 1,—.
- 3) " " " " " " " " 5,—.

Limburg.

- 1) Deze instelling was vorig jaar opgenomen onder de (Coöperatieve) Spaar- en Hulpbanken, wat later bleek niet juist te zijn.
- 2) De eerste inleg bedraagt ten minste f 10,—.
- 3) De rente voor spaargelden bedraagt voor leden 3 pCt., voor niet-leden 2,88 pCt. De ontbrekende gegevens konden niet verstrekt worden, daar de bank niet gedurende het dienstjaar 1901 in werking is getreden.

VOORSCHOTTENREKENING.

N A A M DER GEMEENTE.	N ^o . der instelling in het Algemeen Register.	Rentetax der voorschotten.	Aantal der in het boekjaar gevraagde voorschotten.	Aantal der in het boekjaar geweigerde voorschotten.	Aantal der in het boekjaar verleende voorschotten.	Aantal der in den aanvang van het boekjaar nog loopende voorschotten.	Aantal der gedurende het boekjaar geheel afgeloste en wegens oninbaarheid afgeschreven voorschotten.	Aantal der aan het einde des boekjaars nog loopende voorschotten.	VOORSCHOTTENREKENING.						
									Bedrag van het aan het einde van het vorig boekjaar nog op de voorschotten verschuldigde (zonder bijrekening van rente).	Bedrag der voorschotten gedurende het boekjaar verleend.	Bedrag der aflossingen door de leeners betaald (zonder bijrekening van rente).	Bedrag der aflossingen door de borggen betaald (zonder bijrekening van rente).	Bedrag der afschrijvingen wegens oninbaarheid (zonder bijrekening van rente).	Bedrag van het op het einde des boekjaars nog op de voorschotten verschuldigde (zonder bijrekening van rente).	Totaal der kolommen 10 en 11.
1.	2.	3.	4.	5.	6.	7.	8.	9.	10.	11.	12.	13.	14.	15.	16.
Noordbrabant.															
Berkel	8	3,95	4	—	4	3	3	4	1 725,—	1 000,—	850,—	—	—	1 875,—	2 725,—
Etten en Leur	23	3,84	3	—	3	4	—	7	1 650,—	450,—	290,—	—	—	1 840,—	2 130,—
Huisseling	32	3,84	11	—	11	23	3	30	13 830,79	9 975,—	3 913,81	—	—	19 891,95	23 805,79
Lieshout	35	3,84	6	2	4	—	—	4	—	825,—	15,—	—	—	810,—	825,—
Nistelrode	40	3,84	30	5	25	34	—	59	22 508,93	30 777,47	19 388,39	—	—	33 893,01	53 281,40
Oirschot	42	3,84	20	3	17	20	16	21	10 562,69	10 890,—	5 658,40	—	—	15 794,29	21 452,69
Oosterhout	43	4,—	7	—	7	5	5	7	784,—	1 295,—	976,—	—	—	1 103,—	2 079,—
Schijndel	48	3,84	18	6	12	28	5	35	12 848,—	10 580,—	2 956,12 ⁵	—	—	20 441,87 ⁵	23 428,—
Someren	49	3,84	?	?	10	18	2	26	3 295,—	7 525,—	609,13	—	—	10 210,87	10 820,—
Woensel	66	3,95	16	1	15	—	1	14	—	8 256,—	1 646,—	—	—	6 610,—	8 256,—
Totaal			115	17	108	134	35	207	67 190,41	81 603,47	36 332,85 ⁵	—	—	112 470,02 ⁵	148 802,88
Gelderland.															
Angerlo	76	3,95	16	—	16	19	12	23	6 332,30	5 317,76 ⁵	3 655,04 ⁵	—	—	8 025,02	11 680,06 ⁵
Bergh	80	4,25	13	—	13	—	3	10	—	2 695,—	890,—	—	—	1 805,—	2 695,—
Elst	95	4,—	?	?	10	10	2	18	8 410,—	6 564,—	2 706,77	—	—	12 267,23	14 974,—
Gendingen	100	4,50	21	—	21	—	5	16	—	7 688,26	3 123,26	—	—	4 565,—	7 688,26
"	101	4,50	41	—	41	—	29	12	—	11 431,65	8 764,65	—	—	2 667,—	11 431,65
Steenderen	119	4,50	10	1	9	—	3	6	—	3 755,—	2 250,—	—	—	1 505,—	3 755,—
Zevenaar	129	4,25	16	—	16	2	7	11	330,—	3 510,—	1 105,—	—	—	2 735,—	3 840,—
Totaal			117	1	126	31	61	96	15 072,30	40 991,67 ⁵	23 494,72 ⁵	—	—	33 569,25	56 063,97 ⁵

N A A M DER GEMEENTE.	N ^o . der instelling in het Algemeen Register.	Rentetax der voorschotten.	Aantal der in het boekjaar gevraagde voorschotten.	Aantal der in het boekjaar geweigerde voorschotten.	Aantal der in het boekjaar verleende voorschotten.	Aantal der in den aanvang van het boekjaar nog loopende voorschotten.	Aantal der gedurende het boekjaar geheel afgeloste en wegens oninbaarheid afgeschreven voorschotten.	Aantal der aan het einde des boekjaars nog loopende voorschotten.	VOORSCHOTTENREKENING.						
									Bedrag van het aan het einde van het vorig boekjaar nog op de voorschotten verschuldigde (zonder bijrekening van rente).	Bedrag der voorschotten gedurende het boekjaar verleend.	Bedrag der aflossingen door de leeners betaald (zonder bijrekening van rente).	Bedrag der aflossingen door de borggen betaald (zonder bijrekening van rente).	Bedrag der afschrijvingen wegens oninbaarheid (zonder bijrekening van rente).	Bedrag van het op het einde des boekjaars nog op de voorschotten verschuldigde (zonder bijrekening van rente).	Totaal der kolommen 10 en 11.
1.	2.	3.	4.	5.	6.	7.	8.	9.	10.	11.	12.	13.	14.	15.	16.
Zuidholland.															
Alkemade	143	4,50	16	5	11	—	2	9	—	11 700,—	1 100,—	—	—	10 600,—	11 700,—
"	144	4,50	3	—	3	—	—	3	—	2 300,—	—	—	—	2 300,—	2 300,—
Alphen	145	4,50	17	2	15	8	13	10	3 450,—	9 200,—	6 390,—	—	—	6 260,—	12 650,—
Gouda 1)	159	4,50	12	—	12	4	3	13	—	—	—	—	—	—	—
Hazerswoude 2)	166	4,20	—	—	—	—	—	—	5 750,—	26 500,—	9 600,—	—	—	22 650,—	32 250,—
Moordrecht	183	4,25	10	—	10	3	6	7	5 200,—	8 050,—	4 750,—	—	—	8 500,—	13 250,—
Nieuwveen	187	4,50	8	—	8	—	—	8	—	14 200,—	—	—	—	14 200,—	14 200,—
Oudewater	192	4,—	11	4	7	—	—	7	—	9 575,—	225	—	—	9 350,—	9 575,—
Sommelsdijk	204	4,50	3	1	2	—	—	2	—	1 000,—	—	—	—	1 000,—	1 000,—
Zoeterwoude	212	4,—	31	—	31	—	5	26	—	26 650,—	3 530,—	—	—	23 120,—	26 650,—
Totaal			111	12	99	15	29	85	14 400,—	109 175,—	25 595,—	—	—	97 980,—	123 575,—
Noordholland.															
Beemster	249	4,—	13	1	12	9	8	13	2 674,99 ⁵	11 175,—	7 054,99 ⁵	—	—	6 795,—	13 849,99 ⁵
Berkhout	253	4,—	27	—	27	12	19	20	5 696,—	17 875,—	13 025,—	—	—	10 546,—	23 571,—
Heemskerk 1)	265	4,50	40	—	40	25	40	25	6 465,—	12 850,—	9 210,—	—	—	10 105,—	19 315,—
Nieuwer-Amstel 2)	281	4,08	44	1	43	46	27	62	21 934,—	26 200,—	12 980,—	—	—	35 154,—	48 134,—
Obdam	283	?	31	—	31	21	19	33	6 186,55	18 865,—	16 576,55	—	—	8 475,—	25 051,55
De Rijp	293	4,06	19	2	17	14	14	17	2 690,—	2 960,—	2 552,—	—	—	2 798,—	5 650,—
Spanbroek	297	4,—	24	2	22	25	23	25	7 780,—	8 220,—	7 205,—	—	—	5 795,—	16 000,—
Uithoorn	301	?	17	3	14	5	13	6	3 570,—	5 190,—	3 940,—	—	—	4 820,—	8 760,—

N A A M DER GEMEENTE.	No. der instelling in het Algemeen Register.	Rentetax der voorschotten.	Aantal der in het boekjaar gevraagde voorschotten.	Aantal der in het boekjaar geweigerde voorschotten.	Aantal der in het boekjaar verleende voorschotten.	Aantal der in den aanvang van het boekjaar nog loopende voorschotten.	Aantal der gedurende het boekjaar geheel afgeloste en wegens oninbaarheid afgeschreven voorschotten.	Aantal der aan het einde des boekjaars nog loopende voorschotten.	VOORSCHOTTENREKENING.						
									Bedrag van het aan het einde van het vorig boekjaar nog op de voorschotten verschuldigde (zonder bijberekening van rente).	Bedrag der voorschotten gedurende het boekjaar verleend.	Bedrag der aflossingen door de leeners betaald (zonder bijberekening van rente).	Bedrag der aflossingen door de borgens betaald (zonder bijberekening van rente).	Bedrag der afschrijvingen wegens oninbaarheid (zonder bijberekening van rente).	Bedrag van het op het einde des boekjaars nog op de voorschotten verschuldigde (zonder bijberekening van rente).	Totaal der kolommen 10 en 11. en 12—15.
1.	2.	3.	4.	5.	6.	7.	8.	9.	10.	11.	12.	13.	14.	15.	16.
									Gld.	Gld.	Gld.	Gld.	Gld.	Gld.	Gld.
Venhuizen	305	4,—	22	2	20	17	10	27	4 391,—	8 035,—	3 572,50	—	—	8 853,50	12 426,—
Westwoud	310	4,—	10	—	10	5	—	15	1 675,—	4 775,—	4 525,—	—	—	1 925,—	6 450,—
Totaal			247	11	236	179	172	243	63 062,54 ⁵	116 145,—	80 941,04 ⁵	—	—	98 266,50	179 207,54 ⁵
Zeeland.															
's Heerenhoek	324	3,84	5	—	5	—	2	3	—	2 370,—	1 220,—	—	—	1 150,—	2 370,—
Totaal			5	—	5	—	2	3	—	2 370,—	1 220,—	—	—	1 150,—	2 370,—
Utrecht.															
Lopik 1)	342								1 240,—	8 820,—	3 114,—	—	—	6 946,—	10 060,—
Mijdrecht	344	4,50	13	—	13	14	5	22	11 850,—	16 800,—	3 900,—	—	—	24 750,—	28 650,—
Schalkwijk	346	4,—	3	—	3	1	—	4	2 700,—	4 200,—	—	—	—	6 900,—	6 900,—
Totaal			16	—	16	15	5	26	15 790,—	29 820,—	7 014,—	—	—	33 596,—	45 610,—
Limburg.															
Baexem	525	3,96	—	—	—	1	—	1	1 500,—	—	220,—	—	—	1 280,—	1 500,—
Beesel	526	4,03	17	3	14	17	7	24	4 147,50	1 950,—	944,37 ⁵	—	—	5 153,12 ⁵	6 097,50
Eijsden	528	4 à 5,—	4	—	4	8	5	7	1 637,40	925,—	1 205,40	—	—	1 357,—	2 562,40
Heel en Panheel 1)	529								5 003,58	3 479,25	2 231,46	—	—	6 245,37	8 482,83

N A A M DER GEMEENTE.	No. der instelling in het Algemeen Register.	Rentetax der voorschotten.	Aantal der in het boekjaar gevraagde voorschotten.	Aantal der in het boekjaar geweigerde voorschotten.	Aantal der in het boekjaar verleende voorschotten.	Aantal der in den aanvang van het boekjaar nog loopende voorschotten.	Aantal der gedurende het boekjaar geheel afgeloste en wegens oninbaarheid afgeschreven voorschotten.	Aantal der aan het einde des boekjaars nog loopende voorschotten.	VOORSCHOTTENREKENING.						
									Bedrag van het aan het einde van het vorig boekjaar nog op de voorschotten verschuldigde (zonder bijberekening van rente).	Bedrag der voorschotten gedurende het boekjaar verleend.	Bedrag der aflossingen door de leeners betaald (zonder bijberekening van rente).	Bedrag der aflossingen door de borgens betaald (zonder bijberekening van rente).	Bedrag der afschrijvingen wegens oninbaarheid (zonder bijberekening van rente).	Bedrag van het op het einde des boekjaars nog op de voorschotten verschuldigde (zonder bijberekening van rente).	Totaal der kolommen 10 en 11. en 12—15.
1.	2.	3.	4.	5.	6.	7.	8.	9.	10.	11.	12.	13.	14.	15.	16.
									Gld.	Gld.	Gld.	Gld.	Gld.	Gld.	Gld.
Helden	530	3,96	2	—	2	—	—	2	—	1 550,—	—	—	—	1 550,—	1 550,—
Hunzel	531	4,—	5	—	5	8	2	11	840,—	1 015,—	275,—	—	—	1 583,—	1 858,—
Kerkrade 2)	533	4,08			12	20	3	29	6 553,01	7 830,—	2 196,83	—	—	12 186,18	14 383,01
Maasbracht	534	4,—	12	—	12	17	8	21	3 806,87	2 080,60	2 257,02	—	—	3 629,55	5 887,47
Schinnen	541	4,—	11	—	11	16	6	21	7 199,25	11 500,—	4 808,76	—	—	13 890,49	18 699,25
Sittard	542	4,50	1	—	1	3	—	4	735,—	150,—	75,—	—	—	810,—	885,—
Swalmen	543	3,96	29	—	29	41	12	58	12 053,32 ⁵	8 300,03	3 782,50 ⁵	—	—	17 470,85	21 253,35 ⁵
Wittem	546	4,—	15	3	12	—	—	12	—	3 155,—	190,33	—	—	2 964,67	3 155,—
Wijre	547	4,—	2	1	1	—	—	1	—	120,—	—	—	—	120,—	120,—
Totaal			98	7	103	131	43	191	44 375,93 ⁵	42 057,88	18 190,58	—	—	68 243,23 ⁵	86 433,81 ⁵
Het Rijk			709	48	693	505	347	851	219 900,19	432 163,02 ⁵	191 788,20 ⁵	—	—	450 275,01	642 063,21 ⁵

Zuidholland.

- 1) De ontbrekende gegevens zijn niet ontvangen, alleen werd vermeld, dat op het einde van het boekjaar f 3 500,— aan voorschotten uitstond.
2) De ontbrekende gegevens zijn niet ingekomen.

Noordholland.

- 1) In den vorigen jaargang was medegedeeld dat er aan het einde van 1900 24 voorschotten loopend waren, wat niet juist was; er liepen 24, verleend in 1900 en een nog van 1899, samen 25 voorschotten.
2) In den vorigen jaargang was het bedrag aan voorschotten op het einde van het jaar f 800,— te hoog vermeld; daaronder

was toen ten onrechte begrepen f 800,— uitgeleend op hypotheek, waarvan sedert f 100,— is afgelost. Zie verder hiervoor de Balansrekening.

Utrecht.

- 1) De ontbrekende gegevens werden niet verschaft.

Limburg.

- 1) De ontbrekende gegevens werden niet verstrekt.
2) In het bedrag vermeld als aan voorschotten uitstaande op het einde van het jaar is begrepen f 2 080,— op hypotheek en f 500,— in loopende rekening met leden uitstaande. Zie Balans.

BALANSREKENING.

N A A M DER GEMEENTE.	No. der instelling in het Algemeen Register.	ACTIVA.											PASSIVA.								Totaal der kolommen 3-13 en 14-20.
		Effecten.	Kantoorrekeningen en andere dergelijke onroerende goederen.	Onroerende eigendommen.	Hypotheeken.	Voorschotten tegen onderpaand van effecten.	Andere voorschotten.	Gelden in loopende rekening		Andere deposito's, uitstaande renten, provisies, renten, enz.	Gelden in kas (inclusief coupons).	Tekort der kas.	Tegroed der inleggers op het einde van het boekjaar.	Bedrag van het reservefonds.	Kapitaal verschuldigd in loopende rekening		Kapitaal opgenomen bij de Centrale Bank.	Kapitaal bij derden opgenomen.	Overige crediteuren.		
								met de leden.	met de Centrale Bank.						aan de leden.	aan de Centrale Bank.					
1.	2.	3.	4.	5.	6.	7.	8.	9.	10.	11.	12.	13.	14.	15.	16.	17.	18.	19.	20.	21.	
Noordbrabant.																					
Berkel	8	Gld.	Gld.	Gld.	Gld.	Gld.	Gld.	Gld.	Gld.	Gld.	Gld.	Gld.	Gld.	Gld.	Gld.	Gld.	Gld.	Gld.	Gld.	Gld.	
Eitlen en Leur	23	—	—	—	—	—	1 840	—	2 294	—	344	—	4 384	94	—	—	—	—	—	—	
Huisseling	32	—	84	—	—	—	19 892	11 034	—	74	666	—	30 867	671	151	—	—	—	—	—	
Lieshout	35	10	86	—	—	—	810	—	6 638	—	314	18	7 877	—	—	—	—	—	—	—	
Nistelrode	40	10	110	—	—	—	33 898	—	—	66	3 182	—	36 587	674	—	—	—	—	—	—	
Oirschot	42	54 327	150	—	—	—	15 794	—	9 823	—	2 584	—	81 352	827	—	—	—	—	—	—	
Oosterhout	43	—	—	—	—	—	1 103	—	11 279	39	119	—	12 440	100	—	—	—	—	—	—	
Schijndel	48	48 605	275	—	7 900	—	20 442	—	17 522	—	1 623	—	94 773	1 595	—	—	—	—	—	—	
Someren	49	6 368	—	—	—	—	10 211	—	3 571	—	481	—	20 257	374	—	—	—	—	—	—	
Woensel	66	—	—	—	—	—	6 610	—	12 904	—	—	—	19 484	31	—	—	—	—	—	—	
Totaal		114 680	707	—	7 900	—	112 470	11 034	70 886	178	10 138	18	323 414	4 507	151	—	—	—	—	—	328 071
Gelderland.																					
Angerlo	76	—	138	—	—	—	8 025	—	6 174	—	252	—	14 425	164	—	—	—	—	—	—	14 589
Bergh	80	50	1	—	—	—	1 805	—	4 136	—	291	27	6 310	—	—	—	—	—	—	—	6 310
Elst	95	50	238	—	—	—	12 267	17 743	1 419	97	356	—	27 351	247	4 525	48	—	—	—	—	32 170
Gendringen	100	50	—	—	—	—	4 565	—	2 831	—	1 193	20	8 660	—	—	—	—	—	—	—	8 660
"	101	—	114	—	—	—	2 667	—	8 445	18	693	196	12 018	—	114	—	—	—	—	—	12 132
Steenderen	119	1 050	158	—	—	—	1 505	—	18 080	—	213	71	21 078	—	—	—	—	—	—	—	21 078
Zeyensaar	129	50	—	—	—	—	2 735	—	3 979	27	1 082	8	7 881	—	—	—	—	—	—	—	7 881
Totaal		1 250	648	—	—	—	33 569	17 743	45 034	142	4 081	323	97 723	411	4 639	48	—	—	—	—	102 821

N A A M DER GEMEENTE.	No. der instelling in het Algemeen Register.	ACTIVA.											PASSIVA.							Totaal der kolommen 3-13 en 14-20.	
		Effecten.	Kantoorrekeningen en andere dergelijke roerende goederen.	Onroerende eigendommen.	Hypotheeken.	Voorschotten tegen onderpaand van effecten.	Andere voorschotten.	Gelden in loopende rekening		Andere deposito's, uitstaande renten, provisies, kosten, enz.	Gelden in kas (inclusief coupons).	Tekort der kas.	Tegroed der inleggers op het einde van het boekjaar.	Bedrag van het reservefonds.	Kapitaal verschuldigd in loopende rekening		Kapitaal opgenomen bij de Centrale Bank.	Kapitaal bij derden opgenomen.	Overige crediteuren.		
								met de leden.	met de Centrale Bank.						aan de leden.	aan de Centrale Bank.					
1.	2.	3.	4.	5.	6.	7.	8.	9.	10.	11.	12.	13.	14.	15.	16.	17.	18.	19.	20.	21.	
Zuidholland.																					
Alkemade	143	Gld.	Gld.	Gld.	Gld.	Gld.	Gld.	Gld.	Gld.	Gld.	Gld.	Gld.	Gld.	Gld.	Gld.	Gld.	Gld.	Gld.	Gld.	Gld.	
"	144	1 812	—	—	—	—	2 300	—	—	29	253	175	4 378	—	—	—	—	—	—	—	
Alphen	145	50	—	—	—	—	6 260	553	3 990	144	69	—	11 026	39	—	—	—	—	—	—	
Gouda	159	50	125	—	—	—	3 500	—	600	67	57	112	4 485	—	—	—	—	—	—	26	
Hazerswoude 1)	166	50	189	—	—	—	22 650	—	—	—	230	—	15 239	79	—	7 800	—	—	—	—	
Moordrecht	183	50	—	—	2 500	—	6 000	—	—	1 965	37	—	10 490	62	—	—	—	—	—	—	
Nieuwveen	187	50	192	—	—	—	14 200	3 000	—	144	244	174	10 048	—	—	7 900	—	—	—	56	
Oudewater	192	—	60	—	7 700	—	1 650	2 200	27 200	921	15	—	38 791	109	845	—	—	—	—	—	
Sommelsdijk	204	41	—	—	—	—	1 000	600	—	4	86	110	1 840	—	—	—	—	—	—	—	
Zoeterwoude	212	—	—	—	—	—	23 120	—	7 129	—	635	—	30 844	91	—	—	—	—	—	—	
Totaal		2 153	782	—	10 200	—	91 280	9 453	38 919	3 273	2 908	691	138 876	380	845	10 286	—	—	—	273	159 660
Noordholland.																					
Beemster	249	3 945	51	—	—	—	6 795	9 270	—	—	11	35	12 813	159	7 133	—	—	—	—	—	20 110
Berkhout	253	50	80	—	—	—	10 546	1 050	21 950	—	1 232	—	34 718	190	—	—	—	—	—	—	34 908
Heemskerk	265	—	95	—	1 450	—	8 655	—	—	3	990	—	9 257	216	600	1 090	—	—	—	—	11 193
Nieuwer-Amstel	281	—	97	—	700	500	35 154	—	—	3 230	3 637	—	40 990	191	—	—	—	—	2 137	—	43 318
Obdam	283	50	105	—	—	—	8 475	—	19 259	76	1 635	—	29 308	292	—	—	—	—	—	—	29 600
De Rijk	293	—	—	—	—	—	2 795	—	—	2 105	344	—	5 236	10	—	—	—	—	—	—	5 246
Spanbroek	297	50	70	—	—	—	8 795	—	4 093	287	2 225	—	15 276	234	—	—	—	—	—	10	15 519
Uithoorn 1)	301	—	—	—	—	—	4 820	—	1 000	—	1 099	—	6 825	94	—	—	—	—	—	—	6 919

N A A M DER GEMEENTE.	No. der instelling in het Algemeen Register.	ACTIVA.											PASSIVA.								Totaal der kolommen 3-13 en 14-20.
		Effecten.	Kantoorrekeningen en andere dergelijke roerende goederen.	Onroerende eigendommen.	Hypotheeken.	Voorschotten tegen onderpand van effecten.	Andere voorschotten.	Gelden in loopende rekening		Andere deposito's, uitsluitende renten, provisies, renten, enz.	Gelden in kas (inclusief coupons).	Tekort der kas.	Tegood der inleggers op het einde van het boekjaar.	Bedrag van het reservefonds.	Kapitaal verschuldigd in loopende rekening		Kapitaal opgenomen bij de Centrale Bank.	Kapitaal bij derden opgenomen.	Overige crediteuren.		
								met de leden.	met de Centrale Bank.						aan de leden.	aan de Centrale Bank.					
1.	2.	3.	4.	5.	6.	7.	8.	9.	10.	11.	12.	13.	14.	15.	16.	17.	18.	19.	20.	21.	
Venhuizen	305	4 445	—	—	—	—	8 854	1 917	—	1	561	—	9 032	184	6 561	—	—	—	—	15 777	
Westwoud	310	50	95	—	—	—	1 025	—	7 681	—	126	—	9 734	109	—	—	—	—	35	9 877	
Totaal		8 590	598	—	2 150	500	96 817	12 237	53 983	5 702	11 858	38	173 218	1 678	14 299	1 090	—	2 137	45	192 467	
Zeeland.																					
's Heerenhoek	324	—	—	—	—	—	1 150	—	16 712	—	41	—	17 832	71	—	—	—	—	—	17 903	
Totaal		—	—	—	—	—	1 150	—	16 712	—	41	—	17 832	71	—	—	—	—	—	17 903	
Utrecht.																					
Lopik 1)	342	60	30	45	—	—	6 946	—	8 848	—	351	6	7 630	—	—	8 647	—	—	9	16 286	
Mijdrecht	344	50	—	40	10 000	—	14 750	—	862	69	837	—	26 054	493	—	—	—	—	62	26 608	
Schalkwijk	346	50	—	—	—	—	6 900	—	8 936	—	718	—	16 578	26	—	—	—	—	—	16 604	
Totaal		160	30	85	10 000	—	28 596	—	18 647	69	1 906	6	50 262	518	—	8 647	—	—	71	59 498	
Limburg.																					
Baexem	525	—	—	—	—	—	1 250	—	9 771	—	54	—	11 006	99	—	—	—	—	—	11 105	
Beesel	526	5 200	92	—	—	—	5 153	330	—	233	89	—	10 912	179	—	—	—	—	5	11 096	
Eijsden 1)	528	—	—	—	—	—	1 357	—	2 640	—	1 005	—	4 743	31	228	—	—	—	—	5 002	
Heel en Panheel	529	10	67	—	—	—	6 248	—	—	—	4 623	—	2 796	170	—	—	—	—	—	13 745	

N A A M DER GEMEENTE.	No. der instelling in het Algemeen Register.	ACTIVA.											PASSIVA.								Totaal der kolommen 3-13 en 14-20.
		Effecten.	Kantoorrekeningen en andere dergelijke roerende goederen.	Onroerende eigendommen.	Hypotheeken.	Voorschotten tegen onderpand van effecten.	Andere voorschotten.	Gelden in loopende rekening		Andere deposito's, uitsluitende renten, provisies, kosten, enz.	Gelden in kas (inclusief coupons).	Tekort der kas.	Tegood der inleggers op het einde van het boekjaar.	Bedrag van het reservefonds.	Kapitaal verschuldigd in loopende rekening		Kapitaal opgenomen bij de Centrale Bank.	Kapitaal bij derden opgenomen.	Overige crediteuren.		
								met de leden.	met de Centrale Bank.						aan de leden.	aan de Centrale Bank.					
1.	2.	3.	4.	5.	6.	7.	8.	9.	10.	11.	12.	13.	14.	15.	16.	17.	18.	19.	20.	21.	
Helden	530	6 250	17	—	—	—	1 550	—	527	—	358	37	8 739	—	—	—	—	—	—	8 739	
Hunzel	531	—	—	10	—	—	1 553	—	3 113	—	185	—	4 838	52	—	—	—	—	—	4 890	
Kerkrade	533	10	—	—	2 080	—	9 606	500	—	10	1 103	21	13 104	31	—	145	—	—	—	13 330	
Maasbracht	534	10	—	32	—	—	3 630	433	2 165	—	—	230	2 294	98	—	4 158	—	—	—	6 550	
Schinnen	541	10	30	—	—	—	13 890	—	6 776	—	619	—	21 097	279	—	—	—	—	—	21 376	
Sittard	542	10	—	—	—	383	810	—	—	2	143	—	1 344	10	—	—	—	—	—	1 354	
Swalmen	543	3 996	387	1 442	—	—	17 471	—	19 205	20	830	—	37 264	245	—	5 842	—	—	—	43 350	
Venraij	545	—	—	—	11 143	—	—	8 430	—	—	332	—	19 715	180	—	—	—	—	—	19 906	
Wittem	546	—	59	—	—	—	2 965	—	12 295	56	—	30	15 404	—	—	—	—	—	—	15 404	
Wijlre	547	10	132	—	—	—	120	—	2 682	1	—	53	2 998	—	—	—	—	—	—	2 998	
Totaal		15 506	783	1 484	13 223	383	65 663	9 694	59 173	4 945	7 570	422	167 035	1 434	233	10 144	—	—	5	178 847	
Het Rijk		142 339	3 604	1 539	43 473	883	429 545	60 161	303 333	14 309	38 502	1 498	968 359	8 999	20 161	39 216	—	2 137	394	1 039 266	

Zuidholland.

1) In den vorigen jaargang was ten onrechte vermeld dat het fonds bedroeg f 176,97
het moest verminderd zijn met
het tekort 1899 f 135,14
en met een (toen) nog te betalen
vordering „ 11,63
zodat het in werkelijkheid slechts bedroeg „ 146,77
en, vermeerderd met de winst 1901 ad „ 49,03
op het einde van 1901 f 79,23 beliep.

Noordholland.

1) Volgens de ontvangen Rekening (zie de Winst- en Verliesrekening) bedroeg de winst over 1901 f 206,70, waarvan na afschrijving van het tekort van vorige jaren ad f 189,215 nog f 17,485 moest overblijven als zuivere winst. De balans toont echter f 93,865 daarvoor aan, terwijl bij navraag hieromtrent het verschil noch opgehelderd noch opgegeven kon worden.

Utrecht.

1) Bij de gelden in Loopende rekening tegoed (Activa) of verschuldigd (Passiva) wordt niet medegedeeld of die rekening bestaat met Leden, met de Centrale Bank, of beide, en in het laatste geval voor hoeveel met elk.

Limburg.

1) In den voorgaanden jaargang was deze Instelling ten onrechte vermeld bij de Coöperatieve Spaar- en Hulpbanken. Het bedrag der reserve luidde toen op het einde van het jaar f 75,44. Na afschrijving van het in 1901 geleden verlies ad f 34,06, moest de reserve einde 1901 dus f 41,38 beloozen, doch zij wordt thans vermeld ten bedrage van f 31,38. Nopens het verschil ad f 10,— kon geen opheldering verkregen worden. Vermoedelijk bedraagt het „Fonds" inderdaad f 41,38 en moet daartegenover onder de Activa geboekt worden f 10,— als storting aandeel Coöperatieve Centrale Bank (kolom 3).

N A A M DER G E M E E N T E.	N ^o . der instelling in het Algemeen Register.	K A P I T A A L B E L E G D I N :												
		Staatschuld ten laste van		Schuldbrieven ten laste van publiekrechtelijke lichamen, (provincien, gemeenten, waterschappen), in		Effecten van anderen aard.				Hypo- theken.	Prolon- gatie.	On- roerende eigen- dommen.	Be- legging van anderen aard.	Totaal.
		Neder- land.	Andere landen.	Neder- land.	Andere landen.	Aandeelen.		Obligatiën en pandbrieven.						
						Binnen- landsch.	Buiten- landsch.	Binnen- landsch.	Buiten- landsch.	11.	12.	13.	14.	15.
Venhuizen	305	Gld.	Gld.	Gld.	Gld.	Gld.	Gld.	Gld.	Gld.	Gld.	Gld.	Gld.	G d.	1
Westwoud	310	—	—	—	—	50,—	—	—	—	—	—	—	9 606,38	9 656,38
Totaal			3 945,25	—	—	200,—	—	3 485,90	958,80	2 150,—	500,—	—	168 738,26	179 978,21
Zeeland.														
's Heerenhoek . . .	324	—	—	—	—	—	—	—	—	—	—	—	17 862,03	17 862,03
Totaal		—	—	—	—	—	—	—	—	—	—	—	17 862,03	17 862,03
Utrecht.														
Lopik	342	—	—	—	—	60,—	—	—	—	—	—	45,—	15 793,85	15 898,85
Mijdrecht	344	—	—	—	—	50,—	—	—	—	10 000,—	—	40,—	15 681,45	25 771,45
Schalkwijk	346	—	—	—	—	50,—	—	—	—	—	—	—	15 886,46	15 886,46
Totaal ¹⁾		—	—	—	—	160,—	—	—	—	10 000,—	—	85,—	47 311,76	57 556,76
Limburg.														
Baexem	525	—	—	—	—	—	—	—	—	—	—	—	11 050,94	11 050,94
Beesel	526	—	—	—	—	—	—	5 200,—	—	—	—	—	5 715,64 ⁵	10 915,64 ⁵
Eijsden	528	—	—	—	—	—	—	—	—	—	—	—	3 997,01	3 997,01
Heel en Panheel . .	529	—	—	—	—	10,—	—	—	—	—	—	—	10 871,69	10 881,69

B E D R A G D E R R E N T E N G E K W E E K T U I T :							G E M I D D E L D E R E N T T A X I N P C T. G E K W E E K T U I T :												
Effecten.	Hypo- theken.	Gelden in prolon- gatie uitgezet.	Voorschotten.	Anderen hoofde.	Huren van onroe- rende eigen- dommen.	Totaal.	Staatschuld ten laste van		Schuldbrieven ten laste van publiekrechtelijke lichamen, (provincien, gemeenten, waterschappen), in				Effecten van anderen aard.				Hypo- theken.	Prolongatiën.	Anderen hoofde.
							Neder- land.	Andere landen.	Neder- land.	Andere landen.	Aandeelen.		Obligatiën en pandbrieven.						
											Binnen- landsch.	Buiten- landsch.	Binnen- landsch.	Buiten- landsch.	27.	28.	29.	30.	31.
Gld.	Gld.	Gld.	Gld.	Gld.	Gld.	Gld.													
60,53	—	—	261,68	131,82	—	444,03	—	—	—	—	—	—	—	—	—	—	—	—	3,5 à 4
—	—	—	147,34	113,18	—	260,52	—	—	—	—	—	—	—	—	—	—	—	—	4
60,53	50,33 ⁵	253,94	3 469,21 ⁵	504,67	—	4 338,69													
Zeeland.																			
—	—	—	62,29	326,10	—	388,39	—	—	—	—	—	—	—	—	—	—	—	—	3,25 à 3,84
—	—	—	62,29	326,10	—	388,39													
Utrecht.																			
—	—	373,78 ⁵	—	—	—	373,78 ⁵	—	—	—	—	—	—	—	—	—	—	—	—	—
—	—	—	830,—	—	—	830,—	—	—	—	—	—	—	—	—	—	—	—	—	—
—	—	175,93	155,68 ⁵	—	—	331,61 ⁵	—	—	—	—	—	—	—	—	—	—	—	—	3,25 4
—	—	175,93	985,68 ⁵	—	—	1 535,40													
Limburg.																			
—	—	—	52,13	253,86	—	305,99	—	—	—	—	—	—	—	—	—	—	—	—	3,96
230,45	—	—	179,52	—	—	409,97	—	—	—	—	—	—	—	—	—	—	—	—	2,64 à 4,08
—	—	—	66,23	9,88	—	76,11	—	—	—	—	—	—	—	—	—	—	—	—	4,75
—	—	—	239,92	111,03	—	350,95	—	—	—	—	—	—	—	—	—	—	—	—	4

N A A M DER G E M E E N T E.	N ^o . der instelling in het Algemeen Register.	K A P I T A A L B E L E G D I N :															
		Staatschuld ten laste van		Schuldbrieven ten laste van publiekrechtelijke lichamen, (provincien, gemeenten, waterschappen), in				Effecten van anderen aard.		Hypo- theken.	Prolon- gatiën.	On- roerende eigen- dommen.	Be- legging van anderen aard.	Totaal.			
		Neder- land.	Andere landen.	Neder- land.	Andere landen.	Aandeelen.		Obligatiën en pandbrieven.									
						Binnen- landsch.	Buiten- landsch.	Binnen- landsch.	Buiten- landsch.								
1.	2.	3.	4.	5.	6.	7.	8.	9.	10.	11.	12.	13.	14.	15.			
Helden	530	Gld.	Gld.	Gld.	Gld.	Gld.	Gld.	Gld.	Gld.	Gld.	Gld.	Gld.	Gld.	Gld.			
Hunzel	531	—	—	6 000,—	—	10,—	240,—	—	—	—	—	—	2 076,75	8 326,75			
Kerkrade	533	—	—	—	—	10,—	—	—	—	—	—	—	4 695,52	4 705,52			
Maasbracht	534	—	—	—	—	10,—	—	—	—	—	—	2 080,—	10 115,97	12 205,97			
Schinnen	541	—	—	—	—	10,—	—	—	—	—	—	—	31,60	6 227,95	6 269,55		
Sittard	542	—	—	—	—	10,—	—	—	—	—	—	—	20 667,13	20 677,13			
Swalmen ¹⁾	543	—	—	—	—	10,—	—	—	—	—	—	—	383,47	812,42 ⁵	1 205,89 ⁵		
Venray	545	—	—	—	—	—	—	—	—	—	—	—	1 442,—	36 695,60 ⁵	42 133,30 ⁵		
Wittem	546	—	—	—	—	—	—	—	—	—	—	—	11 143,33	8 430,—	19 573,33		
Wijlre	547	—	—	—	—	10,17	—	—	—	—	—	—	15 315,49	15 315,49			
Totaal ²⁾		—	—	6 000,—	—	50,17	240,—	5 200,—	—	—	—	—	13 223,33	383,47	1 473,60	139 474,91 ⁵	170 071,18 ⁵
Het Rijk ³⁾		—	6 321,35	44 872,19	—	910,17	240,—	57 560,67	22 040,08	43 473,33	883,47	1 558,60	807 398,27	995 621,70			

Noordbrabant.

¹⁾ In kolom 15 van het totaal is begrepen een bedrag ad f 6 367,87, door de Boerenleenbank te Someren vermeld, dat in geen der voorgaande rubrieken afzonderlijk genoemd kon worden.
In kolom 22 van het totaal is begrepen een bedrag ad f 1 109,33, waarvan door de Boerenleenbank te Huisseling f 713,25,
" " " " Lieshout " 80,49
en " " " " Oosterhout " 315,59
vermeld, dat in geen der voorgaande rubrieken afzonderlijk genoemd kon worden.

Zuidholland.

¹⁾ Voor de kolommen 16—22 konden geen gegevens verstrekt worden.

Noordholland.

¹⁾ Voor de kolommen 16—22 zijn de gegevens niet verschaft.

B E D R A G D E R R E N T E N G E K W E E K T U I T :

G E M I D D E L D E R E N T E T A X I N P C T. G E K W E E K T U I T :

Effecten.	Hypo- theken.	Gelden in prolon- gatie uitgezet.	Voorschotten.	Anderen hoofde.	Huren van onroerende eigen- dommen.	Totaal.	Staatschuld ten laste van		Schuldbrieven ten laste van publiekrechtelijke lichamen, (provincien, gemeenten, waterschappen), in				Effecten van anderen aard.		Hypotheken.	Prolongatiën.	Anderen hoofde.
							Neder- land.	Andere landen.	Aandeelen.		Obligatiën en pandbrieven.						
									Neder- land.	Andere landen.	Binnen- landsch.	Buiten- landsch.	Binnen- landsch.	Buiten- landsch.			
16.	17.	18.	19.	20.	21.	22.	23.	24.	25.	26.	27.	28.	29.	30.	31.	32.	33.
Gld.	Gld.	Gld.	Gld.	Gld.	Gld.	Gld.											
4,79	—	20,24	7,75	—	—	32,78	—	—	—	—	—	4	—	—	—	3,25	3,96
—	—	—	57,38 ⁵	80,60	—	137,98 ⁵	—	—	—	—	—	—	—	—	—	—	4
—	48,39	—	489,92	—	—	538,31	—	—	—	—	2	—	—	—	4,08	—	4,08
—	—	—	174,33	17,27	—	191,60	—	—	—	—	—	—	—	—	—	—	4
—	—	—	444,80	220,25	—	665,05	—	—	—	—	—	—	—	—	—	—	4
21,69	—	—	29,10	—	—	50,79	—	—	—	—	3,75	—	—	—	—	3	—
—	—	159,77	—	254,55	—	414,32	—	—	—	—	—	—	—	—	—	—	3,96
—	—	—	31,90	200,60 ⁵	—	232,50 ⁵	—	—	—	—	—	—	—	—	—	—	4
—	—	—	29,71	1,25	—	30,96	—	—	—	—	—	—	—	—	—	—	3
256,98	48,39	180,01	1 802,69 ⁵	1 149,29 ⁵	—	3 437,32											
3 935,85	493,45 ⁵	683,96 ⁵	12 214,68 ⁵	5 286,58	—	24 102,65											

Utrecht.

¹⁾ In kolom 22 van het totaal is begrepen een bedrag, ad f 373,78⁵, door de Boerenleenbank te Lopik vermeld, dat in geen der voorgaande rubrieken afzonderlijk genoemd kon worden.

²⁾ In kolom 15 van het totaal is begrepen een bedrag, ad f 3 995,70, door de Boerenleenbank te Swalmen vermeld, dat in geen der voorgaande rubrieken afzonderlijk genoemd kon worden.

Het Rijk.

³⁾ In kolom 15 is begrepen een bedrag ad f 10 363,57, dat in de kolommen 3—14 en in kolom 22 een bedrag ad f 1483,11⁵ dat in de kolommen 16—21 niet gespecificeerd kan worden opgegeven.

Limburg.

¹⁾ Voor de kolommen 16—33 zijn de gegevens niet verschaft.

WINST-EN VERLIESREKENING.

WINST-EN VERLIESREKENING.															
N A A M DER G E M E E N T E.	No. der instelling in het Algemeen Register.	B A T E N.					L A S T E N.					Winst.	Verlies.		
		Rente van effecten, hypotheeken enz.	Huren van vaste goederen, inkomsten van bezittingen.	Waardevermeerdering van effecten bij verkoop of door koersverschil.	Baten uit anderen hoofde (vrijwillige bijdragen enz.).	Totaal der baten.	Bedrag der aan de inleggers toegekende rente.	Rente van opgenomen kapitalen.	Administratiekosten.	Waardevermindering van effecten door koersverschillen.	Bedrag van het verlies op voor-schotten wegens oninbaarheid afgeschreven.			Overige lasten.	Totaal der lasten.
		1.	2.	3.	4.	5.	6.	7.	8.	9.	10.			11.	12.
Noordbrabant.															
Berkel	8	472,48	—	—	4,51	476,99	352,67	—	41,88 ⁵	—	—	6,41	400,96 ⁵	76,02 ⁵	—
Etten en Leur	23	74,79	—	—	100,—	174,79	75,46	—	—	—	—	—	75,46	99,33	—
Huisseling	32	713,25	—	—	312,60	1 025,85	715,72	—	51,61 ⁵	—	—	30,14	797,47 ⁵	238,37 ⁵	—
Lieshout	35	80,49	—	—	5,71	86,20	—	64,08	—	—	—	40,35	104,43	—	18,23
Nistelrode	40	1 252,38 ⁵	—	—	43,01 ⁵	1 295,40	926,14	—	63,84	—	—	2,54 ⁵	992,52 ⁵	302,87 ⁵	—
Oirschot	42	2 018,28 ⁵	—	—	64,35	2 082,63 ⁵	1 423,07	—	81,61 ⁵	—	—	—	1 504,68 ⁵	577,95	—
Oosterhout	43	354,22 ⁵	—	—	100,—	454,22 ⁵	215,33	—	120,14	—	—	—	335,47	118,75 ⁵	—
Schijndel	48	3 299,61 ⁵	—	45,—	34,90 ⁵	3 379,52	2 386,00 ⁵	—	65,35	240,60	—	—	2 691,95 ⁵	687,56	—
Someren	49	456,15	—	—	219,78 ⁵	705,93 ⁵	486,61	—	—	—	—	14,47	501,08	204,85 ⁵	—
Woensel	66	469,51	—	—	49,56	519,07	367,72	—	120,62	—	—	—	488,34	30,73	—
Totaal		9 221,18	—	45,—	934,43 ⁵	10 200,61 ⁵	6 948,72 ⁵	64,08	545,06 ⁵	240,60	—	93,91 ⁵	7 892,33 ⁵	2 326,46	18,23
Gelderland.															
Angerlo	76	425,73	—	—	215,85	641,58	336,69	—	218,44	—	—	—	555,13	86,45	—
Bergh	80	75,59	—	—	128,24	203,83	64,32	—	166,62	—	—	—	230,94	—	27,11
Elst	95	1 108,98	—	—	45,74 ⁵	1 154,72 ⁵	669,14	193,61	104,22 ⁵	—	—	22,45	989,42 ⁵	165,30	—
Gendringen	100	133,48	—	—	53,22	186,70	101,13	—	—	—	—	106,02	207,15	—	20,45
"	101	181,95	—	—	42,94 ⁵	223,90 ⁵	160,88	—	258,81 ⁵	—	—	—	419,69 ⁵	—	195,70
Steenderen	119	303,—	—	—	48,81 ⁵	351,81 ⁵	258,03	—	165,23	—	—	—	423,26	—	71,44 ⁵
Zevenaar	129	146,79 ⁵	—	—	101,76	338,55 ⁵	121,04	—	76,02 ⁵	—	—	—	197,66 ⁵	140,89	—
Totaal		2 374,62 ⁵	—	—	726,57 ⁵	3 101,20	1 711,23	193,61	989,95 ⁵	—	—	128,47	3 023,26 ⁵	392,64	314,70 ⁵

WINST-EN VERLIESREKENING.															
N A A M DER G E M E E N T E.	No. der instelling in het Algemeen Register.	B A T E N.					L A S T E N.					Winst.	Verlies.		
		Rente van effecten, hypotheeken enz.	Huren van vaste goederen, inkomsten van bezittingen.	Waardevermeerdering van effecten bij verkoop of door koersverschil.	Baten uit anderen hoofde (vrijwillige bijdragen enz.).	Totaal der baten.	Bedrag der aan de inleggers toegekende rente.	Rente van opgenomen kapitalen.	Administratiekosten.	Waardevermindering van effecten door koersverschillen.	Bedrag van het verlies op voor-schotten wegens oninbaarheid afgeschreven.			Overige lasten.	Totaal der lasten.
		1.	2.	3.	4.	5.	6.	7.	8.	9.	10.			11.	12.
Zuidholland.															
Alkemade	143	217,51 ⁵	—	—	59,48 ⁵	277,—	139,32	—	39,88	218,26	—	—	307,46	—	120,46
Alphen	145	333,31 ⁵	—	—	17,03	350,34 ⁵	191,16 ⁵	—	—	—	—	—	310,89 ⁵	39,45	—
Hazerswoude	166	446,55 ⁵	—	—	69,29	515,84 ⁵	321,42 ⁵	—	40,95	83,44	—	—	21,—	466,81 ⁵	49,03
Moordrecht	183	344,94 ⁵	—	—	43,55	388,49 ⁵	252,70 ⁵	—	89,47 ⁵	—	—	—	342,18	46,31 ⁵	—
Nieuwveen	187	100,33	—	—	21,87 ⁵	122,20 ⁵	91,51	—	204,64 ⁵	—	—	—	296,15 ⁵	—	173,95
Oudewater	192	836,50	—	—	196,40	1 032,90	817,80	—	50,—	—	—	56,46 ⁵	924,26 ⁵	108,63 ⁵	—
Sommelsdijk	204	3,50	—	—	14,—	17,50	2,69	—	124,01	—	—	—	126,70	—	109,20
Zoeterwoude	212	524,38 ⁵	—	—	253,72 ⁵	778,11	438,18	—	243,95 ⁵	—	—	—	687,16 ⁵	90,94 ⁵	—
Totaal		2 807,04 ⁵	—	—	675,35 ⁵	3 482,40	2 254,79 ⁵	200,56	1 018,81 ⁵	—	—	77,46 ⁵	3 551,63 ⁵	334,37 ⁵	403,61
Noordholland.															
Beemster	240	439,73	—	—	40,24 ⁵	479,97 ⁵	275,36	—	102,97	89,88 ⁵	—	—	468,21 ⁵	11,76	—
Berkhout	253	475,60	—	—	718,36	1 193,96	717,93	—	158,28	—	—	130,89	1 007,10	184,86	—
Heemskerk	265	359,97 ⁵	—	—	66,20	426,17 ⁵	233,75 ⁵	—	3,51	102,95	—	—	31,17 ⁵	376,39	49,78 ⁵
Nieuwer-Amstel	281	1 520,35 ⁵	—	—	371,79 ⁵	1 892,15	915,23	—	292,95	—	—	493,20	1 701,38	190,77	—
De Rijp	293	215,91 ⁵	—	—	20,15	236,06 ⁵	141,58	—	25,64	—	—	25,43	195,65	40,41 ⁵	—
Spanbroek	297	431,78	—	—	45,42 ⁵	477,20 ⁵	333,68	—	50,32	—	—	23,53	407,53	69,67 ⁵	—
Uithoorn	301	190,78	—	—	205,85	396,63	127,54	—	62,39	—	—	—	189,93	206,70	—
Venhuizen	305	444,03 ⁵	—	—	25,95	469,98 ⁵	220,21	—	142,78	39,95	—	—	402,94	115,77	—
Westwoud	310	260,52	—	—	196,19 ⁵	456,71 ⁵	210,97	—	—	—	—	65,04	276,01	180,70 ⁵	—
Totaal		4 338,69	—	—	25,95	1 712,94 ⁵	6 077,58 ⁵	3 181,25 ⁵	249,26	825,36 ⁵	—	—	769,26 ⁵	5 025,14 ⁵	1 052,44

WINST- EN VERLIESREKENING.

N A A M DER GEMEENTE.	N ^o . der instelling in het Algemeen Register.	B A T E N.					L A S T E N.						Winst.	Verlies.	
		Rente van effecten, hypotheeken enz.	Huren van vaste goederen, inkomsten van bezittingen.	Waardevermeerdering van effecten bij verkoop of door koersverschil.	Baten uit anderen hoofde (vrijwillige bijdragen enz.).	Totaal der baten.	Bedrag der aan de inleggers toegekende rente.	Rente van opgenomen kapitalen.	Administratiekosten.	Waardevermindering van effecten door koersverschillen.	Bedrag van het verlies op voorschotten wegens oninbaarheid afgeschreven.	Overige lasten.			Totaal der lasten.
		3.	4.	5.	6.	7.	8.	9.	10.	11.	12.	13.			14.
Zeeland.		Gld.	Gld.	Gld.	Gld.	Gld.	Gld.	Gld.	Gld.	Gld.	Gld.	Gld.	Gld.	Gld.	Gld.
's Heerenhoek	324	388,39	—	—	40,54	428,93	315,70	—	54,95 ⁵	—	—	—	370,65 ⁵	58,27 ⁵	—
Totaal		388,39	—	—	40,54	428,93	315,70	—	54,95 ⁵	—	—	—	370,65 ⁵	58,27 ⁵	—
Utrecht.															
Lopik	343	373,78 ⁵	—	—	175,—	548,78 ⁵	326,06 ⁵	—	228,81	—	—	—	554,87 ⁵	—	5,59
Schalkwijk	346	331,61 ⁵	—	—	200,01	531,62 ⁵	266,04 ⁵	—	61,92 ⁵	—	—	10,—	337,97	193,65 ⁵	—
Totaal		705,40	—	—	375,01	1 080,41	592,11	—	290,23 ⁵	—	—	10,—	892,34 ⁵	193,65 ⁵	5,59
Limburg.															
Baexem	525	305,99	—	—	13,14 ⁵	319,13 ⁵	263,31	—	15,25 ⁵	—	—	2,20	280,76 ⁵	38,37	—
Beesel	526	409,97	—	18,58	5,88 ⁵	434,43 ⁵	284,29	—	20,30	—	—	5,—	309,59	124,84 ⁵	—
Eijsden	525	76,11	—	—	28,20	104,31	81,09	—	57,28	—	—	—	138,37	—	34,06
Heel en Panheel	529	350,95	—	—	29,25	380,20	—	282,70	37,52	—	—	4,40	324,62	55,58	—
Helden	530	32,78	—	—	21,40	54,18	22,53	—	4,07	—	—	64,83	91,43	—	37,25
Hunsel	531	137,98 ⁵	—	—	9,03	147,01 ⁵	119,11	—	—	—	—	7,66	126,77	20,24 ⁵	—
Kerkrade	533	538,31	—	—	41,06	579,37	402,16	—	136,39	—	—	—	538,75	40,62	—
Maasbracht	534	191,60	—	—	16,70 ⁵	208,30 ⁵	78,43	90,54	17,01 ⁵	—	—	—	185,98 ⁵	22,32	—
Schinnen	538	665,05	—	—	68,50	733,55	538,46	—	50,40	—	—	—	588,86	140,69	—
Sittard	542	50,79	—	—	—	50,79	40,18	—	0,55	—	—	—	40,73	10,06	—

WINST- EN VERLIESREKENING.

N A A M DER GEMEENTE.	N ^o . der instelling in het Algemeen Register.	B A T E N.					L A S T E N.						Winst.	Verlies.	
		Rente van effecten, hypotheeken enz.	Huren van vaste goederen, inkomsten van bezittingen.	Waardevermeerdering van effecten bij verkoop of door koersverschil.	Baten uit anderen hoofde (vrijwillige bijdragen enz.).	Totaal der baten.	Bedrag der aan de inleggers toegekende rente.	Rente van opgenomen kapitalen.	Administratiekosten.	Waardevermindering van effecten door koersverschillen.	Bedrag van het verlies op voorschotten wegens oninbaarheid afgeschreven.	Overige lasten.			Totaal der lasten.
		3.	4.	5.	6.	7.	8.	9.	10.	11.	12.	13.			14.
		Gld.	Gld.	Gld.	Gld.	Gld.	Gld.	Gld.	Gld.	Gld.	Gld.	Gld.	Gld.	Gld.	Gld.
Venray	545	414,22	—	—	27,30	441,52	300,50 ⁵	—	—	—	—	20,62	321,12 ⁵	120,39 ⁵	—
Wittem	546	232,50 ⁵	—	—	47,04	279,54 ⁵	223,90	—	12,01 ⁵	—	—	—	235,91 ⁵	43,63	—
Wijre	547	30,96	—	—	—	30,96	28,10 ⁵	0,54 ⁵	55,44 ⁵	—	—	—	84,09 ⁵	—	53,13 ⁵
Totaal		3 437,22	—	18,58	307,51 ⁵	3 763,31 ⁵	2 377,07	378,78 ⁵	406,44	—	—	104,71	3 262,00 ⁵	625,75 ⁵	124,44 ⁵
Het Rijk		23 272,55	—	89,53	4 772,37 ⁵	28 134,45 ⁵	17 380,88 ⁵	1 081,29 ⁶	4 130,83	240,60	—	1 183,82 ⁵	24 017,43 ⁵	4 953,60	866,55

Zuidholland.

Daar de bank te Alkemade (n^o. 144) niet vóór 1 Augustus 1901 in werking is getreden, werd er 31 December van dat jaar geen Winst- en Verliesrekening opgemaakt. Voor deze rekening zijn geen gegevens verstrekt door de bank te Gouda (n^o. 159).

Noordholland.

Volgens de Rekening van de bank te Uithoorn (n^o. 301) was er een saldo tekort aan het einde van 1901, ad f 95,35, niettegenstaande de Winst- en Verliesrekening en ook de Balans (zie aldaar) daarmede niet overeenstemmen. Het verschil kon niet opgehelderd worden.

De bank te Obdam (n^o. 283) vermeldt slechts, dat de aan spaarders toegekende rente f 701,72 en de winst f 227,29 bedraagt.

Utrecht.

Voor deze rekening zijn geen voldoende gegevens verstrekt door de bank te Mijdrecht (n^o. 344).

Limburg.

Voor deze rekening zijn door de bank te Swalmen (n^o. 543) geen gegevens verschaft.

OVERZICHT der gedurende 1901 verleende voorschotten.

N A A M DER G E M E E N T E.	Nummer der instelling in het Algemeen Register.	Maximum van het voorschot, dat aan eenzelfde persoon kan worden verleend.	Maximum van den tijd, waar- voor een voorschot kan worden verleend.	Wijze van zekerheidsstelling: p. = persoonlijke; z. = zakelijke; g. = geen zekerheidsstelling.	Aantal voorschotten in het boekjaar verleend:								Totaal.	Aanmerkingen.
					Beneden f 50,—.	Van f 50,— tot be- neden f 100,—.	Van f 100,— tot be- neden f 200,—.	Van f 200,— tot be- neden f 300,—.	Van f 300,— tot be- neden f 500,—.	Van f 500,— tot be- neden f 1000,—.	Van f 1000,— en hooger.	Totaal.		
1.	2.	3.	4.	5.	6.	7.	8.	9.	10.	11.	12.	13.	14.	
Noordbrabant.														
Berkel	8	niet bepaald	niet bepaald	p en z	—	1	1	1	1	—	—	4	1) Het bedrag, vermeld in kolom 3, kan na goedkeuring door den Raad van Toezicht hooger worden ge- steld. 2) Om een voorschot te verleen voor meer dan 10 jaren behoeft het Bestuur de toestemming van den Raad van Toezicht.	
Etten en Leur	23	f 2 000	20 jaren	p	2	—	2	—	—	—	—	4		
Huisseling	32	niet bepaald	niet bepaald	p en z	—	—	4	2	1	1	3	11		
Lieshout	35	id.	id.	p en z	—	—	2	1	1	—	—	4		
Nistelrode 1)	40	f 1 000	10 jaren	p en z	1	2	5	2	6	2	7	25		
Oirschot 2)	42	" 8 000	niet bepaald	p en z	3	—	5	2	2	3	2	17		
Oosterhout	43	" 1 000	id.	p	2	—	2	1	1	1	—	7		
Schijndel	48	" 6 000	id.	p en z	—	1	1	—	4	3	3	12		
Someren	49	" 5 000	10 jaren	p en z	—	—	1	1	3	3	2	10		
Woensel	66	" 4 000	niet bepaald	p en z	1	2	3	—	3	3	3	15		
Totaal					9	6	26	10	22	16	20	109		
Gelderland.														
Angerlo	76	f 5 000	20 jaren	p en z	—	3	5	1	4	2	1	16		
Bergh	80	" 1 500	10 "	p	4	2	2	1	3	1	—	13		
Elst	95	" 5 000	10 "	p en z	—	—	3	1	1	2	3	10		
Gendringen	100	niet bepaald	niet bepaald	p	—	1	5	6	3	5	1	21		
"	101	f 2 500	1 jaar	p	4	5	9	8	10	5	—	41		
Steenderen	119	" 2 000	10 jaren	p en z	—	1	2	3	1	1	1	9		
Zevenaar	129	" 500	10 "	p en z	3	1	3	4	3	2	—	16		
Totaal					11	13	29	24	25	18	6	126		

N A A M DER G E M E E N T E.	Nummer der instelling in het Algemeen Register.	Maximum van het voorschot, dat aan eenzelfde persoon kan worden verleend.	Maximum van den tijd, waar- voor een voorschot kan worden verleend.	Wijze van zekerheidsstelling: p. = persoonlijke; z. = zakelijke; g. = geen zekerheidsstelling.	Aantal voorschotten in het boekjaar verleend:								Totaal.	Aanmerkingen.
					Beneden f 50,—.	Van f 50,— tot be- neden f 100,—.	Van f 100,— tot be- neden f 200,—.	Van f 200,— tot be- neden f 300,—.	Van f 300,— tot be- neden f 500,—.	Van f 500,— tot be- neden f 1000,—.	Van f 1000,— en hooger.	Totaal.		
1.	2.	3.	4.	5.	6.	7.	8.	9.	10.	11.	12.	13.	14.	
Zuidholland.														
Alkemede	143	f 3 000	10 jaren	p en z	—	—	—	1	3	1	6	11	1) Er wordt nooit meer dan 2/3 der waarde van het onderpand ver- strekt. 2) Om een voorschot te verleen voor meer dan 10 jaren behoeft het Bestuur de toestemming van den Raad van Toezicht. 3) Voor de kol. 6—13 zijn geen ge- gevens verstrekt.	
"	144	" 2 000	1 jaar	p	—	—	—	—	1	—	2	3		
Alphen	146	" 10 000	10 jaren	p en z	—	—	1	—	8	2	4	15		
Gouda	159	" 1 000	1 jaar	p	—	—	4	3	4	—	1	12		
Moordrecht 1)	183	" 4 000	1 "	z	—	—	—	1	1	2	6	10		
Nieuwveen	187	" 4 000	10 jaren	p en z	—	—	—	—	—	3	5	8		
Oudewater	192	niet bepaald	2 "	p en z	—	—	—	1	2	2	2	7		
Sommelsdijk	204	f 2 500	1/2 "	p	—	—	—	—	—	2	—	2		
Zoeterwoude	212	" 2 000	10 jaren	p en z	—	2	2	6	4	7	10	31		
Totaal					—	2	7	12	23	19	36	99		
Noordholland.														
Beemster	249	f 5 000	10 jaren	p	—	—	1	2	5	2	2	12		
Berkhout	253	" 8 000	1 jaar	p en z	—	—	3	2	5	9	8	27		
Heemskerk	265	" 500	1 "	p	—	7	10	11	8	4	—	40		
Nieuwer-Amstel	281	niet bepaald	niet bepaald	p en z	—	—	5	5	9	17	7	43		
Obdam	283	f 10 000	10 jaren	p	2	3	3	14	2	2	5	31		
De Rijp 2)	293	" 1 000	10 "	p en z	1	6	4	4	1	—	1	17		
Spanbroek	297	" 3 000	niet bepaald	p	—	—	9	2	5	4	—	22		
Uithoorn 3)	301	niet bepaald	1 jaar	p	—	—	—	—	—	—	—	—		
Venhuizen	305	f 2 000	niet bepaald	p en z	2	1	8	1	3	2	3	20		
Westwoud	310	" 2 000	1 jaar	p	—	—	1	2	4	1	2	10		
Totaal					5	17	44	43	42	41	30	222		

N A A M DER G E M E E N T E.	Nummer der instelling in het Algemeen Register.	Maximum van het voorschot, dat aan eenzelfden persoon kan worden verleend.	Maximum van den tijd, waar- voor een voorschot kan worden verleend.	Wijze van zekerheidsstelling: p. = persoonlijke; z. = zakelijke; g. = geen zekerheidsstelling.	Aantal voorschotten in het boekjaar verleend:								Totaal.	Aanmerkingen.
					Beneden f 50,—.	Van f 50,— tot be- neden f 100,—.	Van f 100,— tot be- neden f 200,—.	Van f 200,— tot be- neden f 300,—.	Van f 300,— tot be- neden f 500,—.	Van f 500,— tot be- neden f 1 000,—.	Van f 1 000,— en hooger.	Totaal.		
1.	2.	3.	4.	5.	6.	7.	8.	9.	10.	11.	12.	13.	14.	
Zeeland.														
's Heerenhoek	324	f 2 000	10 jaren	p	—	—	—	—	2	3	—	5		
Totaal					—	—	—	—	2	3	—	5		
Utrecht.														
Mijdrecht	344	f 10 000	niet bepaald	p en z	—	1	1	1	2	4	4	13		
Schalkwijk	346	niet bepaald	10 jaren	p en z	—	—	1	—	—	—	2	3		
Totaal					—	1	2	1	2	4	6	16		
Limburg.														
Baaxem	525	f 15 000	10 jaren	p en z	—	—	—	—	—	—	—	—		
Beesel	526	„ 1 000	10 „	p en z	1	6	3	3	1	—	—	14		
Eijsden	528	„ 500	5 „	p en z	—	—	1	2	1	—	—	4		
Helden	530	niet bepaald	niet bepaald	p en z	—	1	—	—	—	—	1	2		
Hunsel	531	f 1 000	10 jaren	p en z	1	—	2	1	—	1	—	5		
Kerkrade	533	„ 1 000	10 „	p en z	—	—	1	2	1	4	4	12		
Maasbracht	534	„ 1 200	niet bepaald	p	2	1	5	2	2	—	—	12		
Schinnen	541	niet bepaald	10 jaren	p	—	1	1	3	1	1	4	11		
Sittard	542	f 400	6 „	p	—	—	1	—	—	—	—	1		
Swalmen	543	niet bepaald	niet bepaald	p en z	2	3	8	6	4	4	2	29		
Wittem	546	f 1 000	10 jaren	p	1	3	3	2	2	—	1	13		
Wijre	547	„ 2 000	5 „	p	—	—	1	—	—	—	—	1		
Totaal					7	15	26	21	12	10	12	103		
Het Rijk					32	54	134	111	128	111	110	680		

OVERZICHT van de Spaarboekjes der Boerenleenbanken op het einde van het boekjaar 1901 in omloop.

N A A M DER G E M E E N T E.	No. der instelling in het Algemeen Register.	Getal der Spaarboekjes met een tegoed van					Totaal.	Aanmerkingen.
		minder dan f 10,—.	f 10,— tot beneden f 100,—.	f 100,— tot beneden f 1 000,—.	f 1 000,— en hooger.	Totaal.		
1.	2.	3.	4.	5.	6.	7.	8.	
Noordbrabant.								
Berkel	8	3	6	30	—	39	1) In kolom 7 van het totaal zijn begrepen 80 boekjes, door de Boerenleenbank te Woensel vermeld, welke niet nader gespecificeerd opgegeven werden.	
Etten en Leur	23	1	3	5	2	11		
Huisseling	32	5	12	35	13	65		
Lieshout	35	2	5	25	—	32		
Nistelrode	40	15	16	69	12	112		
Oirschot	42	11	7	111	15	147		
Oosterhout	43	4	11	27	3	45		
Schijndel	48	22	48	175	24	269		
Someren	49	5	17	42	5	69		
Woensel	66		80			80		
Totaal 1)		68	125	519	77	869		
Gelderland.								
Angerlo	76	6	18	23	2	49		
Bergh	80	3	9	10	1	23		
Elst	95	10	24	22	14	70		
Gendringen	100	6	17	30	—	53		
„	101	11	17	33	3	64		
Steenderen	119	2	17	40	3	62		
Zevenaar	129	6	13	15	2	36		
Totaal		44	115	173	25	357		

N A A M DER GEMEENTE.	N ^o der instelling in het Algemeen Register.	Getal der spaarboekjes met een tegoed van					Totaal.	Aanmerkingen.
		minder dan f 10,—	f 10,— tot beneden f 100,—	f 100,— tot beneden f 1 000,—	f 1 000,— en hooger.			
1.	2.	3.	4.	5.	6.	7.	8.	
Zuidholland.								
Alkemade	143	9	11	7	8	35	1) In kolom 7 van het totaal zijn begrepen 68 boekjes, door de Boerenleenbank te Beemster vermeld, welke niet nader gespecificeerd opgegeven werden.	
"	144	2	3	6	3	14		
Alphen	145	1	37	6	5	49		
Moordrecht	183	4	11	6	5	26		
Nieuwveen	187	2	5	5	5	17		
Oudewater	192	8	7	30	13	58		
Sommelsdijk	204	1	7	1	1	10		
Zoeterwoude	212	37	61	24	13	135		
Totaal		64	142	85	53	344		
Noordholland.								
Beemster	249			68		68		
Berkhout	253	30	60	25	9	124		
Heemskerk	265	12	9	23	2	46		
Nieuwer-Amstel	281	23	28	43	3	97		
De Rijp	293	13	16	15	—	44		
Spanbroek	297	26	29	18	7	80		
Uithoorn	301	29	40	5	—	74		
Venhuizen	205	53	59	29	—	141		
Westwoud	310	3	23	19	2	52		
Totaal 1)		189	269	176	23	725		
Zeeland.								
's Heerenhoek	324	—	2	5	8	15		
Totaal		—	2	5	8	15		

N A A M DER GEMEENTE.	N ^o der instelling in het Algemeen Register.	Getal der Spaarboekjes met een tegoed van					Totaal.	Aanmerkingen.
		minder dan f 10,—	f 10,— tot beneden f 100,—	f 100,— tot beneden f 1 000,—	f 1 000,— en hooger.			
1.	2.	3.	4.	5.	6.	7.	8.	
Utrecht.								
Lopik	343	7	5	16	2	30	1) In kolom 7 zijn begrepen 148 boekjes, welke in de voorgaande kolommen niet vermeld zijn.	
Mijdrecht	344	—	15	57	7	79		
Schalkwijk	346	—	7	17	7	31		
Totaal		7	27	90	16	140		
Limburg.								
Baexem	525	—	6	12	3	21		
Beesel	526	51	31	26	1	109		
Eijsden	528	—	4	12	—	16		
Helden	530	7	23	26	1	57		
Hunsel	531	—	3	17	—	20		
Kerkrade	533	1	9	32	5	47		
Maasbracht	534	—	13	20	1	34		
Schinnen	541	3	8	32	6	49		
Sittard	542	1	2	3	—	6		
Swalmen	543	31	47	62	8	148		
Venray	545	1	2	28	5	36		
Wittem	546	11	20	31	2	64		
Wijlre	547	—	2	6	1	9		
Totaal		106	170	307	33	616		
Het Rijk 1)		478	850	1 355	235	3 066		

Verzamelstaat van de Inleggersrekening.

N A A M DER PROVINCIE.	Aantal instellingen		Aantal inlagen gedurende het boekjaar.	Aantal uitbetalingen gedurende het boekjaar.	Aantal boekjes aan het einde van het boekjaar.	INLEGGERSREKENING.					Totaal der kolommen 6, 7 en 8 en 9 en 10.					
	volgens het Algemeen Register.	die gegevens voor deze rekening hebben verstrekt.				Tegood der inleggers aan het einde van het vorig boekjaar.	Bedrag der inlagen gedurende het boekjaar. (Hieronder niet opgenomen de rente die bij het tegood is gevoegd.)	Bedrag der aan de inleggers toegekende rente.	Bedrag der uitbetalingen gedurende het boekjaar.	Tegood der inleggers aan het einde van het boekjaar.		Gld.	Gld.	Gld.	Gld.	Gld.
Noordbrabant	46	11	1 433	357	911	184 287,05	251 388,18 ⁵	6 028,63 ⁵	118 289,90	323 413,97	441 708,87					
Gelderland	12	8	459	128	357	33 469,42 ⁵	94 223,57	1 711,28	31 681,33 ⁵	97 722,84	129 404,22 ⁵					
Zuidholland	10	10	596	109	378	17 194,67	181 600,10 ⁵	2 274,40 ⁵	66 678,73 ⁵	134 390,50 ⁵	201 069,24					
Noordholland	18	10	1 100	348	725	119 271,39	160 492,39	3 882,97 ⁵	110 429,13	173 217,62 ⁵	283 646,75 ⁵					
Zeeland	1	1	35	10	15	5 400,—	18 600,—	315,70	6 483,40	17 832,30	24 313,70					
Utrecht	6	3	117	25	140	22 888,32	45 739,61	1 276,95	19 643,—	50 261,88	69 904,88					
Limburg	20	15	815	181	616	104 826,19	190 515,53 ⁵	3 637,73	41 944,83	167 034,61 ⁵	208 979,44 ⁵					
Totaal voor het Rijk	113	58	4 555	1 158	3 142	487 337,04 ⁵	852 559,38 ⁵	19 127,68 ⁵	395 150,38	963 873,73 ⁵	1 359 024,11 ⁵					

Verzamelstaat van de Voorschottenrekening.

N A A M DER PROVINCIE.	Aantal instellingen		Aantal der in het boekjaar gevraagde voorschotten.	Aantal der in het boekjaar geweigerde voorschotten.	Aantal der in het boekjaar verleende voorschotten.	Aantal der in den aanvang van het boekjaar nog loopende voorschotten.	Aantal der gedurende het boekjaar geheel afgeleide en wegens ommekeerbaarheid afgeschreven voorschotten.	Aantal der aan het einde des boekjaars nog loopende voorschotten.	VOORSCHOTTENREKENING.						
	volgens het Algemeen Register.	die gegevens voor deze rekening hebben verschaft.							Bedrag van het aan het einde van het vorig boekjaar nog op de voorschotten verschuldigde zonder bijrekening van rente).	Bedrag der voorschotten gedurende het boekjaar verleend.	Bedrag der aflossingen door de leeners betaald (zonder bijrekening van rente).	Bedrag der aflossingen door de borgens betaald (zonder bijrekening van rente).	Bedrag der afschrijvingen wegens oninbaarheid (zonder bijrekening van rente).	Bedrag van het op het einde des boekjaars nog op de voorschotten verschuldigde (zonder bijrekening van rente).	Totaal der kolommen 9 en 10 en 11—14.
Noordbrabant	46	10	115	17	108	134	35	207	67 199,41	81 603,47	36 332,85 ⁵	—	—	112 470,02 ⁵	148 802,88
Gelderland	12	7	117	1	126	31	61	96	15 072,30	40 991,67 ⁵	22 494,72 ⁵	—	—	33 569,25	56 063,97 ⁵
Zuidholland	10	10	111	12	99	15	29	85	14 400,—	109 175,—	25 595,—	—	—	97 980,—	123 575,—
Noordholland	18	10	247	11	236	179	172	243	63 062,54 ⁵	116 145,—	80 941,04 ⁵	—	—	98 266,50	179 207,54 ⁵
Zeeland	1	1	5	—	5	—	2	3	—	2 370,—	1 220,—	—	—	1 150,—	2 370,—
Utrecht	6	3	16	—	16	15	5	23	15 790,—	29 820,—	7 014,—	—	—	38 596,—	45 610,—
Limburg	20	13	98	7	103	131	43	191	44 375,93 ⁵	42 057,88	18 190,58	—	—	68 243,23 ⁵	86 433,81 ⁵
Totaal voor het Rijk	113	54	709	48	693	505	347	851	219 900,19	422 163,02 ⁵	191 788,20 ⁵	—	—	450 275,01	642 063,21 ⁵

Verzamelstaat van de Balansrekening.

N A A M DER PROVINCIE.	Aantal instellingen		ACTIVA.										PASSIVA.							Totaal der kolommen 3-13 en 14-20.	
	volgens het Algemeen Register die gegevens voor deze rekening hebben verstrekt.	2.	Effecten.	Kantoormeubelen en andere dergelijke voerende goederen.	Onroerende eigendommen.	Hypotheeken.	Voorschotten tegen onderpand van effecten.	Andere voorschotten.	Gelden in loopende rekening		Andere deposito's, uitstaande renten, provisies, kosten, enz.	Gelden in kas (inclusief coupons).	Tekort der kas.	Tegrest der inleggers op het einde van het boekjaar.	Bedrag van het reservefonds.	Kapitaal verschuldigd in loopende rekening		Kapitaal opgenomen bij de Centrale Bank.	Kapitaal bij derden opgenomen.		Overige crediteuren.
									met de leden.	met de Centrale Bank.						aan de leden.	aan de Centrale Bank.				
1.	2.	3.	4.	5.	6.	7.	8.	9.	10.	11.	12.	13.	14.	15.	16.	17.	18.	19.	20.	21.	
Noordbrabant . . .	46	10	Gld. 114 680	Gld. 767	Gld. —	Gld. 7 900	Gld. —	Gld. 112 470	Gld. 11 034	Gld. 70 886	Gld. 178	Gld. 10 138	Gld. 18	Gld. 323 414	Gld. 4 507	Gld. 151	Gld. —	Gld. —	Gld. —	Gld. 328 071	
Gelderland . . .	12	7	Gld. 1 250	Gld. 648	Gld. —	Gld. —	Gld. —	Gld. 33 569	Gld. 17 743	Gld. 45 064	Gld. 142	Gld. 4 081	Gld. 323	Gld. 97 723	Gld. 411	Gld. 4 639	Gld. 43	Gld. —	Gld. —	Gld. 102 821	
Zuidholland . . .	10	10	Gld. 2 153	Gld. 782	Gld. —	Gld. 10 200	Gld. —	Gld. 91 280	Gld. 9 453	Gld. 38 919	Gld. 3 273	Gld. 2 903	Gld. 691	Gld. 138 870	Gld. 380	Gld. 845	Gld. 19 236	Gld. —	Gld. —	Gld. 159 660	
Noordholland . . .	18	10	Gld. 8 590	Gld. 593	Gld. —	Gld. 2 150	Gld. 500	Gld. 96 817	Gld. 12 237	Gld. 53 983	Gld. 5 702	Gld. 11 858	Gld. 33	Gld. 173 218	Gld. 1 078	Gld. 14 299	Gld. 1 090	Gld. —	Gld. 2 137	Gld. 45	Gld. 192 467
Zeeland	1	1	Gld. —	Gld. —	Gld. —	Gld. —	Gld. —	Gld. 1 150	Gld. —	Gld. 16 712	Gld. —	Gld. 41	Gld. —	Gld. 17 832	Gld. 71	Gld. —	Gld. —	Gld. —	Gld. —	Gld. 17 903	
Utrecht	6	3	Gld. 160	Gld. 3)	Gld. 85	Gld. 10 000	Gld. —	Gld. 28 596	Gld. —	Gld. 18 647	Gld. 69	Gld. 1 906	Gld. 6	Gld. 50 262	Gld. 518	Gld. —	Gld. 8 647	Gld. —	Gld. —	Gld. 71	Gld. 59 498
Limburg	20	14	Gld. 15 506	Gld. 783	Gld. 1 484	Gld. 13 223	Gld. 333	Gld. 65 663	Gld. 9 694	Gld. 59 172	Gld. 4 945	Gld. 7 570	Gld. 422	Gld. 167 035	Gld. 1 434	Gld. 228	Gld. 10 144	Gld. —	Gld. —	Gld. 5	Gld. 178 847
Totaal v/h Rijk . . .	113	55	Gld. 142 339	Gld. 3 604	Gld. 1 569	Gld. 43 473	Gld. 833	Gld. 429 545	Gld. 60 161	Gld. 303 333	Gld. 14 309	Gld. 38 502	Gld. 1 498	Gld. 968 359	Gld. 8 999	Gld. 20 161	Gld. 39 216	Gld. —	Gld. 2 137	Gld. 394	Gld. 1 039 266

Verzamelstaat van de Belegging der Kapitalen.

N A A M DER PROVINCIE.	Aantal instellingen		KAPITAAL BELEGD IN:													BEDRAG DER RENTEN GEKWEEST UIT:						
	volgens het Algemeen Register die gegevens voor deze rekening hebben verstrekt.	2.	Staatsschuld ten laste van		Schuldbrieven ten laste van publiekrechtelijke lichamen, (provincien, gemeenten, waterschappen), in		Effecten van anderen aard.				Hypotheeken.	Prolongatiën.	Onroerende goederen.	Beleggingen van anderen aard.	Totaal.	Effecten.	Hypotheeken.	Gelden in prolongatie uitgezet.	Voorschotten.	Huren van onroerende eigendommen.	Anderen hoofde.	Totaal.
			Neder-land.	Andere landen.	Neder-land.	Andere landen.	Binnen-landsch.	Buiten-landsch.	Binnen-landsch.	Buiten-landsch.												
1.	2.	3.	4.	5.	6.	7.	8.	9.	10.	11.	12.	13.	14.	15.	16.	17.	18.	19.	20.	21.	22.	
Noordbrabant . . .	46	10	Gld. —	Gld. 2 376	Gld. 38 872	Gld. —	Gld. 30	Gld. —	Gld. 47 765	Gld. 19 269	Gld. 7 900	Gld. —	Gld. —	Gld. 194 568	Gld. 317 148	Gld. 3 578	Gld. 271	Gld. —	Gld. 3 503	Gld. —	Gld. 759	Gld. 9 221
Gelderland	12	7	Gld. —	Gld. —	Gld. —	Gld. —	Gld. 250	Gld. —	Gld. 1 000	Gld. —	Gld. —	Gld. —	Gld. —	Gld. 96 518	Gld. 97 768	Gld. 40	Gld. —	Gld. —	Gld. 1 100	Gld. —	Gld. 1 235	Gld. 2 375
Zuidholland	10	10	Gld. —	Gld. —	Gld. —	Gld. —	Gld. 300	Gld. —	Gld. 243	Gld. 1 812	Gld. 10 200	Gld. —	Gld. —	Gld. 142 925	Gld. 155 237	Gld. —	Gld. 128	Gld. 74	Gld. 1 292	Gld. —	Gld. 1 313	Gld. 2 807
Noordholland	18	10	Gld. —	Gld. 3 945	Gld. —	Gld. —	Gld. 200	Gld. —	Gld. 3 486	Gld. 959	Gld. 2 150	Gld. 500	Gld. —	Gld. 163 738	Gld. 179 978	Gld. 61	Gld. 50	Gld. 254	Gld. 3 469	Gld. —	Gld. 505	Gld. 4 339
Zeeland	1	1	Gld. —	Gld. —	Gld. —	Gld. —	Gld. —	Gld. —	Gld. —	Gld. —	Gld. —	Gld. —	Gld. —	Gld. 17 862	Gld. 17 862	Gld. —	Gld. —	Gld. —	Gld. 62	Gld. —	Gld. 326	Gld. 388
Utrecht	6	3	Gld. —	Gld. —	Gld. —	Gld. —	Gld. 160	Gld. —	Gld. —	Gld. —	Gld. 10 000	Gld. —	Gld. 85	Gld. 47 312	Gld. 57 557	Gld. —	Gld. —	Gld. 176	Gld. 956	Gld. —	Gld. —	Gld. 1 535
Limburg	20	14	Gld. —	Gld. —	Gld. 6 000	Gld. —	Gld. 80	Gld. 249	Gld. 5 200	Gld. —	Gld. 13 223	Gld. 333	Gld. 1 474	Gld. 139 475	Gld. 170 071	Gld. 237	Gld. 43	Gld. 180	Gld. 1 803	Gld. —	Gld. 1 149	Gld. 3 437
Totaal v/h Rijk ¹⁾	113	55	Gld. —	Gld. 6 321	Gld. 44 872	Gld. —	Gld. 1020	Gld. 240	Gld. 57 451	Gld. 22 040	Gld. 43 473	Gld. 883	Gld. 1 539	Gld. 807 393	Gld. 995 632	Gld. 3 933	Gld. 493	Gld. 634	Gld. 12 215	Gld. —	Gld. 5 287	Gld. 24 103

¹⁾ In kolom 15 is begrepen een bedrag ad f 10 363.57 dat in de kolommen 3 t/m 14, en in kolom 22 een bedrag ad f 1483,11⁵ dat in de kolommen 16 t/m 21 niet nader gespecificeerd opgegeven is. (Zie blz. 243).

Verzamelstaat van de Winst- en Verliesrekening.

NAAM DER PROVINCIE.		Aantal instellingen		WINST- EN VERLIESREKENING.													Winst.	Verlies.
		volgens het Algemeen Register.	die gegevens voor deze rekening hebben verstrekt.	B A T E N.					L A S T E N.									
				Rente van effecten, hypotheeken enz.	Huren van vaste goederen, inkomsten van bezittingen.	Waardevermeerdering van effecten bij verkoop of door koersverschil.	Baten uit anderen hoofde (vrijwillige bijdragen enz.)	Totaal der baten.	Bedrag der aan de inleggers toegekende rente.	Rente van opgenomen kapitalen.	Administratiekosten.	Waardevermindering van effecten door koersverschillen.	Bedrag van het verlies op voorschotten wegens oninbaarheid afgeschreven.	Overige lasten.	Totaal der lasten.			
1.	2.	3.	4.	5.	6.	7.	8.	9.	10.	11.	12.	13.	14.	15.	16.			
		Gld.	Gld.	Gld.	Gld.	Gld.	Gld.	Gld.	Gld.	Gld.	Gld.	Gld.	Gld.	Gld.	Gld.	Gld.		
Noordbrabant . . .	46	10	9 221,18	—	45,—	934,43 ⁵	10 200,61 ⁵	6 948,72 ⁵	64,08	545,06 ⁵	240,60	—	93,91 ⁵	7 892,38 ⁵	2 326,46	18,23		
Gelderland . . .	12	7	2 374,62 ⁵	—	—	726,57 ⁵	3 101,20	1 711,23	193,61	989,95 ⁵	—	—	128,47	3 023,26 ⁵	392,64	314,70 ⁵		
Zuidholland . . .	10	9	2 807,04 ⁵	—	—	675,35 ⁵	3 482,40	2 254,79 ⁵	200,56	1 018,51 ⁵	—	—	77,46 ⁵	3 551,63 ⁵	334,37 ⁵	403,61		
Noordholland . . .	18	8	4 338,69	—	25,95	1 712,94 ⁵	6 077,58 ⁵	3 181,35 ⁵	249,26	825,36 ⁵	—	—	769,26 ⁵	5 025,14 ⁵	1 052,44	—		
Zeeland . . .	1	1	388,39	—	—	40,54	428,93	315,70	—	54,95 ⁵	—	—	—	370,65 ⁵	58,27 ⁵	—		
Utrecht . . .	6	2	705,40	—	—	375,01	1 080,41	592,11	—	290,23 ⁵	—	—	10,—	892,31 ⁵	193,65 ⁵	5,59		
Limburg . . .	20	13	3 437,22	—	18,58	307,51 ⁵	3 763,31 ⁵	2 377,07	373,78 ⁵	406,44	—	—	104,71	3 262,00 ⁵	625,75 ⁵	124,44 ⁵		
Het Rijk . . .	113	50	23 272,55	—	89,58	4 772,37 ⁵	25 184,45 ⁵	17 380,88 ⁵	1 081,29 ⁵	4 130,83	240,60	—	1 183,82 ⁵	24 017,43 ⁵	4 983,60	856,58		

Verzamelstaat van het aantal verleende Voorschotten.

NAAM DER PROVINCIE.	Aantal instellingen		Aantal voorschotten in het boekjaar verleend:							Totaal.	Aanmerkingen.
	volgens het Algemeen Register.	die gegevens voor deze rekening hebben verstrekt.	Beneden f 50,—.	Van f 50,— tot beneden f 100,—.	Van f 100,— tot beneden f 200,—.	Van f 200,— tot beneden f 300,—.	Van f 300,— tot beneden f 500,—.	Van f 500,— tot beneden f 1 000,—.	Van f 1 000,— en hooger.		
Noordbrabant . . .	46	10	9	6	26	10	22	16	20	109	
Gelderland . . .	12	7	11	13	29	24	25	18	6	126	
Zuidholland . . .	10	9	—	2	7	12	23	19	36	99	
Noordholland . . .	18	10	5	17	44	43	42	41	30	222	
Zeeland . . .	1	1	—	—	—	—	2	3	—	5	
Utrecht . . .	6	2	—	1	2	1	2	4	6	16	
Limburg . . .	20	12	7	15	26	21	12	10	12	163	
Het Rijk . . .	113	51	32	54	134	111	123	111	110	680	

Verzamelstaat van het overzicht der Spaarbankboekjes
in omloop.

N A A M DER P R O V I N C I E .	Aantal instellingen.		Getal der Spaarbankboekjes met een tegoed van					Aanmerkingen.
	volgens het Algemeen Register.	die gegevens voor deze rekening hebben verstrekt.	minder dan f 10.—	f 10.— tot beneden f 100.—	f 100.— tot beneden f 1 000.—	f 1 000.— en hooger.	Totaal.	
1.	2.	3.	4.	5.	6.	7.	8.	
Noordbrabant	46	10	68	125	519	77	869	1) In kolom 7 zijn begrepen 148 boekjes, welke niet in een der voorgaande kolom- men zijn vermeld. (Zie blz. 253).
Gelderland	12	7	44	115	173	25	357	
Zuidholland	10	8	64	142	85	53	344	
Noordholland	18	9	189	269	176	23	725	
Zeeland	1	1	—	2	5	8	15	
Utrecht	6	3	7	27	90	16	140	
Limburg	20	13	106	170	307	33	616	
Het Rijk ¹⁾	113	51	478	850	1 355	235	3 066	

SPAARKASSEN.

De hier volgende gegevens betreffen 17 instellingen in plaats
van 16, in de Statistiek over 1900.

AANTAL STORTINGEN EN DEELNEMERS.

N A A M DER G E M E E N T E.	No. der instelling in het Algemeen Register.	Rentetax of premie.	Kleinste bedrag dat mag worden ingelegd.	Grootste bedrag dat tegelijktijd mag worden ingebracht.	Aantal stortingen gedurende het boekjaar gedaan.				Aantal deelnemers			
					Be- neden f 1,—	Van f 1,— tot f 10,—	Van f 10,— tot f 100,—	Van f 100,— en hooger.	wier tegoed op het einde van het vorig boek- jaar nog niet geheel was terug- betaald.	gedurende het boekjaar wier tegoed op het einde van het vorig boekjaar ge- heel was terugbetaald, vermeerderd met dat der nieuwe deelnemers.	wier tegoed aan het einde des boekjaars geheel was terugbetaald.	wier tegoed op het einde des boekjaars nog niet geheel was terugbetaald.
1.	2.	3.	4.	5.	6.	7.	8.	9.	10.	11.	12.	13.
Noordbrabant.												
Oud en Nieuw Gastel	24	4	f 0,25	niet bepaald	280	328	32	13	93	6	7	92
Totaal . . .					280	328	32	13	93	6	7	92
Zuidholland.												
Gouda 1)	160	3 en 5	f 0,10	niet bepaald	5 098	1 058	1	—	—	313	313	—
Hof van Delft 2) . . .	169	4	niet bepaald	id.	5	210	68	—	91	21	7	105
„ 2)	170	4	id.	id.	17	694	149	1	262	32	33	261
Leiden 3)	174	3 en 6	f 0,10	f 1,50	900	1 524	5	—	—	120	120	—
„	175	4	„ 0,10	„ 2,50	20	17	—	—	—	37	37	—
Totaal					6 040	3 503	233	1	353	532	519	366
Utrecht.												
Utrecht	334	3	f 0,05	niet bepaald	567	400	286	21	243	140	24	359
Baarn	338		„ 0,05 ^a	id.	—	4	—	—	—	—	—	27
Zeist	352	6	„ 0,05	f 1,50	3	3 442	—	—	123	144	141	126
Totaal					570	3 906	286	21	366	284	165	512
Friesland.												
Leenwarden	356	3	f 0,10	f 1,50	5 653	3 915	—	—	—	503	603	—
„ 4)	357	3 à 4	niet bepaald	„ 0,25	10 203	—	—	—	692	163	143	712
Bolsward	367	3	f 0,10	„ 2,—	386	966	—	—	—	55	55	—
Franeker	377	3	„ 0,05	niet bepaald	662	942	176	61	372	40	26	236
Totaal 5)					25 994	5 823	176	61	964	761	727	965

N A A M DER G E M E E N T E.	N ^o der instelling in het Algemeen Register.	Rentetax of premie.	Kleinste bedrag dat mag worden ingelegd.	Grootste bedrag dat tegelijktijd mag worden ingebracht.	Aantal stortingen gedurende het boekjaar gedaan.			Aantal deelnemers								
					Be- neden f 1,—	Van f 1,— tot f 10,— beneden	Van f 10,— tot f 100,— beneden	Van f 100,— en hooger.	wier tegoed op het einde van het vorig boek- jaar nog niet geheel was terug- betaald.	gedurende het boekjaar wier tegoed op het einde van het vorig boekjaar ge- heel was terugbetaald, vermeerderd met dat der nieuwe deelnemers.	wier tegoed aan het einde des boekjaars geheel was terugbetaald.	wier tegoed op het einde des boekjaars nog niet geheel was terugbetaald.	10.	11.	12.	13.
Overijssel.																
Borne 6)	422	3	f 0,02	niet bepaald	1 085	304	42	6	181	44	31	104				
Deventer 7)	425	3,5	„ 0,10	f 3,—	3 012	4 657	20	—	348	119	75	302				
Totaal . . .					4 097	4 961	62	6	529	163	106	586				
Groningen.																
Groningen . . .	445	3	f 0,10	f 1,50	—	—	—	—	—	—	1 052	—				
Totaal . . .					—	—	—	—	—	—	1 052	—				
Drenthe.																
Meppel 8)	518	6	f 0,25	f 2,—	108	969	—	—	—	49	49	—				
Totaal . . .					108	969	—	—	—	49	49	—				
Het Rijk 9)					37 098	19 400	779	102	2 305	1 795	2 625	2 554				

1) Aan hoofden van gezinnen wordt 5 pCt. aan overige gezinsleden slechts 3 pCt. rente vergoed, over inlagen van f 3,— tot en met f 10,—. Inlagen beneden dit minimum en boven dat maximum zijn renteloos.
 2) Het personeel geniet boven het loon een premie, waarvan het bedrag afhangt van de klasse, waarin men geplaatst is. Die premie wordt niet geheel uitbetaald, tenzij men is gehuwd en meer dan 3 kinderen beneden de 15 jaar te zijnen last heeft.
 Gehuwden met 3 kinderen beneden de 15 jaar sparen 10 pCt.
 „ „ 2 „ „ 15 „ „ 20 „
 „ „ 1 kind „ „ 15 „ „ 30 „
 „ „ zonder kinderen „ „ 15 „ „ 40 „
 Ongehuwden boven de 23 jaar 50 „
 „ van 18—23 „ 75 „
 „ beneden 18 „ 90 „
 3) Van de eerste f 20,— wordt 6 pCt. rente vergoed, verder 3 pCt. De in kolom 5 vermelde stortingen, waren afkomstig van een fabriek, waar de gelden, bespaard door de 29 personen aldaar werkzaam, door de directie der fabriek geadministreerd en om

de 6 weken als collectieve inleg in deze instelling belegd worden.
 4) Bij opvragen binnen 6 maanden wordt 3 pCt., anders 4 pCt. rente vergoed.
 5) In kolom 6 worden vermeld 10 302 stortingen aan kwartgulden, 8 820 aan dubbeltjes en 171 aan stuivers + 4⁵ cent.
 6) Over de bedragen onder f 25,— wordt geen rente vergoed, doch komt deze ten bate der R. K. St. Josef-vereniging. Aan deze vereniging vervallen eveneens spaargelden, die op het einde van het boekjaar nog geen f 0,25 bedragen.
 7) Op een nieuw boekje mag de eerste keer een willekeurig bedrag, grooter dan f 3,—, door één inlegger tegelijkertijd worden ingebracht.
 8) De rente bedraagt 3 pCt. over het tijdvak loopende van den 1sten Zaterdag in April tot den 2den Zaterdag in October, doch is niet elk jaar even hoog, daar zij afhankelijk is van het bedrag der ingekomen vrijwillige bijdragen, welke met de eigen gekweekte renten strekken om de premie en administratiekosten te dekken.
 9) Voor de stortingen, vermeld in kolom 8, zie aantekening sub 3) en voor die vermeld in kolom 6, zie sub 5).

INLEGGERSREKENING.

N A A M DER G E M E E N T E.	N ^o der instelling in het Algemeen Register.	INLEGGERSREKENING						Totaal der kolommen 3, 4 en 5 en 6, 7 en 8. het boekjaar.
		Tegoed der inleggers aan het einde van het vorig boekjaar.	Bedrag der inlagen gedurende het boekjaar.	Bedrag der aan de inleggers toegerekende rente en premie.	Bedrag der uit- betalingen gedurende het boekjaar <i>in geld.</i>	Bedrag der uit- betalingen gedurende het boekjaar <i>in natura.</i>	Tegoed der inleggers aan het einde van het boekjaar.	
Noordbrabant.								
Oud en Nieuw Gastel 1)	24	Gld. 34 183,57	Gld. 10 882,47	Gld. 1 380,54	Gld. 8 094,26	Gld. —	Gld. 38 352,32	Gld. 46 446,58
Totaal . . .		34 183,57	10 882,47	1 380,54	8 094,26	—	38 352,32	46 446,58
Zuidholland.								
Gouda	160	—	3 157,50	100,98	3 258,76	—	—	3 258,76
Hof van Delft . . .	160	15 328,58	4 039,97	629,63	1 862,62	18 135,56	—	19 998,18
„	170	50 999,08	7 550,57	1 739,67	13 659,98	—	46 629,34	60 289,32
Leiden	174	—	2 759,40	140,17 ⁵	2 899,57 ⁵	—	—	2 899,57 ⁵
Totaal . . .		66 327,66	17 507,74	2 610,33 ⁵	21 650,93 ⁵	18 135,56	46 629,34	86 445,83 ⁵
Utrecht.								
Utrecht	334	13 964,86	13 455,27 ⁵	481,78	7 282,03	—	20 619,58 ⁵	27 901,91 ⁵
Baarn	338	—	58,74	—	1,50	—	57,24	58,74
Zeist	352	6 002,40	8 969,50	519,75	9 299,—	—	6 192,65	15 491,65
Totaal . . .		19 967,26	22 483,51 ⁵	1 001,53	16 582,53	—	26 869,77 ⁵	43 452,30 ⁵
Friesland.								
Leeuwarden	356	—	7 843,75	235,58	8 079,33	—	—	8 079,33
„	357	1 469,53	3 466,09 ⁵	115,37	3 450,46 ⁵	—	1 600,53	5 059,99 ⁵

N A A M DER G E M E E N T E.	N ^o . der instelling in het Algemeen Register.	I N L E G G E R S R E K E N I N G						Totaal der kolommen 3, 4 en 5 en 6, 7 en 8.
		Tegood der inleggers aan het einde van het vorig boekjaar.	Bedrag der inlagen gedurende het boekjaar.	Bedrag der aan de inleggers toegekende rente en premie.	Bedrag der uitbetalingen gedurende het boekjaar <i>in geld.</i>	Bedrag der uitbetalingen gedurende het boekjaar <i>in natura.</i>	Tegood der inleggers aan het einde van het boekjaar.	
Bolsward ²⁾	367	—	1 657,22	51,18	1 708,40	—	—	1 708,40
Franeker	377	34 539,82	29 137,16	1 147,09	24 714,72	—	40 159,35	64 874,07
Totaal		36 009,35	42 154,22 ⁵⁾	1 549,22	37 952,91 ⁵⁾	—	41 759,88	79 712,79 ⁵⁾
Overijssel.								
Borne	422	13 100,40	3 701,70 ⁵⁾	357,39 ⁵⁾	4 033,41	—	13 126,09	17 159,50
Deventer	425	19 497,84	10 386,65	703,89	10 831,15	—	19 757,23	30 558,38
Totaal		32 598,24	14 088,35 ⁵⁾	1 061,28 ⁵⁾	14 864,56	—	32 883,32	47 747,88
Groningen								
Groningen	445	—	4 616,41	138,33	4 754,75	—	—	4 754,74
Totaal		—	4 616,41	138,33	4 754,74	—	—	4 754,74
Drenthe.								
Meppel	518	—	1 569,85	47,02	1 616,87	—	—	1 616,87
Totaal		—	1 569,85	47,02	1 616,87	—	—	1 616,87
Het Rijk		189 086,08	113 302,56 ⁵⁾	7 788,36	105 546,81	18 135,56	186 494,63 ⁵⁾	310 177,00 ⁵⁾

¹⁾ De Naamlooze Vennootschap „de Gastelsche Beetwortelsuikerfabriek” waarborgt zonder eenig voorbehoud den inleggers de uitbetaling van gelden en renten en bezorgt bovendien kosteloze administratie.
²⁾ In den vorigen jaargang was medegedeeld een tegood der inleggers aan het einde van het boekjaar, groot f 1 655,82, dat foutief was, daar elk jaar tegen November aan de inleggers hun geheele tegood + gekweekte rente en premie, na aftrek der administratiekosten uitbetaald wordt.

W I N S T - E N V E R L I E S R E K E N I N G .

N A A M DER G E M E E N T E.	N ^o . der instelling in het Algemeen Register.	W I N S T - E N V E R L I E S R E K E N I N G .											Bedrag uit de winst bij het reservefonds gevoegd.	Bedrag van het reservefonds aan het einde des boekjaars.	
		B A T E N .					L A S T E N .					Winst.			Verlies.
		Rente van belegde gelden.	Giften en bijdragen van derden.	Inkomsten uit bezittingen.	Andere baten (waardevermeerdering van beleggingen enz.).	Totaal.	Bedrag der aan de inleggers toegekende rente en premie.	Administratiekosten.	Andere lasten (waardevermindering van beleggingen, enz.).	Totaal.					
1.	2.	3.	4.	5.	6.	7.	8.	9.	10.	11.	12.	13.	14.	15.	
Zuidholland.															
Gouda ¹⁾	160	32,32	—	—	—	32,32	100,96	50,—	—	150,96	—	118,64	—	—	
Leiden ²⁾	174	30,16	102,50	276,66 ⁵⁾	—	409,32 ⁵⁾	140,17 ⁵⁾	36,32 ⁵⁾	—	176,50	232,82 ⁵⁾	—	—	—	
Totaal		62,48	102,50	276,66 ⁵⁾	—	441,64 ⁵⁾	241,13 ⁵⁾	86,32 ⁵⁾	—	327,46	232,82 ⁵⁾	118,64	—	—	
Utrecht.															
Utrecht	334	650,43	—	—	45,62 ⁵⁾	696,05 ⁵⁾	481,78	172,80 ⁵⁾	—	654,58 ⁵⁾	41,47	—	—	—	
Zeist	352	90,76	142,25	493,95	—	726,96	519,75	125,76	—	645,51	81,45	—	—	20 000,—	
Totaal		741,19	142,25	493,95	45,62 ⁵⁾	1 423,01 ⁵⁾	1 001,53	298,56 ⁵⁾	—	1 300,09 ⁵⁾	122,92	—	—	20 000,—	
Friesland															
Leeuwarden ³⁾	356	31,19	—	560,—	—	591,19	235,58	356,03	1,80	593,41	—	2,22	—	14 364,52	
„	357	32,57	118,50	72,90	0,20	224,17	115,37	59,70	—	175,07	49,10	—	49,10	1 196,24 ⁵⁾	
Bolsward ⁴⁾	367	9,14	60,—	—	—	69,14	51,18	26,31	—	77,49	—	8,35	—	—	
Franeker	377	2 163,29 ⁵⁾	—	1,90	103,72	2 273,91 ⁵⁾	1 147,09	22,17	182,53	1 351,79	922,12 ⁵⁾	—	922,12 ⁵⁾	2 876,36 ⁵⁾	
Totaal		2 236,19 ⁵⁾	178,50	634,50	103,92	3 158,41 ⁵⁾	1 549,22	464,21	184,33	2 197,76	971,22 ⁵⁾	10,57	971,22 ⁵⁾	18 437,13	
Overijssel.															
Borne ⁵⁾	422	424,—	—	—	—	424,—	357,39 ⁵⁾	—	15,—	372,39 ⁵⁾	51,60 ⁵⁾	—	—	—	
Deventer	425	703,89	130,74	290,11	—	1 124,74	703,89	420,85	—	1 124,74	—	—	—	7 300,—	
Totaal		1 127,89	130,74	290,11	—	1 548,74	1 061,28 ⁵⁾	420,85	15,—	1 497,13 ⁵⁾	51,60 ⁵⁾	—	—	7 300,—	

N A A M DER G E M E E N T E.		W I N S T - E N V E R L I E S R E K E N I N G.											Bedrag uit de winst bij het reservfonds gevoegd.	Bedrag van het reservfonds aan het einde des boekjaars.	
		B A T E N.					L A S T E N.					Winst.			Verlies.
		Rente van belegde gelden.	Giften en bijdra- gen van derden.	In- komsten uit bezit- tingen.	Andere baten (waarde vermeer- dering van beleg- gingen enz.).	Totaal.	Bedrag der aan de inleggers toegeken- de rente en premie.	Ad- ministratie- kosten.	Andere lasten (waardever- mindering van beleggingen. enz.).	Totaal.					
1.	2.	3.	4.	5.	6.	7.	8.	9.	10.	11.	12.	13.	14.	15.	
Groningen.		Gld.	Gld.	Gld.	Gld.	Gld.	Gld.	Gld.	Gld.	Gld.	Gld.	Gld.	Gld.	Gld.	
Groningen 6)	445	129,75	64,42	—	—	194,17	138,33	55,84	—	194,17	—	—	—	1766,33	
Totaal		129,75	64,42	—	—	194,17	138,33	55,84	—	194,17	—	—	—	1766,33	
Drenthe.															
Meppel	518	8,12	63,—	—	129,61	200,73	47,02	13,55	—	60,57	140,16	—	—	—	
Totaal		8,12	63,—	—	129,61	200,73	47,02	13,55	—	60,57	140,16	—	—	—	
Het Rijk		4 805,62 ⁵	681,41	1 695,52 ⁵	584,15 ⁵	6 966,71 ⁵	4 038,52	1 339,34	199,33	5 577,19	1 518,73 ⁵	129,21	971,22 ⁵	47 503,46	

1) Het tekort werd gedekt door het Burgerlijk Armbestuur.
 2) Het bedrag vermeld in kolom 5 is het saldo (reservfonds) van vorige diensten.
 3) Het verlies werd gedekt door het reservfonds.
 4) Het verlies werd gedekt door een ontvangen subsidie.
 5) De winst werd bestemd ten bate der R. K. werklievenvereniging St. Josef.
 6) Het reservfonds wordt afzonderlijk beheerd.

Verzamelstaat van de aantallen stortingen en deelnemers.

N A A M DER P R O V I N C I E.	Aantal instellingen.		Aantal stortingen gedurende het boekjaar gedaan				Aantal deelnemers			
	volgens het Algemeen Register.	die gegevens voor deze rekening hebben verstrekt.	beneden f 1,—	van	van	van f 100,— en hooger.	wier tegoed op het einde van het vorig boekjaar nog niet geheel was terugbetaald.	gedurende het boekjaar	wier tegoed	wier tegoed
				f 1,— tot beneden	f 10,— tot beneden			f 10,— tot beneden	aan het einde des boekjaars geheel was terugbetaald.	op het einde des boekjaars nog niet geheel was terugbetaald.
1.	2.	3.	4.	5.	6.	7.	8.	9.	10.	
Noordbrabant	1	1	289	328	32	13	93	6	7	92
Gelderland	3	—								
Zuidholland	7	5	6 040	3 503	223	1	353	532	519	366
Zeeland	1	—								
Utrecht	3	3	570	3 906	286	21	366	284	165	512
Friesland	5	4	25 994	5 823	176	61	964	761	727	998
Overijssel	3	2	4 097	4 961	62	6	520	163	106	586
Groningen	1	1	—	—	—	—	—	—	1 052	—
Drenthe	1	1	108	969	—	—	—	49	49	—
Het Rijk	25	17	37 098	19 490	779	102	2 305	1 795	2 625	2 554

Verzamelstaat van de Inleggersrekening.

N A A M DER PROVINCIE.	Aantal instellingen.		I N L E G G E R S R E K E N I N G.						Totaal der kolommen 3, 4 en 5 en 6, 7 en 8.
	volgens het Algemeen Register.	die gegevens voor deze rekening hebben verstrekt.	Tegood der inleggers aan het einde van het vorig boekjaar.	Bedrag der inlagen gedurende het boekjaar.	Bedrag der aan de inleggers toegekende rente en premie.	Bedrag der uitbetalingen gedurende het boekjaar <i>in gold.</i>	Bedrag der uitbetalingen gedurende het boekjaar <i>in natura.</i>	Tegood der inleggers aan het einde van het boekjaar.	
Noordbrabant	1	1	Gld. 34 183,57	Gld. 10 882,47	Gld. 1 350,54	Gld. 8 094,26	—	Gld. 38 352,32	46 446,58
Gelderland	3	—							
Zuidholland	7	4	Gld. 66 327,66	Gld. 17 507,74	Gld. 2 610,43 ⁵	Gld. 21 680,93 ⁵	Gld. 18 135,56	Gld. 46 629,34	Gld. 86 445,83 ⁵
Zeeland	1	—							
Utrecht	3	3	Gld. 19 967,26	Gld. 22 483,51 ⁵	Gld. 1 001,53	Gld. 16 583,53	—	Gld. 26 869,77 ⁵	Gld. 43 452,30 ⁵
Friesland	5	4	Gld. 36 009,35	Gld. 42 154,22 ⁵	Gld. 1 549,22	Gld. 37 952,91 ⁵	—	Gld. 41 759,88	Gld. 79 712,79 ⁵
Overijssel	3	2	Gld. 32 598,24	Gld. 14 088,35 ⁵	Gld. 1 061,28 ⁵	Gld. 14 864,56	—	Gld. 32 883,32	Gld. 47 747,88
Groningen	1	1	—	Gld. 4 616,41	Gld. 138,33	Gld. 4 754,74	—	—	Gld. 4 754,74
Drenthe	1	1	—	Gld. 1 569,85	Gld. 47,02	Gld. 1 616,87	—	—	Gld. 1 616,87
Het Rijk	25	16	Gld. 189 086,08	Gld. 113 302,56 ⁵	Gld. 7 788,36	Gld. 105 546,81	Gld. 18 135,56	Gld. 186 494,63 ⁵	Gld. 310 177,00 ⁵

Verzamelstaat van de Winst- en Verliesrekening.

N A A M DER PROVINCIE.	Aantal instellingen.		W I N S T - E N V E R L I E S R E K E N I N G.											Bedrag uit de winst bij het reservefonds gevoegd.	Bedrag van het reservefonds aan het einde des boekjaars.
	volgens het Algemeen Register.	die gegevens voor deze rekening hebben verstrekt.	B A T E N.					L A S T E N.				Winst.	Verlies.		
			Rente van belegde gelden.	Gift en bijdragen van derden.	Inkomsten uit bezittingen.	Andere baten (waardevermeerdering van beleggingen enz.).	Totaal.	Bedrag der aan de inleggers toegekende rente en premie.	Administratiekosten.	Andere lasten (waardevermindering van beleggingen, enz.).	Totaal.				
1.	2.	3.	4.	5.	6.	7.	8.	9.	10.	11.	12.	13.	14.	15.	
Noordbrabant 1).	1	—	Gld. —	Gld. —	Gld. —	Gld. —	Gld. —	Gld. —	Gld. —	Gld. —	Gld. —	Gld. —	Gld. —	Gld. —	Gld. —
Gelderland	3	—													
Zuidholland	7	2	Gld. 62,48	Gld. 102,50	Gld. 276,66 ⁵	Gld. —	Gld. 441,64 ⁵	Gld. 241,13 ⁵	Gld. 86,32 ⁵	Gld. —	Gld. 327,46	Gld. 282,82 ⁵	Gld. 118,64	Gld. —	
Zeeland	1	—													
Utrecht	3	2	Gld. 741,19	Gld. 142,25	Gld. 493,95	Gld. 45,62 ⁵	Gld. 1 423,01 ⁵	Gld. 1 001,53	Gld. 208,56 ⁵	Gld. —	Gld. 1 300,09 ⁵	Gld. 132,92	Gld. —	Gld. 20 000,—	
Friesland	5	4	Gld. 2 236,19 ⁵	Gld. 178,50	Gld. 634,80	Gld. 108,92	Gld. 3 158,41 ⁵	Gld. 1 549,22	Gld. 464,31	Gld. 184,33	Gld. 2 197,76	Gld. 971,22 ⁵	Gld. 10,57	Gld. 971,22 ⁵	
Overijssel	3	2	Gld. 1 127,89	Gld. 130,74	Gld. 290,11	Gld. —	Gld. 1 548,74	Gld. 1 061,28 ⁵	Gld. 420,85	Gld. 15,—	Gld. 1 497,13 ⁵	Gld. 51,60 ⁵	Gld. —	Gld. 7 300,—	
Groningen	1	1	Gld. 129,75	Gld. 64,42	Gld. —	Gld. —	Gld. 194,17	Gld. 138,33	Gld. 55,84	Gld. —	Gld. 194,17	Gld. —	Gld. —	Gld. 1 766,33	
Drenthe	1	1	Gld. 8,12	Gld. 63,—	Gld. —	Gld. 129,61	Gld. 200,73	Gld. 47,02	Gld. 13,55	Gld. —	Gld. 60,57	Gld. 140,16	Gld. —	Gld. —	
Het Rijk	25	12	Gld. 4 305,62 ⁵	Gld. 681,41	Gld. 1 895,52 ⁵	Gld. 284,15 ⁵	Gld. 6 966,71 ⁵	Gld. 4 038,52	Gld. 1 339,34	Gld. 199,33	Gld. 5 577,19	Gld. 1 518,73 ⁵	Gld. 129,21	Gld. 971,22 ⁵	

1) De Naamloze Vennootschap „de Gastelsche Beetwortelsuikerfabriek" heeft voor de onder haar beheer staande spaarkas geen gegevens betreffende de Winst- en Verliesrekening ingezonden.

VOORSCHOTTENREKENING.

N A A M DER GEMEENTE.	No. der instelling in het Algemeen Register.	Rentetax der voorschotten.	Aantal der in het boekjaar gevraagde voorschotten.	Aantal der in het boekjaar geweigerde voorschotten.	Aantal der in het boekjaar verleende voorschotten.	Aantal der in den aanvang van het boekjaar nog loopende voorschotten.	Aantal der gedurende het boekjaar geheel afgehoede en wegens onbetaarheid afgeschreven voorschotten.	Aantal der aan het einde des boekjaars nog loopende voorschotten.	VOORSCHOTTENREKENING.						
									Bedrag van het aan het einde van het vorig boekjaar nog op de voorschotten verschuldigde (zonder bijrekening van rente).	Bedrag der voorschotten gedurende het boekjaar verleend.	Bedrag der aflossingen door de leeners betaald (zonder bijrekening van rente).	Bedrag der aflossingen door de borgen betaald (zonder bijrekening van rente).	Bedrag der afschrijvingen wegens onbetaarheid (zonder bijrekening van rente).	Bedrag van het op het einde des boekjaars nog op de voorschotten verschuldigde (zonder bijrekening van rente).	Totaal der kolommen 10 en 11. en 12—15.
1.	2.	3.	4.	5.	6.	7.	8.	9.	10.	11.	12.	13.	14.	15.	16.
Noordbrabant.									Gld.	Gld.	Gld.	Gld.	Gld.	Gld.	Gld.
's Hertogenbosch	3	5	137	7	130	169	130	169	19 583,78	16 743,18	17 049,83	100,—	2,88	19 124,30	36 276,96
Breda	15	5	101	4	97	91	85	103	4 598,20	12 730,—	11 832,95	75,50	—	5 419,75	17 328,20
Goirle	27	4	56	7	49	49	41	57	6 628,80 ⁵	7 174,81 ⁵	3 016,51	—	—	10 787,11	13 803,62
Totaal			294	18	276	309	256	320	30 760,78 ⁵	36 647,99 ⁵	31 899,29	175,50	2,88	35 331,16	67 408,78
Gelderland.															
Arnhem 3).	72	6	143	57	80	100	97	83	10 868,52	11 760,—	12 799,48	1 451,19	—	8 378,15	22 628,82
" 2).	74	5	85	?	55	84	84	85	5 604,06	10 185,—	10 518,99 ⁵	—	—	5 220,06 ⁵	15 789,06
Apeldoorn 3).	77	4 en 7	?	?	236	331	265	302	11 990,17	12 630,—	13 074,35	—	—	11 545,82	24 620,17
Doesburg	86	2	5	—	5	31	17	19	1 527,66	600,—	762,34	200,—	—	1 165,32	2 127,66
Nijmegen 4).	114	3,50	610	76	534	568	613	489	40 199,15	66 450,—	69 814,92	250,—	184,50	36 399,73	106 649,15
Tiel	121	4	106	3	103	127	86	144	6 341,50	10 659,50	9 699,18	—	—	7 301,82	17 001,—
Wageningen 5).	124	4 en 5	30	—	30	55	21	64	8 427,11 ⁵	6 890,—	4 430,68 ⁵	354,77	—	10 531,66	15 317,11 ⁵
Zutphen	131	4	142	6	136	130	127	139	12 855,86	17 982,50	15 394,85	540,32	—	14 903,19	30 838,36
"	132	—	11	—	11	20	10	21	592,—	875,—	968,25	—	—	498,75	1 467,—
Totaal			1 132	142	1 220	1 446	1 320	1 346	98 406,35 ⁵	137 982,—	137 463,05	2 796,28	184,50	95 944,50 ⁵	256 388,35 ⁵
Zuidholland.															
's Gravenhage	135	6,50	54	8	46	90	50	86	32 311,93	16 985,60	15 645,60	1 340,—	—	32 311,93	49 297,53
"	137	3	502	28	474	470	495	449	44 494,17 ⁵	79 340,—	78 503,18	1 411,16 ⁵	—	43 919,85	123 834,17 ⁵
"	139	—	48	6	42	78	42	78	7 400,—	6 880,—	6 835,—	—	—	7 395,—	14 280,—

N A A M DER G E M E E N T E.	N ^o . der instelling in het Algemeen Register.	Rentetax der voorschotten.	VOORSCHOTTENREKENING.						Totaal der kolommen 10 en 11. en 12—15.						
			Aantal der in het boekjaar gevraagde voorschotten.	Aantal der in het boekjaar geweigerde voorschotten.	Aantal der in het boekjaar verleende voorschotten.	Aantal der in den aanvang van het boekjaar nog loopende voorschotten.	Aantal der gedurende het boekjaar geheel afgeloste en wegens ommekeerbaarheid afgeschreven voorschotten.	Aantal der aan het einde des boekjaars nog loopende voorschotten.		Bedrag van het aan het einde van het vorig boekjaar nog op de voorschotten verschuldigde (zonder bijberekening van rente).	Bedrag der voorschotten verleend.	Bedrag der aflossingen door de leeners betaald (zonder bijberekening van rente).	Bedrag der aflossingen door de borggen betaald (zonder bijberekening van rente).	Bedrag der afschrijvingen wegens oninbaarheid (zonder bijberekening van rente).	Bedrag van het op het einde des boekjaars nog op de voorschotten verschuldigde (zonder bijberekening van rente).
1.	2.	3.	4.	5.	6.	7.	8.	9.	10.	11.	12.	13.	14.	15.	16.
									Gld.	Gld.	Gld.	Gld.	Gld.	Gld.	Gld.
's Gravenhage 1)	141	7	1 054	225	829	847	915	761	448 686,93 ⁵	441 776,—	450 455,47	20 064,59 ⁵	7 983,42	411 959,45	890 462,93 ⁵
Delft 2)	151	3	144	8	136	110	134	112	14 662,27 ⁵	81 408,20	30 372,30	—	—	15 638,17 ⁵	46 070,47 ⁵
Dordrecht 3)	154	4	114	19	95	100	96	99	2 609,30	4 163,—	4 299,40	—	—	2 472,90	6 772,30
" 4)	155	4	?	?	272	270	256	286	40 183,08	109 717,—	109 349,39	—	—	40 550,69	149 900,08
Gorinchem 4)	157	4	?	?	140	131	152	119	4 640,71	8 415,—	9 382,74	—	—	3 672,97	13 055,71
's Gravenzande 4)	163	4,50	?	?	23	147	21	149	172 951,25	52 400,—	31 132,50	361,25	—	193 857,50	225 351,25
Leiden 5)	176	4	421	100	321	232	282	271	16 786,12	35 775,—	32 759,50	—	—	19 801,62	52 561,12
Naaldwijk	185	6	56	6	50	20	49	21	9 462,50	23 687,50	23 350,—	400,—	—	9 400,—	33 150,—
Totaal			2 393	400	2 428	2 495	2 492	2 431	794 188,27 ⁵	810 547,30	792 135,06	23 577,01	7 983,42	781 040,08 ⁵	1 604 735,57 ⁵
Noordholland.															
Amsterdam	219	6	139	44	95	153	—	248	26 023,51 ⁵	23 867,—	16 828,25	2 558,60	—	30 503,66 ⁵	49 890,51 ⁵
"	220	6	23	—	23	45	17	51	17 548,83 ⁵	21 611,56	19 187,61	—	—	19 972,73 ⁵	39 160,39 ⁵
"	221	5	22	—	22	11	20	13	292,—	573,—	580,25	—	—	254,75	865,—
"	222	—	300	93	207	103	184	126	3 293,90	5 717,50	5 067,25	210,—	367,20	3 366,95	9 011,40
"	224	—	352	14	338	290	340	288	5 235,77	13 525,—	11 438,78	198,85	—	7 123,14	18 740,77
"	225	—	213	18	195	220	193	222	6 688,96	9 180,—	9 367,20	194,50	—	6 307,26	15 868,96
" 1)	226	—	528	131	397	626	335	685	33 212,—	29 025,—	24 529,50	1 708,25	172,50	35 826,75	62 237,—
" 2)	227	—	25	6	19	64	23	60	4 450,—	2 745,—	2 533,75	—	—	4 611,25	7 195,—
" 2) 3)	228	5 en 6	682	183	494	685	394	785	191 737,95	174 427,50	139 427,77	—	42,—	226 695,68	366 165,45
Alkmaar 4)	243	3	147	1	146	84	140	90	2 851,38	8 537,57	8 064,43 ⁵	106,22	—	3 218,29 ⁵	11 388,95
Enkhuizen 5)	259	3,50	135	2	133	107	135	105	4 460,20	11 186,60	11 427,40	—	—	4 219,40	13 646,80
Hoorn 6)	271	4	?	?	93	103	101	100	3 141,47 ⁵	6 081,40	6 271,57	—	—	2 951,30 ⁵	9 222,87 ⁵
Koog n/d Zaan	273	4	31	—	31	43	30	49	10 910,—	7 210,—	7 000,—	—	—	11 120,—	18 120,—

N A A M DER G E M E E N T E.	N ^o . der instelling in het Algemeen Register.	Rentetax der voorschotten.	VOORSCHOTTENREKENING.						Totaal der kolommen 9 en 10 en 11—14.						
			Aantal der in het boekjaar gevraagde voorschotten.	Aantal der in het boekjaar geweigerde voorschotten.	Aantal der in het boekjaar verleende voorschotten.	Aantal der in den aanvang van het boekjaar nog loopende voorschotten.	Aantal der gedurende het boekjaar geheel afgeloste en wegens ommekeerbaarheid afgeschreven voorschotten.	Aantal der aan het einde des boekjaars nog loopende voorschotten.		Bedrag van het aan het einde van het vorig boekjaar nog op de voorschotten verschuldigde (zonder bijberekening van rente).	Bedrag der voorschotten verleend.	Bedrag der aflossingen door de leeners betaald (zonder bijberekening van rente).	Bedrag der aflossingen door de borggen betaald (zonder bijberekening van rente).	Bedrag der afschrijvingen wegens oninbaarheid (zonder bijberekening van rente).	Bedrag van het op het einde des boekjaars nog op de voorschotten verschuldigde (zonder bijberekening van rente).
1.	2.	3.	4.	5.	6.	7.	8.	9.	10.	11.	12.	13.	14.	15.	16.
									Gld.	Gld.	Gld.	Gld.	Gld.	Gld.	Gld.
Krommenie 7)	274	4	58	3	55	37	47	45	2 014,90	4 778,—	4 571,—	—	3,84	2 218,15	6 792,09
Uitgeest 8)	300	5	43	5	38	8	15	31	3 122,—	6 075,—	3 308,—	—	—	5 889,—	9 197,—
Zaandam 9)	318	4	224	—	224	?	?	200	12 705,—	27 625,—	28 575,—	—	—	11 755,—	40 330,—
Totaal			2 922	505	2 515	2 584	1 977	3 098	327 637,97 ⁵	352 165,13	298 227,76 ⁵	4 976,42	585,54	376 083,38	679 853,10 ⁵
Zeeland.															
Middelburg 1)	321	3 en 4	?	?	265	120	231	104	7 800,—	22 163,—	21 777,25	220,50	—	7 965,25	29 963,—
Goes	323	5	253	10	243	161	237	167	127 860,—	220 950,—	218 765,—	700,—	—	129 345,—	348 810,—
Zierikzee	331	3	60	7	53	63	62	59	4 533,18 ⁵	4 475,—	4 739,18	319,66	—	3 949,34 ⁵	9 008,18 ⁵
Totaal			313	17	561	349	550	330	140 193,18 ⁵	247 588,—	245 281,43	1 240,16	—	141 259,59 ⁵	387 781,18 ⁵
Utrecht.															
Utrecht	333	4	325	54	271	293	288	276	17 066,44	26 260,—	25 905,72	1 483,41	—	15 937,31	43 326,44
Amersfoort 1)	337	4,50	39	4	35	45	42	33	5 210,75	6 865,—	7 057,75	—	—	5 018,—	12 075,75
Wijk bij Duurstede 2)	350	4 en 5	13	—	13	10	10	13	1 044,75	1 485,—	1 376,—	8,—	—	1 145,75	2 529,75
Totaal			377	58	319	348	340	327	23 321,94	34 610,—	34 339,47	1 491,41	—	22 101,06	57 931,94
Friesland.															
Leeuwarden 1)	358	3, 3 ⁵ en 6	234	15	219	232	223	228	10 894,—	17 254,—	16 828,—	773,—	—	10 547,—	28 148,—
" 2)	359	—	55	—	55	59	75	39	3 610,22 ⁵	5 895,—	7 103,29 ⁵	—	169,57	2 241,36	9 514,22 ⁵

N A A M DER GEMEENTE.	No. der instelling in het Algemeen Register.	Rentetax der voorschotten.	Aantal der in het boekjaar gevraagde voorschotten.	Aantal der in het boekjaar geweigende voorschotten.	Aantal der in het boekjaar verleende voorschotten.	Aantal der in den aanvang van het boekjaar nog loopende voorschotten.	Aantal der gedurende het boekjaar geheel afgeloste en wegens omzwaarheid afgeschreven voorschotten.	Aantal der aan het einde des boekjaars nog loopende voorschotten.	VOORSCHOTTENREKENING.						
									Bedrag van het aan het einde van het vorig boekjaar nog op de voorschotten verschuldigde (zonder bijrekening van rente).	Bedrag der voorschotten gedurende het boekjaar verleend.	Bedrag der aflossingen door de leeners betaald (zonder bijrekening van rente).	Bedrag der afschrijvingen door de borgen betaald (zonder bijrekening van rente).	Bedrag der afschrijvingen wegens omzwaarheid (zonder bijrekening van rente).	Bedrag van het op het einde des boekjaars nog op de voorschotten verschuldigde (zonder bijrekening van rente).	Totaal der kolommen 9 en 10 en 11—14.
1.	2.	3.	4.	5.	6.	7.	8.	9.	10.	11.	12.	13.	14.	15.	16.
									Gld.	Gld.	Gld.	Gld.	Gld.	Gld.	Gld.
Bildt (het) ³⁾	364	4,5, 5 en 6	43	—	48	17	30	35	2 200,—	5 462,50	1 798,50	—	—	5 364,—	7 662,50
Dantumadeel	371	5	27	—	27	17	18	26	1 605,—	2 695,—	1 655,—	—	—	2 645,—	4 300,—
Harlingen ⁴⁾	380	4	?	?	100	93	103	90	6 491,40	13 717,—	12 695,50	—	—	7 512,90	20 208,40
Leeuwarderadeel ⁵⁾	388	5	?	?	16	12	12	16	776,—	1 570,—	971,—	—	—	1 375,—	2 346,—
Lemsterland	390	4	28	—	28	25	29	24	1 399,30	2 650,—	2 600,10	—	—	1 419,10	4 019,20
Opsterland	393	1	66	—	66	44	69	41	2 173,40	5 089,—	5 328,15	32,—	—	1 902,25	7 262,40
Schoterland ⁶⁾	394	4,6	126	14	112	112	113	111	26 343,33 ⁵⁾	25 888,—	26 330,—	—	—	25 901,33 ⁵⁾	52 231,33 ⁵⁾
Sneek ⁷⁾	399	5,2	159	—	159	110	163	106	8 525,50	18 715,—	19 355,75	197,30	—	7 637,45	27 240,50
Tietjerksteradeel	402	4,5	15	—	15	35	5	45	11 658,37 ⁵⁾	6 155,—	5 364,17 ⁵⁾	—	—	12 479,20	17 843,37 ⁵⁾
"	403	4,5 tot 5	9	—	9	12	6	15	2 855,—	1 975,—	1 295,—	—	—	3 545,—	4 830,—
Workum	411	3	29	2	27	21	28	20	1 194,—	3 590,—	3 603,50	—	—	1 180,50	4 784,—
IJlst ⁸⁾	413	3	8	—	8	9	10	7	376,45	770,—	718,31 ⁵⁾	—	—	423,13 ⁵⁾	1 146,45
Totaal			804	31	859	708	884	803	80 110,88 ⁵⁾	111 455,50	105 636,28 ⁵⁾	1 002,30	169,57	84 758,23	191 566,38 ⁵⁾
Overijssel.															
Zwolle	416	3	362	12	350	374	360	364	22 620,40	36 380,—	36 652,95	220,50	—	22 126,95	59 000,40
Almelo (Stad)	419	4	38	4	34	39	32	41	2 632,35	3 115,—	3 035,50	—	—	2 661,55	5 747,35
Deventer	426	4	183	19	164	153	168	149	7 755,50	16 430,—	15 772,—	—	—	8 413,50	24 185,50
Enschede ¹⁾	428	5,2 en 2,6	241	79	162	181	138	205	16 908,01	19 430,—	19 710,31	—	—	16 627,70	36 338,01
Kampen	435	5	209	2	207	174	199	182	11 186,—	27 050,—	25 635,65	—	2,20	12 545,15	38 186,—
Lonneker	436	4	15	—	15	42	20	37	29 445,—	6 725,—	12 744,99 ⁵⁾	—	—	23 425,00 ⁷⁾	36 170,—
Steenwijkerwold	433	4,5	22	—	22	—	—	22	—	2 530,—	—	—	—	2 530,—	2 530,—
Totaal			1 070	116	954	963	917	1 000	90 547,56	111 610,—	113 601,40 ⁵⁾	220,50	2,20	88 333,45 ⁵⁾	202 157,56

N A A M DER GEMEENTE.	No. der instelling in het Algemeen Register.	Rentetax der voorschotten.	Aantal der in het boekjaar gevraagde voorschotten.	Aantal der in het boekjaar geweigende voorschotten.	Aantal der in het boekjaar verleende voorschotten.	Aantal der in den aanvang van het boekjaar nog loopende voorschotten.	Aantal der gedurende het boekjaar geheel afgeloste en wegens omzwaarheid afgeschreven voorschotten.	Aantal der aan het einde des boekjaars nog loopende voorschotten.	VOORSCHOTTENREKENING.						
									Bedrag van het aan het einde van het vorig boekjaar nog op de voorschotten verschuldigde (zonder bijrekening van rente).	Bedrag der voorschotten gedurende het boekjaar verleend.	Bedrag der aflossingen door de leeners betaald (zonder bijrekening van rente).	Bedrag der aflossingen door de borgen betaald (zonder bijrekening van rente).	Bedrag der afschrijvingen wegens omzwaarheid (zonder bijrekening van rente).	Bedrag van het op het einde des boekjaars nog op de voorschotten verschuldigde (zonder bijrekening van rente).	Totaal der kolommen 10 en 11 en 12—15.
1.	2.	3.	4.	5.	6.	7.	8.	9.	10.	11.	12.	13.	14.	15.	16.
									Gld.	Gld.	Gld.	Gld.	Gld.	Gld.	Gld.
Groningen.															
Groningen	445	—	85	4	81	50	78	53	3 696,47 ⁵⁾	7 262,—	7 721,65 ⁵⁾	158,50	2,50	3 075,82	10 953,47 ⁵⁾
" 1)	446	4 en 5	?	?	302	48	302	48	3 059,56 ⁵⁾	16 985,99	17 010,10	—	—	3 035,45 ⁵⁾	20 045,55 ⁵⁾
" 2)	447	—	387	296	91	51	84	58	543,—	1 258,—	1 213,75	—	65,—	522,25	1 801,—
Veendam	406	6	47	2	45	43	46	42	3 750,26	5 792,—	4 737,48	119,58	—	4 685,20	9 542,26
Totaal			519	302	519	192	510	201	11 049,30	31 297,99	30 682,98 ⁵⁾	278,08	67,50	11 318,72 ⁵⁾	42 347,29
Drenthe.															
Hoogeveen ¹⁾	516	4	629	—	629	431	464	596	21 550,—	31 450,—	23 200,—	—	—	29 800,—	53 000,—
Totaal			629	—	629	431	464	596	21 550,—	31 450,—	23 200,—	—	—	29 800,—	53 000,—
Het Rijk			10 453	1 589	10 310	9 915	9 740	10 461	1 017 816,24	1 905 353,91 ⁵⁾	1 812 466,74	35 757,66	8 905,56	1 665 950,19 ⁵⁾	3 523 170,15 ⁵⁾

AANTEEKENINGEN BETREFFENDE DE VOORSCHOTTEN-REKENING.

Gelderland.

- 1) Het aantal der in het boekjaar toegestane voorschotten was 80, maar dit aantal is gedaald tot 80 door dat (a) van 2 voorschotten de borgten zich teruggetrokken hebben, (b) van 3 aanvragen geen gebruik gemaakt is en (c) het voorschot door 1 niet genoten is wegens faillissement vóór de uitbetaling.
- 2) Bij geregelde afbetaling wordt 2 pCt. der rente teruggegeven.
- 3) De rente wordt berekend tegen 4 pCt. in 64 weken en 7 pCt. in 112 weken. — Voor de kolommen 4 en 5 zijn geen gegevens verstrekt.
- 4) Bij geregelde wekelijksche terugbetaling wordt 20 pCt der rente teruggegeven.
- 5) Bij terugbetaling per week of om de 14 dagen wordt slechts 4 pCt. rente berekend.

Zuidholland.

- 1) Bij vervroegde terugbetaling wordt 6 pCt. korting toegestaan.
- 2) Het bedrag vermeld in kolom 7 was vorig jaar fout, toen waren van de 276 voorschotten afgedaan 166 " en bleven over 110 " in plaats van 206 zooals toen vermeld.
- 3) Voor vervroegde terugbetaling wordt 1 à 2 pCt. korting toegestaan. — Vorig jaar was abusievelijk vermeld, dat afgelost waren 113 voorschotten in plaats van 114; er waren derhalve op het einde van het jaar niet loopende 101, doch 100 voorschotten.
- 4) Voor de kolommen 4 en 5 zijn geen gegevens verstrekt.
- 5) Voor elke week dat het geleende vóór den bepaalden tijd wordt afgelost, heeft een evenredige teruggave der rente plaats. Bovendien wordt 1/2 pCt. uitgekeerd, wanneer geen verzuim van aflossing heeft plaats gehad; in dat geval is de rentetax feitelijk 3 1/2 pCt.

Noordholland.

- 1) Van de 397 verleende voorschotten zijn 190 verleend aan gezinnen, die reeds vroeger een voorschot ontvingen.
- 2) In kolom 12 is een bedrag vermeld, waarvan een deel, dat niet afzonderlijk opgegeven is, in kolom 13 thuis behoort.
- 3) Toegestaan waren voorschotten tot een bedrag ad f 184 915,— niet opgevraagd 10 487,50 Verleend. f 174 427,50

- 4) Bij wekelijksche afbetaling 1 pCt. restitutie. — Als overgangsmaatregel loopt dit boekjaar bij uitzondering over 15 maanden. — Het bedrag vermeld in kolom 10 kan door de wijze van administratie moeilijk zonder rente worden opgegeven.
- 5) De bedragen, vermeld in kolom 10 en volgende, zijn alle inclusief rente.
- 6) Voor de kolommen 4 en 5 zijn geen gegevens verstrekt.
- 7) Bij geheele aflossing binnen 26 weken wordt de helft der rente teruggegeven.
- 8) Eind vorig jaar was medegedeeld, dat er nog 15 voorschotten ten bedrage van f 4 961,— liepen. Het Bestuur deelt omtrent het verschil mede, dat er onder die 15 tijdelijk bij derden belegde gelden waren, welke niet als voorschotten hadden beschouwd moeten worden. —
- 9) Voor de kolommen 7 en 8 zijn geen gegevens verstrekt.

Zeeland.

- 1) Voor de kolommen 4 en 5 zijn geen gegevens ontvangen.

Utrecht.

- 1) Bij vervroegde aflossing wordt voor elk nog niet ingetreden kwartaal de rente teruggegeven.
- 2) Bij wekelijksche of maandelijksche afbetaling is de rente 4 pCt., bij terugbetaling na langeren termijn 5 pCt.

Friesland.

- 1) De rente wordt berekend voor leeningen terug te betalen in: 50 wekelijksche termijnen 3 pCt. 4 driemaandelijksche termijnen 3,5 " 3 maanden 6 "
- 2) Vorig jaar was vermeld, dat op het einde des boekjaars nog 49 voorschotten loopend waren, wat niet juist was en thans hersteld wordt.
- 3) De rente wordt berekend voor leeningen uitstaande gedurende 6 maanden 6 pCt., van 6—12 maanden 5 pCt. en op langeren termijn 4 1/2 pCt.
- 4) Bij geregelde terugbetaling wordt 1 pCt. rente gerestitueerd. De opgaven voor kolommen 4 en 5 zijn niet verstrekt.
- 5) " " " " 4 " 5 " " "

- 6) De rente wordt berekend tegen f 0,08 per f 100,— per week.
- 7) " " " " " 4 pCt. in 40 weken.
- 8) Bij afbetaling binnen 20 weken wordt korting toegestaan.

wordt tot nog toe jaarlijks gedekt door een particuliere bijdrage, die de eenige bate is.

Overijssel.

- 1) Voor elke 10 weken tot 100 weken wordt de rente berekend tegen 1 pCt, daarna tegen 1/2 pCt. voor elke 10 weken. In het bedrag, vermeld in kolom 12, kunnen bedragen begrepen zijn, welke voor de kolommen 13 en 14 niet afzonderlijk opgegeven kunnen worden.

Groningen.

- 1) Voor de kolommen 4 en 5 zijn geen gegevens verstrekt.
- 2) Het bedrag der administratiekosten (bodeloos) zoomede dat der wegens oninbaarheid van voorschotten geleden verliezen,

Drenthe.

- 1) Vorig jaar was vermeld, dat op het einde des boekjaars nog 474 voorschotten loopend waren, terwijl in den aanvang van dit jaar slechts 431 daarvoor vermeld wordt; het verschil van 43 voorschotten is niet nader toegelicht. Het bedrag vermeld in kolom 10 ad f 21 550,— was volgens opgave van vorig jaar f 17 500,—. Het verschil van f 4 050,— is niet nader toegelicht. In deze rekening wordt het saldo op voorschotten verschuldigd genoemd f 29,800 In de Kapitaalrekening wordt het Saldo op voorschotten verschuldigd genoemd (zie bladz. 256) 21 550 Het verschil groot. " 8 250 is niet nader toegelicht.

KAPITAALREKENING.

(op het einde van het boekjaar).

KAPITAALREKENING (op het einde van het boekjaar).											
N A A M DER G E M E E N T E.	No. der instelling in het Algemeen Register.	A C T I V A.					P A S S I V A.				Totaal van kolom 3—7 en van kolom 8—11.
		Bedrag van het op het einde des boekjaars nog op de voor- schottdigde (zonder bijbe- rekening van rente).	Onroerende eigen- dommen.	Gelden in kas.	Effecten en andere waarden.	Overige debiteuren.	Kapitaal verschuldigd aan aandeel- houders.	Eigen kapitaal of reservefonds.	Kapitaal bij derden opgenomen.	Overige crediteuren.	
1.	2.	Gld.	Gld.	Gld.	Gld.	Gld.	Gld.	Gld.	Gld.	Gld.	Gld.
Noordbrabant.											
's Hertogenbosch	3	19 124,30	—	1 856,36	—	—	18 000,—	2 980,60	—	—	20 980,66
Breda	15	5 419,75	—	6,82	49,25	40,—	—	4 016,53	1 499,29	—	5 515,82
Totaal		24 544,05	—	1 863,18	49,25	40,—	18 000,—	6 997,19	1 499,29	—	26 496,48
Gelderland.											
Arnhem	72	8 378,15	—	254,44 ⁵	5,27 ⁵	527,16 ⁵	7 800,—	100,—	1 000,—	265,03 ⁵	9 165,03 ⁵
"	74	5 220,06 ⁵	—	1 718,42 ⁵	—	—	—	3 938,49	3 000,—	—	6 938,49
Apeldoorn	77	11 545,82	—	18,10	—	—	3 500,—	6 783,92	1 100,—	180,—	11 569,82
Doesburg	86	1 165,32	—	—	—	—	—	1 165,32	—	—	1 165,32
Nijmegen	114	36 399,73	—	322,33	—	—	4 950,—	22 882,35	7 500,—	1 389,71	36 722,06
Tiel	121	7 301,82	—	—	1 847,74	48,—	7 350,—	1 585,07	—	262,49	9 197,56
Wageningen	124	10 531,66	—	29,62 ⁵	11,25	402,91 ⁵	—	2 055,99	8 919,46	—	10 975,45
Zutphen	131	14 903,19	—	16,18	—	119,98	10 850,—	4 189,35	—	—	15 039,35
"	132	498,75	—	884,77 ⁵	458,44	1 197,58	—	3 039,54 ⁵	—	—	3 039,54 ⁵
Totaal		95 944,56 ⁵	—	3 218,55	2 322,70 ⁵	2 295,64	34 450,—	44 574,71 ⁵	22 684,78	2 097,23 ⁵	103 806,73
Zuidholland.											
's Gravenhage	137	43 919,85	6 000,—	—	—	—	31 350,—	15 536,17	1 121,68	1 912,—	49 919,85
"	139	7 395,—	—	2 354,85	—	—	—	9 749,85	—	—	9 749,85

KAPITAALREKENING (op het einde van het boekjaar).											
N A A M DER G E M E E N T E.	No. der instelling in het Algemeen Register.	A C T I V A.					P A S S I V A.				Totaal van kolom 3—7 en van kolom 8—11.
		Bedrag van het op het einde des boekjaars nog op de voor- schottdigde (zonder bijbe- rekening van rente).	Onroerende eigen- dommen.	Gelden in kas.	Effecten en andere waarden.	Overige debiteuren.	Kapitaal verschuldigd aan aandeel- houders.	Eigen kapitaal of reservefonds.	Kapitaal bij derden opgenomen.	Overige crediteuren.	
1.	2.	Gld.	Gld.	Gld.	Gld.	Gld.	Gld.	Gld.	Gld.	Gld.	Gld.
's Gravenhage	141	411 939,45	—	4 544,64 ⁵	38 621,31 ⁵	6 906,87	92 985,46 ⁵	27 895,64	312 210,75 ⁵	28 940,42	462 032,28
Delft	151	15 698,17 ⁵	—	509,91 ⁵	—	3 609,13	15 000,—	1 577,22	3 240,—	—	19 817,22
Dordrecht 1)	154	2 472,90	5 000,—	1 395,38	—	—	250,—	7 243,84	999,44	375,—	8 865,28
"	155	40 550,69	—	878,67	—	—	15 000,—	2 500,—	22 650,—	1 279,36	41 429,36
Gorinchem	157	3 672,97	—	636,33 ⁵	—	4 516,70	1 800,—	7 026,00 ⁵	—	—	8 826,00 ⁵
's Gravenzande	163	193 857,50	—	17 170,44	166 711,25	4 634,79 ⁵	367 624,35 ⁵	14 749,63	—	—	382 373,98 ⁵
Leiden	176	19 801,62	—	—	20,—	—	—	—	15 705,49	4 116,13	19 821,62
Naaldwijk 2)	185	9 400,—	—	—	—	—	6 025,—	335,47	933,88	2 100,65	9 400,—
Totaal		748 728,15 ⁵	11 000,—	27 490,23 ⁵	205 352,56 ⁵	19 667,40 ⁵	530 034,82	86 613,82 ⁵	356 866,24 ⁵	38 723,56	1 012 238,45
Noordholland.											
Amsterdam 1)	219	30 503,66 ⁵	—	467,82	22 206,87	318,93	9 116,90 ⁵	1 313,34 ⁵	27 800,—	15 267,03 ⁵	53 497,28 ⁵
" 2)	220	19 972,78 ⁵	—	4 181,08 ⁵	—	—	5 540,45 ⁵	1 272,85 ⁵	17 340,56	—	24 153,87
"	221	234,75	—	6,10	0,30	—	291,15	—	—	—	291,15
" 3)	222	3 366,95	—	140,39 ⁵	—	—	3 507,34 ⁵	—	—	—	3 507,34 ⁵
"	224	7 123,14	—	170,70	—	—	—	7 293,84	—	—	7 293,84
" 4)	225	6 307,26	—	643,92 ⁵	2 100,—	—	—	8 556,18 ⁵	500,—	—	9 056,18 ⁵
"	226	35 826,75	—	—	—	8 052,78 ⁵	—	41 536,53 ⁵	—	2 343,—	43 879,53 ⁵
"	227	4 611,25	—	42,11	—	—	—	—	4 653,36	—	4 653,36
"	228	226 695,68	—	3 328,73	—	2 456,44	100 100,—	4 296,97	122 000,—	6 083,88	232 480,85
Alkmaar	243	3 218,29 ⁵	—	1 263,34	1 523,30	—	—	6 009,93 ⁵	—	—	6 009,93 ⁵
Enkhuizen 5)	259	4 219,40	—	706,72 ⁵	2 200,—	—	5 750,—	1 250,—	130,32 ⁵	—	7 130,32 ⁵

KAPITAALREKENING (op het einde van het boekjaar).											
N A A M DER G E M E E N T E.	N ^o . der instelling in het Algemeen Register.	ACTIVA.					PASSIVA.				Totaal van kolom 3-7 en van kolom 8-11.
		Bedrag van het op het einde des boekjaars nog op de voor- schotten ver- schuldigde (zonder bijbe- rekening van rente).	Onroerende eigen- dommen.	Gelden in kas.	Effecten en andere waarden.	Overige debiteuren.	Kapitaal verschuldigd aan aandeel- houders.	Eigen kapitaal of reservefonds.	Kapitaal bij derden opgenomen.	Overige crediteuren.	
		3.	4.	5.	6.	7.	8.	9.	10.	11.	
		Gld.	Gld.	Gld.	Gld.	Gld.	Gld.	Gld.	Gld.	Gld.	Gld.
Hoorn	271	2 951,30 ⁵	—	132,68	984,60	—	3 572,—	406,58 ⁵	—	—	4 068,58 ⁵
Krommenie	274	2 218,15	—	—	433,37	—	2 500,—	60,16	5,62	85,74	2 651,52
Uitgeest	300	5 889,—	—	150,44	—	2 258,06	872,50	7 425,—	—	—	8 297,50
Zaandam	318	11 755,—	—	—	—	—	—	11 755,—	—	—	11 755,—
Totaal		361 943,38	4,20	11 244,05	29 448,44	13 086,21 ⁵	131 250,35 ⁵	91 266,41	172 429,86 ⁵	23 779,65 ⁵	418 726,28 ⁵
Zeeland.											
Middelburg	321	7 965,25	—	684,67 ⁵	—	—	—	8 649,92 ⁵	—	—	8 649,92 ⁵
Goes 1).	323	129 345,—	—	8 007,69	11 774,09	—	19 432,09	12 428,82 ⁵	111 566,36 ⁵	5 699,50	149 126,78
Totaal		137 310,25	—	8 692,36 ⁵	11 774,09	—	19 432,09	21 078,75	111 566,36 ⁵	5 699,50	157 770,70 ⁵
Utrecht.											
Utrecht	333	15 937,31	—	199,11 ⁵	4 379,44	8,30 ⁵	15 000,—	3 741,95	1 200,—	582,22	20 524,17
Amersfoort	337	5 018,—	—	375,53 ⁵	800,—	—	4 500,—	481,78	800,—	411,75 ⁵	6 193,53 ⁵
Wijk bij Duurstede	350	1 145,75	—	72,64	942,52	—	2 000,—	57,20	—	103,71	2 160,91
Totaal		22 101,16	—	647,29	6 121,96	8,30 ⁵	21 500,—	4 280,93	2 000,—	1 097,68 ⁵	28 578,61 ⁵

KAPITAALREKENING (op het einde van het boekjaar).											
N A A M DER G E M E E N T E.	N ^o . der instelling in het Algemeen Register.	ACTIVA.					PASSIVA.				Totaal van kolom 3-7 en van kolom 8-11.
		Bedrag van het op het einde des boekjaars nog op de voor- schotten ver- schuldigde (zonder bijbe- rekening van rente).	Onroerende eigen- dommen.	Gelden in kas.	Effecten en andere waarden.	Overige debiteuren.	Kapitaal verschuldigd aan aandeel- houders.	Eigen kapitaal of reservefonds.	Kapitaal bij derden opgenomen.	Overige crediteuren.	
		3.	4.	5.	6.	7.	8.	9.	10.	11.	
		Gld.	Gld.	Gld.	Gld.	Gld.	Gld.	Gld.	Gld.	Gld.	Gld.
Friesland.		Gld.	Gld.	Gld.	Gld.	Gld.	Gld.	Gld.	Gld.	Gld.	Gld.
Leeuwarden	358	10 547,—	—	3 931,—	—	338,—	—	—	14 000,—	816,—	14 816,—
"	359	2 241,36	—	1 231,88 ⁵	10 951,24 ⁵	—	—	14 424,49	—	—	14 424,49
Dantumadeel	371	2 645,—	—	—	—	49,58 ⁵	1 250,—	201,52 ⁵	978,92	264,14	2 694,5 ⁵
Harlingen 1).	380	7 512,90	—	417,81	2 228,20	—	9 200,—	396,81	—	562,10	10 158,91
Lemsterland	390	1 449,10	—	—	—	375,—	—	1 778,73	20,32	25,05	1 824,10
Opsterland 2).	393	1 902,25	—	—	—	—	—	2,25	1 900,—	—	1 902,25
Sneek 3).	399	7 687,45	—	81,00 ⁵	—	590,—	5 000,—	532,38 ⁵	2 500,—	326,07	8 358,45 ⁵
Tietjerksteradeel	402	12 479,20	—	937,12	10 925,—	4 518,87 ⁵	2 264,90	717,49 ⁵	34 190,65 ⁵	687,14 ⁵	37 860,19 ⁵
" 4).	403	3 545,—	—	1 409,87	4 300,—	125,15	410,—	49,00 ⁵	8 789,96	181,05 ⁵	9 380,02
Workum	411	1 180,50	—	284,90	2 000,—	53,87	3 000,—	479,27	—	40,—	3 519,27
IJlst	413	428,13 ⁵	—	—	2,17 ⁵	—	—	191,50	—	238,81	430,31
Totaal		51 617,80 ⁵	—	8 293,59	39 406,62	6 050,48	21 124,90	18 773,46	62 379,85 ⁵	3 000,37	105 368,55 ⁵
Overijssel.											
Zwolle	416	22 126,95	—	90,26 ⁵	—	—	10 000,—	5 690,21 ⁵	6 500,—	27,—	22 217,21 ⁵
Almelo (Stad)	419	2 661,85	—	1 163,83	—	—	100,—	1 325,68	2 400,—	—	3 825,68
Deventer	426	8 413,80	—	3 641,22	80,—	—	—	2 537,90	9 360,—	237,12	12 135,92
Kampen	435	12 548,15	—	214,06	—	182,66	—	12 944,87	—	—	13 944,87
Totaal		45 750,75	—	5 109,37 ⁵	80,—	182,66	10 100,—	22 493,66 ⁵	18 260,—	264,12	51 122,78 ⁵

KAPITAALREKENING (op het einde van het boekjaar).											
N A A M DER G E M E E N T E.	No. der instelling in het Algemeen Register.	ACTIVA.					PASSIVA.				Totaal van kolom 3-7 en van kolom 8-11.
		Bedrag van het op het einde des boekjaars nog op de voorschotten verschuldigde (zonder bijrekening van rente).	Onroerende eigendommen.	Gelden in kas.	Effecten en andere waarden.	Overige debiteuren.	Kapitaal verschuldigd aan aandeelhouders.	Eigen kapitaal of reservefonds.	Kapitaal bij derden opgenomen.	Overige crediteuren.	
1.	2.	3.	4.	5.	6.	7.	8.	9.	10.	11.	12.
Groningen.											
Groningen	445	Gld. 3 075,82	Gld. —	Gld. 899,48 ⁵	Gld. 102,91	Gld. 1 622,78	Gld. —	Gld. 4 365,99 ⁵	Gld. 1 335,—	Gld. —	Gld. 5 700,99 ⁵
"	447	522,25	—	477,75	—	—	1 000,—	—	—	—	1 000,—
Veendam 1)	496	4 635,20	—	16,53	—	153,97	1 850,—	403,51	2 317,08	285,11	4 855,70
Totaal		8 253,27	—	1 393,76 ⁵	102,91	1 776,75	2 850,—	4 769,50 ⁵	3 652,08	285,11	11 556,69 ⁵
Drenthe.											
Hoogeveen 1)	516	21 550,—	—	950,—	—	—	15 000,—	—	7 500,—	—	22 500,—
Totaal		21 550,—	—	950,—	—	—	15 000,—	—	7 500,—	—	22 500,—
Het Rijk		1 520 773,31 ⁵	11 004,20	68 927,73	294 658,54	43 107,54 ⁵	803 742,16 ⁵	300 853,45	758 838,48	75 037,23 ⁵	1 938 471,33

AANTEEKENINGEN BETREFFENDE DE KAPITAAL-REKENING.

Zuidholland.

Voor gegevens omtrent deze rekening wordt, voor zoover de Afdeling Spaar- en Voorschotkas van Eigen Hulp te 's Gravenhage aangaat, naar de Spaarbanken (Kapitaalrekening), verwezen.

1) Het reservefonds bedroeg einde 1900	f 7 296,55 ⁵
Daarbij kwam aan rente gekweekt in 1901	" 390,23
	f 7 686,78 ⁵
Hiervan ging af tekort ziekenfonds 1901	" 442,94 ⁵
Het reservefonds bedroeg derhalve einde 1901	f 7 243,84

2) Het kapitaal, vermeld in kolom 8, stijgt door plaatsing van aandelen en bijvoeging van entreegelden.

Noordholland.

1) Het aandeelenkapitaal neemt toe (of af) door stortingen van (of terugbetalingen aan) leden en door bijschrijving van dividend. Het aandeelenkapitaal beliep einde 1900	f 8 811,95
gedurende 1901 werd bijgestort	" 1 209,04
einde 1901 werd aan dividend bijgeschreven	" 138,65
	f 10 159,64
af voor terugbetaald aan leden	" 1 042,73 ⁵
	f 9 116,90 ⁵

Het reservefonds vermeerderd door de winst en door entreegelden van nieuwe leden.

Het reservefonds bedroeg einde 1900	f 974,94 ⁵
gedurende 1901 bijgekomen 56 entree's à f 1,— "	" 56,—
bijgekomen winstaandeel 1901	" 100,—
hierbij werd gevoegd amortisatiefonds	" 182,40
	f 1 313,34 ⁵

2) Het aan aandeelhouders verschuldigde kapitaal neemt toe door inlagen en door winstaandeel.

Kapitaal aan aandeelhouders verschuldigd A. P.	f 4 751,42 ⁵
bijgeschreven dividend	" 43,46
gestort in 1901	f 1 035,97 ⁵
terugbetaald in 1901	" 290,40 ⁵
	" 745,57
	f 5 540,45 ⁵

Het reservefonds neemt toe door verschillende stortingen en door bijvoeging van 25 pCt. van de winst.

Reserve A. P.	f 1 389,09
Verbeurd dividend	f 23,65 ⁵
25 pCt. der winst	" 196,03
diverse ontvangsten	" 84,30
	" 303,98 ⁵
af diverse uitgaven	" 320,22
	f 1 272,85 ⁵

3) Het eigen kapitaal wordt vermeerderd door het bedrag dat na het verrekenen van voorschotten en anderen steun en na aftrek van kosten enz. overblijft van de ingekomen bijdragen en contributiën.

4) Daar in 1900 door leeners meer is terugbetaald, terwijl minder voorschotten werden verstrekt, was het kassaldo (kolom 9) grooter en het bij derden (de Port. Gem.) opgenomen bedrag (kolom 10) kleiner dan vorig jaar.

5) De bank werkt met een bedrijfskapitaal ad f 7 000,—, waarop het Departement der Maatschappij tot Nut van 't Algemeen een vordering heeft, ter afloening waarvan bedragen van f 50,— of veelvoud daarvan, verstrekt door de winst, gereserveerd worden. De bedragen, vermeld in de kolommen 8 en 9, zijn dus eigenlijk één.

Zeeland.

1) Het Reservefonds beliep 5 Februari 1901	f 11 474,50
hierbij kwam winstaandeel vorig boekjaar	" 877,32 ⁵
hierbij kwam aan entreegelden en opbrengst spaar- en statutenboekjes	" 77,—
	f 12 428,82 ⁵

Friesland.	
1) Het Reservefonds bedroeg einde 1900	f 328,47
Hierbij kwam winst 1901	" 390,34
	f 718,81
waarvan uitgekeerd 1 April 1901, 3 1/2 pCt.	" 322,—
	f 396,81
bij reserve onverschoten rente.	" 562,10
	f 958,91
2) Het benodigde bedrijfskapitaal wordt naar gelang van behoefte door de Nutsspaarbank verstrekt.	
3) Het overschot der winst over 1900 ad f 62,03 is dit jaar bij de reserve gevoegd.	
4) Het Reservefonds beliep einde 1900.	f 17,—
Er was aan winst beschikbaar	f 51,005
hiervan werd betaald 4 pCt.	" 14,—
aan de aandeelhouders	" 10,—
gratificatie aan den boekhouder.	" 24,—
rest	" 27,005
voorts zijn van nieuwe leden ontvangen aan entree's	" 5,—
	f 49,005

Groningen.	
1) In kolom 7 is begrepen een bedrag groot f 128,97 wegens te vorderen rente der op het einde van het boekjaar loopende voorschotten.	
In kolom 11 is begrepen een bedrag van f 97,29 aan winst 1901.	
Reserve 31 December 1900	f 250,—
Winst 1900	" 28,91
	f 278,91
Aandeelhouders ingevolge artikel 4	" 124,60
	f 403,51

Drenthe.	
1) In de voorschotten-rekening (zie blz. 281) wordt het saldo op voorschotten verschuldigd genoemd.	f 29 800,—
In de kapitaal-rekening wordt het saldo op voorschotten verschuldigd genoemd.	" 21 550,—
het verschil ad	f 8 250,—
is niet nader toegelicht.	
Volgens de voorschotten-rekening waren de voorschotnemers gezamenlijk verschuldigd	f 29 800,—
(zie hierboven) terwijl volgens de kapitaal-rekening de activa (respectievelijk passiva) in totaal niet meer dan	" 21 550,—
bedroegen.	

WINST- EN VERLIESREKENING.

N A A M DER GEMEENTE.	No. der instelling in het Algemeen Register.	WINST- EN VERLIESREKENING.														Bedrag uit de winst aan aandeelhouders uitgekeerd of nog uit te keeren, voor zoover niet reeds in kol. 9 vermeld.
		B A T E N.						L A S T E N.						Winst.	Verlies.	
		Rente van voorschotten.	Boeten.	Inkomsten van bezittingen, rente van belegde gelden.	Giften en bijdragen.	Baten uit anderen hoofde (waardevermeerdering van effecten enz.).	Totaal.	Rente van opgenomen kapitalen.	Restitutie van rente en premie bij vroegere betaling.	Administratiekosten.	Afschrijving op voorschotten wegens oninbaarheid.	Lasten uit anderen hoofde (waardevermindering van effecten enz.).	Totaal.			
1.	2.	3.	4.	5.	6.	7.	8.	9.	10.	11.	12.	13.	14.	15.	16.	17.
Noordbrabant.																
's Hertogenbosch 1)	3	Gld. 1 202,35	Gld. 1,08	Gld. —	Gld. —	Gld. 10,60	Gld. 1 213,93	Gld. 540,—	Gld. —	Gld. 542,20	Gld. 2,83	Gld. —	Gld. 1 085,03	Gld. 128,90	Gld. —	Gld. —
Breda 1)	15	Gld. 636,50	Gld. 1,85	Gld. —	Gld. —	Gld. 27,225	Gld. 665,575	Gld. 90,25	Gld. 9,80	Gld. 392,005	Gld. —	Gld. —	Gld. 492,055	Gld. 173,52	Gld. —	Gld. —
Totaal		Gld. 1 838,75	Gld. 2,93	Gld. —	Gld. —	Gld. 37,825	Gld. 1 879,505	Gld. 630,25	Gld. 9,80	Gld. 934,205	Gld. 2,83	Gld. —	Gld. 1 577,085	Gld. 302,42	Gld. —	Gld. —
Gelderland.																
Arnhem 1).	72	Gld. 569,77	Gld. 2,85	Gld. —	Gld. —	Gld. —	Gld. 572,62	Gld. 76,01	Gld. —	Gld. 385,915	Gld. —	Gld. —	Gld. 461,925	Gld. 125,455	Gld. —	Gld. 117,—
" 2).	74	Gld. 525,95	Gld. —	Gld. 20,55	Gld. —	Gld. 12,67	Gld. 559,17	Gld. 90,10	Gld. 181,80	Gld. 219,90	Gld. —	Gld. —	Gld. 491,80	Gld. 67,37	Gld. —	Gld. —
Apeldoorn 3).	77	Gld. 643,15	Gld. 5,54	Gld. 25,23	Gld. —	Gld. —	Gld. 673,92	Gld. 63,33	Gld. 15,85	Gld. 433,13	Gld. —	Gld. —	Gld. 512,31	Gld. 166,61	Gld. —	Gld. 105,—
Nijmegen 4).	114	Gld. 2 539,62	Gld. 87,50	Gld. —	Gld. —	Gld. —	Gld. 2 627,12	Gld. 468,92	Gld. 394,11	Gld. 865,73	Gld. 184,50	Gld. —	Gld. 1 913,26	Gld. 713,56	Gld. —	Gld. 198,—
Tiel 4).	121	Gld. 422,50	Gld. —	Gld. 61,27	Gld. —	Gld. 9,40	Gld. 493,17	Gld. 220,50	Gld. 6,30	Gld. 76,245	Gld. —	Gld. —	Gld. 303,045	Gld. 190,125	Gld. —	Gld. 220,50
Wageningen 2).	124	Gld. 462,535	Gld. —	Gld. —	Gld. —	Gld. —	Gld. 462,535	Gld. 238,25	Gld. —	Gld. 0,675	Gld. —	Gld. —	Gld. 238,925	Gld. 223,61	Gld. —	Gld. —
Zutphen 2).	131	Gld. 809,33	Gld. —	Gld. 41,75	Gld. —	Gld. —	Gld. 851,08	Gld. 208,50	Gld. 93,60	Gld. 262,10	Gld. —	Gld. —	Gld. 624,20	Gld. 226,88	Gld. —	Gld. —
" 2).	132	Gld. —	Gld. —	Gld. 59,17	Gld. 37,52	Gld. 17,675	Gld. 114,365	Gld. —	Gld. —	Gld. 37,—	Gld. —	Gld. —	Gld. 37,—	Gld. 77,365	Gld. —	Gld. —
Totaal 5).		Gld. 5 977,855	Gld. 95,89	Gld. 207,97	Gld. 37,52	Gld. 39,745	Gld. 6 355,98	Gld. 1 425,61	Gld. 691,66	Gld. 2 280,695	Gld. 184,50	Gld. —	Gld. 4 582,465	Gld. 1 791,305	Gld. —	Gld. 640,50
Zuidholland.																
's Gravenhage 1).	137	Gld. 2 392,615	Gld. 240,715	Gld. 162,50	Gld. —	Gld. 259,485	Gld. 3 055,315	Gld. 13,15	Gld. 79,16	Gld. 1 434,995	Gld. —	Gld. 205,—	Gld. 1 782,305	Gld. 1 273,01	Gld. —	Gld. 1 254,—
"	139	Gld. —	Gld. —	Gld. 200,—	Gld. —	Gld. 34,63	Gld. 234,63	Gld. —	Gld. —	Gld. 150,05	Gld. —	Gld. —	Gld. 150,05	Gld. 84,58	Gld. —	Gld. —
" 2).	141	Gld. 30 129,44	Gld. —	Gld. 915,855	Gld. —	Gld. 3 966,86	Gld. 35 012,155	Gld. 9 316,505	Gld. 622,565	Gld. 4 007,23	Gld. 7 983,42	Gld. —	Gld. 23 529,78	Gld. 12 482,375	Gld. —	Gld. 4 618,715

N A A M		W I N S T - E N V E R L I E S R E K E N I N G.														Bedrag uit de winst aan aandeelhouders uitgekeerd of nog uit te keeren, voor zoover niet reeds in kol. 9 vermeld.
DER GEMEENTE.		B A T E N.						L A S T E N.						Winst.	Verlies.	
No. der instelling in het Algemeen Register.		Rente van voorschotten.	Boeten.	Inkomsten van bezittingen, rente van belegde gelden.	Giften en bijdragen.	Baten uit anderen hoofde (waardevermeerdering van effecten enz.).	Totaal.	Rente van opgenomen kapitalen.	Restitutie van rente en premie bij vroegde betaling.	Administratiekosten.	Afschrijving op voorschotten wegens oninbaarheid.	Lasten uit anderen hoofde (waardevermindering van effecten enz.).	Totaal.			
1.	2.	3.	4.	5.	6.	7.	8.	9.	10.	11.	12.	13.	14.	15.	16.	
		Gld.	Gld.	Gld.	Gld.	Gld.	Gld.	Gld.	Gld.	Gld.	Gld.	Gld.	Gld.	Gld.	Gld.	Gld.
Delft 3).	151	963,33	—	153,45	—	29,60	1 146,38	240,—	38,20	352,68	—	—	630,88	515,50	—	475,—
Dordrecht 4).	155	2 893,79	16,07	—	—	2,45 ⁵	2 915,31 ⁵	1 004,60	—	767,56 ⁵	—	—	1 772,16 ⁵	1 148,15	—	600,—
Gorinchem 5).	157	294,09	13,27	110,34	—	—	417,70	45,—	8,77 ⁵	301,11	—	—	354,88 ⁵	62,81 ⁵	—	—
's Gravensande 6).	163	7 885,53	—	6 530,81	—	2 072,45	16 788,84	11 578,52 ⁵	—	1 784,74	—	142,25	13 505,51 ⁵	3 233,32 ⁵	—	—
Leiden 7).	176	1 431,—	33,30	—	—	32,70	1 497,—	68,19	300,75	542,77	—	10,—	921,71	573,29	—	—
Naaldwijk 8).	185	628,89	—	12,77	11,66	0,86	654,18	167,70 ⁵	—	6,65	—	—	174,41 ⁵	479,76 ⁵	—	255,46
Totaal . . .		46 571,73 ⁵	303,35 ⁵	8 385,72 ⁵	11,66	6 399,04	61 671,51 ⁵	22 433,79 ⁵	1 049,45	9 997,79	7 983,42	357,25	41 821,70 ⁵	19 849,81	—	7 203,17 ⁵
Noordholland.																
Amsterdam 1).	219	1 906,07	—	431,62	—	29,85	2 367,54	1 084,48	—	519,52 ⁵	—	87,75	1 691,75 ⁵	675,78 ⁵	—	326,65
" 2).	220	1 220,25	—	—	—	—	1 220,25	401,07	35,06	—	—	—	436,13	784,12	—	392,06
" 3).	221	20,17 ⁵	—	—	—	0,20	20,37 ⁵	—	—	0,60	—	—	0,60	19,77 ⁵	—	19,77 ⁵
" 4).	222	—	—	—	1 342,05	46,05	1 388,10	—	—	947,85	367,20	—	1 315,05	73,05	—	—
" 5).	225	—	—	88,50	—	5,95	94,45	—	—	168,37 ⁵	—	—	168,37 ⁵	—	73,92 ⁵	—
" 6).	226	—	—	—	—	—	—	—	—	—	172,50	—	172,50	—	172,50	3 952,—
" 7).	228	12 481,92	—	—	8,95	—	12 490,87	4 226,66	—	3 418,05	42,—	—	7 686,71	4 804,16	—	—
Alkmaar 7).	243	272,57	—	113,53	—	—	386,10	—	31,30	264,85	—	—	296,15	89,95	—	—
Enkhuizen 8).	259	376,60	—	38,50 ⁵	5,80	—	420,90 ⁵	201,25	23,33	66,—	—	—	290,58	130,32 ⁵	—	—
Hoorn 9).	271	233,90	56,31	28,90	—	9,80	328,91	140,—	—	258,14 ⁵	—	—	398,14 ⁵	—	69,23 ⁵	—
Krommenie . . .	274	182,84	0,20	6,20	—	5,50	194,74	93,13	28,03 ⁵	55,71	3,84	—	180,76 ⁵	13,97 ⁵	—	—
Uitgeest	300	209,14	—	121,93	—	—	331,07	232,66	—	37,75	—	—	270,41	60,66	—	—
Zaandam 10).	318	1 135,54	41,88	—	—	—	1 177,42	528,51	280,97 ⁵	656,42 ⁵	—	—	1 465,91	—	288,40	—
Totaal . . .		18 089,00 ⁵	98,39	829,18 ⁵	1 856,80	97,35	20 420,73	6 907,76	398,75	6 393,28	585,54	87,75	14 373,08	6 651,80	604,15	4 690,45 ⁵

N A A M		W I N S T - E N V E R L I E S R E K E N I N G.														Bedrag uit de winst aan aandeelhouders uitgekeerd of nog uit te keeren, voor zoover niet reeds in kol. 9 vermeld.
DER GEMEENTE.		B A T E N.						L A S T E N.						Winst.	Verlies.	
No. der instelling in het Algemeen Register.		Rente van voorschotten.	Boeten.	Inkomsten van bezittingen, rente van belegde gelden.	Giften en bijdragen.	Baten uit anderen hoofde (waardevermeerdering van effecten enz.).	Totaal.	Rente van opgenomen kapitalen.	Restitutie van rente en premie bij vroegde betaling.	Administratiekosten.	Afschrijving op voorschotten wegens oninbaarheid.	Lasten uit anderen hoofde (waardevermindering van effecten enz.).	Totaal.			
1.	2.	3.	4.	5.	6.	7.	8.	9.	10.	11.	12.	13.	14.	15.	16.	
		Gld.	Gld.	Gld.	Gld.	Gld.	Gld.	Gld.	Gld.	Gld.	Gld.	Gld.	Gld.	Gld.	Gld.	Gld.
Zeeland.																
Middelburg 1).	321	496,05	7,50	13,43	—	—	516,98	—	5,40	278,20	—	—	283,60	233,38	—	—
Goes 2).	323	6 297,54	—	486,48	—	—	6 784,32	3 151,64	31,65	244,16	—	—	3 427,45	3 356,87	—	886,50
Zierikzee 3).	331	154,—	1,—	—	—	0,65	155,65	—	5,88	145,93	—	—	151,86	3,79	—	—
Totaal . . .		6 947,89	8,50	499,91	—	0,65	7 456,95	3 151,64	42,93	668,34	—	—	3 862,91	3 594,04	—	886,50
Utrecht.																
Utrecht 1).	333	1 052,90	53,30	138,68	—	—	1 244,88	32,96 ⁵	62,50	647,47	—	15,25	758,18 ⁵	516,69 ⁵	—	525,—
Amersfoort 2).	337	302,30	—	—	—	194,96 ⁵	497,26 ⁵	180,—	13,27 ⁵	103,08	—	14,96	311,31 ⁵	185,95	—	180,—
Wijk bij Duurstede 3).	350	56,94	2,78	43,23	—	0,26	103,21	—	1,—	17,—	—	—	18,—	85,21	—	80,—
Totaal . . .		1 412,14	56,08	181,91	—	195,22 ⁵	1 875,35 ⁵	212,96 ⁵	76,77 ⁵	767,55	—	30,21	1 087,50	787,85 ⁵	—	785,—
Friesland.																
Leeuwarden 1).	358	544,—	4,—	107,—	—	—	655,—	—	24,—	165,—	—	—	189,—	466,—	—	—
" 2).	359	—	—	404,41 ⁵	257,66	90,92 ⁵	753,—	—	—	212,05	169,57	375,45	757,97	—	4 07	—
Dantumadeel 3).	371	107,50 ⁵	—	—	—	—	107,50 ⁵	—	27,15 ⁵	—	—	—	44,00 ⁵	62,60	—	36,—
Harlingen 3).	380	473,60	—	95,14	—	10,—	578,74	3,50	65,85	119,05	—	—	188,40	390,34	—	368,—
Lemsterland 4).	390	102,60 ⁵	—	2,24	—	—	104,84 ⁵	0,80	5,09	103,10	—	—	111,99	—	7,14 ⁵	—
Opsterland 5).	393	93,05 ⁵	—	—	—	—	93,05 ⁵	—	—	—	—	—	71,86	21,19 ⁵	—	—
Sneek 3).	399	708,80	—	12,65	—	—	721,45	125,—	46,50	270,38	—	—	441,88	279,57	—	250,—
Tietjerksteradeel 3).	402	2 137,86 ⁵	—	—	—	7,40	2 145,26 ⁵	1 569,71 ⁵	—	141,98	—	—	1 711,69 ⁵	433,57	—	81,80
" 3).	403	241,17	—	232,22	—	1,75	475,14	362,20 ⁵	—	51,97 ⁵	—	—	414,18	10,96	—	14,—

N A A M DER G E M E E N T E.	Nummer der instelling in het Algemeen Register.	Maximum van het voorschot, dat aan eenzelfde persoon kan worden verleend.	Maximum van den tijd, waar- voor een voorschot kan worden verleend.	Wijze van zekerheidsstelling: p. = persoonlijke; z. = zakelijke; g. = geen zekerheidsstelling.	Aantal voorschotten in het boekjaar verleend:								Totaal.	Aanmerkingen.
					Beneden f 25,—.	Van f 25,— tot be- neden f 100,—.	Van f 100,— tot be- neden f 200,—.	Van f 200,— tot be- neden f 300,—.	Van f 300,— tot be- neden f 500,—.	Van f 500,— tot be- neden f 1 000,—.	Van f 1 000,— en hooger.	Totaal.		
1.	2.	3.	4.	5.	6.	7.	8.	9.	10. ¹	11.	12.	13.	14.	
's Gravenhage	139	f 200	2 jaar	p	—	2	40	—	—	—	—	42	1) Als zakelijke zekerheid komen alleen in aanmerking de aandelen der vereeniging. 2) Voorschotten beneden f 5,—, wor- den zonder zekerheidsstelling ver- leend. 3) Bij uitzondering kan het maximum van het voorschot, dat aan een zelfde persoon kan worden ver- leend, op f 400,— gebracht worden.	
" 1)	141	2 000	1 jaar	p en z	10	87	154	108	141	170	159	829		
Delft	151	700	1 jaar	p	—	10	66	24	27	9	—	136		
Dordrecht 2)	154	100	52 weken	p en g	17	68	10	—	—	—	—	95		
"	155	500	2 jaar	p en z	1	109	81	56	16	9	—	272		
Gorinchem	157	niet bepaald	40 weken	p	16	83	41	—	—	—	—	140		
's Gravenzande	163	niet bepaald	niet bepaald	p en z	—	—	—	1	1	4	17	23		
Leiden 3)	176	f 200 en f 400	1 jaar	p	4	140	87	84	6	—	—	321		
Naaldwijk	185	1 000	6 maanden	p en z	—	3	7	8	10	11	11	50		
Totaal					48	616	666	340	344	215	190	2 423		
Noordholland.														
Amsterdam	219	f 1 000	12 maanden	p en z	2	15	29	18	14	13	4	95		
"	220	2 000	1 jaar	p	2	7	3	5	3	2	1	23		
"	221	50	1 jaar	g	15	7	—	—	—	—	—	22		
"	222	100	1 jaar	p en g	63	144	—	—	—	—	—	207		
"	224	250	1 jaar	p	170	126	35	7	—	—	—	338		
"	225	100	50 weken	p	40	115	40	—	—	—	—	195		
"	226	200	niet bepaald	p en z	34	236	86	41	—	—	—	397		
"	227	200	4 jaar	p	—	6	3	10	—	—	—	19		
"	228	2 000	2 en 5 jaar	p en z	3	61	133	106	74	65	57	494		
Alkmaar	243	500	42 weken	p	14	100	25	5	2	—	—	146		

N A A M DER G E M E E N T E.	Nummer der instelling in het Algemeen Register.	Maximum van het voorschot, dat aan eenzelfde persoon kan worden verleend.	Maximum van den tijd, waar- voor een voorschot kan worden verleend.	Wijze van zekerheidsstelling: p. = persoonlijke; z. = zakelijke; g. = geen zekerheidsstelling.	Aantal voorschotten in het boekjaar verleend:								Totaal.	Aanmerkingen.
					Beneden f 25,—.	Van f 25,— tot be- neden f 100,—.	Van f 100,— tot be- neden f 200,—.	Van f 200,— tot be- neden f 300,—.	Van f 300,— tot be- neden f 500,—.	Van f 500,— tot be- neden f 1 000,—.	Van f 1 000,— en hooger.	Totaal.		
1.	2.	3.	4.	5.	6.	7.	8.	9.	10.	11.	12.	13.	14.	
Enkhuizen	259	f 100	42 weken	p	—	40	84	—	—	—	—	133	1) Zonder zekerheidsstelling kunnen slechts voorschotten tot f 100,— verleend worden.	
Hoorn	271	300	40 weken	p	3	79	16	—	—	—	—	98		
Koog a/d Zaan	273	1 000	10 jaar	p	—	10	8	3	4	5	1	31		
Krommenie	274	200	52 weken	p	7	25	13	10	—	—	—	55		
Uitgeest	300	500	niet bepaald	p en z	1	11	10	9	7	—	—	38		
Zaandam	318	500	1 jaar	p	53	72	50	17	14	18	—	224		
Totaal					407	1 063	530	231	118	103	63	2 515		
Zeeland.														
Middelburg	321	f 300	1 jaar	p	48	139	55	23	—	—	—	265		
Goes 1)	323	5 000	1 jaar	p en g	1	46	29	17	31	33	86	243		
Zierikzee	331	300	12 maanden	p	7	27	13	3	3	—	—	53		
Totaal					56	212	97	43	34	33	86	531		
Utrecht.														
Utrecht	333	f 300	1 jaar	p	4	131	96	30	10	—	—	271		
Amersfoort	337	300	1 jaar	p	—	3	12	8	12	—	—	35		
Wijk bij Duurstede . .	350	200	50 weken	p	—	3	7	3	—	—	—	13		
Totaal					4	137	115	41	22	—	—	319		

N A A M DER G E M E E N T E.	Nummer der instelling in het Algemeen Register.	Maximum van het voorschot, dat aan eenzelfde persoon kan worden verleend.	Maximum van den tijd, waar- voor een voorschot kan worden verleend.	Wijze van zekerheidsstelling: p. = persoonlijke; z. = zakelijke; g. = geen zekerheidsstelling.	Aantal voorschotten in het boekjaar verleend:								Totaal.	Aanmerkingen.
					Beneden f 25,—.	Van f 25,— tot be- neden f 100,—.	Van f 100,— tot be- neden f 200,—.	Van f 200,— tot be- neden f 300,—.	Van f 300,— tot be- neden f 500,—.	Van f 500,— tot be- neden f 1000,—.	Van f 1000,— en hooger.			
1.	2.	3.	4.	5.	6.	7.	8.	9.	10.	11.	12.	13.	14.	
Friesland.														
Leeuwarden	358	f 500	1 jaar	p	13	138	45	15	5	3	—	219	1) Onder zakelijke zekerheid worden geen voorschotten verleend, hoewel het Reglement zulks toelaat. 2) Het maximum voorschot dat een zelfden persoon kan worden verleend is f 3 000,— voor 3 maanden en voor langer f 1 000,—. 3) In het aantal, vermeld in kolom 13, zijn begrepen 13 voorschotten, die in de kolommen 6 en 7 niet gescheiden konden worden.	
„	359	500	40 weken	p en g	12	19	11	8	4	1	—	55		
Bildt (het)	364	800	niet bepaald	p en z	5	14	11	11	6	1	—	48		
Dantumadeel	371	200	1 jaar	p en z	—	9	14	4	—	—	—	27		
Harlingen.	380	500	12 maanden	p	1	43	26	15	9	6	—	100		
Leeuwarderadeel	388	niet bepaald	niet bepaald	niet bep.	—	7	8	1	—	—	—	16		
Lemsterland 1)	390	f 200	1 jaar	p	—	12	13	3	—	—	—	28		
Opsterland	393	100	22 weken	p	7	21	38	—	—	—	—	66		
Schoterland	394	niet bepaald	52 weken	p	2	32	25	16	26	8	8	112		
Sneek	399	f 300	40 weken	p	—	75	27	32	25	—	—	159		
Tietjerksteradeel 2).	402	1 000 en 3 000	niet bepaald	p en z	—	2	3	5	3	—	2	15		
„	403	niet bepaald	10 jaar	p en z	—	2	1	3	2	1	—	9		
Workum	411	id.	40 weken	p en z	1	1	25	—	—	—	—	27		
IJlst	413	f 100	40 weken	p	1	1	5	1	—	—	—	8		
Totaal					42	376	252	114	80	20	5	889		
Overijssel.														
Zwolle	416	f 200	1 jaar	p	—	155	195	—	—	—	—	350		
Almelo (Stad)	419	200	1 jaar	p	—	22	9	3	—	—	—	34		
Deventer	426	1 000	52 weken	p	2	94	46	13	8	1	—	164		
Enschede	428	niet bepaald	niet bepaald	p	2	89	46	10	10	3	2	162		
Kampen	435	f 300	50 weken	p	—	74	84	27	22	—	—	207		
Lonneker	436	1 000	10 jaar	p	—	—	4	2	4	2	3	15		
Steenwijkerwold 3).	438	2 000	10 jaar	p en z	13	6	1	2	—	—	—	22		
Totaal					4	434	390	56	46	6	5	954		

N A A M DER G E M E E N T E.	Nummer der instelling in het Algemeen Register.	Maximum van het voorschot, dat aan eenzelfde persoon kan worden verleend.	Maximum van den tijd, waar- voor een voorschot kan worden verleend.	Wijze van zekerheidsstelling: p. = persoonlijke; z. = zakelijke; g. = geen zekerheidsstelling.	Aantal voorschotten in het boekjaar verleend:								Totaal.	Aanmerkingen.
					Beneden f 25,—.	Van f 25,— tot be- neden f 100,—.	Van f 100,— tot be- neden f 200,—.	Van f 200,— tot be- neden f 300,—.	Van f 300,— tot be- neden f 500,—.	Van f 500,— tot be- neden f 1 000,—.	Van f 1 000,— en hooger.			
1.	2.	3.	4.	5.	6.	7.	8.	9.	10.	11.	12.	13.	14.	
Groningen.														
Groningen 1).	445	f 300	50 weken	p en g	3	46	21	6	5	—	—	81	1) Zonder zekerheidsstelling worden slechts enkele voorschotten verleend. 2) In het aantal, vermeld in kolom 13, zijn begrepen 51 voorschotten beneden f 100,—, die niet in de kolommen 6 en 7 opgenomen konden worden.	
„	446	1/4 v/h jaarl. pensioen	niet bepaald	z	67	204	20	7	4	—	—	302		
„	447	niet bepaald	id.	g	90	1	—	—	—	—	—	91		
Veendam	496	f 200	1 jaar	p	3	10	13	19	—	—	—	45		
Totaal					163	261	54	32	9	—	—	519		
Drenthe														
Hoogeveen	516	f 150	1 jaar	p	—	629	—	—	—	—	—	629		
Totaal					—	629	—	—	—	—	—	629		
Het Rijk 2)					856	4 364	2 525	1 027	730	396	352	10 288		

Verzamelstaat van de Voorschottenrekening.

N A A M DER PROVINCIE.	Aantal instellingen		VOORSCHOTTENREKENING.										Totaal der kolommen		
	volgens het Algemeen Register.	die gegevens voor deze rekening hebben verstrekt.	Aantal der in het boekjaar gevraagde voorschotten.	Aantal der in het boekjaar geweigerde voorschotten.	Aantal der in het boekjaar verleende voorschotten.	Aantal der in den aanvang van het boekjaar nog loopende voorschotten.	Aantal der gedurende het boekjaar geheel afgesloten en wegens oninbaarheid afgeschreven voorschotten.	Aantal der aan het einde des boekjaars nog loopende voorschotten.	Bedrag van het aan het einde van het vorig boekjaar nog op de voorschotten verschuldigde (zonder bijrekening van rente).	Bedrag der voorschotten gedurende het boekjaar verleend.	Bedrag der aflossingen door de leeners betaald (zonder bijrekening van rente).	Bedrag der aflossingen door de borgens betaald (zonder bijrekening van rente).		Bedrag der afschrijvingen wegens oninbaarheid (zonder bijrekening van rente).	Bedrag van het op het einde des boekjaars nog op de voorschotten verschuldigde (zonder bijrekening van rente).
1.	2.	3.	4.	5.	6.	7.	8.	9.	10.	11.	12.	13.	14.	15.	
								Gld.	Gld.	Gld.	Gld.	Gld.	Gld.	Gld.	
Noordbrabant . . .	3	3	294	18	276	309	256	329	30 760,78 ⁵	36 047,99 ⁵	31 899,29	175,50	2,83	35 331,16	67 408,78
Gelderland	15	9	1 132	142	1 220	1 446	1 320	1 346	98 406,33 ⁵	137 982,—	137 463,05	2 796,28	184,50	95 944,50 ⁵	236 388,33 ⁵
Zuidholland	18	11	2 393	400	2 428	2 495	2 492	2 431	794 188,27 ⁵	810 547,30	792 135,06	23 577,01	7 983,42	781 040,08 ⁵	1 604 735,57 ⁵
Noordholland	22	16	2 922	505	2 515	2 584	1 977	3 098	327 687,97 ⁵	352 165,13	298 227,76 ⁵	4 976,42	585,54	376 063,38	679 853,10 ⁵
Zeeland	4	3	313	17	561	349	580	330	140 193,18 ⁵	247 583,—	245 231,43	1 240,16	—	141 259,59 ⁵	387 781,18 ⁵
Utrecht	3	3	377	58	319	348	340	327	23 321,94	34 610,—	34 339,47	1 491,41	—	22 101,06	57 931,94
Friesland	16	14	804	31	889	798	884	803	89 110,88 ⁵	111 455,50	105 636,28 ⁵	1 002,30	169,57	84 758,23	191 566,85 ⁵
Overijssel	8	7	1 070	116	954	963	917	1 000	90 547,56	111 610,—	113 601,40 ⁵	220,50	2,20	88 333,45 ⁵	202 157,56
Groningen	6	4	519	302	519	192	510	201	11 049,30	31 297,99	30 682,95 ⁵	278,03	67,50	11 318,73 ⁵	42 347,29
Drenthe	3	1	629	—	629	431	464	596	21 550,—	31 450,—	23 200,—	—	—	29 800,—	53 000,—
Het Rijk	98	71	10 453	1 589	10 310	9 915	9 740	10 461	1 617 816,24	1 905 353,91 ⁵	1 812 466,74	35 757,66	8 995,56	1 665 950,19 ⁵	3 523 170,15 ⁵

Noordbrabant.

Voor deze rekening zijn van 3 instellingen tegen 2 in 1900 gegevens ontvangen. De Spaar- en Voorschotkas „Rerum Novarum” te Goirle, verstrekte dit jaar voor het eerst gegevens.

Gelderland.

Voor deze rekening zijn van 9 instellingen, tegen 8 in 1900, gegevens ontvangen; de Nuts-Hulpbank te Doersburg heeft dit jaar wel, echter niet in 1900 gegevens ingezonden. De Hulpbanken te Arnhem, Ede, Eibergen en Groenlo hebben, evenals verleden jaar, ook dit jaar geen gegevens verschaft.

Zuidholland.

Voor deze rekening zijn door 11 instellingen gegevens verstrekt tegen 14 in 1900; het Leenfonds van de Maatschappij tot Nut der Israëlieten in Nederland, afdeling den Haag, de Nutspaar- en Nutshulpbank te Gouda en de Nutshulpbank te Oudshoorn hebben in 1900 gegevens verstrekt, echter niet in 1901.

De vereeniging tot oprichting en instandhouding der Indische Hulpbank te 's-Gravenhage, de Boskoopsche Spaar-, Deposito- en Hulpbank „Boskoop” te Boskoop, de Nuts-Spaar- en Voorschotbank te Leerdam, de Hulpbank te Oudshoorn en de Nuts-Hulpbank te Schoonhoven hebben dit jaar, evenmin als vorig jaar, gegevens verschaft.

Noordholland.

Voor deze rekening zijn van 16 instellingen, tegen 17 in 1900, gegevens ontvangen; de Hulpbank „de Bischoffsheim Vereeniging” te Amsterdam en de Ursemmer Spaar- en Voorschotkas te Ursem (opgeheven) hebben in 1900 gegevens verstrekt, echter niet in 1901.

De Hulpbank der Vereeniging tot Plaatselijk Nut te Zaandam heeft dit jaar wel, echter niet in 1900 gegevens ingezonden. De Spaar- en Voorschotbank van Amstels Werkman te Amsterdam en de Hulpbank te Haarlem hebben thans, evenmin als het vorig jaar, gegevens verschaft.

Zeeland.

Voor deze rekening zijn, evenals het vorig jaar, door 3 instellingen gegevens ingezonden. De Coöperatieve Voorschotvereeniging en Spaarbank te Middelburg heeft dit jaar, evenals het vorig jaar, gegevens verschaft.

Utrecht.

Voor deze rekening zijn, evenals het vorig jaar, door 3 instellingen gegevens ingezonden.

Friesland.

Voor deze rekening zijn dit jaar van 14 instellingen, tegen 15 in 1900, gegevens ontvangen.

De Hulpbank van het Departement Hallum der Maatschappij tot Nut van 't Algemeen te Ferwerderadeel heeft in 1900 gegevens verstrekt, echter niet in 1901.

De Coöperatieve Spaar- en Voorschotbank van Bergum, gemeente Tietjerksteradeel, heeft dit jaar, evenals het vorig jaar, geen gegevens verschaft.

Overijssel.

Voor deze rekening zijn dit jaar door 7 instellingen gegevens ingezonden tegen 6 in 1900.

De Dedemsvaartsche Coöperatieve Spaar-, Hypotheek en Voorschotbank te Avereest heeft thans, evenmin als het vorig jaar, gegevens verschaft.

De Coöperatieve Landbouwersbank en Handelsvereeniging te Steenwijk heeft dit jaar voor het eerst gegevens ingezonden.

Groningen.

Voor deze rekening zijn door 4 instellingen gegevens verstrekt tegen 6 in 1900; de Nutshulpbank en de Hulpbank genaamd „Leenfonds”, beide te Groningen, en de Crediet- en Spaarbank van het Departement Winschoten der Maatschappij tot Nut van 't Algemeen „de Volksbank” te Winschoten, hebben in 1900 gegevens verstrekt, echter niet in 1901.

De Afdeling Groningen van den „Bond van Orde door Hervorming” te Groningen heeft dit jaar voor het eerst gegevens ingezonden.

Drenthe.

Voor deze rekening zijn, evenals vorig jaar, door 1 instelling gegevens ingezonden.

Door de Vereeniging „de Hulp” te Assen en de Hulpbank te Gieten werden dit jaar, evenmin als het vorig jaar, gegevens verstrekt.

Verzamelstaat van de Kapitaalrekening.

N A A M DER PROVINCIE.	Aantal instellingen		K A P I T A A L R E K E N I N G (op het einde van het boekjaar).										
	volgens het Algemeen Register.	die gegevens voor deze rekening hebben verschaft.	A C T I V A.					P A S S I V A.					Totaal van kolom 3-7 en van kolom 8-11
			Bedrag van het op het einde des boekjaars nog op de voorschotten verschuldigde (zonder bijrekening van rente).	Onroerende eigendommen.	Gelden in kas.	Effecten en andere waarden.	Overige debiteuren.	Kapitaal verschuldigd aan aandeelhouders.	Eigen kapitaal of reservefonds.	Kapitaal bij derden opgenomen.	Overige crediteuren.		
1.	2.	3.	4.	5.	6.	7.	8.	9.	10.	11.	12.		
			Gld.	Gld.	Gld.	Gld.	Gld.	Gld.	Gld.	Gld.	Gld.		
Noordbrabant . . .	3	2	24 544,05	—	1 863,18	49,25	40,—	18 000,—	6 097,19	1 499,29	—	26 496,48	
Gelderland . . .	15	9	95 944,50 ^b	—	3 243,88	2 322,70 ^b	2 295,64	34 450,—	44 574,71 ^b	22 684,78	2 097,23 ^b	103 506,73	
Zuidholland . . .	18	10	748 722,15 ^b	11 000,—	27 490,23 ^b	205 352,56 ^b	19 667,49 ^b	530 034,82	86 613,82 ^b	356 866,24 ^b	35 723,56	1 012 238,45	
Noordholland . . .	22	15	364 943,33	4,20	11 244,05	29 448,44	13 056,21 ^b	131 250,35 ^b	91 266,41	172 429,86 ^b	23 779,65 ^b	418 726,28 ^b	
Zeeland . . .	4	2	137 310,25	—	8 692,36 ^b	11 774,09	—	19 432,09	21 078,75	111 566,36 ^b	5 699,50	157 776,70 ^b	
Utrecht . . .	3	3	22 101,06	—	647,29	6 121,96	8,30 ^b	21 500,—	4 280,93	2 000,—	1 097,68 ^b	28 878,61 ^b	
Friesland . . .	16	11	51 017,89 ^b	—	5 293,59	39 406,62	6 050,48	21 124,90	18 773,46	62 379,85 ^b	3 099,37	105 368,58 ^b	
Overijssel . . .	8	4	45 750,75	—	5 109,37 ^b	80,—	182,66	10 100,—	22 498,66 ^b	18 200,—	264,12	51 122,75 ^b	
Groningen . . .	6	3	8 233,27	—	1 393,76 ^b	102,91	1 776,75	2 850,—	4 769,50 ^b	3 652,08	285,11	11 556,00 ^b	
Drenthe . . .	3	1	21 550,—	—	950,—	—	—	15 000,—	—	7 500,—	—	22 500,—	
Het Rijk . . .	93	50	1 520 773,31 ^b	11 004,20	68 927,73	294 658,54	43 107,51 ^b	893 742,16 ^b	300 853,45	758 838,48	75 037,23 ^b	1 938 471,33	

Voor de aantekeningen zij verwezen naar die bij de Voorschottenrekening, blz. 300, onder opmerking evenwel dat voor deze rekening geen gegevens zijn verstrekt door:

Zuidholland.
de Spaar- en Voorschotkas der Vereeniging „Eigen Hulp” te 's-Gravenhage;

Noordholland.
de Voorschotbank van het Departement Koog en Zaadijk der Maatschappij tot Nut van 't Algemeen te Koog a/d Zaan;

Zeeland.
de Hulpbank te Zierikzee;

Friesland.
de Hulpbank van het Departement Stiens der Maatschappij tot Nut van 't Algemeen te Leeuwarderadeel;
de Spaar- en Hulpbank der Vereeniging tot instandhouding der Spaar- en Voorschotbank te Heerenveen, gemeente Schoterland;

Overijssel.
de Coöperatieve Spaar- en Voorschotbank te Enschedé;

Groningen.
de Hulpbank voor het verstrekken van voorschotten aan gepensioneerden te Groningen;

terwijl voor gegevens betreffende de Spaar- en Voorschotkas „Rerum Novarum” te Goirle (N.-B.), de Coöperatieve Voorschot- en Spaarbank „St. Anna Parochie” te 't Bildt (Fr.), de Coöperatieve Landbouwersbank en Handelsvereeniging (waaraan verbonden een Spaarbank) te Lonneker en die te Steenwijk naar de Spaarbanken wordt verwezen.

Drenthe.
In de Voorschottenrekening wordt het saldo op voorschotten verschuldigd genoemd f 29 800,—. Zie Aantekeningen blz. 281 en 288.

Verzamelstaat van de Winst- en Verliesrekening.

N A A M DER PROVINCIE.	Aantal instellingen		W I N S T - E N V E R L I E S R E K E N I N G.															Bedrag uit de winst aan aandeelhouders uitgekeerd of nog uit te keeren, voor zoover niet reeds in kol. 9 vermeld.	
	volgens het Algemeen Register.	die gegevens voor deze rekening hebben verstrekt.	B A T E N.							L A S T E N.							Winst.		Verlies.
			Rente van voorschotten.	Boeten.	Inkomsten van bezittingen, rente van belegde gelden.	Giften en bijdragen.	Baten uit anderen hoofde (waardevermeerdering van effecten enz.).	Totaal.	Rente van opgenomen kapitalen.	Restitutie van rente en premie bij gevraagde betaling.	Administratiekosten.	Afschrijving op voorschotten wegens oninbaarheid.	Lasten uit anderen hoofde (waardevermindering van effecten enz.).	Totaal.					
1.	2.	3.	4.	5.	6.	7.	8.	9.	10.	11.	12.	13.	14.	15.	16.	17.			
			Gld.	Gld.	Gld.	Gld.	Gld.	Gld.	Gld.	Gld.	Gld.	Gld.	Gld.	Gld.	Gld.	Gld.	Gld.		
Noordbrabant . . .	3	2	1 838,75	2,93	—	—	37,82	1 879,50	630,25	9,50	934,20	2,53	—	1 577,05	302,42	—	—		
Gelderland . . .	15	8	5 977,85	95,89	207,97	37,52	39,74	6 358,98	1 425,61	691,66	2 280,69	154,50	—	4 582,46	1 791,30	—	640,50		
Zuidholland . . .	18	9	46 571,73	303,35	8 385,72	11,66	6 399,04	61 671,51	22 433,79	1 049,45	9 997,79	7 983,42	357,25	41 821,70	19 849,81	—	7 203,17		
Noordholland . . .	22	13	18 039,00	98,39	829,18	1 356,80	97,35	20 420,73	6 907,76	398,75	6 398,28	585,54	37,75	14 373,08	6 651,80	604,15	4 690,48		
Zeeland . . .	4	3	6 947,89	8,50	499,91	—	0,65	7 456,95	3 151,64	42,98	668,34	—	—	3 862,91	3 594,04	—	886,50		
Utrecht . . .	3	3	1 412,14	86,08	181,91	—	195,22	1 875,35	212,96	76,77	767,55	—	80,21	1 087,50	787,55	—	785,—		
Friesland . . .	16	11	4 535,63	5,—	909,71	257,66	110,07	5 818,08	2 220,23	142,19	1 111,93	169,57	375,45	4 019,38	1 809,91	11,21	749,80		
Overijssel . . .	8	4	3 208,34	79,16	146,35	—	—	3 433,85	1 205,44	107,64	1 378,48	2,20	29,22	2 722,98	807,50	96,63	—		
Groningen . . .	6	2	263,29	8,—	54,42	103,—	9,85	438,56	55,43	—	123,07	2,50	7,95	224,85	213,71	—	—		
Drenthe . . .	3	1	842,—	—	—	—	—	842,—	225,—	—	—	—	—	225,—	617,—	—	—		
Het Rijk . . .	98	56	89 636,64	687,30	11 215,18	1 766,64	6 889,76	110 195,53	38 498,12	2 519,19	23 661,25	8 930,56	887,88	74 496,96	36 425,35	712,—	14 955,46		

Voor de aantekeningen zij verwezen naar die bij de Voorschottenrekening, blz. 300, onder opmerking evenwel dat voor deze rekening geen gegevens zijn verstrekt door:

Zuidholland.
de Spaar- en Voorschotkas der Vereeniging „Eigen Hulp” te 's-Gravenhage;
de Spaarbank en Hulpbank van de Coöperatieve Vereeniging Dordrechtse Schildersbond te Dordrecht;

Noordholland.
het Leenfonds der Nederlandsch Israëlitische gemeente onder beheer van het Nederlandsch Israëlitisch Ambestuur te Amsterdam;
de Hulpkas tot het verstrekken van rentelooze voorschotten, op pensioenen en onder borgstelling, opgericht door de Evangelisch-Luthersche gemeente te Amsterdam;
de Voorschotbank van het Departement Koog en Zaadijk der Maatschappij tot Nut van 't Algemeen te Koog a/d Zaan;

Friesland.
de Hulpbank van het Departement Stiens der Maatschappij tot Nut van 't Algemeen te Leeuwarderadeel;

de Spaar- en Hulpbank der Vereeniging tot instandhouding der Spaar- en Voorschotbank te Heerenveen, gemeente Schoterland;

Overijssel.
de Coöperatieve Spaar- en Voorschotbank te Enschedé;

Groningen.
de Hulpbank voor het verstrekken van voorschotten aan gepensioneerden, te Groningen;
de Afdeling Groningen van den Bond van Orde door Hervorming, te Groningen;

terwijl voor gegevens betreffende de Spaar- en Voorschotkas „Rerum Novarum” te Goirle (N.-B.), de Coöperatieve Voorschot- en Spaarbank „St. Anna Parochie” te 't Bildt (Fr.), de Coöperatieve Landbouwersbank en Handelsvereeniging (waaraan verbonden een Spaarbank) te Lonneker en die te Steenwijk, naar de Spaarbanken wordt verwezen.

Verzamelstaat van het aantal verleende voorschotten.

N A A M DER P R O V I N C I E .	Aantal instellingen		Aantal voorschotten in het boekjaar verleend:							Totaal.
	volgens het Algemeen Register.	die gegevens voor deze rekening hebben verstrekt.	Beneden f 25,—.	Van f 25,— tot beneden f 100,—.	Van f 100,— tot beneden f 200,—.	Van f 200,— tot beneden f 300,—.	Van f 300,— tot beneden f 500,—.	Van f 500,— tot beneden f 1 000,—.	Van f 1 000,— en hooger.	
			2.	3.	4.	5.	6.	7.	8.	
Noordbrabant 1) . . .	5	3	2	107	67	53	1	—	3	276
Gelderland	15	9	130	529	360	104	78	19	—	1 220
Zuidholland	18	11	48	616	666	349	344	215	190	2 428
Noordholland	22	16	407	1 063	530	231	118	103	63	2 515
Zeeland	4	3	56	212	97	43	34	33	36	561
Utrecht	3	3	4	137	115	41	22	—	—	319
Friesland	16	14	42	376	252	114	80	30	5	889
Overijssel 1)	8	6	4	434	390	56	46	6	5	954
Groningen	6	4	163	261	54	32	9	—	—	519
Drenthe	3	1	—	629	—	—	—	—	—	629
Het Rijk 1)	98	70	856	4 364	2 531	1 028	732	396	352	10 310

1) In het aantal, vermeld in kol. 10 zijn begrepen voor Noordbrabant 33, voor Overijssel 13, en voor het Rijk 51 voorschotten, niet nader gespecificeerd opgegeven voor kol. 3 en 4.

HULPBANKEN 1853-1901.

J A R E N.	Getal hulp- banken.	Verleende voorschotten.			Renten van voorschotten na aftrek der restitutie en der premie bij vervroegde betaling.	Boeten.	Inkomsten van bezittingen.	Rente en dividend van kapitalen.	Bedrag der als oninbaar afgeschreven voorschotten.	Administratie- kosten.	Kapitaal aan het einde des boekjaars		Aanmerkingen.
		Getal.	Bedrag.	Gemiddeld.							aan aandeelhouders of geldschieters verschuldigd.	aan de banken toehorende.	
1.	2.	3.	4.	5.	6.	7.	8.	9.	10.	11.	12.	13.	14.
			Gld.	Gld.	Gld.	Gld.	Gld.	Gld.	Gld.	Gld.	Gld.	Gld.	
1901 1)	98	10 310	1 905 353,91 ⁵	184,81	87 117,45	687,30 ⁵	11 215,18	53 453,58 ⁵	8 930,56	23 661,25 ⁵	1 562 580,64 ⁵	300 853,45	1) Voor deze Statistiek zijn gegevens ver- schaft in: 1901 door 71 van de 98 Hulpbanken, 1900 " 76 " " 94 " 1899 " 61 " " 82 "
1900 1)	94	10 783	2 010 374,42	186,44	86 806,07	950,61	10 703,62	52 030,83	3 752,02	23 557,80	1 493 590,58	332 323,12	
1899 1)	82	9 509	1 740 947,30	183,08	75 430,94 ⁵	1 806,78 ⁵	9 558,72 ⁵	46 335,50 ⁵	3 605,65 ⁵	19 687,43	1 344 694,62 ⁵	275 376,45	
1898	71	12 271	1 891 354,48	154,13	77 502,07 ⁵	821,56	7 749,53 ⁵	45 366,28 ⁵	758,34	17 976,96 ⁵	1 295 284,48 ⁵	287 394,96	
1897	72	12 445	1 854 146,89	148,95	66 305,89 ⁵	708,36 ⁵	2 471,75	32 455,45	1 275,86 ⁵	16 202,29 ⁵	975 977,86 ⁵	269 376,26 ⁵	
1896	70	11 568	1 739 014,99	150,33	59 772,66 ⁵	788,85 ⁵	2 888,37 ⁵	27 204,08 ⁵	2 222,16 ⁵	15 508,22	883 878,54	267 561,51 ⁵	
1895	67	11 527	1 594 184,32 ⁵	138,81 ⁵	55 575,29 ⁵	746,02	2 292,11 ⁵	25 567,65 ⁵	3 023,67	13 368,93 ⁵	616 316,99	253 755,93	
1894	71	11 606	1 720 337,87	148,23	56 957,44 ⁵	991,53 ⁵	2 555,92 ⁵	26 583,56	2 999,09	15 705,90	643 733,08	271 848,65 ⁵	
1893	66	11 312	1 579 091,00 ⁵	139,60	50 116,16	851,60	3 239,65	24 004,20 ⁵	2 597,00 ⁵	13 706,05 ⁵	568 117,32 ⁵	265 265,26 ⁵	
1892	55	9 075	1 457 260,—	161,—	33 084,—	2) —	1 820,—	19 511,—	978,—	13 131,—	803 537,—	317 411,—	
1891	51	8 075	901 137,31	111,60	27 326,53	1 280,08	1 767,78 ⁵	13 219,16	603,74 ⁵	10 515,77	396 190,80 ⁵	219 545,65	
1890	51	7 873	882 553,—	112,09	27 411,30 ⁵	1 020,25 ⁵	1 855,03	13 621,02	1 094,43	10 103,40	391 655,39	209 223,04 ⁵	
1889	51	7 923	861 264,—	103,63	27 564,15 ⁵	1 074,41 ⁵	1 872,26	13 416,03 ⁵	959,53	10 581,11	372 301,18 ⁵	203 513,05 ⁵	
1888	52	7 984	870 567,50	109,03	25 327,44 ⁵	924,40	1 762,42	10 926,66	873,00 ⁵	10 469,54 ⁵	373 301,57 ⁵	205 186,14 ⁵	
1887	52	7 861	850 047,92 ⁵	108,13	27 429,27 ⁵	847,90 ⁵	1 926,98 ⁵	11 123,37	808,28	10 090,72 ⁵	372 359,69	201 730,29	
1886	52	8 071	853 780,16	105,78	27 456,97	897,77 ⁵	1 853,47 ⁵	11 739,58 ⁵	1 165,69 ⁵	10 093,86	374 230,09	187 055,01 ⁵	
1885	51	8 208	868 235,—	105,78	27 675,79	789,11	1 998,85 ⁵	11 321,70 ⁵	492,40	9 984,89 ⁵	388 339,34 ⁵	183 408,91	
1884	51	8 261	876 050,93	106,04 ⁵	27 528,17	1 177,61	2 093,90	11 683,04 ⁵	3 501,79	9 614,—	393 469,74 ⁵	175 366,73 ⁵	
1883	51	8 627	896 914,43 ⁵	103,96 ⁵	29 490,06 ⁵	1 042,84	1 619,80 ⁵	12 174,82 ⁵	953,91	9 370,87 ⁵	400 984,82 ⁵	175 590,83	
1882	52	8 591	901 464,50	104,93	27 881,86 ⁵	866,15	2 188,54	11 122,70 ⁵	253,23	10 115,21 ⁵	399 458,91	172 567,31 ⁵	
1881	53	9 055	936 870,78	103,46	28 653,66	840,46 ⁵	2 249,81	11 875,28 ⁵	?	9 879,38 ⁵	407 790,47	167 030,38	
1880	50	9 700	901 957,49 ⁵	92,90	27 814,93 ⁵	864,65 ⁵	2 082,98 ⁵	13 029,28	268,23	9 371,30	332 122,30	155 592,14	
1879	50	9 276	877 002,73	94,55	27 759,92 ⁵	811,65 ⁵	1 937,37 ⁵	13 431,67	536,68	9 393,22	324 905,32 ⁵	153 914,02 ⁵	
1878	50	8 554	830 037,89	97,04	25 946,60 ⁵	1 297,62 ⁵	2 192,44	12 541,96	234,76	9 409,27	299 773,80 ⁵	144 212,13 ⁵	
1877	49	8 533	815 422,15	95,56	24 247,66	808,14 ⁵	2 243,60 ⁵	13 925,35 ⁵	53,30	8 623,97 ⁵	314 768,21 ⁵	151 279,24	
1876	49	8 213	760 717,26	92,62	23 251,60 ⁵	770,99 ⁵	2 183,27	11 638,46	1 411,08	8 852,16	280 215,28	143 858,38 ⁵	
1875	46	8 017	723 742,44	90,28	23 507,89	661,43 ⁵	1 917,01	11 042,17 ⁵	283,22	8 522,93 ⁵	275 739,06	134 117,60 ⁵	
1874	45	8 032	698 260,90	86,93	22 697,70	690,38 ⁵	1 274,99	11 120,44	343,07 ⁵	8 272,03	263 129,85	131 240,30	
1873	45	8 159	700 212,30	85,82	22 792,67 ⁵	714,69	2 131,32 ⁵	11 659,25	201,66 ⁵	8 431,02	268 569,79	120 233,00 ⁵	
1872	44	8 276	691 433,10	83,54	22 840,89 ⁵	660,93 ⁵	1 504,51 ⁵	12 380,35 ⁵	293,40	8 378,37	267 082,85	122 139,32	
1871	42	8 558	782 819,29	79,79	21 237,87 ⁵	695,90	1 375,99	11 292,09 ⁵	245,87 ⁵	7 436,24 ⁵	272 629,66	116 935,11	
1870	42	8 041	638 396,89	79,39	20 259,54	611,98	1 781,48	10 035,01 ⁵	261,45	7 100,04 ⁵	267 064,84	106 475,15 ⁵	
1865	37	—	436 404,75	—	—	—	—	—	—	—	—	—	
1860	25	—	270 882,23 ⁵	—	—	—	—	—	—	—	—	—	
1855	20	2 485	132 513,49	53,32	—	—	—	—	—	—	—	—	
1853	16	—	78 269,03	—	—	—	—	—	—	—	—	—	

1) Voor deze Statistiek zijn gegevens ver-
schaft in:
1901 door 71 van de 98 Hulpbanken,
1900 " 76 " " 94 "
1899 " 61 " " 82 "

2) Tengevolge van eene wijziging in de
groepering der gegevens kon het door
de Hulpbanken ontvangen bedrag der
boeten niet worden opgegeven.

BANKEN VAN LEENING.

Het aantal behandelde instellingen bedraagt 23, gelijk aan dat van 1900.

VOORSCHOTTEN

N A A M DER G E M E E N T E.	N ^o . der instelling in het Algemeen Register.	Rentetax der voorschotten.	Aard der instelling.	Waarde waarboven geene panden worden aangenomen.	Waarde waar- onder geene panden worden aangenomen.	Deel der waarde van een pand, dat als maximum voorschot daarop kan worden verleend.	Termijn na afloop waarvan een pand wordt verkocht.	Aantal bij- of hulp- kantoren.	Aantal inbrengers.
1.	2.	3.	4.	5.	6.	7.	8.	9.	10.
Noordbrabant.									
's Hertogenbosch	4	12 pCt.	gemeentelijk	niet bepaald	f 0,30	2/3 en 4/5	14 maanden	—	—
Breda 1)	16	12 pCt.	id.	id.	0,50	2/3 en 4/5	15, 16 en 17 maanden	—	—
Totaal								—	—
Gelderland.									
Arnhem 2)	75	6 pCt.	gemeentelijk	f 500	f 0,50	4/5	6 maanden	1	—
Elburg	94	15 pCt.	verpacht	f 50 a f 60	0,50	—	14 maanden	—	—
Nijmegen 3)	115	15 en 20 pCt.	gemeentelijk	f 500	0,50	2/3	1 jaar.	—	—
Totaal								1	—
Zuidholland.									
's Gravenhage 4)	142	7, 8 en 9 pCt.	gemeentelijk	niet bepaald	f 0,50	de verkoopwaarde	15 maanden	2	—
Delft 5)	152	12 en 13 pCt.	id.	id.	0,50	2/4 en 2/3	14 maanden	—	—
Gouda 6)	161	6, 9 en 12 pCt.	id.	id.	0,40	4/5	14 maanden	—	1
Leiden 7)	177	9 en 12 pCt.	id.	f 300	1,—	4/5	15 maanden	2	—
Rotterdam 8)	198	8, 10 en 12 pCt.	id.	niet bepaald	0,50	4/5 der verkoop- waarde	14—16 maanden	3	—
Totaal								7	1
Noordholland.									
Amsterdam 9)	229	8, 10 en 13 pCt.	gemeentelijk	f 600	f 0,50	5/6	6 maanden	11	—
Haarlem 10)	234	8, 9 en 12 pCt.	id.	niet bepaald	1,—	2/3 en 4/5	15 maanden	—	6
Enkhuizen 11)	260	10 en 12 pCt.	id.	id.	0,50	2/3	16 maanden	—	—
Totaal								11	6

REKENING.

Aantal panden bij het begin van het boekjaar nog in het bezit der bank.	Aantal panden gedurende het boekjaar beleend.	Aantal panden gelost binnen 8 dagen.	Aantal panden gelost na langer tijds- verloop.	Aantal verkochte panden.	Aantal panden aan het einde van het boekjaar in het bezit der bank.	Aantal panden gedurende het boekjaar beleend of waarvan de beleening is hernieuwd			Aanmerkingen.
11.	12.	13.	14.	15.	16.	bij het hoofd- kantoor.	bij de hulp- kantoren.	bij de inbrengers.	20.
15 357	34 517	11 799	22 604	1 720	13 751	34 517	—	—	1) Voor goud en zilver bedraagt het maximum voorschot 4/5 en voor overige panden 2/3 der waarde.
9 369	32 838	17 855	14 564	1 185	8 573	32 838	—	—	2) Een vast recht ten bedrage van f 0,02 van elken gulden of gedeelte daarvan, wordt in de administratiekosten bijgedragen.
24 726	67 355	29 654	37 168	2 905	22 324	67 355	—	—	3) De rentetax is 20 pCt. van voorschotten van f 0,50 t/m f 99,— van f 100,— en daarboven 15 pCt. Bovendien betaalt men bij lossing van panden van f 0,50 tot 3,50 f 0,02, van f 4,— tot f 9,— f 0,03, van f 10,— tot f 24,— f 0,04, van f 25,— tot f 49,— f 0,05 en voor elke f 10,— meer f 0,01.
7 314	46 320	22 612	22 174	1 128	7 720	36 234	10 086	—	4) Van voorschotten van f 0,50 tot beneden f 100,— is de rentetax 9 pCt., van die van f 100,— tot beneden f 200,— 8 pCt. en van hogere 7 pCt. Op een pand kan de verkoopwaarde als maximum-voorschot verleend worden.
152	1 672	23	1 570	40	191	1 672	—	—	5) Van voorschotten beneden f 100,— is de rentetax 13 pCt., van hogere 12 pCt. Voor goud en zilver is bepaald, dat 3/4 der waarde en voor andere panden 2/3 als maximum voorschot geldt. Het bestuur was niet in staat het juiste aantal panden binnen 8 dagen gelost, op te geven, doch schatte dit op ± 60 pCt. van het totaal aantal geloste panden.
6 997	37 429	21 902	14 201	550	7 773	37 429	—	—	Een vast recht ad f 0,01 per pand wordt in de administratiekosten bijgedragen.
14 463	85 421	44 537	37 945	1 718	15 684	75 385	10 086	—	6) De rentetax is van voorschotten van f 40,— t/m f 49,— 12 pCt., van die van f 50,— t/m f 99,— 9 pCt., van 100,— en daarboven 6 pCt.
40 931	146 877	79 433	64 451	3 301	40 623	5 149	141 728	—	7) De rentetax is van voorschotten beneden f 200,— 12 pCt. van hogere 9 pCt. Administratieloon progressief van f 0,02 tot f 0,25.
4 995	20 937	20 692	—	255	4 985	20 937	—	—	8) De rentetax is 12 pCt. voor voorschotten van f 0,50 tot f 20,— 10 pCt. voor die van f 22,— tot f 190,— en 8 pCt. voor die van f 200,— en hooger.
6 054	37 755	26 615	10 647	742	5 835	29 306	—	8 449	9) De rentetax der voorschotten op kleedingstukken, beddegoed of huishoudartikelen van f 0,40 tot f 3,— is 8 pCt. en van f 3,50 tot f 10,— 10 pCt. Op alle overige panden is de rentetax 13 pCt.
9 236	62 973	47 869	13 913	982	9 445	14 472	48 501	—	Op losse juweelen wordt 30 pCt. en op de overige panden ongeveer 2/6 van de getaxeerde waarde voorgeschoten.
87 485	361 112	219 225	133 131	13 180	83 111	25 793	335 319	—	10) Van voorschotten van f 1,— t/m f 300,— is de rentetax 12 pCt., van die van f 301,— t/m f 500,— 9 pCt. en van die van f 501,— en hooger 8,4 pCt.
148 731	629 654	373 142	322 142	18 410	143 999	95 657	525 548	8 449	Voor juweelen, goud en zilver kan het voorschot ten hoogste 4/5 der waarde bedragen en voor andere panden 2/3 der waarde. Een vast recht ad f 0,01 per pand, wordt bij de lossing in de administratiekosten bijgedragen.
211 058	1 133 468	481 323	593 478	27 367	242 356	—	1 133 468	—	11) Van voorschotten beneden f 100,— is de rentetax 12 pCt., van hogere 10 pCt.
13 081	98 511	69 675	26 768	1 683	13 466	832	—	97 679	12) Van voorschotten van f 0,50 tot f 50,— is de rentetax 12 pCt. van f 50,— tot f 100,— 10 pCt., van f 100,— tot f 150,— 8 pCt. en van f 150,— en daarboven 6 pCt.
1 542	3 984	1 263	2 698	207	1 358	3 954	—	—	De voorschotnemers moeten bijdragen in 1 ^o administratieloon aan het hulpkantoor 2,5 en 5 cent; 2 ^o in bewaarloon f 0,02 per pand.
225 681	1 235 063	552 263	622 944	29 257	257 180	4 516	1 133 468	97 679	Van edel metaal kan het voorschot hoogstens 4/5 en van alle andere goederen hoogstens 2/3 der geschatte waarde bedragen.
									13) Er is niet medegedeeld, welke regel in het algemeen bestaat voor de verhouding tusschen de waarde van het pand en het voorschot daarop dan alleen, dat bij panden van f 0,50 waarde, het voorschot f 0,30 bedraagt.

N A A M DER G E M E E N T E.	No. der instelling in het Algemeen Register.	Rentetax der voorschotten.	Aard der instelling.	Waarde waarboven geene panden worden aangenomen.	Waarde waar- onder geene panden worden aangenomen.	Deel der waarde van een pand, dat als maximum voorschot daarop kan worden verleend.	Termijn na afloop waarvan een pand wordt verkocht.	Aantal bij- of hulp- kantoren.	Aantal inbrengers.
1.	2.	3.	4.	5.	6.	7.	8.	9.	10.
Friesland.									
Leeuwarden ¹²⁾	360	6, 8, 10 en 12 pCt.	gemeentelijk	niet bepaald	f 0,50	$\frac{2}{3}$ en $\frac{4}{5}$	14 maanden	1	—
Bolsward ¹³⁾	368	10 en 12 pCt.	id.	id.	0,50	$\frac{3}{5}$	14 maanden	—	—
Harlingen ¹⁴⁾	881	10 en 12 pCt.	verpacht	id.	0,30	$\frac{2}{3}$ en $\frac{4}{5}$	14 maanden	—	—
Smallingerland ¹⁵⁾	396	10, 12, 14 en 16 pCt.	id.	id.	0,50	—	14 maanden	—	—
Sneek	400	10 pCt.	id.	id.	niet bepaald	$\frac{2}{3}$ en $\frac{3}{4}$	14 maanden	—	—
Totaal								1	—
Overijssel.									
Zwolle ¹⁶⁾	417	9, 10 en 12 pCt.	gemeentelijk	niet bepaald	f 0,50	$\frac{2}{3}$ en $\frac{4}{5}$	14 maanden	—	—
Deventer ¹⁷⁾	427	12 pCt.	id.	id.	0,50	$\frac{3}{5}$ en $\frac{7}{10}$	14 maanden	—	—
Totaal								—	—
Groningen.									
Groningen ¹⁸⁾	449	10 en 12 pCt.	gemeentelijk	niet bepaald	f 0,50	$\frac{2}{3}$	1 jaar en 6 weken.	—	10
Totaal								—	10
Drenthe.									
Assen ¹⁹⁾	510	8, 10 en 12 pCt.	verpacht	niet bepaald	f 0,50	$\frac{3}{4}$	15 maanden	—	—
Totaal								—	—
Limburg.									
Maastricht ²⁰⁾	524	5, 7, 8, 10 en 14 pCt.	gemeentelijk	niet bepaald	f 0,50	$\frac{2}{3}$ en $\frac{3}{4}$	14 maanden	1	—
Totaal								1	—
Het Rijk ²¹⁾								21	17

Aantal panden bij het begin van het boekjaar nog in het bezit der bank.	Aantal panden gedurende het boekjaar beleend.	Aantal panden gelost binnen 8 dagen.	Aantal panden gelost na langer tijds- verloop.	Aantal verkochte panden.	Aantal panden aan het einde van het boekjaar in het bezit der bank.	Aantal panden gedurende het boekjaar beleend of waarvan de beleening is hernieuwd			Aanmerkingen.
						bij het hoofd- kantoor.	bij de hulp- kantoren.	bij de inbrengers.	
11.	12.	13.	14.	15.	16.	17.	18.	19.	20.
10 362	41 430	20 070	18 779	1 287	11 056	41 430	—	—	14) Van voorschotten beneden f 100,— is de rentetax 12 pCt. en van hogere 10 pCt. Voor goud en zilver bedraagt het maximum voorschot $\frac{4}{5}$ en voor de overige panden $\frac{3}{4}$ der waarde. De aantallen voor kolommen 13 en 14 konden niet gesplitst opgegeven worden. In de bedragen, vermeld in kol. 13, 14 en 15, is een telfout van 10, waarvan geen nadere opheldering ontvangen is.
720	3 788	69	3 562	49	828	3 788	—	—	
2 818	11 015	10 822	—	278	2 743	11 015	—	—	15) Van voorschotten beneden f 25,— is de rentetax 16 pCt. van die van f 25,— tot f 50,— 14 pCt., van die van f 50,— tot f 100,— 12 pCt. en van die van f 100 en hooger 10 pCt. 16) De voorschotnemers moeten bijdragen in administratieloon van panden van: f 0,50 t/m f 3,— 1 cent f 10,— t/m f 20,— 5 cent " 3,— " " 6,— 3 " " 20,— " " 100,— 10 " " 6,— " " 10,— 4 " " voor panden van meer dan f 100,— 5 cent daarboven voor elke f 100,— of gedeelte daarvan. Voor goud en zilver is het maximum voorschot $\frac{4}{5}$, voor andere panden $\frac{2}{3}$ der waarde.
102	544	107	421	49	69	544	—	—	
7 294	13 398	7 318	5 294	420	7 660	13 323	—	—	17) Voor goud en zilver is het maximum voorschot $\frac{7}{10}$, voor andere panden $\frac{2}{3}$ der waarde. De voorschotnemers moeten bijdragen in administratiekosten van: f 0,30 t/m f 5,— 2 cent f 200,— t/m f 300,— 20 cent " 5,— " " 25,— 5 " " 300,— " " 400,— 25 " " 25,— " " 100,— 10 " " 400,— en hooger 30 " " 100,— " " 200,— 15 " 18) Van voorschotten beneden f 200,— is de rentetax 12 pCt., van hogere 10 pCt.
21 296	70 175	27 564	28 056	2 083	22 956	70 175	—	—	
10 171	33 864	21 782	13 992	500	9 761	33 864	—	—	19) De rentetax der voorschotten is: van f 0,50 t/m f 10,— 12 pCt., bij een vol jaar beleening 10 pCt. " 10,— " " 100,— 10 " " " " " " " 8 " " 100,— en daarboven 8 pCt. 20) Van voorschotten van f 0,50 t/m f 25,— is de rentetax 14 pCt., van die van f 26,— t/m f 49,— 10 pCt., van die van f 50,— t/m f 199,— 8 pCt. van die van f 200,— en hooger 7 pCt. en van die op pensioenen 5 pCt. Voor goud en zilver bedraagt het maximum voorschot $\frac{3}{4}$ en voor andere voorwerpen $\frac{2}{3}$ der waarde. De voorschotnemers moeten bijdragen in administratieloon voor panden van: f 0,50 1 cent f 31,— t/m f 40,— 12 cent " 0,75 3 " " 41,— " " 50,— 14 " " 1,— t/m f 2,— 4 cent " 51,— " " 100,— 24 " " 2,50 " " 5,— 5 " " 101,— " " 150,— 34 " " 6,— " " 10,— 6 " " 151,— en daarboven 40 " " 11,— " " 20,— 8 " als maximum. 21) In de aantallen vermeld in kol. 13 en 14, zijn niet begrepen 31 514 panden, waarvan niet bekend is, of die binnen 8 dagen, of na langer tijdsverloop gelost zijn; evenmin zijn in de getallen in kol. 17—18 begrepen 58 449 panden, waarvan niet opgegeven kon worden of bij het hoofdkantoor, of bij de hulpkantoren de beleening hernieuwd was.
5 594	25 748	16 070	9 876	440	4 947	25 748	—	—	
15 765	61 612	37 852	23 868	949	14 703	61 612	—	—	
16 555	47 859	15 426	28 455	2 876	17 657	47 859	—	41 254	
16 555	47 859	15 426	28 455	2 876	17 657	47 859	—	41 254	
3 237	6 356	935	4 833	327	3 493	6 356	—	—	
3 237	6 356	935	4 833	327	3 493	6 356	—	—	
13 236	58 449	25 166	32 593	1 607	12 314	58 449	—	—	
13 236	58 449	25 166	32 593	1 607	12 314	58 449	—	—	
483 690	2 262 844	1 106 569	1 037 954	60 192	510 315	387 911	1 669 102	147 382	

BELEENERSREKENING EN

N A A M DER GEMEENTE.	No. der instelling in het Algemeen Register.	BELEENERSREKENING.						KAPITAALREKENING				
		Bedrag van het aan het einde van het vorig boekjaar nog op de panden verschuldigde (zonder bijrekening van rente).	Bedrag der gedurende het boekjaar op nieuwe panden verleende voorschotten.	Bedrag der aflossingen door de beleeners betaald (zonder bijrekening van rente).	Bedrag der voorschotten, verleend op de gedurende het boekjaar verkochte panden.	Bedrag van het aan het einde van het boekjaar nog op de panden verschuldigde (zonder bijrekening van rente).	Totaal der kolommen 3-4 en 5-7.	Bedrag van het aan het einde van het boekjaar nog op de panden verschuldigde (zonder bijrekening van rente).	ACTIVA.			
									Onroerende eigendommen.	Gelden in kas.	Effecten en andere waarden.	Overige debiteuren.
1.	2.	3.	4.	5.	6.	7.	8.	9.	10.	11.	12.	13.
Noordbrabant.												
's Hertogenbosch	4	Gld. 47 163,85	Gld. 97 802,75	Gld. 96 099,25	Gld. 3 308,35	Gld. 45 564,—	Gld. 144 966,60	Gld. 45 564,—	—	Gld. 2 255,92	—	—
Breda 1)	16	31 329,—	67 794,—	66 105,—	2 729,50	30 288,50	99 123,—	30 288,50	—	935,85	—	—
Totaal		78 492,85	165 596,75	162 204,25	6 037,85	75 852,50	244 089,60	75 852,50	—	3 191,77	—	—
Gelderland.												
Arnhem	75	26 519,25	109 836,75	106 165,75	3 372,75	26 817,50	136 356,—	26 817,50	16 000,—	906,37 ⁵	327,43 ⁵	31 945,65
Elburg	94	228,—	2 844,85	2 705,10	81,25	236,50	3 072,85	236,50	—	8,50	—	—
Nijmegen	115	20 210,50	90 499,75	87 111,—	1 193,—	22 406,25	110 710,25	22 406,25	—	1 676,23	—	1 052,75
Totaal		46 957,75	203 181,35	195 981,85	4 647,—	49 510,25	250 139,10	49 510,25	16 000,—	2 591,15 ⁵	327,43 ⁵	32 998,43
Zuidholland.												
's Gravenhage	142	231 488,65	581 802,40	572 144,55	13 643,35	230 498,15	816 291,05	230 498,15	—	6 867,35	28 265,62 ⁵	—
Delft	152	14 674,50	43 956,75	44 081,25	650,25	13 899,75	58 631,25	13 899,75	—	922,20	—	—
Gouda 2)	161	18 053,15	75 073,10	73 477,50	1 468,55	18 180,20	93 126,25	18 180,20	—	1 152,53	—	2 251,57
Leiden	177	44 174,25	187 392,75	182 879,50	3 514,—	45 173,50	231 567,—	45 173,50	—	20 039,12	859,40	1 787,38
Rotterdam 3)	195	285 703,75	912 264,25	883 365,25	31 188,75	283 414,—	1 197 663,—	283 414,—	—	8 127,06	20 000,—	3 739,32
Totaal		597 094,30	1 800 482,25	1 755 948,05	50 469,90	591 165,60	2 397 583,55	591 165,60	—	37 108,26	49 125,02 ⁵	7 778,27
Noordholland.												
Amsterdam	229	967 505,90	4 266 525,20	3 997 300,75	90 385,80	1 110 341,55	5 231 631,10	1 140 344,55	504 612,46 ⁵	29 050,45 ⁵	—	13 793,05 ⁵
Haarlem	234	49 041,50	277 413,25	273 375,50	4 964,50	50 014,75	327 354,75	50 014,75	—	3 514,36 ⁵	12 000,—	—
Enkhuizen 4)	260	5 803,50	10 019,75	10 485,25	540,75	4 797,25	15 823,25	4 797,25	—	260,45 ⁵	11 118,85	—
Totaal		1 022 250,90	4 553 958,20	4 280 161,50	101 891,05	1 165 153,55	5 574 208,10	1 195 156,55	504 612,46 ⁵	32 821,27 ⁵	23 118,85	13 793,05 ⁵

KAPITAALREKENING.

(op het einde van het boekjaar).					Totaal der kolommen 9-13 en 14-17.	Aanmerkingen.
PASSIVA.				Totaal der kolommen 9-13 en 14-17.		
Eigen kapitaal der banken.	Opgenomen kapitaal der banken.	Saldo der beschikbare overschotten.	Overige crediteuren.			
14.	15.	16.	17.	18.	19.	
Gld. 1 909,92	Gld. 45 000,—	Gld. 910,—	Gld. —	Gld. 47 819,92	1) Het eigen kapitaal bedroeg volgens opgaven over 1900 f 16 470,61 Hier is bijgevoegd aandeel winst 1901 " 130,82	
16 879,85 ⁵	10 500,—	395,66	3 448,83 ⁵	31 224,35	en moest het dus thans bedragen f 16 601,43 doch het wordt vermeld te belooopen " 16 879,85 ⁵	
18 789,77 ⁵	55 500,—	1 305,66	3 448,83 ⁵	79 014,27	Omtrent het verschil ten bedrage van f 278,42 ⁵ konden niettegenstaande herhaalde pogingen geen afdoende inlichtingen verkregen worden.	
—	75 000,—	782,29	214,07	75 996,96	2) Het saldo der beschikbare overschotten is volgens de administratie begrepen in het eigen kapitaal, zoodat kol. 14 en 16 eigenlijk één zijn. Einde vorig jaar bedroegen zij samen f 27 332,02 ⁵ af verlies dit jaar " 747,72 ⁵	
—	—	8,50	236,50	295,—	f 26 584,30 aan de gemeente afgedragen. " 5 000,—	
25 000,—	—	135,31	—	25 135,31	f 21 584,30	
25 000,—	75 000,—	926,10	501,17	101 427,27	3) Van het eigen kapitaal werd f 10 859,25 besteed aan aankoop onroerend goed.	
248 809,18 ⁵	15 000,—	1 821,94	—	265 631,12 ⁵	4) Daar de verkooping — respectievelijk overschottenrekening — afzonderlijk geadministreerd wordt bij deze Bank, wordt het saldo der beschikbare overschotten niet in de kapitaalrekening der bank opgenomen.	
4 596,71	10 000,—	225,24	—	14 821,95		
21 075,43	—	593,87	—	21 554,30		
67 000,—	—	859,40	—	67 859,40		
200,082,51	110 000,—	5 197,87	—	315 280,33		
541 563,83 ⁵	135 000,—	8 613,32	—	685 177,15 ⁵		
448 344,00 ⁵	961 126,70 ⁵	17 400,50	60 929,31 ⁵	1 487 800,52 ⁵		
50 000,—	12 900,—	1 192,16 ⁵	1 436,95	65 529,11 ⁵		
16 000,—	—	—	182,55 ⁵	16 182,55 ⁵		
514 344,00 ⁵	974 026,70 ⁵	18 592,66 ⁵	62 548,82	1 569 512,19 ⁵		

N A A M DER G E M E E N T E.	No. der instelling in het Algemeen Register.	B E L E E N E R S R E K E N I N G.						K A P I T A A L R E K E N I N G					(op het einde van het boekjaar).					Aanmerkingen.
		Bedrag van het aan het einde van het vorig boekjaar nog op de panden verschuldigde zonder bijrekening van rente).	Bedrag der gedurende het boekjaar op nieuwe panden verleende voorschotten.	Bedrag der aflossingen door de beleeners betaald (zonder bijrekening van rente).	Bedrag der voorschotten, verleend op de gedurende het boekjaar verkochte panden.	Bedrag van het aan het einde van het boekjaar nog op de panden verschuldigde (zonder bijrekening van rente).	Totaal der kolommen 3-4 en 5-7.	A C T I V A.					P A S S I V A.				Totaal der kolommen 9-13 en 14-17.	
								Bedrag van het aan het einde van het boekjaar nog op de panden verschuldigde (zonder bijrekening van rente).	Onroerende eigendommen.	Gelden in kas.	Effecten en andere waarden.	Overige debiteuren.	Eigen kapitaal der banken.	Opgenomen kapitaal der banken.	Saldo der beschikbare overschotten.	Overige crediteuren.		
1.	2.	3.	4.	5.	6.	7.	8.	9.	10.	11.	12.	13.	14.	15.	16.	17.	18.	19.
Friesland.		Gld.	Gld.	Gld.	Gld.	Gld.	Gld.	Gld.	Gld.	Gld.	Gld.	Gld.	Gld.	Gld.	Gld.	Gld.	Gld.	
Leeuwarden	360	32 122,10	99 300,10	93 886,70	2 646,40	34 889,10	131 422,20	34 889,10	14 000,—	563 33	1 000,—	—	8 008,02	37 000,—	444,41	5 000,—	50 452,43	1) Onder het saldo in kas ad f 690,08 ⁵ is tevens begrepen de winst in 1901 behaald ad f 1,75. Het opgenomen kapitaal der bank bedroeg nominaal f 3 500. Wegens verlaagd subsidie van het St. Anthonius Gasthuis is door de bank een verlies geleden: in 1894 van f 143,33 „ 1895 „ „ 44,20 „ 1896 „ „ 110,28 ⁵ „ 1897 „ „ 73,97 ⁵ „ 1898 „ „ 114,28 ⁵ „ 1899 „ „ 75,10 ⁵ „ 1900 „ „ 52,28 ⁵ Totaal f 618,46 ⁵ Men tracht door andere middelen dit tekort te dekken. 2) Het bedrag, vermeld in kolom 3, stemt niet overeen met dat in kol. 7 van het vorig jaar, doch is f 0,50 lager; het verschil is niet nader opgehelderd. 3) Daar door de banken van leening te Harlingen, Smallingerland en Sneek geen gegevens zijn verstrekt betreffende de Kapitaalrekening, zijn de bedragen vermeld in de kolommen 7 en 9 niet eensluidend.
Bolsward 1)	365	2 180,45	4 637,65	4 537,55	51,05	2 229,50	6 818,10	2 229,50	—	690,08 ⁵	—	—	30,30	2 883,28 ⁵	—	—	2 919,55 ⁵	
Harlingen 2)	381	5 657,40	17 654,70	17 384,95	260,90	5 696,25	23 342,10	—	—	—	—	—	—	—	—	—	—	
Smallingerland	396	2 137,78	3 016,86	2 934,89	210,95	2 008,80	5 154,64	—	—	—	—	—	—	—	—	—	—	
Sneek	400	3 475,80	18 435,90	18 191,70	579,25	3 170,75	21 941,70	—	—	—	—	—	—	—	—	—	—	
Totaal 3)		45 578,53	143 105,21	136 935,79	3 748,55	47 994,40	188 678,74	37 118,60	14 000,—	1 253,41 ⁵	1 000,—	—	8 014,32	39 883,28 ⁵	444,41	5 000,—	53 372,01 ⁵	
Overijssel.																		
Zwolle	417	13 296,75	60 472,25	59 859,75	955,75	17 953,50	78 769,—	17 953,50	—	1 778,15 ⁵	20 334,87 ⁵	—	23 564,32 ⁵	17 000,—	502,20 ⁵	—	40 066,53	
Deventer	427	14 069,10	48 532,30	49 590,40	1 060,05	11 980,95	62 631,40	11 980,95	—	1 431,55	—	9 003,93	18 672,71 ⁵	3 500,—	207,05	36,66 ⁵	22 416,43	
Totaal		27 365,85	109 004,55	109 450,15	2 015,80	29 934,45	141 400,40	29 934,45	—	3 209,70 ⁵	20 334,87 ⁵	9 003,93	41 237,04	20 500,—	709,25 ⁵	36,66 ⁵	62 482,96	
Groningen.																		
Groningen	449	35 327,65	97 741,—	91 525,25	3 647,—	37 896,40	133 068,65	37 896,40	—	313,56 ⁵	—	4 785,22 ⁵	18 000,—	23 000,—	995,29	999,90	42 995,19	
Totaal		35 327,65	97 741,—	91 525,25	3 647,—	37 896,40	133 068,65	37 896,40	—	313,56 ⁵	—	4 785,22 ⁵	18 000,—	23 000,—	995,29	999,90	42 995,19	
Drenthe.																		
Assen	510	7 731,90	17 590,50	16 860,20	743,90	7 718,30	25 322,40	7 718,30	—	1 381,26	—	—	—	9 000,—	99,56	—	9 099,56	
Totaal		7 731,90	17 590,50	16 860,20	743,90	7 718,30	25 322,40	7 718,30	—	1 381,26	—	—	—	9 000,—	99,56	—	9 099,56	
Limburg.																		
Maastricht	524	24 675,75	82 945,75	82 652,75	2 321,25	22 647,25	107 621,25	22 647,25	—	1 064,08 ⁵	1 469,20	3 309,68	24 354,49	3 000,—	76,47 ⁵	1 659,25	29 090,21 ⁵	
Totaal		24 675,75	82 945,75	82 652,75	2 321,25	22 647,25	107 621,25	22 647,25	—	1 064,08 ⁵	1 469,20	3 309,68	24 354,49	3 000,—	76,47 ⁵	1 659,25	29 090,21 ⁵	
Het Rijk 3)		1 891 470,48	7 173 642,31	6 831 719,79	175 517,30	2 057 875,70	9 065 112,79	2 046 999,90	334 612,46 ⁵	82 544,49	95 375,38 ⁵	71 668,59	1 191 333,46 ⁵	1 334 909,99	31 762,73 ⁵	74 194,64	2 632 200,83	

WINST- EN

N A A M DER GEMEENTE.	No. der instelling in het Algemeen Register.	WINST- EN VERLIES								
		B A T E N.								
		Rente van voorschotten op panden, die gelost zijn, of waarvan de beleening is hernieuwd.	Rente op het oogenblik der verkoop van de beleeners verschuldigd op verkochte panden.	Opgelden door de koopers betaald voor zoover deze ten bate der bank komen.	Waarborgrechten door de koopers terugbetaald.	Onafgehaalde in den loop des boekjaars aan de bank vervallen overschotten.	Inkomsten van bezittingen, rente van belegde gelden.	Voor administratiekosten van de hulpkantoren ontvangen.	Andere baten (o. a. restitutie van tekorten na de gehouden verkooping door ambtenaren der bank).	Totaal der baten.
1.	2.	3.	4.	5.	6.	7.	8.	9.	10.	11.
Noordbrabant.		Gld.	Gld.	Gld.	Gld.	Gld.	Gld.	Gld.	Gld.	Gld.
's Hertogenbosch 1)	4	5 379,46 ⁵	592,37	—	6,—	293,19	—	—	2 009,69	8 280,71 ⁵
Breda	16	3 261,04	439,09	—	13,50	312,55 ⁵	—	—	—	4 026,18 ⁵
Totaal		8 640,50 ⁵	1 031,46	—	19,50	605,74 ⁵	—	—	2 009,69	12 306,90
Gelderland.										
Arnhem 2).	75	1 714,97	133,71	55,20 ⁵	94,95	179,83	0,20	—	2 143,68	4 355,54 ⁵
Elburg 3).	94	67,58 ⁵	2,—	4,48 ⁵	—	3,75	—	—	—	77,82
Nijmegen 4).	115	4 486,24	273,41 ⁵	95,08 ⁵	6,10	178,38	—	—	52,57 ⁵	5 091,79 ⁵
Totaal		6 268,79 ⁵	409,12 ⁵	154,77 ⁵	101,05	361,96	0,20	—	2 199,25 ⁵	9 525,16
Zuidholland.										
's Gravenhage 5).	142	19 238,27	1 693,96	325,68	194,92 ⁵	1 117,49 ⁵	900,—	4 929,06	361,33	28 760,72
Delft 6).	152	1 837,87	111,45	—	2,90	122,39	—	—	214,62	2 289,16
Gouda 7).	161	2 096,46	291,57	—	—	291,30	130,06	—	896,42	3 705,81
Leiden 8).	177	4 796,56	527,34	62,85 ⁵	30,82 ⁵	288,71 ⁵	—	1 980,55	—	7 686,84 ⁵
Rotterdam 9).	198	30 430,39	4 431,75	1 813,47	285,52	2 580,37	564,98	8 873,10	558,14	49 567,72
Totaal		55 399,48 ⁵	7 056,07	2 232,06 ⁵	514,17	4 400,27	1 593,04	15 782,71	2 030,51	92 010,35 ⁵
Noordholland.										
Amsterdam 10).	229	121 768,08 ⁵	7 943,41	6 258,56	914,62 ⁵	6 010,69	5 947,71 ⁵	—	1 147,54 ⁵	149 996,63
Haarlem	234	6 312,13	695,76	63,30 ⁵	62,77 ⁵	450,02 ⁵	—	—	939,35	8 553,40 ⁵
Enkhuizen 10).	260	793,69	75,49	—	10,—	50,45	292,72	—	336,36	1 468,71
Totaal		128 783,90 ⁵	8 714,66	6 321,92 ⁵	987,40	6 547,16 ⁵	6 240,43 ⁵	—	2 423,25 ⁵	160 018,74 ⁵

VERLIESREKENING.

N A A M DER GEMEENTE.	No. der instelling in het Algemeen Register.	REKENING.										Bedrag uit de winst aan de gemeente uitgekeerd.	Aanmerkingen.
		L A S T E N.											
		Rente van kapitalen.	Administratiekosten.	Betaalde waarborgrechten.	Tekorten na de gehouden verkooping.	Vergoeding voor beschadigde en vermiste panden.	Andere lasten.	Totaal der lasten.	Winst.	Verlies.			
12.	13.	14.	15.	16.	17.	18.	19.	20.	21.	22.			
Noordbrabant.		Gld.	Gld.	Gld.	Gld.	Gld.	Gld.	Gld.	Gld.	Gld.	Gld.	Gld.	
's Hertogenbosch 1)	4	2 210,79	6 926,44 ⁵	6,—	166,47	—	—	—	—	9 309,70 ⁵	—	1 028,99	—
Breda	16	269,66	412,55	13,50	220,82	—	—	—	—	2 500,—	3 446,53	579,05 ⁵	—
Totaal		2 480,45	7 368,99 ⁵	19,50	387,29	—	—	—	—	2 500,—	12 756,23 ⁵	579,05 ⁵	1 028,99
Gelderland.													
Arnhem 2).	75	2 825,—	299,13	94,95	54,15	—	—	—	—	6 782,55	10 055,78	—	5 700,23 ⁵
Elburg 3).	94	—	—	—	—	—	—	—	—	16,09	16,09	61,73	—
Nijmegen 4).	115	1 000,—	4 184,20	7,80	52,57 ⁵	—	—	—	—	900,—	6 144,57 ⁵	—	1 052,78
Totaal		3 825,—	4 483,33	102,75	106,72 ⁵	—	—	—	—	7 698,64	16 216,44 ⁵	61,73	6 753,01 ⁵
Zuidholland.													
's Gravenhage 5).	142	690,55 ⁵	19 805,15 ⁵	224,70	345,06 ⁵	—	—	—	—	4 630,98	25 696,45 ⁵	3 064,26 ⁵	—
Delft 6).	152	350,—	2 017,68 ⁵	2,90	5,25	—	—	—	—	—	2 375,83 ⁵	—	86,67 ⁵
Gouda 7).	161	1 000,—	2 842,72 ⁵	12,65	48,08	—	—	—	—	530,08	4 453,53 ⁵	—	747,72 ⁵
Leiden 8).	177	—	9 265,06 ⁵	30,67 ⁵	178,48 ⁵	—	—	—	—	—	9 474,22 ⁵	—	1 787,38
Rotterdam 9).	198	5 500,—	28 740,96 ⁵	285,52	5 581,37	—	—	—	—	10 355,60 ⁵	50 463,46	—	895,74
Totaal		7 540,55 ⁵	62 671,59 ⁵	556,44 ⁵	6 158,25	—	—	—	—	15 536,66 ⁵	92 463,51	3 064,26 ⁵	3 517,52
Noordholland.													
Amsterdam 10).	229	33 703,05	123 018,03	914,62 ⁵	3 011,79	65,30	—	—	—	3 076,39	163 739,65 ⁵	—	13 793,05 ⁵
Haarlem	234	645,—	5 771,44 ⁵	62,77 ⁵	—	—	—	—	—	637,26 ⁵	7 116,45 ⁵	1 436,95	—
Enkhuizen 10).	260	—	847,83 ⁵	10,—	—	—	—	—	—	428,32	1 286,15 ⁵	182,55 ⁵	—
Totaal		34 348,05	129 637,28	987,40	3 011,79	65,30	—	—	—	4 142,47 ⁵	172 192,29 ⁵	1 619,50 ⁵	13 793,05 ⁵

1) Het verlies werd gedekt uit de vroegere winst.

De opbrengst der verkooping wordt na aftrek van het beschikbare overschot dadelijk verantwoord, zonder dat het verlies in aanmerking komt, zoodat het bedrag in kolom 7 vermeld, niet is het onafgehaald overschot aan de bank vervallen, maar de winst op de verjaarde verkooping verkregen, welke natuurlijk altijd lager is dan het bedrag in kolom 6 der Overschottenrekening.

Onafgehaald overschot f 474,54
Verlies op de verjaarde verkooping „ 181,35

f 293,19
Het bedrag in kolom 4 van deze rekening vertegenwoordigt de renten bij verkooping gehouden in Juni, Sept. en Dec. 1899 en Maart 1900.

Het bedrag in kolom 4 van de Verkoopingenrekening vertegenwoordigt de renten bij verkooping gehouden in 1901.

Niet vóór 1904 kan de administratie der Instelling de cijfers geven zooals zij gevraagd worden.

2) Volgens art. 4 van het nieuwe reglement wordt het nadeelig saldo, na goedkeuring van de rekening door den gemeenteraad, ten laste van de bank gebracht.

3) De winst komt ten bate van den pachter.

4) Het verlies werd door de gemeente vergoed.

5) De winst is bestemd tot het vormen van een eigen fonds.

6) Het verlies is gedekt door afschrijving op de kapitaalrekening.

7) Het verlies werd gedekt door afschrijving op het in gebruik zijnde kapitaal der bank.

8) Het verlies werd door de gemeente vergoed.

9) Het gemeentebestuur heeft nog niet beslist hoe het verlies gedekt moet worden.

10) De winst is bestemd tot rente van het gemeentelijk kapitaal.

WINST- EN VERLIES

N A A M DER G E M E E N T E.	No. der instelling in het Algemeen Register.	R A T E N.									Totaal der baten.
		Rente van voorschotten op panden, die gelost zijn, of waarvan de beleening is hernieuwd.	Rente op het oogenblik der verkoopning door de beleeners verschuldigd op verkochte panden.	Opgelden door de koopers betaald voor zoover deze ten bate der bank komen.	Waarborg-rechten door de koopers terugbetaald.	Onaf-gehaalde in den loop des boekjaars aan de bank vervallen overschotten.	Inkomsten van bezittingen, rente van belegde gelden.	Voor administratie-kosten van de hulp-kantoren ontvangen.	Andere baten (o. a. restitutie van tekorten na de gehouden verkoopningen door ambtenaren der bank).		
1.	2.	3.	4.	5.	6.	7.	8.	9.	10.	11.	
Friesland.		Gld.	Gld.	Gld.	Gld.	Gld.	Gld.	Gld.	Gld.	Gld.	
Leeuwarden 1) . . .	360	3 411,74	419,81	169,87	14,02 ⁵	240,32 ⁵	—	865,07	877,47 ⁵	5 998,31	
Bolsward	368	372,99	8,48	—	—	—	—	—	300,62	682,09	
Harlingen	381	698,78	46,15	—	—	—	—	—	—	744,93	
Smallingerland 2) . .	396	266,04 ⁵	46,62	12,46	—	25,29	—	—	100,—	453,41 ⁵	
Sneek 3)	400	1 503,40	98,45	—	—	36,80	—	—	—	1 638,15	
Totaal		6 252,95 ⁵	619,51	182,33	14,02 ⁵	304,91 ⁵	—	865,07	1 275,09 ⁵	9 316,89 ⁵	
Overijssel.											
Zwolle	417	2 130,11	189,28	—	25,35	375,91	664,65	—	636,19	4 024,49	
Deventer 4)	427	1 690,76	175,45	—	21,78	127,10 ⁵	218,98	539,22	—	2 773,38 ⁵	
Totaal		3 820,87	364,73	—	47,13	506,10 ⁵	883,63	539,22	636,19	6 797,87 ⁵	
Groningen.											
Groningen 5)	449	4 228,37 ⁵	697,92	—	—	515,73	—	—	493,97	5 935,99 ⁵	
Totaal		4 228,37 ⁵	697,92	—	—	515,73	—	—	493,97	5 935,99 ⁵	
Drenthe.											
Assen	510	1 065,97	112,59	21,34	—	29,70	—	—	—	1 229,60	
Totaal		1 065,97	112,59	21,34	—	29,70	—	—	—	1 229,60	
Limburg.											
Maastricht 6)	524	3 166,13	410,91	132,07	52,10	41,91	169,51	2 229,07	60,—	6 261,70	
Totaal		3 166,13	410,91	132,07	52,10	41,91	169,51	2 229,07	60,—	6 261,70	
Het Rijk		220 626,98 ⁵	19 416,97 ⁵	9 074,44 ⁵	1 735,37 ⁵	13 313,50	8 888,81 ⁵	10 416,07	11 130,96 ⁵	303 603,12 ⁵	

REKENING.

L A S T E N.							Winst.	Verlies.	Bedrag uit de winst aan de gemeente uitgekeerd.	Aanmerkingen.
Rente van kapitalen.	Admini-stratiekosten.	Betaalde waarborg-rechten.	Tekorten na de gehouden ver-koopningen.	Vergoeding voor beschadigde en vermiste panden.	Andere lasten.	Totaal der lasten.				
12.	13.	14.	15.	16.	17.	18.	19.	20.	21.	22.
Gld.	Gld.	Gld.	Gld.	Gld.	Gld.	Gld.	Gld.	Gld.	Gld.	
1 382,16	5 954,52 ⁵	14,02 ⁵	86,27	—	—	7 436,98	—	1 438,66 ⁵	—	1) Het verlies is gedekt door afschrijving van de vroeger verkregen winst.
127,50	549,54	—	—	—	3,30	680,34	1,75	—	—	2) De winst komt ten bate van den pachter.
—	—	—	116,10	—	50,—	166,10	578,83	—	—	3) De bestemming der overige winst werd niet vermeld.
150,—	150,—	0,60	21,87	—	—	322,47	130,94 ⁵	—	—	4) Het verlies is gedekt door vermindering van het reservefonds.
381,—	353,20	3,15	137,20	—	54,25	928,80	709,35	—	50,—	5) De winst is bestemd tot aflossing der opgenomen kapitalen.
2 040,66	7 007,26 ⁵	17,77 ⁵	361,44	—	107,55	9 534,69	1 430,87 ⁵	1 438,66 ⁵	50,—	6) Van de winst is f 300,— op de reserve-rekening overgebracht en f 601,72 bij het kapitaal der bank gevoegd.
856,67	2 943,21 ⁵	25,35	11,27 ⁵	—	6,25	3 842,76	181,73	—	—	
175,—	2 016,—	21,07 ⁵	55,87 ⁵	—	531,72	2 799,67	—	26,28 ⁵	—	
1 031,67	4 959,21 ⁵	46,42 ⁵	67,15	—	537,97	6 642,43	181,73	26,28 ⁵	—	
697,50	3 004,80	—	413,69	—	1 382,76 ⁵	5 498,75 ⁵	437,24	—	—	
697,50	3 004,80	—	413,69	—	1 382,76 ⁵	5 498,75 ⁵	437,24	—	—	
360,—	745,73	—	83,87	—	40,—	1 229,60	—	—	—	
360,—	745,73	—	83,87	—	40,—	1 229,60	—	—	—	
128,54	4 314,27	52,10	332,15 ⁵	—	502,91 ⁵	5 359,98	901,72	—	—	
128,54	4 314,27	52,10	332,15 ⁵	—	502,91 ⁵	5 359,98	901,72	—	—	
52 452,42 ⁵	224 922,48	1 782,39 ⁵	10 922,36	65,30	32 448,98	321 893,94	8 266,72	26 557,53	2 118,34	

VERKOOPINGEN.

1.	2.	VERKOOPINGEN.														
		No. der instelling in het Algemeen Register.														
N A A M DER G E M E E N T E.		3.	4.	5.	6.	7.	8.	9.	10.	11.	12.	13.	14.	15.	16.	17.
		Bedrag der voorschotten, verleend op de gedurende het boekjaar verkochte panden, van welker opbrengst een deel voor de leeners beschikbaar blijft.	Bedrag der rente op het oogenblik der verkoop door de leeners verschuldigd voor de in kolom 3 bedoelde voorschotten.	Betaald waarborgrecht voor de in kolom 3 bedoelde panden.	Andere uitgaven bij den verkoop der in kolom 3 bedoelde panden.	Ten bate der bank komend bedrag der in kolom 10 bedoelde opgeldten.	Bedrag der beschikbare overschotten na gedurende het boekjaar gehouden verkooping.	Opbrengst van den verkoop der in kolom 3 bedoelde panden.	Opgeldten door de koopers betaald bij verkoop der in kolom 3 bedoelde panden.	Waarborgrechten door de koopers terugbetaald bij verkoop der in kolom 3 bedoelde panden.	Andere ontvangsten bij den verkoop der in kolom 3 bedoelde panden.	Bedrag der voorschotten, verleend op de gedurende het boekjaar verkochte panden, welker opbrengst niet voldoende geweest is om de schuld der leeners te dekken.	Bedrag der renten op het oogenblik der verkoop door de leeners verschuldigd voor de in kolom 13 bedoelde voorschotten.	Betaald waarborgrecht voor de in kolom 13 bedoelde panden.	Ten bate der bank komend bedrag der in kolom 10 bedoelde opgeldten.	Andere uitgaven bij verkoop der in kolom 13 bedoelde panden.
Noordbrabant.		Gld.	Gld.	Gld.	Gld.	Gld.	Gld.	Gld.	Gld.	Gld.	Gld.	Gld.	Gld.	Gld.	Gld.	Gld.
's Hertogenbosch 1)	4	3 303,85	639,07	0,—	—	—	655,78	4 339,05	—	0,—	—	—	—	—	—	—
Breda 2)	16	1 783,—	285,95	6,10	124,23	—	470,33	2 544,75	118,76	6,10	—	935,50	151,39	6,85	—	41,18
Totaal . . .		5 086,85	925,02	12,10	124,23	—	1 126,11	6 934,40	118,76	12,10	—	935,50	151,39	6,85	—	41,18
Gelderland.																
Arnhem 3)	75	2 675,50	160,69	94,95	130,67	85,20 ⁵	789,01	3 625,20	215,87 ⁵	94,95	—	601,50	37,—	—	—	—
Elburg	94	81,25	2,—	—	—	4,45 ⁵	8,50	89,75	4,45 ⁵	—	2,—	—	—	—	—	—
Nijmegen 4)	115	895,—	203,54	6,10	28,30	79,23 ⁵	450,06	1 578,60	79,23 ⁵	6,10	28,30	277,50	64,72 ⁵	1,70	14,57	—
Totaal . . .		3 651,75	366,23	101,05	158,97	165,92 ⁵	1 277,57	5 293,55	299,58 ⁵	101,05	30,30	879,—	101,72 ⁵	1,70	14,57	—
Zuidholland.																
's Gravenhage 5)	142	9 517,55	1 226,37	136,35	454,22	240,28 ⁵	3 189,88	13 933,50	703,50 ⁵	136,35	—	3 182,20	352,56 ⁵	27,—	56,99	103,84 ⁵
Delft	152	560,50	97,75	2,90	50,20	—	247,75	903,90	—	—	50,20	23,75	4,35	—	—	—
Gouda	161	1 126,30	222,34	1,50	5,85	—	479,76	1 835,75	—	—	—	335,—	67,93	2,95	—	2,35
Leiden	177	2 690,—	403,65	19,65	143,52	52,55	808,14 ⁵	3 901,80	190,07	19,65	—	777,—	116,63 ⁵	1,80	9,58 ⁵	26,26
Rotterdam 6)	198	16 055,75	2 498,50	199,75	174,25	1 246,40	5 459,—	24 387,25	1 246,40	—	—	18 296,75	1 698,62	72,50	489,25	79,75
Totaal . . .		29 950,10	4 448,61	360,15	828,04	1 548,23 ⁵	10 134,53 ⁵	44 997,50	2 145,97 ⁵	156,—	50,20	17 614,70	2 240,10	104,25	555,82 ⁵	212,20 ⁵
Noordholland.																
Amsterdam	229	86 790,10	7 080,12	880,40	—	5 855,29	21 977,86 ⁵	115 854,08 ⁵	5 855,29	880,40	—	7 554,65	695,87	67,12 ⁵	291,33	—
Haarlem	234	4 242,—	594,40	57,82 ⁵	245,36 ⁵	52,80 ⁵	1 437,20 ⁵	6 273,78 ⁵	298,17	57,82 ⁵	—	—	—	—	—	—
Enkhuizen 7)	260	540,75	75,49	10,—	51,60	—	186,11	863,95	—	—	—	—	—	—	—	—
Totaal . . .		91 572,85	7 750,10	898,22 ⁵	296,96 ⁵	5 908,09 ⁵	23 601,27	122 991,82	6 153,46	888,22 ⁵	—	7 554,65	695,87	67,12 ⁵	291,33	—

REKENING.

REKENING.																															32.
No. der instelling in het Algemeen Register.																															
N A A M DER G E M E E N T E.																															
18.	19.	20.	21.	22.	23.	24.	25.	26.	27.	28.	29.	30.	31.	Anmerkingen.																	
Opbrengst van den verkoop der in kolom 13 bedoelde panden.	Opgeldten door de koopers betaald bij verkoop der in kolom 13 bedoelde panden.	Waarborgrechten door de koopers terugbetaald bij verkoop der in kolom 13 bedoelde panden.	Andere ontvangsten bij verkoop der in kolom 13 bedoelde panden.	Tekorten na gedurende het boekjaar gehouden verkooping.	Bedrag der voorschotten, verleend op de gedurende het boekjaar verkochte panden, welker opbrengst voldoende is geweest om de schuld der leeners te dekken, doch geen beschikbaar overschot liet.	Bedrag der rechten op het oogenblik der verkoop door de leeners verschuldigd voor de in kolom 23 bedoelde voorschotten.	Betaald waarborgrecht voor de in kolom 23 bedoelde panden.	Ten bate der bank komend bedrag der in kolom 29 bedoelde opgeldten.	Andere uitgaven bij verkoop der in kolom 23 bedoelde panden.	Opbrengst van den verkoop der in kolom 23 bedoelde panden.	Opgeldten door de koopers betaald bij verkoop der in kolom 23 bedoelde panden.	Waarborgrechten door de koopers terugbetaald bij verkoop der in kolom 23 bedoelde panden.	Andere ontvangsten bij verkoop der in kolom 23 bedoelde panden.																		
Gld.	Gld.	Gld.	Gld.	Gld.	Gld.	Gld.	Gld.	Gld.	Gld.	Gld.	Gld.	Gld.	Gld.	1) De som van de kol. 3 t/m 8 stemt niet overeen met die van de kol. 9 t/m 13, terwijl scheiding der verdere rubrieken dezer rekening nog niet bewerkt kon worden.																	
871,30	35,95	6,85	—	220,82	11,—	1,75	0,55	—	1,14	13,30	0,59	0,55	—	2) De in kol. 22 bedoelde tekorten zijn gedekt door de onafgehaalde overschotten.																	
871,30	35,95	6,85	—	459,37	11,—	1,75	0,55	—	1,14	13,30	0,59	0,55	—	3) In kol. 4 is begrepen f 55,52, in kol. 14 f 12,64 en in kol. 24 f 2,12, alle voor administratieloon. De in kol. 22 bedoelde tekorten komen ten laste van de Winst- en Verliesrekening der bank.																	
584,35	—	—	—	54,15	95,75	6,20	—	—	—	101,95	—	—	—	4) De tekorten worden door den schatter vergoed.																	
—	—	—	—	—	—	—	—	—	—	—	—	—	—	5) Van de tekorten is f 331,55 ⁵ gerestitueerd door de ambtenaren-schatters en f 13,51 ten laste der Bank gebracht.																	
291,35	14,57	—	—	52,57 ⁵	20,50	5,15	—	1,28	—	25,65	1,28	—	—	6) Van de tekorten is f 558,14 gerestitueerd door de ambtenaren en f 5 023,23 ten laste der bank gebracht.																	
875,70	14,57	—	—	106,72 ⁵	116,25	11,35	—	1,28	—	127,60	1,28	—	—	7) De administratie der bank laat niet toe de kolommen 13 t/m 31 in te vullen.																	
3 189,70	160,83 ⁵	27,—	—	345,06 ⁵	943,60	115,02 ⁵	31,57 ⁵	19,40 ⁵	35,35 ⁵	1 063,62 ⁵	54,76	31,57 ⁵	—																		
22,85	—	—	—	5,25	66,—	9,35	—	—	—	75,35	—	—	—																		
360,15	—	—	—	48,08	7,25	1,30	—	—	—	8,55	—	—	—																		
715,15	35,84 ⁵	1,80	—	178,48 ⁵	47,—	7,05	—	0,72	1,98	54,05	2,70	—	—																		
9 566,25	489,25	—	—	5 581,37	1 836,25	234,63	13,27	107,82	14,75	2 098,90	107,82	—	—																		
13 854,10	685,93	28,80	—	6 155,25	2 905,10	367,35 ⁵	44,84 ⁵	127,94 ⁵	52,03 ⁵	3 300,47 ⁵	165,23	31,57 ⁵	—																		
5 694,19	291,33	67,12 ⁵	—	2 556,33	2 041,05	161,42	17,10	111,94	—	2 202,47	111,94	17,10	—																		
—	—	—	—	—	722,50	101,27	4,95	10,56	40,28	823,77	50,84	4,95	—																		
5 694,19	291,33	67,12 ⁵	—	2 556,33	2 763,55	262,69	22,05	122,50	40,28	3 026,24	171,75	22,05	—																		

1.	2.	VERKOOPINGEN.														
		3.	4.	5.	6.	7.	8.	9.	10.	11.	12.	13.	14.	15.	16.	17.
N A A M DER G E M E E N T E.		No. der instelling in het Algemeen Register.														
		Bedrag der voorschotten, verleend op de gedurende het boekjaar verkochte panden, van welke opbrengst een deel voor de leeners beschikbaar blijft.	Bedrag der reute op het oogenblik der verkoop door de leeners verschuldigd voor de in kolom 3 bedoelde voorschotten.	Betaald waarborgrecht voor de in kolom 3 bedoelde panden.	Andere uitgaven bij den verkoop der in kolom 3 bedoelde panden.	Ten bate der bank komend bedrag der in kolom 10 bedoelde opgeldten.	Bedrag der beschikbare overschotten na gedurende het boekjaar gehouden verkooping.	Opbrengst van den verkoop der in kolom 3 bedoelde panden.	Opgeldten door de koopers betaald bij verkoop der in kolom 3 bedoelde panden.	Waarborgen door de koopers terugbetaald bij verkoop der in kolom 3 bedoelde panden.	Andere ontvangsten bij den verkoop der in kolom 3 bedoelde panden.	Bedrag der voorschotten, verleend op de gedurende het boekjaar verkochte panden, welke opbrengst niet voldoende geweest is om de schuld der leeners te dekken.	Bedrag der renten op het oogenblik der verkooping door de leeners verschuldigd voor de in kolom 13 bedoelde voorschotten.	Betaald waarborgrecht voor de in kolom 13 bedoelde panden.	Ten bate der bank komend bedrag der in kolom 19 bedoelde opgeldten.	Andere uitgaven bij verkoop der in kolom 13 bedoelde panden.
Friesland.		Gld.	Gld.	Gld.	Gld.	Gld.	Gld.	Gld.	Gld.	Gld.	Gld.	Gld.	Gld.	Gld.	Gld.	Gld.
Leeuwarden	360	1972,60	306,06	13,65 ⁵	—	134,81	403,33 ⁵	2682,59 ⁵	134,81	13,65 ⁵	—	582,20	96,32	—	29,61	—
Bolsward	368	51,05	8,48	—	—	—	0,62	60,15	—	—	—	—	—	—	—	—
Harlingen	381	—	—	—	—	—	—	—	—	—	—	260,90	46,15	—	—	96,40
Smallingerland	396	31,70	8,90	0,60	3,90	2,61	7,10	52,20	2,61	—	—	179,25	37,72	—	0,85	3,90
Sneek 1)	400	330,50	61,25	2,55	46,25	—	133,—	573,55	—	—	—	248,75	37,20	0,60	—	39,50
Totaal		2885,85	385,29	16,80 ⁵	50,15	137,42	544,05 ⁵	3862,49 ⁵	137,42	13,65 ⁵	—	1271,10	217,39	0,60	39,46	139,80
Overijssel.																
Zwolle	417	874,—	173,45 ⁵	25,95	—	—	597,49 ⁵	1644,95	—	25,35	—	71,25	13,72 ⁵	—	—	—
Deventer	427	790,35	121,40	16,96	—	—	200,34 ⁵	1159,05 ⁵	—	—	—	329,70	54,05	4,82	—	—
Totaal		1664,35	294,85 ⁵	42,31	—	—	887,84	2804,00 ⁵	—	25,35	—	400,95	67,77 ⁵	4,82	—	—
Groningen.																
Groningen	449	1844,75	352,28	—	—	—	701,12	2898,15	—	—	—	1673,75	319,94	—	—	—
Totaal		1844,75	352,28	—	—	—	701,12	2898,15	—	—	—	1673,75	319,94	—	—	—
Drenthe.																
Assen	510	298,95	45,22	—	16,—	—	71,85	416,02	8,40	—	7,60	444,95	67,37	—	—	24,—
Totaal		298,95	45,22	—	16,—	—	71,85	416,02	8,40	—	7,60	444,95	67,37	—	—	24,—
Limburg.																
Maastricht	524	965,75	165,22	32,77 ⁵	2,04	62,35	44,68 ⁵	1210,47	62,35	—	—	1315,50	238,40	14,97 ⁵	67,14	11,57
Totaal		965,75	165,22	32,77 ⁵	2,04	62,35	44,68 ⁵	1210,47	62,35	—	—	1315,50	238,40	14,97 ⁵	67,14	11,57
Het Rijk		187360,70	14788,82 ⁵	1463,41 ⁵	1476,39 ⁵	7825,02 ⁵	38469,03 ⁵	190884,41	8925,96	1196,38	88,10	32090,10	4100,05	200,32	968,32 ⁵	428,75 ⁵

Aanmerkingen.

1) De tekorten worden gedekt uit eigen kas.

		REKENING.														
18.	19.	20.	21.	22.	23.	24.	25.	26.	27.	28.	29.	30.	31.	32.		
		Opbrengst van den verkoop der in kolom 13 bedoelde panden.	Opgeldten door de koopers betaald bij verkoop der in kolom 13 bedoelde panden.	Waarborgen door de koopers terugbetaald bij verkoop der in kolom 13 bedoelde panden.	Andere ontvangsten bij verkoop der in kolom 13 bedoelde panden.	Tekorten na gedurende het boekjaar gehouden verkooping.	Bedrag der voorschotten, verleend op de gedurende het boekjaar verkochte panden, welke opbrengst voldoende is geweest om de schuld der leeners te dekken, doch geen beschikbaar overschot liet.	Bedrag der rechten op het oogenblik der verkooping door de leeners verschuldigd voor de in kolom 23 bedoelde voorschotten.	Betaald waarborgrecht voor de in kolom 23 bedoelde panden.	Ten bate der bank komend bedrag der in kolom 29 bedoelde opgeldten.	Andere uitgaven bij verkoop der in kolom 23 bedoelde panden.	Opbrengst van den verkoop der in kolom 23 bedoelde panden.	Opgeldten door de koopers betaald bij verkoop der in kolom 23 bedoelde panden.	Waarborgen door de koopers terugbetaald bij verkoop der in kolom 23 bedoelde panden.	Andere ontvangsten bij verkoop der in kolom 23 bedoelde panden.	
	Gld.	Gld.	Gld.	Gld.	Gld.	Gld.	Gld.	Gld.	Gld.	Gld.	Gld.	Gld.	Gld.	Gld.	Gld.	
	592,25	29,61	—	—	86,27	91,60	16,83	0,37	5,44	—	103,43	5,44	0,37	—		
	—	—	—	—	—	—	—	—	—	—	—	—	—	—		
	281,35	—	—	—	132,10	—	—	—	—	—	—	—	—	—		
	199,—	9,85	—	—	21,87	—	—	—	—	—	—	—	—	—		
	183,35	—	—	—	137,20	—	—	—	—	—	—	—	—	—		
	1261,45	39,46	—	—	367,44	91,60	16,83	0,37	5,44	—	103,43	5,44	0,37	—		
	73,70	—	—	—	11,27 ⁵	10,50	2,10	—	—	—	12,60	—	—	—		
	332,60 ⁵	—	—	—	55,87 ⁵	—	—	—	—	—	—	—	—	—		
	406,30 ⁵	—	—	—	67,15	10,50	2,10	—	—	—	12,60	—	—	—		
	1580,—	—	—	—	413,69	128,50	25,70	—	—	—	154,20	—	—	—		
	1580,—	—	—	—	413,69	128,50	25,70	—	—	—	154,20	—	—	—		
	428,88	12,94	—	24,—	70,50	—	—	—	—	—	—	—	—	—		
	428,88	12,94	—	24,—	70,50	—	—	—	—	—	—	—	—	—		
	1248,38	67,14	—	—	332,15 ⁵	40,—	7,20	4,35	2,61	—	51,55	2,61	—	—		
	1248,38	67,14	—	—	332,15 ⁵	40,—	7,20	4,35	2,61	—	51,55	2,61	—	—		
	26220,39 ⁵	1147,82	102,77 ⁵	24,—	10531,61	6066,50	694,97 ⁵	72,16 ⁵	259,77 ⁵	102,50 ⁵	6791,30 ⁵	346,98	54,54 ⁵	—		

OVERSCHOTTEN-REKENING.

N A A M DER GEMEENTE.	N ^o . der instelling in het Algemeen Register.	OVERSCHOTTEN-REKENING.						Aanmerkingen.	
		Saldo der beschikbare overschotten aan het einde van het vorig boekjaar.	Bedrag der beschikbare overschotten na gedurende het boekjaar gehouden verkooping.	In den loop des boekjaars uitbetaalde beschikbare overschotten.	Onafgehaalde in den loop des boekjaars aan de bank vervallen overschotten.	Saldo der beschikbare overschotten aan het einde van het boekjaar.	Totaal der kolommen 3 en 4 en 5-7.		
1.	2.	3.	4.	5.	6.	7.	8.	9.	
Noordbrabant.									
's Hertogenbosch ¹⁾	4	Gld. 858,53	Gld. 865,99	Gld. 339,98	Gld. 474,54	Gld. 910,—	Gld. 1 724,52	¹⁾ Het bedrag (nl. f 865,99), vermeld in kol. 4 van deze rekening, stemt niet overeen met dat (nl. f 685,78) van kol. 8 der verkoopingrekening en het bedrag (nl. f 474,54), genoemd in kol. 6 van deze rekening, is niet gelijk aan dat (nl. f 293,19) van kol. 7 der winst- en verliesrekening. De in 1903 over dit onderwerp gevoerde briefwisseling, heeft geen anderen uitslag gehad dan de belofte, dat over eenige jaren (1905) overeenstemming zal zijn te verkrijgen.	
Breda	16	554,42	470,33	316,53 ⁵	312,55 ⁵	395,66	1 024,75		
Totaal		1 412,95	1 336,32	656,51 ⁵	787,09 ⁵	1 305,66	2 749,27		
Gelderland.									
Arnhem	75	618,13	789,01	445,02	179,83	782,29	1 407,14		
Elburg	94	10,30	8,50	6,55	3,75	8,50	18,80		
Nijmegen	115	219,25	480,06	885,62	178,33	185,31	699,31		
Totaal		847,68	1 277,57	837,19	361,96	926,10	2 125,25		
Zuidholland.									
's Gravenhage	142	2 114,64	3 180,85	2 365,08 ⁵	1 117,40 ⁵	1 821,94	5 304,52		
Delft	152	235,99	247,75	136,11	122,39	225,24	483,74		
Gouda	161	560,73	479,76	240,32	291,30	508,87	1 040,49		
Leiden	177	879,00 ⁵	808,14 ⁵	539,03 ⁵	288,71 ⁵	859,40	1 687,15		
Rotterdam	198	5 401,85	5 459,—	3 032,61	2 550,37	5 197,87	10 860,85		
Totaal		9 192,21 ⁵	10 184,53 ⁵	6 363,16	4 400,27	8 613,32	19 376,75		
Noordholland.									
Amsterdam	229	17 797,35	21 977,86 ⁵	16 358,02 ⁵	6 016,69	17 400,50	39 775,21 ⁵		
Haarlem	234	1 178,79 ⁵	1 437,29 ⁵	943,90	480,02 ⁵	1 192,16 ⁵	2 616,09		
Enkhuizen	260	55,45	186,11	5,—	50,45	186,11	241,56		
Totaal		19 031,59 ⁵	23 601,27	17 306,92 ⁵	6 547,16 ⁵	18 778,77 ⁵	42 632,86 ⁵		

N A A M DER GEMEENTE.	N ^o . der instelling in het Algemeen Register.	OVERSCHOTTEN-REKENING.						Aanmerkingen.	
		Saldo der beschikbare overschotten aan het einde van het vorig boekjaar.	Bedrag der beschikbare overschotten na gedurende het boekjaar gehouden verkooping.	In den loop des boekjaars uitbetaalde beschikbare overschotten.	Onafgehaalde in den loop des boekjaars aan de bank vervallen overschotten.	Saldo der beschikbare overschotten aan het einde van het boekjaar.	Totaal der kolommen 3 en 4 en 5-7.		
1.	2.	3.	4.	5.	6.	7.	8.	9.	
Friesland.									
Leeuwarden	360	Gld. 476,14	Gld. 433,33 ⁵	Gld. 194,74	Gld. 240,32 ⁵	Gld. 444,41	Gld. 879,47 ⁵	¹⁾ Voor deze rekening werden door de Bank van Leening te Harlingen geen en door die te Bolsward en te Smalingerland niet voldoende gegevens verstrekt. ²⁾ Het totaal van kol. 6 van deze rekening stemt niet overeen met dat van kol. 7 van de Winst- en Verliesrekening door de sub ¹⁾ genoemde oorzaken.	
Bolsward ¹⁾	368	—	0,62	0,62	—	—	0,62		
Smalingerland ¹⁾	396	25,29	7,10	—	28,29	7,10	35,39		
Sneek	400	50,—	133,—	77,85	36,30	68,85	183,—		
Totaal		554,43	544,05 ⁵	273,21	304,91 ⁵	520,36	1 098,48 ⁵		
Overijssel.									
Zwolle	417	575,05 ⁵	597,40 ⁵	291,43 ⁵	378,91	502,20 ⁵	1 173,55		
Deventer	427	251,43 ⁵	290,34 ⁵	207,53 ⁵	127,19 ⁵	207,05	541,78		
Totaal		826,49	887,84	498,97	506,10 ⁵	709,25 ⁵	1 714,33		
Groningen.									
Groningen	449	1 046,84	701,12	236,94	515,73	995,29	1 747,96		
Totaal		1 046,84	701,12	236,94	515,73	995,29	1 747,96		
Drenthe.									
Assen	510	66,70	72,28	9,72	29,70	99,56	138,98		
Totaal		66,70	72,28	9,72	29,70	99,56	138,98		
Limburg.									
Maastricht	524	80,36	44,68 ⁵	6,66	41,91	76,47 ⁵	125,04 ⁵		
Totaal		80,36	44,68 ⁵	6,66	41,91	76,47 ⁵	125,04 ⁵		
Het Rijk ²⁾		33 059,26	38 649,67 ⁵	26 189,29	13 494,85	32 024,79 ⁵	71 708,93 ⁵		

BANKEN VAN LEENING. — Verzamelstaat van de aantallen panden.

NAAM DER PROVINCIE.	Aantal ban- ken.	Aantal bijkan- toren.	Aantal inbren- gers.	Aantal panden bij het begin van het boekjaar nog in het bezit der banken.	Aantal panden ge- durende het boekjaar beleend.	Aantal panden gelost binnen 8 dagen.	Aantal panden gelost na langer tijdsverloop.	Aantal verkochte panden.	Aantal panden aan het einde van het boekjaar in het bezit der banken.	Aantal panden gedurende het boekjaar beleend of waarvan de beleening is hernieuwd			Aanmerkingen.
										bij het hoofd- kantoor.	bij de hulp- kantoren.	bij de inbrengers.	
1.	2.	3.	4.	5.	6.	7.	8.	9.	10.	11.	12.	13.	14.
Noordbrabant.	2	—	—	24 726	67 355	29 684	37 168	2 905	22 324	67 355	—	—	¹⁾ In de aantallen ver- meld in kolommen 7 en 8 zijn niet be- grepen voor: Zuidholland. 20 692 Friesland . . 10 822 het Rijk . . 31 514 panden . waarvan niet bekend is, of die binnen 8 dagen of na langer tijds- verloop gelost zijn. ²⁾ In de bedragen ver- meld in kol. 7, 8 en 9 is een telfout van 10, waarvan geen nadere ophel- dering ontvangen is. ³⁾ In de getallen in de kolommen 11 en 12 zijn niet begrepen 58 449 panden van Limburg die voor deze kolommen niet gescheiden opgege- ven konden worden (zie blz. 313).
Gelderland.	3	1	—	14 463	85 421	44 537	37 945	1 718	15 684	75 335	10 086	—	
Zuidholland ¹⁾	5	7	1	148 731	629 654	373 142	222 142	18 410	164 691	95 657	525 545	8 449	
Noordholland.	3	11	6	225 681	1 235 963	552 263	622 944	29 257	257 180	4 816	1 133 463	97 679	
Friesland ^{1) 2)}	5	1	—	21 296	70 175	27 564	28 056	2 083	33 773	70 175	—	—	
Overijssel . .	2	—	—	15 765	61 612	37 852	23 863	949	14 703	61 612	—	—	
Groningen . .	1	—	10	16 555	47 859	15 426	28 455	2 876	17 657	6 605	—	41 254	
Drenthe . . .	1	—	—	3 237	6 356	935	4 838	327	3 493	6 356	—	—	
Limburg . . .	1	1	—	13 236	58 449	25 166	32 538	1 667	12 314	58 449	—	—	
Het Rijk ^{1) 2) 3)}	23	21	17	483 690	2 262 844	1 106 569	1 037 954	60 192	541 829	337 911	1 669 102	147 382	

Verzamelstaat van de Beleeners- en van de Kapitaalrekening.

N A A M DER PROVINCIE.	Aantal banken van leening.	BELEENERSREKENING.						KAPITAALREKENING					P A S S I V A.					Totaal der kolommen 9—13 en 14—17.	Aanmerkingen.
		Bedrag van het aan het einde van het vorig boekjaar nog op de panden verschuldigde (zonder bijbe- rekening van rente).	Bedrag der gedurende het boekjaar op nieuwe panden ver- leende voorschotten.	Bedrag der aflossingen door de beleeners be- taald (zonder bijbe- rekening van rente).	Bedrag der voorschot- ten, verleend op de gedurende het boekjaar verkochte panden.	Bedrag van het aan het einde van het boek- jaar nog op de panden verschul- digde (zonder bijbe- rekening van rente).	Totaal der kolommen 3—4 en 5—7.	ACTIVA.					P A S S I V A.						
								Bedrag van het aan het einde van het boekjaar nog op de panden ver- schuldigde (zonder bijbe- rekening van rente).	Onroerende eigen- dommen.	Gelden in kas.	Effecten en andere waarden.	Overige debiteuren.	Eigen kapitaal der banken.	Opgenomen kapitaal der banken.	Saldo der beschikbare over- schotten.	Overige crediteuren.			
1.	2.	3.	4.	5.	6.	7.	8.	9.	10.	11.	12.	13.	14.	15.	16.	17.	18.	19.	
		Gld.	Gld.	Gld.	Gld.	Gld.	Gld.	Gld.	Gld.	Gld.	Gld.	Gld.	Gld.	Gld.	Gld.	Gld.	Gld.	Gld.	
Noordbrabant	2	78 492,85	165 596,75	162 204,25	6 032,85	75 852,50	244 089,60	75 852,50	—	3 191,77	—	—	18 789,77 ⁵	55 500,—	1 305,66	3 448,83 ⁵	79 044,27		
Gelderland	3	46 957,75	203 181,35	195 981,85	4 647,—	49 510,25	250 139,10	49 510,25	16 000,—	2 591,15 ⁵	827,43 ⁵	32 998,43	25 000,—	75 000,—	926,10	501,17	101 427,27		
Zuidholland	5	597 094,30	1 800 489,25	1 755 948,05	50 469,90	591 165,60	2 397 583,55	591 165,60	—	37 108,26	49 125,02 ⁵	7 778,27	541 563,83 ⁵	135 000,—	8 613,32	—	685 177,15 ⁵		
Noordholland	3	1 023 250,90	4 553 958,20	4 280 161,50	101 891,05	1 195 156,55	5 577 209,10	1 195 156,55	304 612,46 ⁵	32 831,27 ⁵	23 148,85	13 793,05 ⁵	514 344,00 ⁵	974 026,70 ⁵	18 592,66 ⁵	62 548,32	1 569 512,19 ⁵		
Friesland 1)	5	45 573,53	143 105,21	136 935,79	3 748,55	47 994,40	188 678,74	37 118,60	14 000,—	1 253,41 ⁵	1 000,—	—	8 044,32	39 883,28 ⁵	444,41	5 000,—	53 372,01 ⁵		
Overijssel	2	32 365,85	109 034,55	109 450,15	2 015,80	29 934,45	141 400,40	29 934,45	—	3 209,70 ⁵	20 334,87 ⁵	9 003,93	41 237,04	20 500,—	709,25 ⁵	36,66 ⁵	62 482,96		
Groningen	1	35 327,65	97 741,—	91 525,25	3 647,—	37 806,40	133 068,65	37 806,40	—	313,56 ⁵	—	4 785,22 ⁵	18 000,—	23 000,—	995,29	999,90	42 995,19		
Drenthe	1	7 731,90	17 590,50	16 860,20	743,00	7 718,30	25 322,40	7 718,30	—	1 381,26	—	—	—	9 000,—	99,56	—	9 099,56		
Limburg	1	24 675,75	82 945,50	82 652,75	2 321,25	22 647,25	107 621,25	22 647,25	—	1 664,05 ⁵	1 469,20	3 309,68	24 354,49	3 000,—	76,47 ⁵	1 659,25	29 090,21 ⁵		
Het Rijk 1)	23	1 891 470,43	7 173 642,31	6 831 719,79	175 517,30	2 057 875,70	9 065 112,79	2 046 909,90	334 612,46 ⁵	83 544,49	95 375,38 ⁵	71 668,59	1 191 333,46 ⁵	1 334 909,99	31 762,73 ⁵	74 194,64	2 632 200,83		

1) Daar door de Banken van Leening in Harlingen, Smallingerland en Sneek voor de kapitaalrekening geen gegevens zijn verstrekt, konden de bedragen in de kolommen 7 en 9 niet eensluidend zijn.

Verzamelstaat der Winst-

en Verliesrekening.

N A A M DER PROVINCIE.	Aantal banken van leening.	W I N S T - E N V E R L I E S									R E K E N I N G.									Bedrag uit de winst aan de gemeente uitgekeerd.	Aanmerkingen.	
		B A T E N.									L A S T E N.											
		Rente van voorschotten op panden, die gelost zijn, of waarvan de beleening is hernieuwd.	Rente op het oogenblik der verkoop door de beleeners ver- schuldigd op verkochte panden.	Opgelden door de koopers betaald voor zoover deze ten bate der bank komen.	Waarborg- rechten door de koopers te- rugbetaald.	Onaf- gehaalde in den loop des boekjaars aan de bank vervallen overschotten.	Inkomsten van bezittingen, rente van belegde gelden.	Voor administratie- kosten van de hulp- kantoren ontvangen.	Andere baten (o. a. restitutie van tekorten na de gehouden verkoopingen door ambtenaren der bank).	Totaal der baten.	Rente van kapitalen.	Admini- stratiekosten.	Betaalde waarborg- rechten.	Tekorten na de gehouden ver- koopingen.	Vergoeding voor beschadigde en vermiste panden.	Andere lasten.	Totaal der lasten.	Winst.	Verlies.			
1.	2.	3.	4.	5.	6.	7.	8.	9.	10.	11.	12.	13.	14.	15.	16.	17.	18.	19.	20.	21.	22.	
		Gld.	Gld.	Gld.	Gld.	Gld.	Gld.	Gld.	Gld.	Gld.	Gld.	Gld.	Gld.	Gld.	Gld.	Gld.	Gld.	Gld.	Gld.	Gld.	Gld.	
Noordbrabant . . .	2	8 640,50 ⁵	1 031,46	—	19,50	605,74 ⁵	—	—	2 009,69	12 306,90	2 480,45	7 368,99 ⁵	19,50	387,29	—	2 500,—	12 756,23 ⁵	579,65 ⁵	1 028,99	448,88 ⁵		
Gelderland	3	6 268,79 ⁵	409,12 ⁵	184,77 ⁵	101,05	361,96	0,20	—	2 199,25 ⁵	9 525,16	3 825,—	4 483,33	102,75	106,72 ⁵	—	7 698,64	16 216,44 ⁵	61,73	6 753,01 ⁵	—		
Zuidholland	5	58 399,48	7 056,07	2 232,00 ⁵	514,17	4 400,27	1 595,04	15 782,71	2 030,51	92 010,25 ⁵	7 540,55 ⁵	62 671,59 ⁵	556,44 ⁵	6 158,25	—	15 536,66 ⁵	92 463,51	3 064,26 ⁵	3 517,52	—		
Noordholland . . .	3	128 783,90 ⁵	8 714,66	6 321,92 ⁵	987,40	6 547,16 ⁵	6 240,43 ⁵	—	2 423,25 ⁵	160 018,74 ⁵	34 348,05	129 637,23	987,40	3 011,79	65,30	4 142,47 ⁵	172 192,29 ⁵	1 619,50 ⁵	13 793,05 ⁵	1 619,50 ⁵		
Friesland	5	6 252,95 ⁵	619,51	182,33	14,02 ⁵	304,91 ⁵	—	865,07	1 278,09 ⁵	9 516,89 ⁵	2 040,66	7 007,26 ⁵	17,77 ⁵	361,44	—	107,55	9 534,69	1 420,87 ⁵	1 438,66 ⁵	50,—		
Overijssel	2	3 820,87	364,73	—	47,13	506,10 ⁵	883,63	539,22	636,19	6 797,87 ⁵	1 031,67	4 959,21 ⁵	46,42 ⁵	67,15	—	537,97	6 641,43	181,73	26,28 ⁵	—		
Groningen	1	4 223,37 ⁵	697,92	—	—	515,73	—	—	493,97	5 935,99 ⁵	697,50	3 094,80	—	413,69	—	1 382,76 ⁵	5 498,75 ⁵	437,24	—	—		
Drenthe	1	1 065,97	112,59	21,34	—	29,70	—	—	—	1 229,60	360,—	745,73	—	88,57	—	40,—	1 229,60	—	—	—		
Limburg	1	3 166,13	410,91	182,07	52,10	41,91	169,51	2 229,07	60,—	6 261,70	128,54	4 344,27	52,10	332,15 ⁵	—	502,91 ⁵	5 359,98	901,72	—	—		
Het Rijk	23	220 626,98 ⁵	19 416,97 ⁵	9 074,44 ⁵	1 735,37 ⁵	13 313,50	8 888,81 ⁵	19 416,07	11 130,96 ⁵	303 603,12 ⁵	52 452,42 ⁵	224 222,48	1 782,39 ⁵	10 922,36	65,30	32 448,98	321 893,94	8 266,72	26 557,53	2 118,34		

BANKEN VAN LEENING. —

1. NAAM DER PROVINCIE	2. Aantal banken van leening.	VERKOOPINGEN.														
		3. Bedrag der voorschotten, verleend op de gedurende het boekjaar verkochte panden, van welke opbrengst een deel voor de leeners beschikbaar blijft.	4. Bedrag der rente op het oogenblik der verkoop door de leeners verschuldigd voor de in kolom 3 bedoelde voorschotten.	5. Betaald waarborgrecht voor de in kolom 3 bedoelde panden.	6. Andere uitgaven bij den verkoop der in kolom 3 bedoelde panden.	7. Ten bate der bank komend bedrag der in kolom 10 bedoelde opgeden.	8. Bedrag der beschikbare overschotten na gedurende het boekjaar gehouden verkooping.	9. Opbrengst van den verkoop der in kolom 3 bedoelde panden.	10. Opgeden door de koopers betaald bij verkoop der in kolom 3 bedoelde panden.	11. Waarborgrechten door de koopers terugbetaald bij verkoop der in kolom 3 bedoelde panden.	12. Andere ontvangsten bij den verkoop der in kolom 3 bedoelde panden.	13. Bedrag der voorschotten, verleend op de gedurende het boekjaar verkochte panden, welke opbrengst niet voldoende geweest is om de schuld der leeners te deelen.	14. Bedrag der renten op het oogenblik der verkoop door de leeners verschuldigd voor de in kolom 13 bedoelde voorschotten.	15. Betaald waarborgrecht voor de in kolom 13 bedoelde panden.	16. Ten bate der bank komend bedrag der in kolom 10 bedoelde opgeden.	17. Andere uitgaven bij verkoop der in kolom 13 bedoelde panden.
Noordbrabant	2	Gld. 5 086,35	Gld. 925,02	Gld. 12,10	Gld. 124,23	—	Gld. 1 156,11	Gld. 6 934,40	Gld. 118,76	Gld. 12,10	—	Gld. 985,50	Gld. 151,39	Gld. 6,85	—	Gld. 41,18
Gelderland	3	Gld. 3 651,75	Gld. 366,23	Gld. 101,05	Gld. 158,97	Gld. 168,92 ⁵	Gld. 1 277,57	Gld. 5 293,55	Gld. 299,50 ⁵	Gld. 101,05	Gld. 30,30	Gld. 879,—	Gld. 101,72 ⁵	Gld. 1,70	Gld. 14,57	—
Zuidholland	5	Gld. 29 950,10	Gld. 4 448,61	Gld. 360,15	Gld. 828,04	Gld. 1 548,23 ⁵	Gld. 10 184,53 ⁵	Gld. 44 967,50	Gld. 2 145,97 ⁵	Gld. 156,—	Gld. 50,20	Gld. 17 014,70	Gld. 2 240,10	Gld. 104,25	Gld. 555,82 ⁵	Gld. 212,20 ⁵
Noordholland	3	Gld. 91 572,85	Gld. 7 756,10	Gld. 898,22 ⁵	Gld. 296,96 ⁵	Gld. 5 908,00 ⁵	Gld. 23 601,27	Gld. 122 091,82	Gld. 6 153,46	Gld. 888,22 ⁵	—	Gld. 7 554,05	Gld. 695,87	Gld. 67,12 ⁵	Gld. 291,33	—
Friesland	5	Gld. 2 335,85	Gld. 385,29	Gld. 16,80 ⁵	Gld. 50,15	Gld. 137,42	Gld. 544,05 ⁵	Gld. 3 368,49 ⁵	Gld. 137,42	Gld. 13,65 ⁵	—	Gld. 1 271,10	Gld. 217,39	Gld. 0,60	Gld. 39,46	Gld. 139,50
Overijssel	2	Gld. 1 604,35	Gld. 294,85 ⁵	Gld. 42,31	—	—	Gld. 887,84	Gld. 2 804,00 ⁵	—	Gld. 25,35	—	Gld. 400,95	Gld. 67,77 ⁵	Gld. 4,82	—	—
Groningen	1	Gld. 1 844,75	Gld. 352,28	—	—	—	Gld. 701,12	Gld. 2 898,15	—	—	—	Gld. 1 673,75	Gld. 319,94	—	—	—
Drenthe	1	Gld. 298,95	Gld. 45,22	—	Gld. 16,—	—	Gld. 71,85	Gld. 416,02	Gld. 8,40	—	Gld. 7,60	Gld. 444,95	Gld. 67,37	—	—	Gld. 24,—
Limburg	1	Gld. 965,75	Gld. 165,22	Gld. 32,77 ⁵	Gld. 2,04	Gld. 62,35	Gld. 44,68 ⁵	Gld. 1 210,47	Gld. 62,35	—	—	Gld. 1 315,50	Gld. 238,49	Gld. 14,97 ⁵	Gld. 67,14	Gld. 11,57
Het Rijk	23	Gld. 137 360,70	Gld. 14 738,82 ⁵	Gld. 1 463,41 ⁵	Gld. 1 476,39 ⁵	Gld. 7 825,02 ⁵	Gld. 33 469,03 ⁵	Gld. 190 884,41	Gld. 8 925,96	Gld. 1 196,38	Gld. 88,10	Gld. 33 090,10	Gld. 4 100,05	Gld. 200,32	Gld. 968,32 ⁵	Gld. 428,75 ⁵

Verzamelstaat der Verkoopingen-rekening.

REKENING.		Aanmerkingen.																								
18. Opbrengst van den verkoop der in kolom 13 bedoelde panden.	19. Opgeden door de koopers betaald bij verkoop der in kolom 13 bedoelde panden.	20. Waarborgrechten door de koopers terugbetaald bij verkoop der in kolom 13 bedoelde panden.	21. Andere ontvangsten bij verkoop der in kolom 13 bedoelde panden.	22. Kortingen na gedurende het boekjaar gehouden verkooping.	23. Bedrag der voorschotten, verleend op de gedurende het boekjaar verkochte panden, welke opbrengst voldoende is geweest om de schuld der leeners te deelen, doch geen beschikbaar overschot liet.	24. Bedrag der renten op het oogenblik der verkoop door de leeners verschuldigd voor de in kolom 23 bedoelde voorschotten.	25. Betaald waarborgrecht voor de in kolom 23 bedoelde panden.	26. Ten bate der bank komend bedrag der in kolom 29 bedoelde opgeden.	27. Andere uitgaven bij verkoop der in kolom 23 bedoelde panden.	28. Opbrengst van den verkoop der in kolom 23 bedoelde panden.	29. Opgeden door de koopers betaald bij verkoop der in kolom 23 bedoelde panden.	30. Waarborgrechten door de koopers terugbetaald bij verkoop der in kolom 23 bedoelde panden.	31. Andere ontvangsten bij verkoop der in kolom 23 bedoelde panden.	Aanmerkingen.												
Gld. 871,30	Gld. 35,95	Gld. 6,85	Gld. —	Gld. 459,37	Gld. 11,—	Gld. 1,75	Gld. 0,55	Gld. —	Gld. 1,14	Gld. 13,30	Gld. 0,59	Gld. 0,55	Gld. —													
Gld. 875,70	Gld. 14,57	Gld. —	Gld. —	Gld. 106,72 ⁵	Gld. 116,25	Gld. 11,35	Gld. —	Gld. 1,38	Gld. —	Gld. 127,60	Gld. 1,28	Gld. —	Gld. —													
Gld. 13 854,10	Gld. 685,93	Gld. 28,80	Gld. —	Gld. 6 158,25	Gld. 2 905,10	Gld. 367,35 ⁵	Gld. 44,84 ⁵	Gld. 127,94 ⁵	Gld. 52,08 ⁵	Gld. 3 300,47 ⁵	Gld. 165,28	Gld. 31,57 ⁵	Gld. —													
Gld. 5 694,19	Gld. 291,33	Gld. 67,12 ⁵	Gld. —	Gld. 2 556,33	Gld. 2 763,55	Gld. 262,60	Gld. 22,05	Gld. 122,50	Gld. 49,28	Gld. 3 026,24	Gld. 171,78	Gld. 22,05	Gld. —													
Gld. 1 261,45	Gld. 39,46	Gld. —	Gld. —	Gld. 367,44	Gld. 91,60	Gld. 16,83	Gld. 0,37	Gld. 5,44	Gld. —	Gld. 108,48	Gld. 5,44	Gld. 0,37	Gld. —													
Gld. 404,39 ⁵	Gld. —	Gld. —	Gld. —	Gld. 67,15	Gld. 10,50	Gld. 2,10	Gld. —	Gld. —	Gld. —	Gld. 12,60	Gld. —	Gld. —	Gld. —													
Gld. 1 580,—	Gld. —	Gld. —	Gld. —	Gld. 413,60	Gld. 125,50	Gld. 25,70	Gld. —	Gld. —	Gld. —	Gld. 154,20	Gld. —	Gld. —	Gld. —													
Gld. 428,88	Gld. 12,94	Gld. —	Gld. 24,—	Gld. 70,50	Gld. —	Gld. —	Gld. —	Gld. —	Gld. —	Gld. —	Gld. —	Gld. —	Gld. —													
Gld. 1 248,38	Gld. 67,14	Gld. —	Gld. —	Gld. 332,15 ⁵	Gld. 40,—	Gld. 7,20	Gld. 4,35	Gld. 2,61	Gld. —	Gld. 51,55	Gld. 2,61	Gld. —	Gld. —													
Gld. 26 220,39 ⁵	Gld. 1 147,32	Gld. 102,77 ⁵	Gld. 24,—	Gld. 10 531,61	Gld. 6 066,50	Gld. 694,97 ⁵	Gld. 72,16 ⁵	Gld. 259,77 ⁵	Gld. 102,50 ⁵	Gld. 6 794,39 ⁵	Gld. 346,98	Gld. 54,54 ⁵	Gld. —													

Verzamelstaat der Overschottenrekening.

N A A M DER PROVINCIE.	Aantal banken van leening.	O V E R S C H O T T E N - R E K E N I N G .						A a n m e r k i n g e n .
		Saldo der beschikbare overschotten aan het einde van het vorig boekjaar.	Bedrag der beschikbare overschotten na gedurende het boekjaar gehouden verkoopingen.	In den loop des boekjaars uitbetaalde be- schikbare overschotten.	Onafgehaalde in den loop des boekjaars aan de bank vervallen overschotten.	Saldo der beschikbare overschotten aan het einde van het boekjaar.	Totaal der kolommen 3 en 4 en 5-7.	
		1.	2.	3.	4.	5.	6.	
		Gld.	Gld.	Gld.	Gld.	Gld.	Gld.	
Noordbrabant	2	1 412,95	1 336,32	656,51 ⁵	787,09 ⁵	1 305,66	2 749,27	
Gelderland	3	847,68	1 277,57	837,19	361,96	926,10	2 125,25	
Zuidholland	5	9 192,21 ⁵	10 184,53 ⁵	6 363,16	4 400,27	8 613,32	19 376,75	
Noordholland	3	19 031,59 ⁵	23 601,27	17 306,92 ⁵	6 547,16 ⁵	18 778,77 ⁵	42 632,86 ⁵	
Friesland	4	554,43	544,05 ⁵	273,21	304,01 ⁵	520,36	1 098,48 ⁵	
Overijssel	2	826,49	887,54	498,97	506,10 ⁵	709,25 ⁵	1 714,33	
Groningen	1	1 046,84	701,12	236,94	515,73	995,29	1 747,96	
Drenthe	1	66,70	72,28	9,72	29,70	99,56	138,98	
Limburg	1	80,36	44,68 ⁵	6,66	41,91	76,47 ⁵	125,04 ⁵	
Het Rijk	22	33 059,26	33 649,67 ⁵	26 189,29	13 494,85	32 024,79 ⁵	71 708,93 ⁵	

Overzicht van de aantallen panden over 1901 en voorgaande jaren.

J A A R .	Aantal banken.	Aantal panden bij het begin van het boekjaar nog in het bezit der banken.	Aantal panden ge- durende het boekjaar beleend.	Aantal geloste panden.	Aantal verkochte panden.	Aantal panden aan het einde van het boekjaar in het bezit der banken.	Aantal panden gedurende het boekjaar beleend of waarvan de beleening is hernieuwd		Aanmerkingen.
							bij het hoofd- en de hulpkan- toren.	bij de inbrengers.	
							8.	9.	
1901	23	483 690	2 262 844	2 176 037	60 192	541 829	2 115 462	147 382	1) Over de jaren vóór 1893 worden de gegevens gesplitst opgegeven, en wel onder A de gegevens betreffende de gemeentelijke banken van leening, onder B die betreffende de verpachte en particuliere instellingen. (Zie de Statistiek over 1893, bladz. 75.)
1900	23	456 834	2 244 850	2 141 509	62 229	478 934	2 030 198	146 531	
1899	23	484 696	2 167 519	2 097 968	58 154	454 498	2 002 681	151 903	
1898	24	493 983	2 179 742	2 119 965	56 602	484 402	1 957 382	177 204	
1897	25	526 539	2 170 003	2 139 820	61 136	495 591	2 020 569	147 439	
1896	25	529 897	2 151 765	2 151 526	61 772	512 597	2 016 732	135 033	
1895	28	565 824	2 126 245	2 088 531	65 921	537 617	2 040 245	86 000	
1894	29	590 143	2 275 477	2 231 886	66 697	567 037	2 187 624	87 853	
1893	29	616 163	2 330 349	2 287 787	67 955	590 770	2 239 871	90 478	
1892 A 1)	24	—	2 439 022	2 415 451	67 355	—	—	—	
B 1)	16	—	96 411	99 460	3 362	—	—	—	
1891 A . . .	25	—	2 470 517	2 381 757	61 548	—	—	—	
B	17	—	113 709	104 795	2 957	—	—	—	
1890 A . . .	25	—	2 439 213	2 356 362	62 710	—	—	—	
B	18	—	111 554	103 619	3 089	—	—	—	
1889 A . . .	25	—	2 383 325	2 327 719	63 057	—	—	—	
B	19	—	131 174	123 533	3 734	—	—	—	
1888 A . . .	25	—	2 390 458	2 305 921	64 181	—	—	—	
B	20	—	129 394	120 789	3 998	—	—	—	
1887 A . . .	25	—	2 366 327	2 300 859	66 497	—	—	—	
B	20	—	125 110	118 784	3 854	—	—	—	
1886 A . . .	25	—	2 307 085	2 255 342	64 353	—	—	—	
B	20	—	124 816	117 329	3 969	—	—	—	
1885 A . . .	25	—	2 292 082	2 187 510	60 991	—	—	—	
B	20	—	128 603	120 665	3 649	—	—	—	
1884 A . . .	26	—	2 223 954	2 150 306	57 723	—	—	—	
B	20	—	140 541	128 633	3 905	—	—	—	
1883 A . . .	27	—	2 299 322	2 237 934	57 983	—	—	—	
B	20	—	146 524	136 791	3 781	—	—	—	

Overzicht der Winst- en Verliesrekening

J A A R.	Aantal banken van leening.	W I N S T - E N V E R L I E S								
		B A T E N.								
		Rente van voorschotten op panden, die gelost zijn, of waarvan de beleening is hernieuwd.	Rente op het oogenblik der verkoop van de beleeners verschuldigd op verkochte panden.	Opgelden door de koopers betaald voor zoover deze ten bate der bank komen.	Waarborg-rechten door de koopers terugbetaald.	Onafgehaalde in den loop des boekjaars aan de bank vervallen overschotten.	Inkomsten van bezittingen, rente van belegde gelden.	Voor administratiekosten van de hulpkantoren ontvangen.	Andere baten (o. a. restitutie van tekorten na de gehouden verkooping door ambtenaren der bank).	Totaal.
1.	2.	3.	4.	5.	6.	7.	8.	9.	10.	11.
1901.	23	220 626,95 ⁵	19 416,97 ⁵	9 074,44 ⁵	1 735,37 ⁵	13 313,50	8 888,81 ⁵	19 416,07	11 130,96 ⁵	303 603,12 ⁵
1900.	23	211 177,67 ⁵	21 955,03	9 619,73 ⁵	2 065,19	12 375,80 ⁵	8 512,45	21 557,04	13 050,95 ⁵	300 613,88
1899.	23	217 188,90 ⁵	22 864,23	8 222,39 ⁵	2 053,24 ⁵	11 929,24	7 077,05 ⁵	23 229,90	8 149,87	300 664,93 ⁵
1898.	24	211 753,65	20 560,94 ⁵	7 045,71	1 833,50 ⁵	12 092,91	6 480,56	23 197,69	7 675,80 ⁵	290 640,77 ⁵
1897.	25	215 896,81 ⁵	21 191,59	7 183,54	1 717,11	12 944,56	7 143,85 ⁵	21 733,11 ⁵	6 419,94 ⁵	294 240,53
1896.	25	208 562,92 ⁵	19 723,12	6 862,45	1 790,98	12 620,08	6 708,20 ⁵	22 041,—	8 124,10 ⁵	286 522,95
1895.	28	218 128,09 ⁵	22 000,52	7 822,77	1 974,70 ⁵	12 915,71 ⁵	6 461,51 ⁵	42 148,05 ⁵	11 081,51 ⁵	322 532,80
1894.	29	230 604,13	23 043,80	8 364,49 ⁵	1 989,09	12 468,55 ⁵	6 712,97 ⁵	55 326,95 ⁵	9 407,85 ⁵	347 917,88 ⁵
1893.	29	241 114,97	23 548,48 ⁵	10 100,54 ⁵	2 193,—	12 888,65 ⁵	6 906,54 ⁵	57 821,91	8 431,27	363 005,48
1892 A ²⁾	24	249 998,74	23 813,27	10 108,71	5 224,64	13 950,88	3 817,92	61 065,46 ⁵	8 970,42 ⁵	373 948,05
B ²⁾	16	10 062,02	1 122,39	204,65	38,67 ⁵	152,41 ⁵	—	—	—	—
1891 A.	25	247 977,01 ⁵	23 162,79	10 060,29	2 322,62	13 218,71	4 767,39	63 542,25 ⁵	6 630,02 ⁵	371 681,12 ⁵
B.	17	11 063,28	1 032,40	160,19	25,89 ⁵	258,69 ⁵	—	—	—	—
1890 A.	25	251 585,72	23 537,28	9 912,45 ⁵	2 516,14	13 589,88 ⁵	5 707,57	62 997,55	6 204,89 ⁵	376 051,40 ⁵
B.	18	11 051,48 ⁵	1 047,98 ⁵	244,05 ⁵	17,12	219,83 ⁵	—	—	—	—
1889 A.	25	257 631,74	24 748,35	10 339,61 ⁵	2 558,36	13 097,78 ⁵	5 768,59	63 256,08 ⁵	6 540,39	383 940,91 ⁵
B.	19	14 370,52 ⁵	1 280,78 ⁵	164,79	31,—	348,68	—	—	—	—
1888 A.	25	253 850,24 ⁵	26 176,66 ⁵	10 794,98	2 440,24 ⁵	13 006,64	5 849,62 ⁵	64 248,41 ⁵	7 528,34	383 805,15 ⁵
B.	20	15 593,56	1 546,42	211,44 ⁵	30,32 ⁵	350,17 ⁵	—	—	—	—
1887 A.	25	257 585,05	27 166,64	11 140,44	2 438,12	14 608,64 ⁵	5 317,77 ⁵	63 719,35	8 317,11 ⁵	390 293,13 ⁵
B.	20	15 325,10	1 463,44	183,09 ⁵	25,12	308,64	—	—	—	—
1886 A.	25	262 359,76 ⁵	28 945,89 ⁵	11 342,33	2 786,04	13 872,32 ⁵	4 461,51 ⁵	63 709,97 ⁵	7 603,67	393 082,11 ⁵
B.	20	15 542,76	1 506,61	195,78 ⁵	17,90	345,46 ⁵	—	—	—	—
1885 A.	25	259 199,01	25 410,83 ⁵	10 800,40 ⁵	2 536,81	13 630,21 ⁵	5 398,99	64 816,60 ⁵	5 495,35	387 338,22
B.	20	16 133,31	1 379,29	187,47	9,98 ⁵	404,48	—	—	—	—
1884 A.	26	251 147,10 ⁵	23 923,70 ⁵	10 038,37	2 420,20 ⁵	13 758,77	6 381,11 ⁵	63 024,25	4 961,38 ⁵	375 654,85 ⁵
B.	20	16 679,20	1 382,67 ⁵	146,77	8,77 ⁵	437,71	—	—	—	—
1883 A.	27	251 481,50	24 782,10	9 930,96 ⁵	2 207,82 ⁵	14 613,84 ⁵	6 841,53	62 203,43 ⁵	5 179,83 ⁵	377 241,03 ⁵
B.	20	16 560,55 ⁵	1 534,12	220,01	59,05	382,25	—	—	—	—

over 1901 en voorgaande jaren.

J A A R.	Aantal banken van leening.	L A S T E N.							Winst of Verlies.	Aanmerkingen.	
		Rente van kapitalen.	Administratiekosten.	Alle kosten betrekkelijk de veilingen.	Betaalde waarborg-rechten.	Tekorten na de gehouden verkooping.	Vergoeding voor beschadigde en vermiste panden.	Andere lasten.			Totaal.
		12.	13.	14.	15.	16.	17.	18.			19.
1901.	23	52 452,42 ⁵	224 222,48	1)	1 782,39 ⁵	10 922,36	65,30	32 448,98	321 893,94	18 290,81	
1900.	23	45 845,89 ⁵	218 588,29	1)	2 105,13 ⁵	10 771,94	143,26 ⁵	31 449,89	308 904,41 ⁵	8 290,53 ⁵	
1899.	23	34 625,41	214 236,86 ⁵	1)	2 117,20	8 170,22	74,30	36 505,57	295 731,74 ⁵	4 933,19	
1898.	24	38 186,17 ⁵	199 751,27 ⁵	1)	1 958,57	7 603,12	97,05	40 270,59	287 866,77 ⁵	2 774,—	
1897.	25	41 624,56	209 951,83	1)	1 869,65 ⁵	9 685,38	101,60	132 209,25	395 442,27 ⁵	101 201,74 ⁵	
1896.	25	44 522,96	210 855,44 ⁵	1)	1 898,05	11 113,06	1 289,63 ⁵	30 789,65 ⁵	300 468,78 ⁵	13 945,83 ⁵	
1895.	28	47 802,46	219 030,41	1)	2 107,97 ⁵	12 448,36 ⁵	1 704,61	31 340,52 ⁵	314 484,34 ⁵	8 058,54 ⁵	
1894.	29	54 147,49	225 969,46 ⁵	1)	2 161,51	10 218,91	125,60	31 124,71 ⁵	323 626,76 ⁵	24 291,12	
1893.	29	61 396,54	231 905,41 ⁵	2 626,28	2 260,19	6 773,13	103,—	35 602,14	330 666,69 ⁵	32 338,78 ⁵	
1892 A ²⁾	24	65 089,26	247 599,82 ⁵	3 003,30	2 115,89 ⁵	7 326,76 ⁵	111,20	13 042,15	338 288,30 ⁵	35 659,65 ⁵	
B ²⁾	16	—	—	—	81,51	799,07 ⁵	8,15	—	—	—	
1891 A.	25	67 940,88 ⁵	234 238,96 ⁵	3 179,24	2 201,06 ⁵	4 976,86 ⁵	137,05	22 606,73 ⁵	335 280,83 ⁵	36 400,29	
B.	17	—	—	—	61,10 ⁵	596,12 ⁵	0,07 ⁵	—	—	—	
1890 A.	25	65 470,06 ⁵	231 200,81	3 110,30	2 333,49 ⁵	3 635,59	225,55	28 458,58	334 434,39	47 617,10 ⁵	
B.	18	—	—	—	66,45	317,83	0,07 ⁵	—	—	—	
1889 A.	25	68 830,81	234 075,14	3 287,53 ⁵	2 402,44	4 209,58 ⁵	119,10	27 075,96 ⁵	341 500,57 ⁵	42 440,34 ⁵	
B.	19	—	—	—	188,20 ⁵	422,10 ⁵	44,11	—	—	—	
1888 A.	25	71 780,76	257 923,69	3 249,53 ⁵	2 244,90 ⁵	5 702,99	74,80	6 375,27 ⁵	349 351,95 ⁵	34 503,20	
B.	20	—	—	—	109,42 ⁵	433,91 ⁵	6,35	—	—	—	
1887 A.	25	73 404,—	250 712,72	2 979,68	2 224,94	5 936,65	99,21	7 865,86	343 223,06	47 070,07 ⁵	
B.	20	—	—	—	111,16	402,18 ⁵	2,85	—	—	—	
1886 A.	25	75 062,70	247 104,21 ⁵	3 097,07	2 579,86 ⁵	4 983,37 ⁵	158,25	7 877,44 ⁵	340 863,52	43 218,49 ⁵	
B.	20	—	—	—	106,35	585,36	16,65	—	—	—	
1885 A.	25	78 970,20	242 239,94 ⁵	3 127,67 ⁵	2 913,53 ⁵	3 948,46 ⁵	166,15	7 976,75	336 742,75	50 595,47	
B.	20	—	—	—	105,96 ⁵	402,—	16,26	—	—	—	
1884 A.	26	74 334,72	237 707,19	2 949,99	2 216,06	4 114,21 ⁵	73,35	5 876,51	327 272,03 ⁵	48 382,82	
B.	20	—	—	—	99,78 ⁵	511,72	15,21	—	—	—	
1883 A.	27	71 825,27 ⁵	240 479,09 ⁵	2 986,19 ⁵	2 023,34 ⁵	4 724,63 ⁵	97,50	5 134,95 ⁵	327 271,—	40 970,03 ⁵	
B.	20	—	—	—	138,88	356,81 ⁵	4,30	—	—	—	

1) In verband met de opgaven in de Verkoopingenrekening, worden omtrent de in deze kolom vermelde gegevens sedert 1894 geene opgaven meer gevraagd.
2) Zie noot 1) blz. 337.

Overzicht der Verkoopingen-rekeningen

1.	2.	VERKOOPINGEN.													
		3.	4.	5.	6.	7.	8.	9.	10.	11.	12.	13.	14.	15.	16.
J A A R.	Aantal banken van leening.	Opbrengst van den verkoop der panden.	Bedrag der voorschotten verleend op de gedurende het boekjaar verkochte panden.	Bedrag der voorschotten, verleend op de gedurende het boekjaar verkochte panden, van welke opbrengst een deel voor de leeners beschikbaar blijft.	Bedrag der rente op het oogenblik der verkoop door de leeners verschuldigd voor de in kolom 5 bedoelde voorschotten.	Betaald waarborgrecht voor de in kolom 5 bedoelde panden.	Andere uitgaven bij den verkoop der in kolom 5 bedoelde panden.	Deel der in kolom 12 bedoelde opgeldden ten bate der bank komende.	Bedrag der beschikbare overschotten na gedurende het boekjaar gehouden verkoopingren.	Opbrengst van den verkoop der in kolom 5 bedoelde panden.	Opgeldden door de koopers betaald bij verkoop der in kolom 5 bedoelde panden.	Waarborgrechten door de koopers terugbetaald bij verkoop der in kolom 5 bedoelde panden.	Andere ontvangsten bij den verkoop der in kolom 5 bedoelde panden.	Bedrag der voorschotten, verleend op de gedurende het boekjaar verkochte panden, welke opbrengst niet voldoende geweest is om de schuld der leeners te dekken.	Bedrag der renten op het oogenblik der verkoop door de leeners verschuldigd voor de in kolom 5 bedoelde voorschotten.
Gld.	Gld.	Gld.	Gld.	Gld.	Gld.	Gld.	Gld.	Gld.	Gld.	Gld.	Gld.	Gld.	Gld.	Gld.	Gld.
1901 . . .	60 192	223 899,20	175 517,90	137 360,70	14 738,82 ⁵	1 463,41 ⁵	1 476,39 ⁵	7 825,02 ⁵	38 469,03 ⁵	190 884,41	8 923,96	1 196,38	83,10	32 090,10	4 100,65
1900 . . .	62 229	237 736,02 ⁵	181 774,15	135 273,95	15 937,81	1 801,02 ⁵	1 593,05	7 951,35 ⁵	44 044,91	195 667,31 ⁵	9 133,92	1 534,27	93,11	36 707,25	4 520,92 ⁵
1899 1) . . .	58 154	204 591,52	155 673,60	111 619,81	16 172,73	1 649,55	1 493,17 ⁵	6 765,76	37 064,44	165 562,21	7 818,31 ⁵	1 322,40 ⁵	71,42 ⁵	28 715,45	3 804,57
1898 . . .	56 602	184 004,80 ⁵	138 863,68	110 395,55	16 407,23 ⁵	1 637,04	1 684,91 ⁵	6 350,82	33 978,37 ⁵	160 727,75 ⁵	7 443,81 ⁵	1 575,37 ⁵	256,96	26 097,38	3 503,11 ⁵
1897 . . .	61 136	185 670,78 ⁵	149 843,45	110 640,80	15 829,33 ⁵	1 564,73	1 524,24	6 260,77	32 783,61	159 474,15 ⁵	7 350,48	1 463,79 ⁵	310,05 ⁵	31 243,85	4 157,35
1896 . . .	61 772	177 234,50	145 591,50	99 666,30	13 543,12 ⁵	1 607,71 ⁵	1 747,12	5 769,56	33 836,71 ⁵	147 164,10	6 991,94	1 538,63 ⁵	475,91	36 325, —	4 745,21 ⁵
1895 . . .	65 921	199 869,48 ⁵	160 570,25	111 400,90	15 324,51 ⁵	1 778,35 ⁵	1 633,96 ⁵	6 366,15	36 504,16	163 456,85	7 681,27	1 568,70 ⁵	301,21	42 861,40	5 475,21 ⁵
1894 . . .	66 697	212 032,10 ⁵	167 958,65	122 058,80	16 463,46	1 749,23 ⁵	1 834,72 ⁵	7 064,71 ⁵	39 175,72 ⁵	177 914,57 ⁵	8 283,00 ⁵	1 633,30 ⁵	400,05 ⁵	38 813,95	5 015,42 ⁵
1893 . . .	67 955	218 956,15 ⁵	171 570,80	125 763,39	17 148,03 ⁵	1 823,56 ⁵	2 035,23 ⁵	6 555,44	41 773,28	184 466,74 ⁵	8 571,74	1 666,29	414,17	39 233,13 ⁵	5 193,30
1892 A 2) . . .	67 355	231 199,65 ⁵	174 633,25	—	—	—	—	—	—	—	—	—	—	—	—
B 2) . . .	3 362	6 971, —	5 938,05	—	—	—	—	—	—	—	—	—	—	—	—
1891 A . . .	61 548	227 541,40	163 920,93	—	—	—	—	—	—	—	—	—	—	—	—
B . . .	2 957	6 953,05	5 823,35	—	—	—	—	—	—	—	—	—	—	—	—
1890 A . . .	62 710	230 922,56 ⁵	166 726,75	—	—	—	—	—	—	—	—	—	—	—	—
B . . .	3 089	7 734,20	6 144,25	—	—	—	—	—	—	—	—	—	—	—	—
1889 A . . .	63 057	257 720,48	193 130,80	—	—	—	—	—	—	—	—	—	—	—	—
B . . .	3 734	9 135,75	7 310,65	—	—	—	—	—	—	—	—	—	—	—	—
1888 A . . .	64 181	250 390,43	186 213,35	—	—	—	—	—	—	—	—	—	—	—	—
B . . .	3 998	10 630,90	8 542,95	—	—	—	—	—	—	—	—	—	—	—	—
1887 A . . .	66 497	258 244,50	195 247,05	—	—	—	—	—	—	—	—	—	—	—	—
B . . .	3 854	10 656,93	8 520,50	—	—	—	—	—	—	—	—	—	—	—	—
1886 A . . .	64 353	260 806,61 ⁵	195 285, —	—	—	—	—	—	—	—	—	—	—	—	—
B . . .	3 969	10 511,19	8 720,01	—	—	—	—	—	—	—	—	—	—	—	—
1885 A . . .	60 991	249 098,64	182 946,70	—	—	—	—	—	—	—	—	—	—	—	—
B . . .	3 649	9 729,75	7 907,40	—	—	—	—	—	—	—	—	—	—	—	—
1884 A . . .	57 723	233 657,64 ⁵	168 866,20	—	—	—	—	—	—	—	—	—	—	—	—
B . . .	3 905	9 934,50	7 923,38	—	—	—	—	—	—	—	—	—	—	—	—
1883 A . . .	57 993	237 548,13 ⁵	174 143,25	—	—	—	—	—	—	—	—	—	—	—	—
B . . .	3 781	11 353,60	8 993,31	—	—	—	—	—	—	—	—	—	—	—	—

1) De gegevens voor kol. 25 e. v. zijn voor het eerst gevraagd voor den jaargang 1899, terwijl over de jaren vóór 1892 geen andere gegevens bekend zijn dan die in dezen staat zijn opgenomen; in den jaargang 1899 was verzuimd het bedrag van kol. 30 bij dat van kol. 3 te voegen.

2) Zie noot 1) op bladz. 337.

3) Hoewel deze kolom niet in de verkoopingren-rekening voorkomt, is hier toch het totaal aantal verkochte panden medegedeeld.

4) De cijfers voor 1893—1895 zijn verkregen door de totalen van de kolommen

over 1901 en voorgaande jaren.

REKENINGEN.																
17.	18.	19.	20.	21.	22.	23.	24.	25.	26.	27.	28.	29.	30.	31.	32.	33.
Betaald waarborgrecht voor de in kolom 15 bedoelde panden.	Deel der in kolom 21 bedoelde opgeldden ten bate der bank komende.	Andere uitgaven bij verkoop der in kolom 15 bedoelde panden.	Opbrengst van den verkoop der in kolom 15 bedoelde panden.	Opgeldden door de koopers betaald bij verkoop der in kolom 15 bedoelde panden.	Waarborgrechten door de koopers terugbetaald bij verkoop der in kolom 15 bedoelde panden.	Andere ontvangsten bij verkoop der in kolom 15 bedoelde panden.	Tekorten na gedurende het boekjaar gehouden verkoopingren.	Bedrag der voorschotten, verleend op de gedurende het boekjaar verkochte panden, welke opbrengst voldoende is geweest om de schuld der leeners te dekken, doch geen beschikbaar overschot liet.	Bedrag der renten op het oogenblik der verkoop door de leeners verschuldigd voor de in kolom 5 bedoelde voorschotten.	Betaald waarborgrecht voor de in kolom 25 bedoelde panden.	Ten bate der bank komend bedrag der in kolom 31 bedoelde opgeldden.	Andere uitgaven bij verkoop der in kolom 25 bedoelde panden.	Opbrengst van den verkoop der in kolom 23 bedoelde panden.	Opgeldden door de koopers betaald bij verkoop der in kolom 25 bedoelde panden.	Waarborgrechten door de koopers terugbetaald bij verkoop der in kolom 25 bedoelde panden.	Andere ontvangsten bij verkoop der in kolom 25 bedoelde panden.
Gld.	Gld.	Gld.	Gld.	Gld.	Gld.	Gld.	Gld.	Gld.	Gld.	Gld.	Gld.	Gld.	Gld.	Gld.	Gld.	Gld.
200,32	968,32 ⁵	428,75 ⁵	26 220,30 ⁵	1 147,32	102,77 ⁵	24, —	10 531,61	6 066,50	694,97 ⁵	72,16 ⁵	259,77 ⁵	102,50 ⁵	6 794,39 ⁵	346,98	54,54 ⁵	—
229,70	1 192,14	327,19	30 880,87 ⁵	1 305,09	96,30 ⁵	22, —	10 945,49	9 702,95	1 468,91 ⁵	101,40	489,20	60,90 ⁵	11 187,83 ⁵	547,83 ⁵	88,80	—
210,00 ⁵	848,03	405,54 ⁵	25 095,75	1 018,64 ⁵	85,77 ⁵	46,95 ⁵	7 730,53	11 983,54	1 921,12	179,30	610,32 ⁵	77,37 ⁵	13 933,56	656,65	151,23	—
192,20 ⁵	703,39	519,93 ⁵	23 277,14	882,89	171,47	148,16	6 952,44	—	—	—	—	—	—	—	—	—
174,00 ⁵	889,37 ⁵	548,87	26 196,63	1 065,52 ⁵	156,41 ⁵	111,98 ⁵	9 482,89 ⁵	—	—	—	—	—	—	—	—	—
193,59	1 006,74 ⁵	567,07 ⁵	30 120,20	1 213,13 ⁵	186,40 ⁵	205,37 ⁵	11 113,06	—	—	—	—	—	—	—	—	—
277,07	1 350,03 ⁵	585,85 ⁵	36 103,60 ⁵	1 570,36	263,87 ⁵	211,67	12 448,56 ⁵	—	—	—	—	—	—	—	—	—
275,94	1 299,78 ⁵	479,70	34 167,59	1 463,37	237,45 ⁵	117,43 ⁵	10 218,91	—	—	—	—	—	—	—	—	—
282,15	1 073,86	625,13	34 489,41	1 520,85 ⁵	262,45	62,19	10 125,19	—	—	—	—	—	—	—	—	—
—	—	—	—	—	—	—	9 474,90 ⁵	—	—	—	—	—	—	—	—	—
—	—	—	—	—	—	—	799,07 ⁵	—	—	—	—	—	—	—	—	—
—	—	—	—	—	—	—	6 569,86 ⁵	—	—	—	—	—	—	—	—	—
—	—	—	—	—	—	—	596,12 ⁵	—	—	—	—	—	—	—	—	—
—	—	—	—	—	—	—	5 659,24	—	—	—	—	—	—	—	—	—
—	—	—	—	—	—	—	317,83	—	—	—	—	—	—	—	—	—
—	—	—	—	—	—	—	14 547,55 ⁵	—	—	—	—	—	—	—	—	—
—	—	—	—	—	—	—	422,19 ⁵	—	—	—	—	—	—	—	—	—
—	—	—	—	—	—	—	8 885,21	—	—	—	—	—	—	—	—	—
—	—	—	—	—	—	—	433,91 ⁵	—	—	—	—	—	—	—	—	—
—	—	—	—	—	—	—	9 431,12	—	—	—	—	—	—	—	—	—
—	—	—	—	—	—	—	402,15 ⁵	—	—	—	—	—	—	—	—	—
—	—	—	—	—	—	—	7 491,09 ⁵	—	—	—	—	—	—	—	—	—
—	—	—	—	—	—	—	585,36	—	—	—	—	—	—	—	—	—
—	—	—	—	—	—	—	5 974,89	—	—	—	—	—	—	—	—	—
—	—	—	—	—	—	—	402, —	—	—	—	—	—	—	—	—	—
—	—	—	—	—	—	—	5 938,86	—	—	—	—	—	—	—	—	—
—	—	—	—	—	—	—	511,72	—	—	—	—	—	—	—	—	—
—	—	—	—	—	—	—	6 290,94 ⁵	—	—	—	—	—	—	—	—	—
—	—	—	—	—	—	—	386,81 ⁵	—	—	—	—	—	—	—	—	—

11 en 20 van de verkoopingren-rekening samen te tellen; na 1899 is het totaal van kol. 30 nog daarbij gevoegd. Zie voorts 1) slot.
5) De cijfers voor 1893—1898 zijn verkregen door de totalen van kol. 5 en 15 samen te tellen; voor 1899 is bovendien het totaal van kol. 25 daarbij gevoegd.

Tengevolge van het niet vragen van de cijfers voor kol. 25 en volgende stemmen die voor vroegere jaren van kol. 4 niet altijd overeen met de som der cijfers van kol. 5 en 15.

Overzicht der Overschotten-rekening over 1901 en
voorgaande jaren,

OVERSCHOTTEN-REKENING.						
J A A R.	Saldo der beschikbare overschotten aan het einde van het vorig boekjaar.	Bedrag der beschikbare overschotten na gedurende het boekjaar gehouden verkoopingen.	In den loop des boekjaars uitbetaalde be- schikbare overschotten.	Onafgehaalde in den loop des boekjaars aan de bank vervallen overschotten.	Saldo der beschikbare overschotten aan het einde van het boekjaar.	Aanmerkingen.
1.	2.	3.	4.	5.	6.	7.
	Gld.	Gld.	Gld.	Gld.	Gld.	
1901	33 059,26	38 649,67 ⁵	26 189,29	13 494,85	32 024,79 ⁵	1) Zie noot blz. 337.
1900	30 682,32	43 600,58	29 165,01 ⁵	12 619,35 ⁵	32 498,53	
1899	28 265,69	37 407,12 ⁵	22 604,46 ⁵	12 229,23 ⁵	30 839,11 ⁵	
1898	28 487,90	33 947,77 ⁵	20 929,07	12 560,72 ⁵	28 744,13	
1897	28 311,05	32 783,61	20 661,08	13 012,16 ⁵	27 866,43 ⁵	
1896	29 876,12 ⁵	33 836,71 ⁵	22 861,82	12 620,08	28 737,25	
1895	32 152,71 ⁵	36 671,22	25 205,70	12 915,71 ⁵	30 540,03 ⁵	
1894	31 515,22	39 175,72 ⁵	26 789,30 ⁵	13 468,55 ⁵	32 166,94	
1893	31 525,19	42 917,50 ⁵	28 440,71 ⁵	13 339,03 ⁵	32 662,95	
1892 A 1) . . .	—	39 461,96	26 994,80 ⁵	13 950,88	31 457,03 ⁵	
B 1)	—	465,61	316,60	152,41 ⁵	211,68 ⁵	
1891 A	—	44 617,36	32 124,07	13 218,71	32 909,76 ⁵	
B	—	649,70 ⁵	514,22	258,62 ⁵	324,58 ⁵	
1890 A	—	44 337,76	30 996,40 ⁵	13 589,88 ⁵	33 636,08 ⁵	
B	—	700,89	441,14	219,53 ⁵	447,67 ⁵	
1889 A	—	44 280,44 ⁵	30 133,98	13 097,78 ⁵	33 884,70 ⁵	
B	—	806,99	437,89	348,68	789,89	
1888 A	—	43 543,49	29 309,47 ⁵	13 006,64	32 272,05	
B	—	964,50 ⁵	576,09 ⁵	350,17 ⁵	769,47	
1887 A	—	41 189,19 ⁵	27 867,11 ⁵	14 603,64 ⁵	31 044,97 ⁵	
B	—	947,06	554,37	308,64	731,15	
1886 A	—	42 579,37 ⁵	29 147,03 ⁵	13 872,32 ⁵	32 331,24	
B	—	837,18	596,38	345,46 ⁵	647,10	
1885 A	—	43 847,51 ⁵	29 833,25 ⁷	13 680,21 ⁵	—	
B	—	818,36	563,18 ⁵	404,48	751,76	
1884 A	—	44 212,57	30 245,46	13 758,77	—	
B	—	1 087,49	733,72 ⁵	437,71	901,06 ⁵	
1883 A	—	42 688,46 ⁵	28 921,32 ⁵	14 613,34 ⁵	—	
B	—	1 342,75 ⁵	798,42 ⁵	—	—	

BANKEN VAN LEENING. -- Overzicht

J A A R.	Aantal banken van leening.	Beleeningen.		Lossingen.		Verkoopingen.		Bedrag der aan houders van pandbrieven uitbetaalde overschotten.	Kapitalen waarmede de banken werken.
		Aantal beleende panden.	Bedrag der voorschotten op de beleende panden.	Aantal geloste panden.	Bedrag der voorschotten op de geloste panden.	Aantal verkochte panden.	Opbrengst van de verkochte panden, na aftrek der daarop verschuldigde rente.		
1.	2.	3.	4.	5.	6.	7.	8. §)	9.	10.
			Gld.		Gld.		Gld.	Gld.	Gld.
1891.	23	2 262 844	7 173 642,31	2 176 037	6 831 719,79	60 192	204 365,35	26 189,20	2 526 243,45 ⁵
1900.	23	2 244 850	6 724 789,07	2 141 509	6 417 632,56	62 229	215 800,00 ⁵	29 165,01 ⁵	2 361 095,50 ⁵
1899.	23	2 167 409	6 025 054,92	2 107 968	5 939 944,29	58 164	182 693,10	22 604,46 ⁵	2 189 365,16
1898.	24	2 170 742	5 776 485,12	2 119 965	5 697 574,17	56 602	164 034,54 ⁵	20 929,07	2 254 654,26 ⁵
1897.	25	2 170 008	5 710 303,50	2 139 820	5 656 982,23	61 136	186 670,78 ⁵	20 661,08	2 351 615,54
1896.	25	2 151 765	5 802 056,62	2 151 526	5 660 664,95 ⁵	61 772	158 995,36	22 861,82	2 550 492,10
1895.	23	2 126 245	5 708 799,48	2 088 531	5 612 447,48	65 921	178 765,81 ⁵	25 202,73	2 555 874,05
1894.	29	2 275 477	5 992 910,40 ⁵	2 231 886	5 945 181,09	66 697	190 603,28	26 789,30 ⁵	2 566 983,49 ⁵
1893.	29	2 330 349	6 415 497,—	2 287 787	6 334 281,70	67 955	195 407,67 ⁵	28 440,81 ⁵	2 720 091,90 ⁵
1892. A ¹⁾	24	2 439 022	6 598 584,—	2 415 451	6 529 917,50	67 355	231 199,65 ⁵	26 994,80 ⁵	2 841 567,58 ⁵
B ¹⁾	16	96 411	211 520,41	99 469	199 200,07	3 362	6 971,—	316,63	—
1891 A.	25	2 470 517	6 745 065,65	2 331 757	6 513 263,47	61 548	204 375,61	32 124,07	2 981 282,50
B.	17	113 709	323 716,36	104 785	214 728,34	2 957	5 920,65	514,22	—
1890 A.	25	2 439 213	6 809 938,62 ⁵	2 356 362	6 611 023,67 ⁵	62 710	207 385,25 ⁵	30 996,49 ⁵	2 923 044,95
B.	18	111 554	222 592,08	103 619	217 476,72	3 089	6 685,21 ⁵	441,14	—
1889 A.	25	2 383 325	6 834 173,20	2 327 719	6 714 937,20	63 057	232 972,13	30 136,98	2 972 883,16 ⁵
B.	19	131 174	288 035,90	123 533	281 473,75	3 734	7 854,96 ⁵	437,89	—
1888 A.	25	2 390 458	6 963 618,60	2 305 921	6 745 960,05	64 181	224 273,76 ⁵	29 309,47 ⁵	3 028 117,84 ⁵
B.	20	129 394	300 369,46	120 789	292 178,83	3 998	9 084,48	576,09 ⁵	—
1887 A.	25	2 366 327	7 062 823,—	2 300 859	6 895 314,—	66 497	231 077,92	27 867,11 ⁵	2 994 746,81 ⁵
B.	20	125 110	295 968,83	118 784	284 696,15	3 854	9 163,49	554,37	—
1886 A.	25	2 307 085	7 110 168,75	2 255 342	7 011 668,80	64 353	233 850,72	20 147,03 ⁵	2 987 976,88 ⁵
B.	20	124 816	293 475,20	117 329	287 077,75	3 969	9 004,58	596,38	—
1885 A.	25	2 292 082	7 445 350,46	2 187 510	7 154 020,90	60 991	223 687,80 ⁵	29 838,25 ⁵	3 051 403,39
B.	20	128 603	302 720,75	2) 120 665	2) 297 854,22	3 649	8 356,46	563,18 ⁵	—
1884 A.	26	2 223 954	7 462 633,45	2 150 306	7 160 667,80	57 723	209 833,94	30 245,46	2 997 972,89 ⁵
B.	20	140 541	318 819,60	2) 128 633	2) 316 853,77	3 905	8 551,82 ⁵	733,72 ⁵	—
1883 A.	27	2 299 322	7 514 861,55	2 237 934	7 332 853,10	57 983	212 766,03 ⁵	28 921,32 ⁵	2 867 335,60 ⁵
B.	20	146 524	349 019,17	2) 136 791	2) 332 742,83	3 781	9 819,45	798,43 ⁵	—
1882 A.	23	2 329 494	7 969 048,55	2 244 977	7 815 142,45	54 369	211 477,57	30 506,98 ⁵	2 843 996,81
B.	20	135 477	327 219,26	2) 125 613	2) 316 456,87	3 469	8 302,92 ⁵	744,34	—
1881 A.	28	2 287 102	8 295 489,50	2 241 241	8 052 707,30	52 918	201 094,71 ⁵	28 852,79	2 889 240,64 ⁵
B.	20	143 082	336 529,04	2) 136 429	2) 318 525,97 ⁵	3 725	9 817,40	568,60 ⁵	—

over 1901 en voorgaande jaren.

Rente van geloste of op nieuw beleende en verkochte panden.	Vervallen of onafgehaalde overschotten van de opbrengst van verkochte panden.	Inkomsten van bezittingen, rente van belegde gelden.	Voor administratiekosten van de hulpkantoren ontvangen.	Opgelden door de koopers betaald.	Rente van opgenomen kapitaal.	Vergoeding voor beschadigde of vermiste panden.	Administratiekosten.	Aanmerkingen.
11.	12.	13.	14.	15.	16.	17.	18.	19.
Gld.	Gld.	Gld.	Gld.	Gld.	Gld.	Gld.	Gld.	
240 043,96	13 313,50	8 888,81 ⁵	19 416,07	9 074,44 ⁵	52 452,42 ⁵	65,30	224 222,48	¹⁾ Zie noot op bladz. 337.
233 132,70 ⁵	12 375,80 ⁵	8 812,45	21 557,04	9 169,73 ⁵	45 845,89 ⁵	143,26 ⁵	218 588,29	²⁾ Hierin zijn ook begrepen de cijfers betreffende de aan de justitie afgegeven panden.
240 003,22	11 929,34	7 077,05	23 229,90	8 836,26	34 625,41	74,30	214 236,96	³⁾ Dit bedragen in deze kolom zijn verkregen door samen te voegen de bedragen genoemd in de kolommen 6, 20 en 30 der Verkoopingenrekening (zie recapitulatie van de Verkoopingenrekening op bladz. 342/343 kolom 3), en het dan verkregen cijfer te verminderen met de som der in de kolommen 6, 16 en 26 dierzelfde rekening genoemde bedragen. In den jaargang 1899 was het bedrag niet juist vermeld, ten gevolge van het niet daarin opnemen der bedragen in kolommen 26 en 30.
232 314,59 ⁵	12 092,91	6 480,56	23 197,69	8 326,70 ⁵	38 186,17 ⁵	97,05	199 751,27 ⁵	⁴⁾ Hierin zijn begrepen de andere lasten, van welke het totaal in 1882 ruim / 10 000 beliep.
237 088,40 ⁵	12 944,56	7 153,85 ⁵	21 733,11 ⁵	8 416,00 ⁵	41 624,56	101,60	209 951,83	
228 286,04 ⁵	12 620,08	6 798,29 ⁵	22 041,—	8 205,12 ⁵	44 522,96	1 289,63	210 855,44 ⁵	
240 128,61 ⁵	12 915,72	6 461,51 ⁵	42 158,07 ⁵	9 251,63	47 802,46	1 704,61	219 080,41	
253 647,33	12 469,55 ⁵	6 712,97 ⁵	55 326,95 ⁵	9 752,06 ⁵	54 147,49	125,60	225 969,46 ⁵	
264 663,45 ⁵	12 888,65 ⁵	6 906,64 ⁵	57 821,91	10 100,54 ⁵	61 396,54	103,—	221 905,41 ⁵	
273 812,01	13 950,83	3 817,92	61 065,46 ⁵	10 108,71	65 039,26	111,20	247 599,82 ⁵	
12 235,01	152,41 ⁵	—	—	204,65	—	8,15	—	
271 139,80 ⁵	13 218,71	4 767,39	63 542,25 ⁵	10 060,29	67 940,88 ⁵	137,05	234 238,96 ⁵	
12 095,68	258,62 ⁵	—	—	160,19	—	0,07 ⁵	—	
275 123,—	13 589,88 ⁵	5 707,57	62 997,55	9 912,45 ⁵	65 470,06 ⁵	225,55	231 200,81	
12 099,47	219,89 ⁵	—	—	244,05 ⁵	—	0,07 ⁵	—	
282 380,09	13 097,78 ⁵	5 768,59	63 356,08 ⁵	10 339,61 ⁵	68 830,81	119,10	234 975,14	
15 651,31	348,68	—	—	164,79	—	44,11	—	
279 966,91	13 006,64	5 849,62 ⁵	64 248,41 ⁵	10 774,98	71 780,76	74,80	257 923,69	
16 939,98	350,17 ⁵	—	—	211,45 ⁵	—	6,25	—	
284 751,69	14 608,64 ⁵	5 317,77 ⁵	63 719,35	11 140,44	73 404,—	99,21	250 712,72	
16 808,54	308,64	—	—	183,09 ⁵	—	2,85	—	
289 305,66	13 872,32 ⁵	4 461,51 ⁵	63 709,97 ⁵	11 842,33	75 062,70	158,25	247 104,21 ⁵	
17 049,37	345,46 ⁵	—	—	195,78 ⁵	—	16,65	—	
284 609,84 ⁵	13 650,21 ⁵	5 398,99	64 816,60 ⁵	10 800,40 ⁵	78 970,20	166,15	242 239,94 ⁵	
77 506,60	404,48	—	—	187,47	—	10,26	—	
275 070,81	13 758,77	6 381,11 ⁵	63 024,25	10 035,37	74 334,72	73,35	237 707,19	
18 061,87 ⁵	437,71	—	—	145,77	—	15,21	—	
276 263,60	14 613,84 ⁵	6 841,53	62 203,43 ⁵	9 930,96 ⁵	71 825,27 ⁵	97,50	240 479,09 ⁵	
18 094,67 ⁵	382,25	—	—	220,01	—	4,30	—	
277 961,64	18 490,40	6 312,04	61 303,74	9 555,10	72 445,96 ⁵	157,35 ⁵	239 329,27 ⁵	
17 005,30 ⁵	331,32	—	—	167,96	—	1,85	—	
277 595,90 ⁵	10 335,27	5 755,13 ⁵	58 292,05 ⁵	8 885,26 ⁵	75 727,27 ⁵	129,59 ⁵	242 400,77	
18 901,34 ⁵	438,78	—	—	132,14	—	11,57	—	

BANKEN VAN LEENING. — Overzicht

J A A R.	Aantal banken van leening.	Beleeningen.		Lossingen.		Verkoopingen.		Bedrag der aan houders van pandbrieven uitbetaalde overschotten.	Kapitalen waarmede de banken werken.
		Aantal beleende panden.	Bedrag der voorschotten op de beleende panden.	Aantal geloste panden.	Bedrag der voorschotten op de geloste panden.	Aantal verkochte panden.	Opbrengst van de verkochte panden, na aftrek der daarop verschuldigde reute.		
1.	2.	3.	4.	5.	6.	7.	8.	9.	10.
			Gld.		Gld.		Gld.	Gld.	Gld.
1880 A.	28	2 272 873	7 953 023,85 ⁵	2 216 353	7 737 375,51	50 235	190 543,43	33 156,28	2 432 309,17 ⁵
B.	23	152 405	345 337,56	135 730	306 452,48	4 386	11 113,57	390,48	—
1879 A.	27	2 131 635	7 421 098,63	2 061 476	7 197 512,60	51 851	215 311,96	31 724,75	2 362 866,34
B.	24	177 366	417 734,99	159 955	402 724,89	6 081	13 961,83	568,58 ⁵	—
1878 A.	27	2 145 892	7 417 835,63	2 112 327	7 240 251,96	56 460	217 495,63 ⁵	31 454,64	2 245 480,91
B.	27	223 585	545 614,10	203 183	513 383,41	5 749	14 046,81	575,91	—
1877 A.	28	2 280 563	7 877 620,35	2 225 651	7 633 787,76	64 042	226 578,72 ⁵	30 230,42	2 262 251,58
B.	28	234 142	573 637,39	215 128	499 207,63	5 653	13 114,91 ⁵	684,19	—
1876 A.	29	2 367 190	7 866 547,54	2 341 425	7 633 280,25	62 991	197 063,50 ⁵	23 525,93	2 275 301,10 ⁵
B.	31	253 219	602 607,62	233 417	558 563,19	6 144	14 563,20	886,80	—
1875 A.	31	2 361 784	7 692 631,04	2 325 052	7 560 808,90	64 272	202 852,01 ⁵	32 311,73 ⁵	2 557 855,99 ⁵
B.	33	244 122	533 682,09	230 173	566 316,15	5 970	14 318,18 ⁵	578,06 ⁵	—
1870 A.	34	2 541 559	7 415 111,50	2 443 388	7 156 908,51	53 641	175 260,67	18 239,07 ⁵	2 585 264,40
B.	42	319 520	714 476,60	282 280	665 493,73	8 775	20 506,27 ⁵	939,85 ⁵	—
1865 A.	34	2 436 343	7 052 419,10	2 410 886	6 839 998,52 ⁵	42 792	170 020,25	37 231,38 ⁵	2 546 216,34
B.	44	359 441	839 207,96	318 330	778 944,53	7 363	22 224,01	1 353,99	—
1860 A.	34	2 199 963	6 002 009,18	2 092 247	5 796 849,41	63 521	215 560,23	43 191,18 ⁵	2 638 823,03
B.	50	459 923	1 000 990,13 ⁵	399 419	907 244,69 ⁵	14 149	31 887,49	1 182,47	—
1855 A.	34	2 103 565	5 705 507,80	2 002 778	5 439 604,34 ⁵	81 917	251 337,86 ⁵	43 629,60	2 787 030,55
B.	59	526 205	1 021 160,97	472 311	920 057,67 ⁵	14 419	29 610,59	1 694,67	—
1850 A.	31	1 746 247	5 177 736,—	1 657 679	5 013 319,26	67 150	237 662,57 ⁵	52 574,17	2 844 353,85 ⁵
B.	69	542 465	1 134 701,19 ⁵	485 052	1 038 171,32	19 413	36 906,24 ⁵	2 360,71 ⁵	—
1845 A.	23	1 602 671	4 850 639,72	1 435 868	4 487 908,27 ⁵	65 285	221 875,51 ⁵	44 084,33	2 515 661,75 ⁵
B.	65	753 082	1 873 533,30	657 559	1 683 223,41 ⁵	28 167	64 587,09 ⁵	6 181,70 ⁵	—
1840 A.	24	1 303 949	4 216 391,11 ⁵	1 230 232	4 062 456,11	77 820	228 704,15	41 707,62 ⁵	2 260 571,48
B.	67	733 469	1 859 844,57 ⁵	648 074	1 732 640,13 ⁵	32 626	75 019,72	3 514,80 ⁵	—
1835 A.	23	1 060 072	3 261 620,45	943 355	2 993 483,58 ⁵	45 382	132 196,85	33 493,99	1 974 699,83
B.	67	554 556	1 384 670,47	459 357	1 278 875,99	20 286	46 884,29 ⁵	2 528,20	—
1830 A.	17	885 627	2 840 164,28	805 232	2 702 308,61 ⁵	69 249	178 057,20	35 512,88	1 954 260,65 ⁵
B.	80	723 846	1 592 442,38 ⁵	597 104	1 495 563,48	35 106	75 164,11	4 180,21	—

over 1901 en voorgaande jaren.

Rente van geloste of op nieuw beleende en verkochte panden.	Vervallen of onafgehaalde overschotten van de opbrengst van verkochte panden.	Inkomsten van bezittingen, rente van belegde gelden.	Voor administratiekosten van de hulpkantoren ontvangten.	Opgelden door de koopers betaald.	Rente van opgenomen kapitaal.	Vergoeding voor beschadigde of vermiste panden.	Administratiekosten.	Aanmerkingen.
11.	12.	13.	14.	15.	16.	17.	18.	19.
Gld.	Gld.	Gld.	Gld.	Gld.	Gld.	Gld.	Gld.	
260 361,04 ⁵	10 069,67	7 107,09	46 246,73 ⁵	4 717,34 ⁵	31 851,04 ⁵	494,07	228 125,65	1) Dit bedrag is verkregen door samen te voegen de bedragen genoemd in de kolommen 6, 20 en 30 der Verkoopingenrekening (zie recapitulatie van de Verkoopingenrekening op blad. 312/3, kol. 3) en het dan verkregen cijfer te verminderen met de som der in de kolommen 6, 16 en 26 dierzelfde rekening genoemde bedragen.
18 778,10	572,83	—	—	239,08	—	20,—	—	
248 751,56	12 043,18 ⁵	9 205,87 ⁵	43 155,25	5 305,82	95 976,23 ⁵	326,57	221 033,11	
24 726,94 ⁵	610,75 ⁵	—	—	335,62 ⁵	—	25,—	—	
251 081,70	9 521,26	9 802,63 ⁵	40 475,44	5 462,27	86 182,97 ⁵	230,83	219 481,07 ⁵	
26 316,59 ⁵	585,01	—	—	302,81	—	59,30	—	
260 920,19	13 222,06 ⁵	13 910,55 ⁵	43 790,07	5 909,02 ⁵	101 677,63 ⁵	384,27 ⁵	228 504,—	2) Van de aan de banken vervallen overschotten der veilingen is eerst na 1848 opgraaf gedaan.
27 990,14 ⁵	630,59 ⁵	—	—	271,40 ⁵	—	59,50	—	
262 329,03	12 736,27	11 459,46	41 780,39	8 694,01	103 900,61 ⁵	388,47	223 830,76	3) Eerst na 1855 werd van de hier bedoelde ontvangsten opgraaf gedaan.
29 317,24	652,53 ⁵	—	—	309,27	—	59,50	—	
266 651,45 ⁵	13 790,33	11 062,32	40 391,71 ⁵	5 856,35	102 166,45 ⁵	190,46 ⁵	236 305,47 ⁵	
30 098,75	574,31	—	—	382,46	—	37,75	—	
274 819,30 ⁵	11 787,65	7 967,81	38 000,47	7 466,55 ⁵	113 823,39	200,51	223 144,19	
40 134,27 ⁵	538,26	—	—	725,28 ⁵	—	56,35	—	
259 894,85 ⁵	14 608,02 ⁵	8 750,63	37 706,67 ⁵	7 345,89 ⁵	90 503,15 ⁵	183,07	207 746,33 ⁵	
44 605,24	608,45 ⁵	—	—	762,21	—	78,30	—	
263 293,04 ⁵	5 609,90	10 146,50 ⁵	5 115,52	9 150,11	95 757,12 ⁵	597,08 ⁵	169 670,09	
51 727,34 ⁵	522,60	—	—	1 165,08 ⁵	—	141,70	—	
292 797,86	6 290,25	11 458,02	—	11 487,54	123 112,54	862,59 ⁵	180 893,22	
51 493,99	610,44	—	—	1 021,53	—	113,55	—	
286 946,75 ⁵	10 354,77	12 366,48 ⁵	—	10 507,16	129 372,58	488,71	161 471,25 ⁵	
66 723,90 ⁵	1 177,97	—	—	1 473,67	—	69,20	—	
279 989,93 ⁵	—	12 891,13 ⁵	—	11 619,03	45 567,87 ⁵	217,11 ⁵	156 553,21 ⁵	
108 271,22 ⁵	—	—	—	2 603,28	—	69,19	—	
272 807,75 ⁵	—	21 407,54	—	9 496,90	42 988,42 ⁵	416,02	125 871,50 ⁵	
123 227,11	—	—	—	3 165,60	—	147,45	—	
196 917,59	—	20 499,31	—	5 792,07 ⁵	37 269,47	113,78 ⁵	112 345,09	
89 113,57	—	—	—	1 923,55	—	170,82	—	
195 623,95	—	22 201,50	—	1 181,08 ⁵	12 700,43	387,69 ⁵	101 823,29 ⁵	
122 215,32 ⁵	—	—	—	1 418,92 ⁵	—	733,—	—	

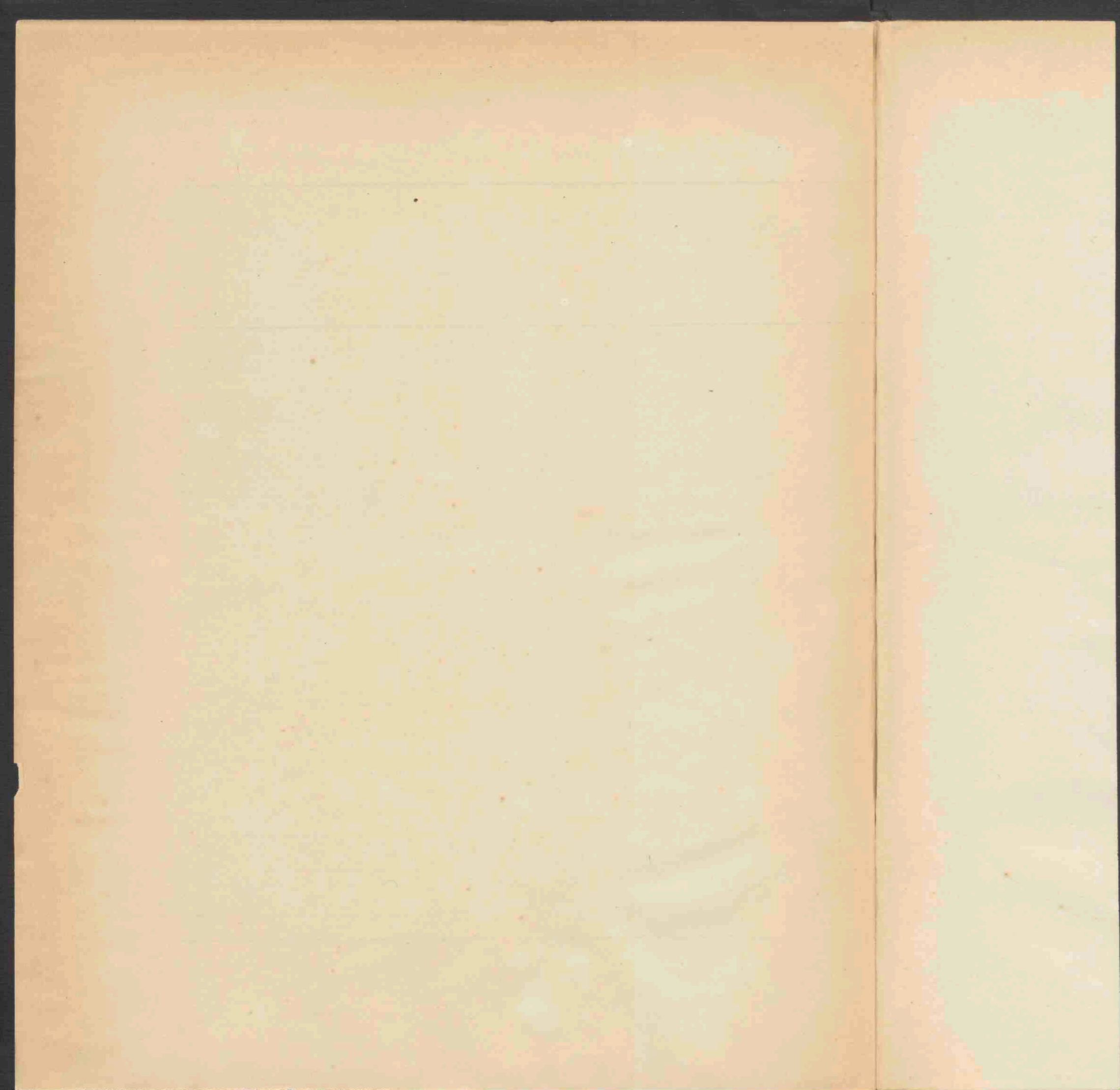

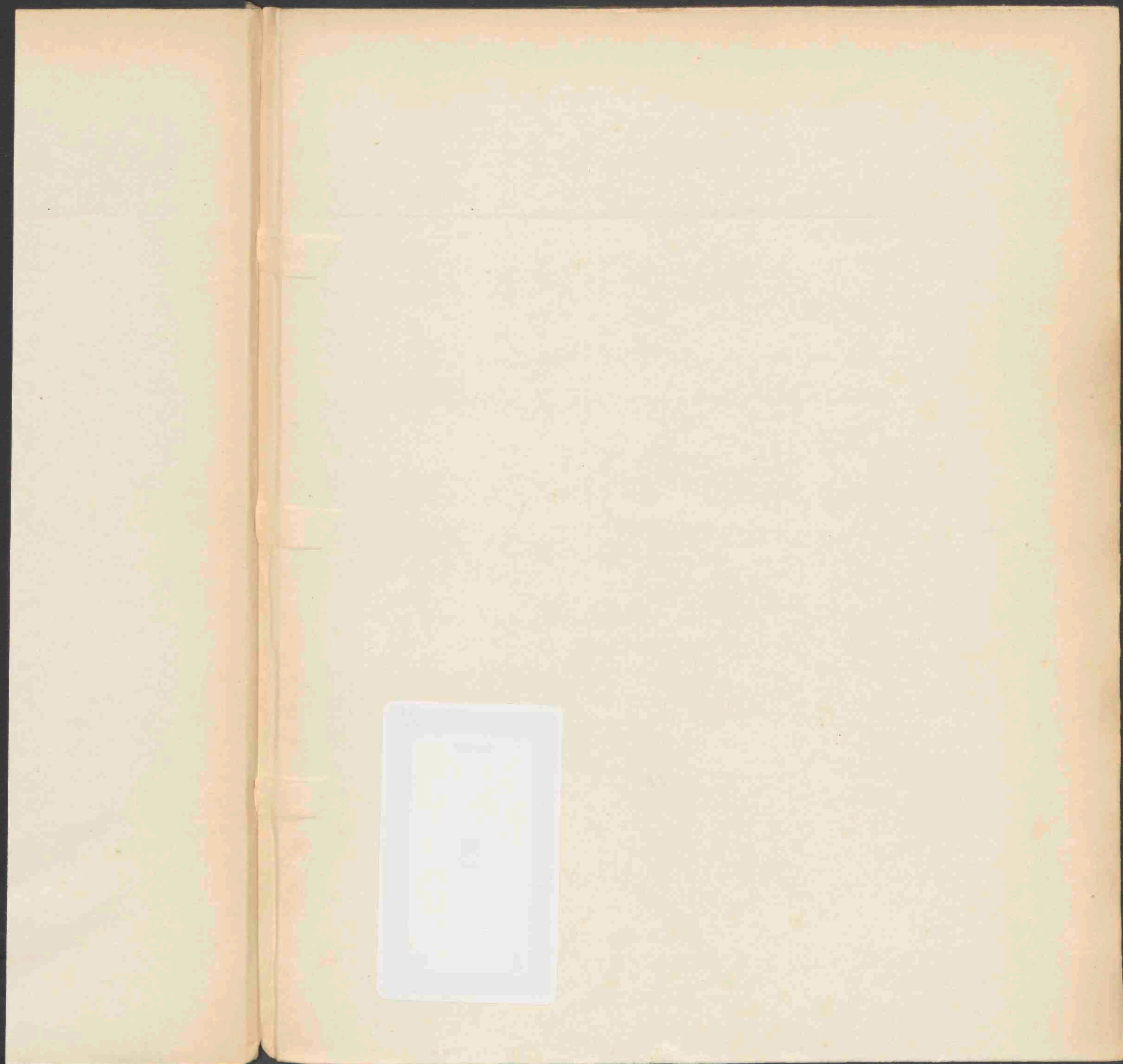

Uitgaven van het Centraal Bureau voor de Statistiek,

bij de firma GEBR. BELINFANTE te 's Gravenhage verkrijgbaar gesteld:

Jaarcijfers voor het Koninkrijk der Nederlanden:

Het Rijk in Europa	1898—1899 (beide uitverkocht), 1900 en 1901	f 1,25
Koloniën	1897—1901	• 0,75

Maandcijfers en andere periodieke opgaven betreffende Nederland en Nederlandsch Oost-Indië.

Nieuwe volgrees, n ^o . 1—9.	à f 0,30
--	----------

Aanhangsels bij de Maandcijfers:

Bij N^o. 2. Uitkomsten van een onderzoek naar het verband tusschen welstand, nataliteit en kindersterfte (Gemeente Rotterdam).

Bij N^o. 4. Uitkomsten van een onderzoek naar het verband tusschen welstand, nataliteit en kindersterfte (plattelands-gemeenten en resumtie van het geheele onderzoek).

Tijdschrift van het Centraal Bureau voor de Statistiek 1e aflevering met bijvoegsel, bevattende een overzicht der werkstakingen en uitsluitingen in 1901, en 2e aflevering per aflevering f 0,25
3/4e aflevering f 0,40

Bijdragen tot de Statistiek van Nederland. Nieuwe volgrees.

N ^o .	I. Eenige hoofdstukken uit het «Aperçu sur la Hollande» par M. d'Alphonse . . .	f 3,50
N ^o .	II. Statistiek der gemeente-financiën in 1896; IV 1897; VI 1898; XV 1899; XXV 1900 (tevens provinciale financiën)	• 0,75
N ^o .	III. Uitkomsten der achtste algemeene tienjaarlijksche volkstelling in het Koninkrijk der Nederlanden gehouden op 31 December 1899 (met uitzondering van die der beroepstelling en der woningstatistiek): Deel 1—12, per deel	• 1, —
N ^o .	V. Statistiek der Spaar- en Leenbanken in Nederland over 1898: XIII 1899; XIX 1900; XXIX 1901	• 1,25
N ^o .	VII. Justitiële statistiek van het Koninkrijk der Nederlanden over het jaar 1900; XX 1901	• 1,—
N ^o .	VIII. Verkiezingsstatistiek 1901. Eerste gedeelte	• 0,30
	» » Tweede gedeelte	• 0,25
N ^o .	IX. Statistiek van den loop der bevolking van Nederland over 1900; XXI 1901.	• 0,40
N ^o .	X. Kiezersstatistiek 1901; XXII 1902 (tevens aanvulling der Verkiezingsstatistiek voor de Staten-Generaal)	• 0,30
N ^o .	XI. Statistiek van het Gevangeniswezen over het jaar 1900; XXIII 1901	• 1,—
N ^o .	XII. Uitkomsten der Beroepstelling in het Koninkrijk der Nederlanden, gehouden op 31 December 1899: Deel 1—12 per deel	• 1,—
N ^o .	XIV. Geschiedenis van de Statistiek in het Koninkrijk der Nederlanden	• 2,50
N ^o .	XVI. Overzicht betreffende de loonen en den arbeidsduur bij Rijkswerken in 1899.	• 0,75
N ^o .	XVII. Crimineele Statistiek van het Koninkrijk der Nederlanden over het jaar 1900; XXVII 1901	• 2,—
N ^o .	XVIII. Statistiek van de sterfte naar den leeftijd en naar de oorzaken van den dood over het jaar 1901; XXVIII 1902	• 0,75
N ^o .	XXIV. Uitkomsten der Woningstatistiek van 31 December 1899	• 1,—
N ^o .	XXVI. Overzicht van Marktprijzen van granen te Arnhem in de jaren 1544—1901	• 0,50