



**Nederlands Eiland ontdekt den. 14 Junij 1825 door de
Nederlandsche Oorlogschepen Pollux en Maria
Reigersbergen. Deszelfs ligging bepaald de Noordhoek op 7°
10' Z.E. en het Midden op 177° 33' lengtetoost van Greenwich**

Nederlands Eiland, Topographisch Bureau, kort na 1825

<https://hdl.handle.net/1874/12912>

NEDERLANDS EILAND

ontdekt den 14 Junij 1825 door de Nederlandsche Oorlogschepen Pollux en Maria Reigersbergen.
 Deszelfs ligging bepaald de Noordhoek op $7^{\circ}10' L. B.$ en het Midden op $177^{\circ}33'$ lengte oost van Greenwich,
 figuratief opgenomen door M. F. Tengbergen Luit^e ter zee der 1^{ste} kl. dienende als eerste officier
 aan boord van L. M. Korvet van Oorlog Pollux onder bevel van den kaplt. Luit. G. Eeg.

Biblioth. Rhen.-Traj
 d. d.
 Vir Cl. G. Moll.
 MAPPAE MARINAE.
 Sect. **VI.**
 No. **4.**

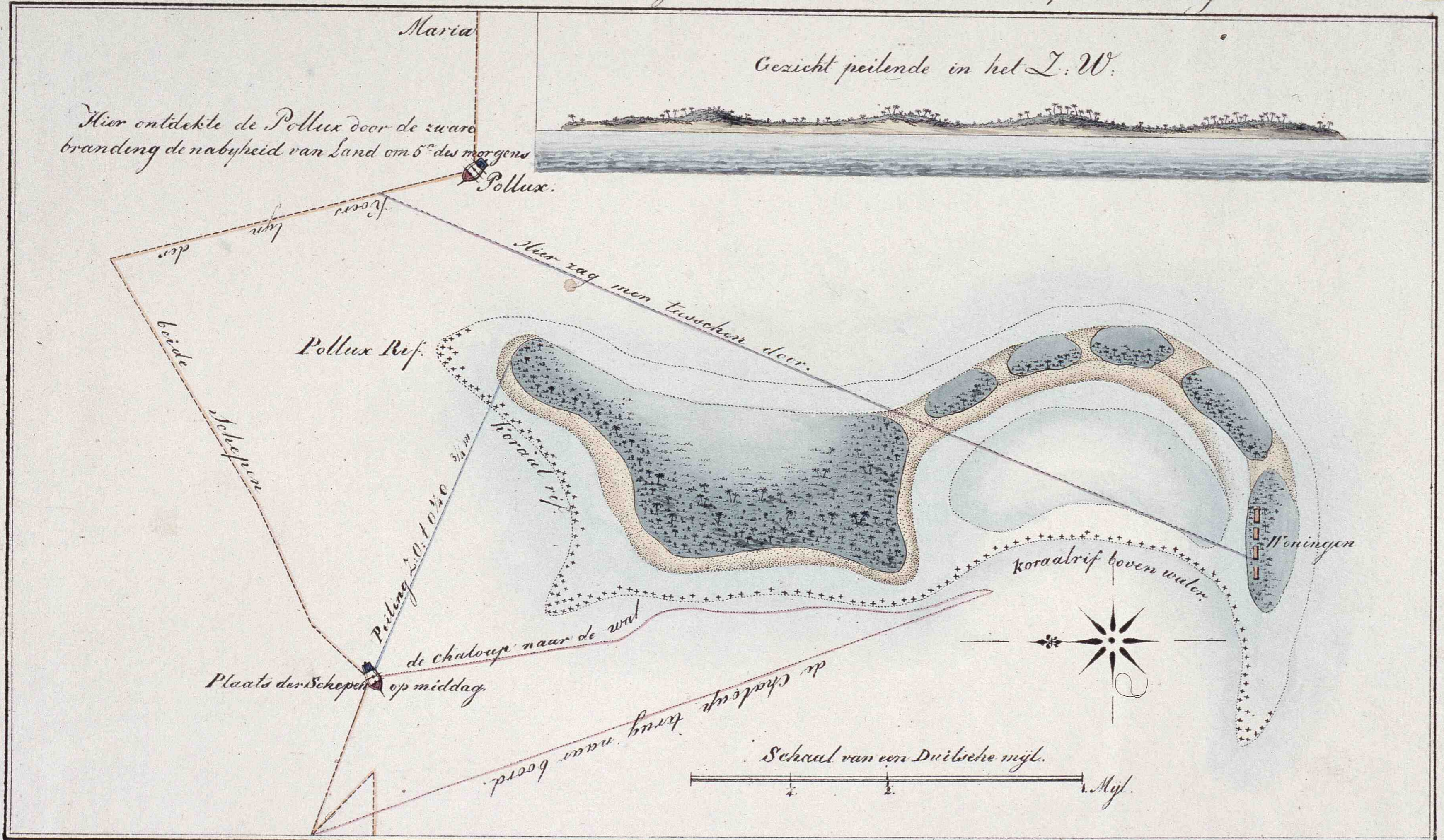

628-b

41

Top. B. 11