

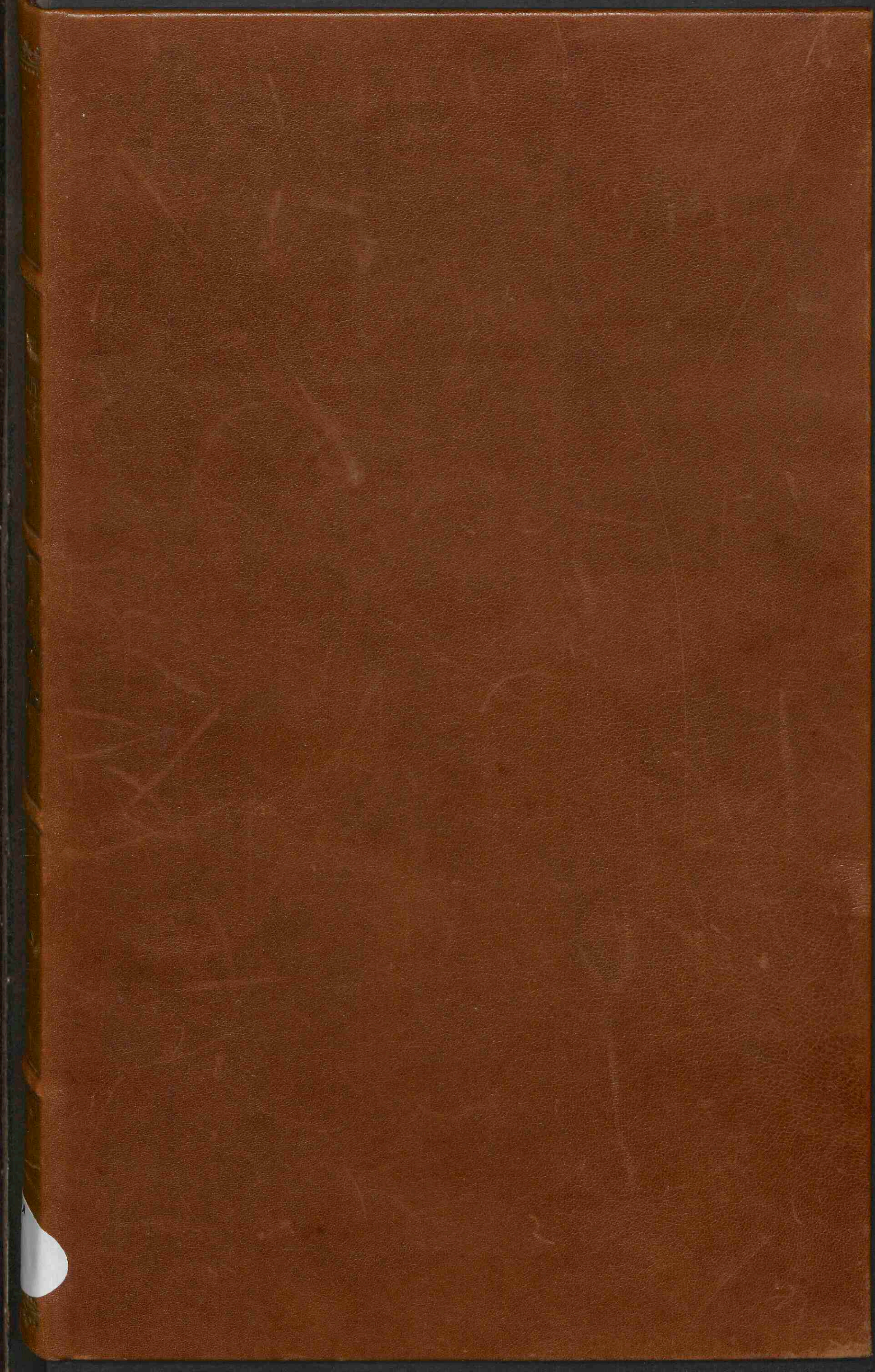

Catalogus contractus speciminum tam phijsiologicorum et pathologicorum c[orpo]ris h[uma]ni, quam Anatomiae comparatae Musei Bleulandiani

<https://hdl.handle.net/1874/272300>







Catalogus
contractus Speciminum
tam Physiologicorum et Pa-
thologicorum C^{ris} Hⁿⁱ, quam
Anatomia Comparata.
Museum Bleulandia,
ni.

Dere Catalogus is geschreeven door
J. C. Broers, later Hoogleeraar
te Leiden.

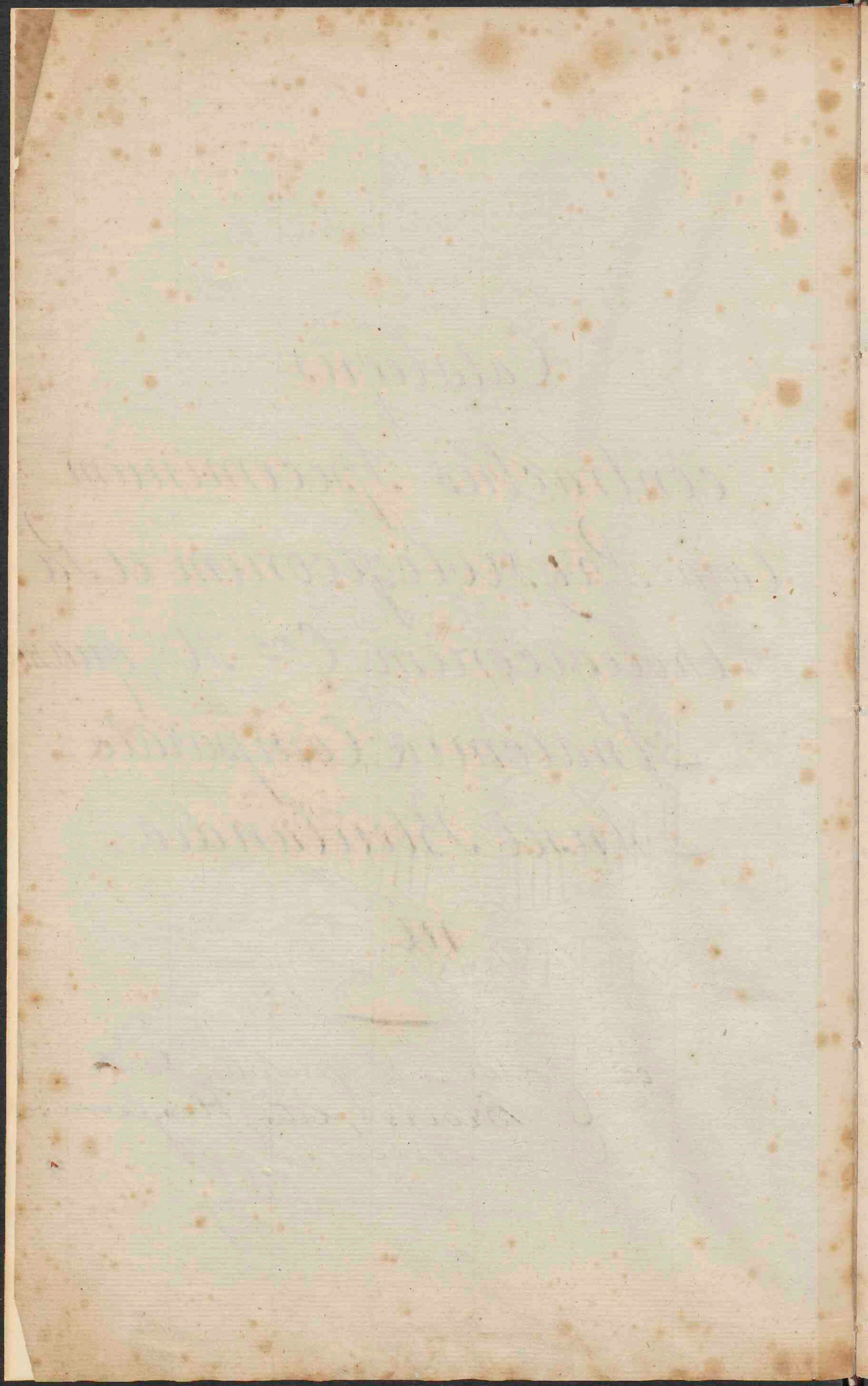

Sanguis.

- N^o 1. Serum sanguinis coagulatum calore 150°.
- " 2. — — — corii ad instar durum redditum calore aucto.
- " 3. Pars fibrosa sanguinis, abluta parte rubra, albidissima.
- " 4. Aliud specimen alia forma ejusdem partis sanguinis.
- " 5. Alia portio pseudo-membranam referens.
- " 6. Crācor sanguinis calore aucto in solidum corpus mutatus.

Organa circulationis.

Arteria.

- N^o 1, 2, 3, 4, 5 Specimina diversa fabricam arteriarum monstrantia, et compositionem ex diversis tunicis, in quibus vascula vasorum materie rubra impleta conspiciuntur.

Cor.

- N^o 1:18. Cor vacuo modo preparatum, ut omnis ejus structura appareat et usus singularium ejus partium.
- " 19, 20, 21. Pericardium integrum ejusque portiones cum vasis.
- 22, 23. Exitus ramorum ex aorta mox originem habentium.
24. Orificia vasorum coronariorum, qua ipsi substantia cordis sanguinem dant, eamque nutriunt.

1847

Received of the Treasurer of the
County of ... the sum of ...
for ...

Witness my hand and seal this ... day of ...
1847

...

...

...

2.

Respiratio.

N^o 1: 13. Pulmonum fabrica et nexūs tam quoad vasa aërifera, quam sanguifera coloratis liquoribus conspicua.

Loquela.

N^o 1: 8. Diversa laryngis preparationes, qua cartilaginum singularium nexum et ligamenta exhibent.

Perspiratio cutanea.

N^o 1: 64. Totidem exhibent specimina, in quibus omnis fabrica cutis ita preparata est, ut omnia, quae de functione hujus partis noscere oporteat, egregie ex hisce speciminibus illustrari possint.

Perspiratio membranarum, quae cavitates internas Cr^{is} occupant.

- N^o 1: 5. Membrana cerebri diversa dura et pia meningis, vasorum nitidissima impletione conspicua.
6. Membrana cavitatis narium et sinuum capitis.
- 7, 8. Pleura.
9. Peritoneum.
10. Extima membrana lienis.
11. 12. — — — hepatis.
13. — — — Renis.
14. Tela cellulosa fabrica vasculosa.
15. 16. Pleura & Periostei fabricam costarum illustrant.

1. C. ...

2. ...

3. ...

4. ...

5. ...

6. ...

7. ...

8. ...

9. ...

10. ...

11. ...

Membrana quae ad articulationes pertinent.

- N^o 1. 2. 3. Membrana articulationis scapula cum osse humeri.
- 4. 5. 6. 7. 8. Similes articulationis pelvis cum femore.
- 9. 10. articulationis genu.
- 11. Articulationis maxilla inferioris cum osse temporis, omnes cum ligamentis, membranis, et glandulis synovialibus repleta materia impletis vasis.

Tendines & Musculi.

- N^o 1. Tendo Achillis
 - 2. 3. 4. 5. 6. Aponeurosis musculorum abdominis.
 - 7. Musculi intercostales.
 - 8. — Femoris & Tibia.
 - 9. — Ossis humeri & ulna.
 - 10. — Tibia & Fibula cum pede extremo.
 - 11. — Abdominis.
 - 12. Sternum eiusq cartilaginea.
- Omnia vasis egregie impletis nitent.

Functio animalis.

Cerebrum ejusq involucria.

- N^o 1. Pericranium cum vasculis ad cutim & ipsum cranium tendentibus.
- 2. Dura mater.
- 3. Simile alio modo preparatum specimen.
- 4. 5. 6. Pia mater cum processibus, vasculis plenissima.
- 7. Portio superior cerebri.
- 8. Portio inferior cerebri.
- 9. Cerebellum.

Illegible text at the top of the page, possibly a title or header.

Illegible text in the upper middle section of the page.

Illegible section header or title in the middle of the page.

Illegible text in the lower middle section of the page.

Illegible section header or title in the lower middle of the page.

Illegible text at the bottom of the page, possibly a conclusion or footer.

4.

N^o 19:21. Portiones diverse cerebri.

" 22. Caput dimidia cum cerebro.

" 23:26. Medulla spinalis.

27. 28. Nervi faciei.

29. — intercostales et abdominales.

30. — hepatis et ventriculi.

31. — Brachii.

32. — Artuum inferiorum.

33. 34. — Cerebri & Spinae dorsae cum arteriis omnibus, quae eos comitantur, impletis.

Sensus externi

Tactus.

N^o 1. Fabrica cutis faciei infantis quasi vivi, colore naturali vasorum impletione reddito.

" 2. Fabrica cutis, brachii & manus.

3. — — pedis.

Gustus.

N^o 1. Apertura oris labiorum structuram vasculosam simul monstrans.

" 2. Interna membrana oris.

3. — — palati.

4. 5. 6. 7. 8. 9. 10. Linguae infantum et adultorum nitidissime implete & diversimode preparatae.

Olfactus.

N^o 1, 2. Nasus et membrana Schneideriana.

" 3, 4, 5. Cavitates narium & maxilla superioris.

" 6. Totum olfactus organon ex infante desumptum post vasculorum nitidissimam impletionem.

Faint, illegible text at the top of the page, possibly bleed-through from the reverse side.

[Faint, illegible header text]

Main body of faint, illegible text, appearing as bleed-through from the reverse side of the document.

Faint, illegible text at the bottom of the page, likely bleed-through from the reverse side.

- N^o 1. Septum narium.
- " 2. Cavitates narium laterales, eodem modo preparate.

Auditus.

- N^o 1, 2, 3, 4. Auricula externa.
- " 5, 6, 7, 8. Ossa temporum eorumque partes interna, cum periosteis vasculis plenissimo.

Visus.

- N^o 1. Semina oculi dexter cum palpebris, glandula lacrymali, musculis et nervo optico.
- " 2. Alter oculus cum iisdem partibus & punctis lacrymalibus.
- " 3. Palpebra cum glandulis Meibomianis.
- " 4. Simile specimen alio modo preparatum.
- " 5, 6. Palpebra infantis.
- " 7. Globus oculi adulti.
- " 8. — — infantis, detracta sclerotica pro parte, ut chorioidea eusque vascula & nervi appareant.
- " 9. Chorioidea adulti, vasis vorticosis plenissima.
- " 10 : 24. Globi oculi interna partes, omnes diversimode in conspectum ducte.
- " 24, 25, 26. Humores oculi cum membranis propriis, eorumque vasculis.
- " 27, 28, 29. — Musculi orbiculares oculi cum arteriis & venis majoribus & minoribus impletis.
- " 29 ad 35. Diversimode dissecti globi oculi, ut in omni directione partes interna in situ naturali conspici possint.
- " 36. Globus oculi foetus septimestris, ita preparatus,

172

1. *Caecilia* *caecilia* *caecilia*

Caecilia

173

2. *Caecilia* *caecilia* *caecilia*

Caecilia

3. *Caecilia* *caecilia* *caecilia*

4. *Caecilia* *caecilia* *caecilia*

5. *Caecilia* *caecilia* *caecilia*

6. *Caecilia* *caecilia* *caecilia*

7. *Caecilia* *caecilia* *caecilia*

8. *Caecilia* *caecilia* *caecilia*

9. *Caecilia* *caecilia* *caecilia*

10. *Caecilia* *caecilia* *caecilia*

11. *Caecilia* *caecilia* *caecilia*

12. *Caecilia* *caecilia* *caecilia*

13. *Caecilia* *caecilia* *caecilia*

14. *Caecilia* *caecilia* *caecilia*

15. *Caecilia* *caecilia* *caecilia*

16. *Caecilia* *caecilia* *caecilia*

17. *Caecilia* *caecilia* *caecilia*

18. *Caecilia* *caecilia* *caecilia*

19. *Caecilia* *caecilia* *caecilia*

20. *Caecilia* *caecilia* *caecilia*

ut membrana pupillaris vasculosa conspiciatür, quä pu-
pilla adhuc clausa est.

Nº 34 ad 41. Alie sectiones globi oculi etiam in siti cum adhaeren-
tibus partibus.

Partes capitis organa sensu- um externorum conti- nentes.

- Nº 1. Pars capitis pueri viginti annorum, continens organon
olfactüs, et cavitates vicinas exhibens.
- " 2. Pars dextra capitis infantis, organon visus ab initio
ad finem in conspectum exhibens.
- " 3, 4. Similia specimina cum cavitate etiam oris aperta, im-
pletis bene omnibus vasis.

Functiones Naturales.

Deglutitio & Digestio.

- Nº 1. Maxilla cum dentibus & palato.
- " 2, 3. Lingua hominis adulti, cum musculis & papillis.
- " 4. Tonvilla cum uvula & glandulis mucosis.
- " 5. Oesophagus infantis, cum laxijnge, musculis et nervis.
- " 6. ————— apertus.
- " 7. ————— adulti hominis.
- " 8. ————— infantis, tunicas diversas exhibens, quæ
tabula 1^a, 2^a, 3^a, 4^a & 5^a a me editi libri. de sana & morbosa oeso-
phagi ductura descripta sunt

At present the only...

The first of these...

Particulars of the...

Account

1. The first of these...

2. The second of these...

3. The third of these...

Particulars of the...

Account

1. The first of these...

2. The second of these...

3. The third of these...

4. The fourth of these...

- N^o 9. Pars inferior oesophagi, cum initio ventriculi.
 „ 10. Eadem partes externa tunica nuda.
 „ 11. Ventriculus infantis cum omento.
 „ 12. Superior ventriculi pars, cum parte oesophagi eiusq; vasib.
 „ 13. Cardia hominis adulti.
 „ 14. Pars media ventriculi.
 „ 15. 16. Similes partes ex infante, cum glandulis & vasculis
 exhalantibus.
 „ 17. Pars magna ventriculi adulti cum arteriis & venis.
 „ 18. Pars inferior ventriculi infantis.
 „ 19. Pylorus cum initio duodeni.
 „ 20. Portio ventriculi, cum vasibus sanguiferis & lacteis.
 „ 21. 22. 23. Portiones ventriculi in tunicas diversas divisa.
 „ 24. 25. Partes ventriculi demonstrantes apparatus vasorum
 crescente aetate augeri, uti ex comparatione horum om-
 „nium speciminum, felicissima impletione vasorum ele-
 „gantissimorum patere potest.

Chylum preparantia in „testina.

- N^o 1. 2. 3. 4. Portiones diversa intestini duodeni cum valvulis
 et vasis.
 „ 5. 6. 7. Portiones intestini jejuni ex adultis.
 „ 8. 9. 10. 11. 12. 13. Portiones diversa intestini jejuni infantum
 et adultorum, cum mesenterio & vasibus omnibus.
 „ 14. 15. 16. 17. 18. Portiones intestini ilei nitidissima.
 „ 19. 20. 21. Partes ilei in tunicas diversas separatas a se invi-
 „cem divisa.

10. *Calceolaria* ...
11. *Calceolaria* ...
12. *Calceolaria* ...
13. *Calceolaria* ...
14. *Calceolaria* ...

15. *Calceolaria* ...
16. *Calceolaria* ...
17. *Calceolaria* ...
18. *Calceolaria* ...
19. *Calceolaria* ...

20. *Calceolaria* ...
21. *Calceolaria* ...
22. *Calceolaria* ...
23. *Calceolaria* ...
24. *Calceolaria* ...

Calceolaria

25. *Calceolaria* ...
26. *Calceolaria* ...
27. *Calceolaria* ...
28. *Calceolaria* ...
29. *Calceolaria* ...

- N^o 22, 23, 24, 25, 26. Alia ratione divisa tunica cum vasculis
exhibentur.
- " 27, 28. Portiones intestini jejuni hominis adulti, arteriis
rubra, venis coerulea materie impletis, quia materia
etiam in lactea transit, eaque conspicua reddidit immen-
so liquore colorato.
- " 29. Intestinum jejunum cum vasis sanguiferis rubra et
coerulea materie & lacteis mercurio turgidis.
- " 30. Idem Intestinum cum vasis lacteis et glandulis Me-
senterii impletis.
- " 31. Simile specimen.
- " 32. — alia ratione omnia vasa exhibens.
- " 33 ad 41. Specimina diversa omnem subtilissimam struchivam
tenuium illustrantium.
- " 42. Finis intestinorum tenuium, cum initio crasorum.
- " 43. Cecum apertum, ut valvula appareat ex infante.
- " 44 & 45. Similia specimina ex adultis, alterum rubra
solummodo, alterum rubra & coerulea materie imple-
tum.
- " 46. Portio intestini coli.
- " 47. — — — in qua detracta tunica externa
dependet et muscularis conspicua reddita est.
- " 48. Similis portio tunicis diversis a se invicem separatis.
- " 49. Portio coli cum glandulis et vasis.
- " 50. Initium intestini recti, hillos inaequales exhibens.
- " 51. Finis inferior intestini recti cum margine ani.
- " 52, 53. Diverse portiones, qua microscopio inspecta, sub-
tilem fabricam intestinorum illustrant.

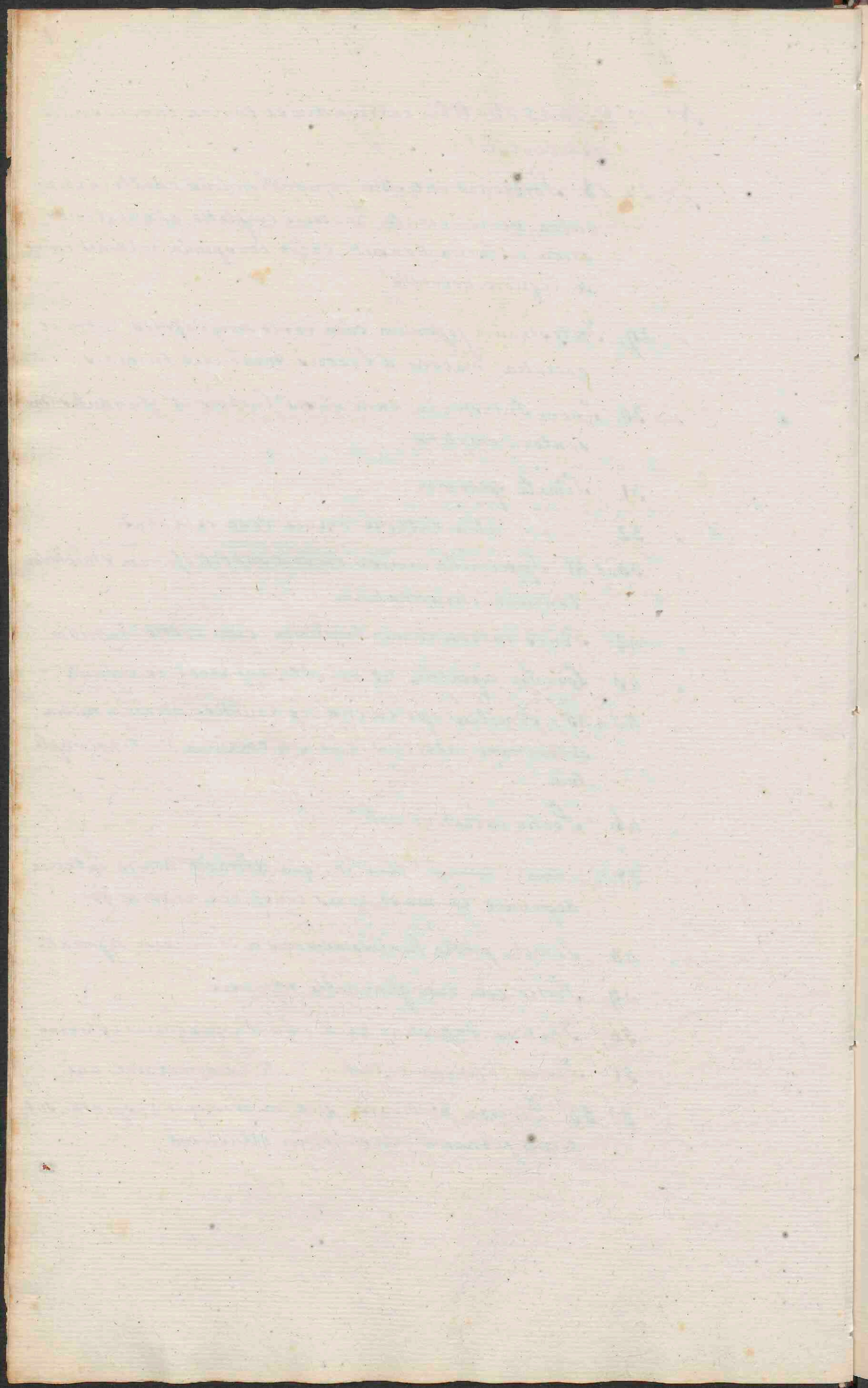

Systema Vasorum absorbentium.

- N^o 1. Portio intestini jejuni cum vasis lacteis.
- " 2, 3, 4, 5, 6, 7. Partes diversa intestinorum tenuium & vasa sanguifera colorata materia turgida & vasa lactea mercurio impleta, et glandulas mesentorii exhibentes.
- " 8. Portio Peritonei cum vasis lymphaticis.
- " 9. Similis Portio Pleurae.
- " 10. Portio hepatis adulti cum vasis lymphaticis.
- " 11. Simile specimen ex infante.
- " 12. Aliud ex adulto elegantissimum.
- " 13, 14. Partes hepatis adulti cum omnibus vasculis tam lymphaticis quam sanguiferis.
- " 15. Vesica fellea cum lymphaticis.
- " 16. Portio hepatis infantis, cum multis vasis lymphaticis.
- " 17, 18. Vasa lymphatica Lienis.
- " 19. ————— pedis.
- " 20. ————— femoris.
- " 21. ————— cum glandulis inguinalibus.
- " 22, 23, 24, 25, 26, 27. Vasa lymphatica et glandulae inguinales actuum inferiorum, plexus lumbares advenientia.
- " 28. Vasa lymphatica brachii.
- " 29. ————— femoris, cum glandulis omnibus inguinalibus, plexibus lumbaribus et insectione in Cisternam lumbarem.

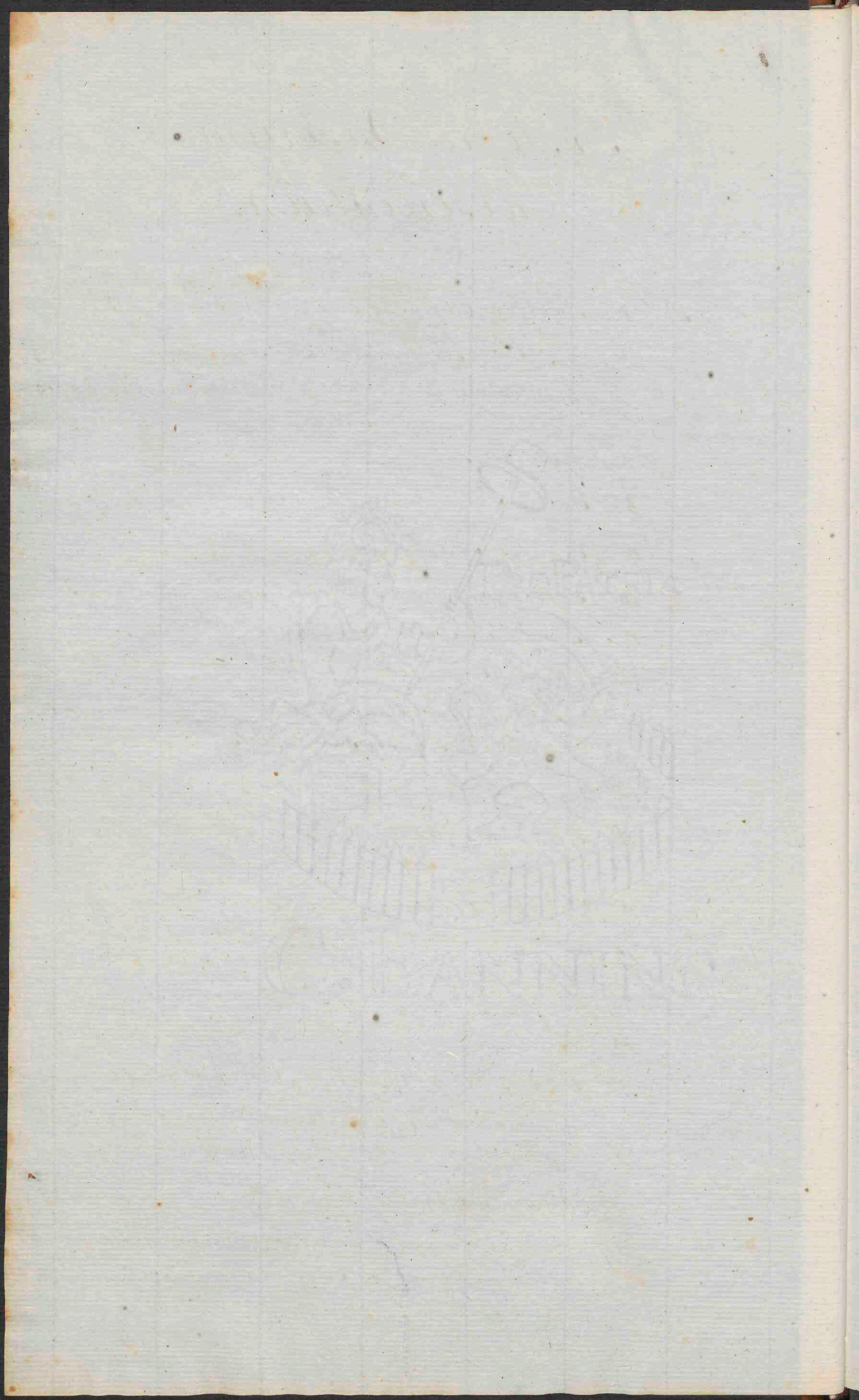

- N^o 30. Simile elegantissimum specimen.
 " 31. ——— utriusque lateris vasa exhibens.
 " 32. Vasa lymphatica brachii cum glandulis axillari-
 bus & inextione vasorum in angulum vena jugit.
 laris & subclavia.
 " 33. Simile elegantissimum specimen ex altero brachio
 " 34 ad 40. Omnia vasa lymphatica artuum cum glan-
 dulis omnibus mercurio, & vasculis sanguiferis
 ad eas pertinentibus rubra materia impletis.

Organa Secretionum.

- N^o 1. Glandula parotis cum ductu excretorio Mercurio
 impleta.
 " 2. Glandula submaxillaris cum ductu excretorio
 " 3. ——— Thyroides.
 " 4. Pancreas adulti hominis, rubra materia imple-
 tis vasis & ductu Wirsungiano.
 " 5. Idem alio modo preparatum, arteriis rubra,
 venis coerulea materia impletis.
 " 6. Hepas infantis.
 " 7. ——— alio modo preparatum.
 " 8. Portio hepatis hominis adulti dissoluta cum vas-
 culis impletis.
 " 9. Portio hepatis cum omnibus vasis etiam lymphati-
 cis.
 " 10. Simile alio modo preparatum specimen.
 " 11. Vesicula fellea intus conspicienda.
 " 12. ——— ex his ——— cum omnibus
 vasis etiam lymphaticis.

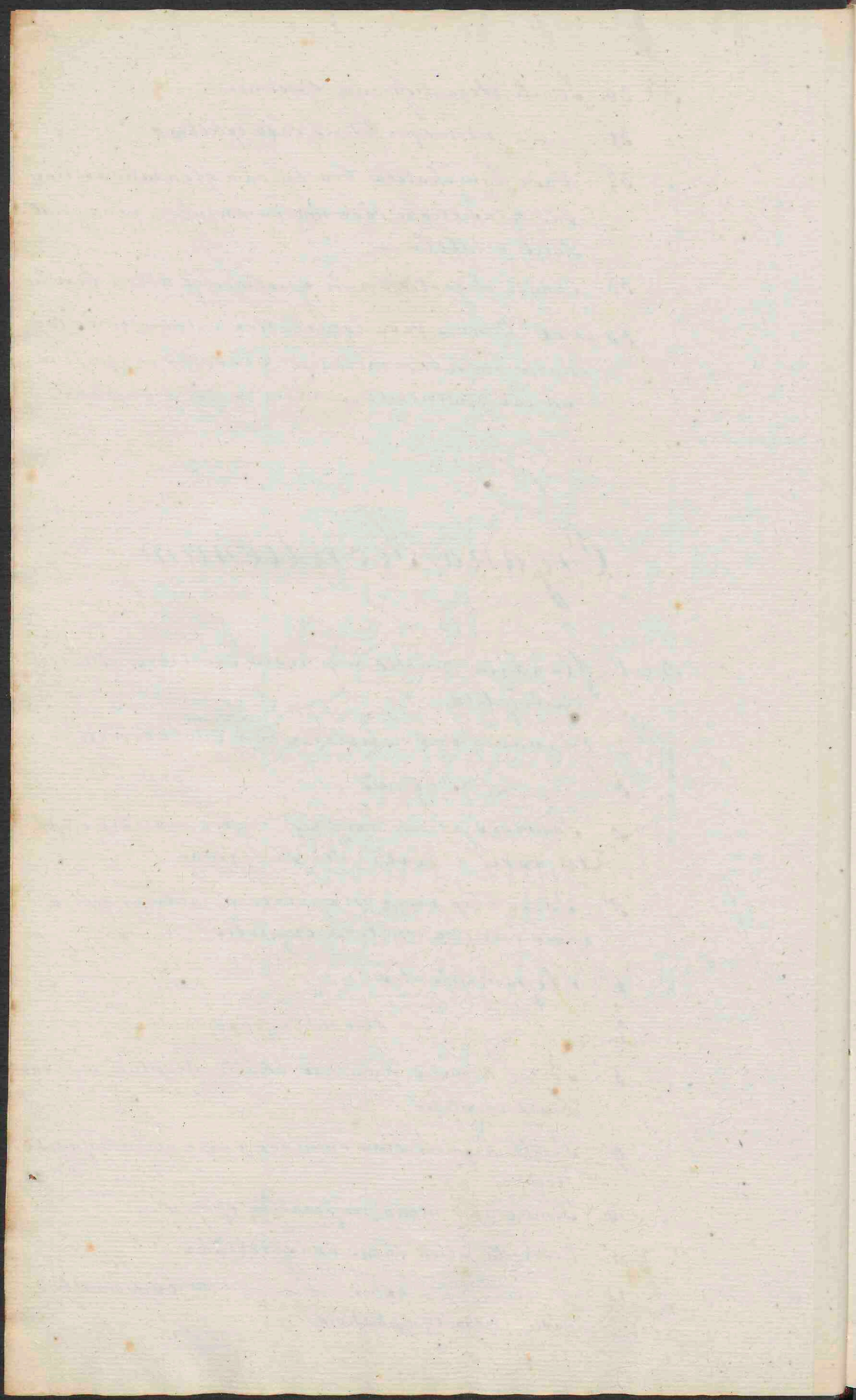

- N^o 13. Simile specimen alio modo preparatum.
- " 14. 15. Lien hominis adulti.
- " 16. Portio lienis pro parte dissoluta.
- " 17. Lien hominis adulti cum vasis dissolutis impletis.
- " 18. Pulcherrimum simile specimen cum omnibus minimis etiam vasis impletis.
- " 19. 20. 21. Glandula Parotis egregia materia rubra impletis vasis ornata.
- " 22. Ren pueri cum Rene succenturiato & uretere.
- " 23. — — duodecim annorum; detracta tunica externa.
- " 24. ad 30. Renes impletione vasorum & dissectione ita preparati, ut omnis secretio urinae in eis demonstrari possit.
- " 31. Pelvis renum structura vasculosa.
- " 32. Uterum fabrica similis.
- " 33. Vesica urinaria infantis duorum annorum.
- " 34. — — — — cum glandula prostatica & Uethra.
- " 35. Portio vesicae urinariae ex adulto homine in qua tunica muscularis fabrica exhibetur.

Partes genitales viriles.

- N^o 1. Pars interior pelvis foetus cum omnibus in ea contentis partibus.
- " 2 ad 14. Testiculi infantum et adultorum, diversi modo ita preparati, ut eorum fabrica intricatissima clare pateat.
- " 15. Epididimis cum vase deferente.

Handwritten text, possibly a signature or title, located in the lower middle section of the page. The text is faint and difficult to decipher.

- N^o 16. Vesiculae seminales vesica urinaria adherentes.
- " 17. Preputium cum frenulo & anteriore glandis parte cohaerens.
- " 18. Penis infantis diversas partes cum constituentibus preparatione artificiosa exhibens.
- " 19. Portio penis adulti.
- " 20 21 22. Similes partes diversimode preparatae.
- " 23. Portio inferior trunci infantis cum partibus genitalibus.
- " 24, 25 26. Testes, tunica spermaticus et tunica haram partium. elegantissima specimina exhibentes.
- " 27. Vesica urinaria cum membro virili et testibus hominis adulti.
- " 28. Portio maxima penis hominis adulti omnia internam fabricam illustrantia, artificiosissime exhibens.

Mulieria

- N^o 1. Puella recens nata pudenda externa.
- " 2. Pudenda cum hymene, vagina & utero puella septemdecim annorum.
- " 3. Partes genitales, usq; vaginae externa et interna puella recens nata.
- " 4. Uterus cum ovaribus & ligamentis puella recens nata.
- " 5. Uterus cum eius appendicibus & parte vaginae puella trium annorum.
- " 6. Uterus feminae adultae, quae jam peperit, cum parte vaginae.

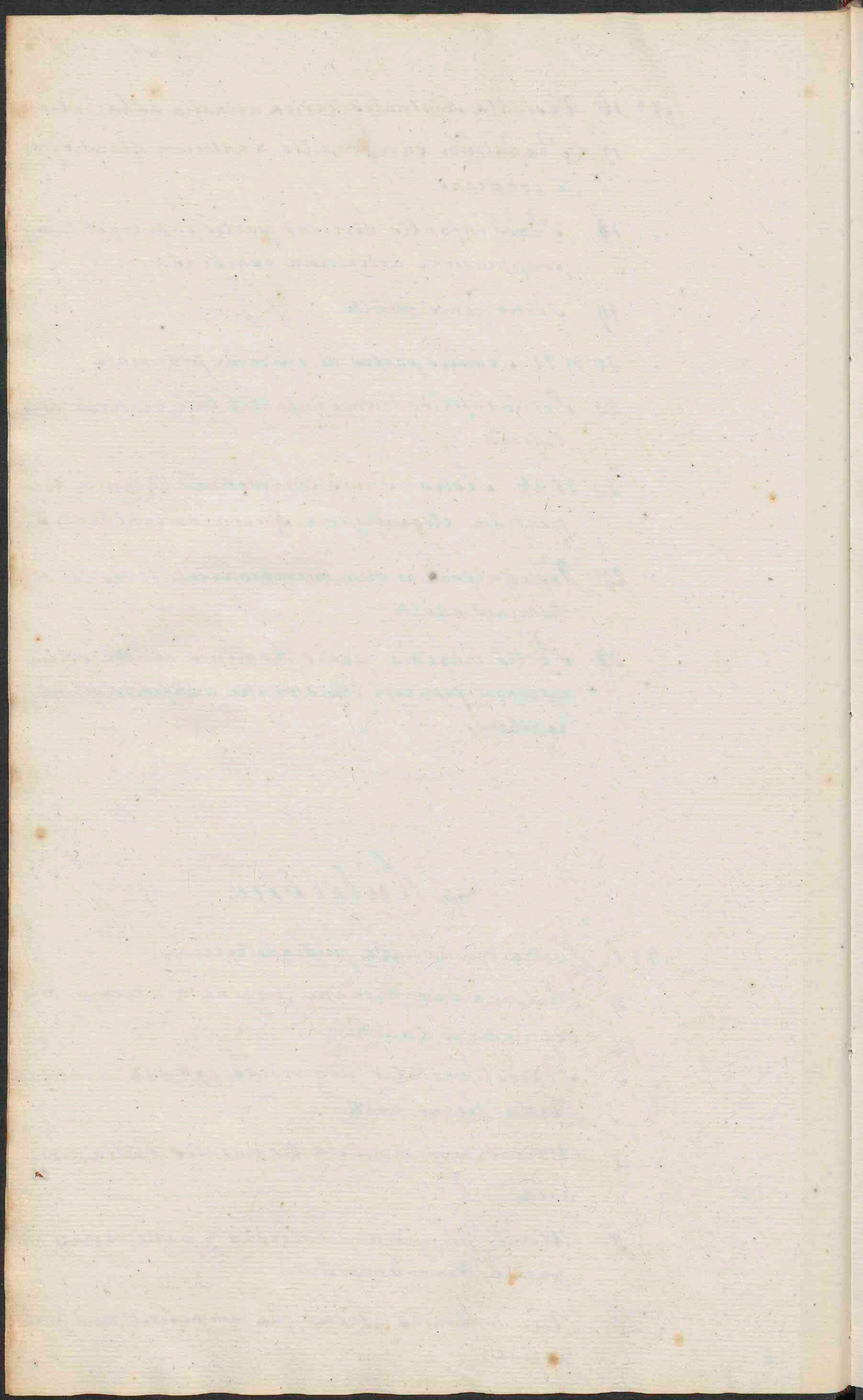

- N^o 7. Uterus alio modo dissectus & preparatus adultæ
 " 8, 9, 10. Uteri diversimode dissecti cūm vaginæ adul-
 tarūm.
 " 11. Uterus virginis adultæ cum vagina ita prepa-
 ratus, ut orificium in vagina prominere conspi-
 ciatur.

Ovula & Embrijones hūma

" III.

- N^o 1. Ovulum septem dies post coitum abortū emissum.
 " 2. ——— decimo quinto die emissum.
 " 3. ——— octodecim diecūm.
 " 4. ——— quatuor hebdomadūm.
 " 5. ——— quinque ———
 " 6. ——— sine quinto hebdomadis emissum.
 " 7. ——— sex hebdomadum.
 " 9. ——— septem ———
 " 10. ——— simile in quo embrijo jam mortuus est.
 " 11. ——— sine vasculis tomentosis integrum peni-
 tus pellucidum.
 " 12. ——— admodūm vasculosum & compactum.
 " 13. ——— octo hebdomadum pellucidum, ut embrijo in
 eo conspiciatur.
 " 14. ——— novem hebdomadum
 " 15. ——— decem ———
 " 16. ——— undecim ———

1) 1870
2) 1871
3) 1872
4) 1873
5) 1874
6) 1875
7) 1876
8) 1877
9) 1878
10) 1879
11) 1880
12) 1881
13) 1882
14) 1883
15) 1884
16) 1885
17) 1886
18) 1887
19) 1888
20) 1889
21) 1890
22) 1891
23) 1892
24) 1893
25) 1894
26) 1895
27) 1896
28) 1897
29) 1898
30) 1899
31) 1900

Index & Contents

III

1) 1870
2) 1871
3) 1872
4) 1873
5) 1874
6) 1875
7) 1876
8) 1877
9) 1878
10) 1879
11) 1880
12) 1881
13) 1882
14) 1883
15) 1884
16) 1885
17) 1886
18) 1887
19) 1888
20) 1889
21) 1890
22) 1891
23) 1892
24) 1893
25) 1894
26) 1895
27) 1896
28) 1897
29) 1898
30) 1899
31) 1900

- N^o 17. Ovulum duodecim hebdomadum.
- " 18. ————— ejusdem aetatis apertum.
- " 19. ————— tredecim hebdomadum.
- " 20. ————— simile apertum.
- " 21. 22. Tria ovula ejusdem aetatis.
- " 23. Ovulum duplex.
- " 24. ————— quatuordecim hebdomadum.
- " 25 ad 32. Embrijones tredecim, quatuordecim, quindecim, sexdecim, septendecim, novemdecim hebdomadam.
- " 33. Ovum humanum novemdecim hebdomadum.
- " 34. Embryo Aethiopicus, 21 hebdomadum.
- " 35. ————— 23. —————
- " 36. ————— 24. —————
- " 37. ————— 27. —————
- " 38. ————— 28. —————
- " 39. ————— 30. —————
- " 40. ————— 32. —————
- " 41. Embryo Semellus 33. —————
- " 42. ————— 34. —————
- " 43. ————— 35. —————
- " 44. ————— 39. —————
- " 45. ————— fere maturus.
- " 46. Foetus sex mensium nitidissimus.
- " 47. Simile specimen octo mensium.
- " 48. —————
- " 49. Ovum abortivum trium mensium.
- " 50. ————— 4 1/2. —————
- " 51, 52, 53, 54. Foetus praematurus partu editi quinque & sex mensium.

17
18
19
20
21
22
23
24
25
26
27
28
29
30
31
32
33
34
35
36
37
38
39
40
41
42
43
44
45
46
47
48
49
50
51
52
53
54
55
56
57
58
59
60
61
62
63
64
65
66
67
68
69
70
71
72
73
74
75
76
77
78
79
80
81
82
83
84
85
86
87
88
89
90
91
92
93
94
95
96
97
98
99
100

Specimina ad Graviditatem & Partum pertinentia.

- N^o 1. Uterus gravidus apertus cum foeti fere maturo in
sibi naturali conspiciendo.
- " 2. Ovarium humanum integrum cum placenta & foeti in
eo contento.
- " 3. Uterus puerperae aliquot post partum horas mor-
tua apertus.

Hae tria specimina ad illustranda praecpta de par-
ti naturali admodum digna & egregia sunt & ca-
rissima acquisita.

Secundina.

- N^o 1. ad 5. Placenta humana foetus maturi cum fune um-
bilicali diversimode preparata, vasis impletis.
- " 6 ad 10. Portiones Placenta fines vasorum umbilicalium
exhibentes.

Organa Lac Secernentia.

- N^o 1. Integra mamma muliebri cum ductibus excreto-
riis.
- " 2. Portio disci mammae cum ductibus galactophoris,
mercurio impletis.
- " 3. Simile specimen.

Specimen in ...
...
...

1. The ...
...
...
...
...

...

2. The ...
...
...
...

...

3. The ...
...
...
...

Nº 4. 5. Integri disci mamma, impletis vasis sanguiferis u.
bra matrice, lactiferis mercurio.

Incrementum Ossium

Nº 1 ad 13. In sceletis embryonum et ossibus omnibus
per hac specimina demonstratur, quomodo ab Embryo
ne trium mensium usque ad adultam aetatem incre-
cant ossa, qua sit eorum structura, quale sit periost.
teum & quomodo in eis decernatur medulla.

Hac omnia descripta, preparata et artificio injectionum orna-
ta in liquore spiritali lagenis albis servantur.

Specimina siccata hu-

MANA.

Cor et Vasa majora.

- Nº 1. Cor Embryonis nondum maturi cum omnibus vasy
- " 2. Simile cor alio modo preparatum.
- " 3. Cor infantis recens nati inflati & aperti, ut interna
fabrica appareat.
- " 4. Cor infantis annum dimidium nati.
- " 5. ————— unius anni.
- " 6. ————— duorum annorum.
- " 7. ————— sex —————
- " 8. ————— quatuor —————
- " 9. ————— duodecim —————

THE [illegible] [illegible]

[illegible]

[illegible]

[illegible]

[illegible]

[illegible]

[illegible]

- Nº 10. Cor infantis quindecim annorum.
- " 11. Cor hominis adulti cum vasis.
- " 12. —————
- " 13. Simile magnum.
- " 14. ————— cum vasis majoribus supra materia, coronarij
mercurio impletis.
- " 15. Cor viri prorecte etatis.
- " 16. Sectio horizontalis cordis.
- " 17. Truncus infantis recens nati cum vasis.
- " 18. ————— hominis adulti cum omnibus vasis.
- " 19. Superior pars trunci cum capite et partibus artuum
superiorum cum omnibus arteriis.
- " 20. Caput cum parte trunci & corde & vasis hominis adul-
ti.
- " 21. Dimidia sinistra pars capitis & Colli adulti.
- " 22. Pars dextra ejusdem capitis.
- " 23. Cranium infantis unius anni apertum.
- " 24. Anterior pars cranii.
- " 25. Simile.
- " 26. Brachium dextrum cum vasis.
- " 27. ————— scapula.
- " 28. ————— sinistrum.
- " 29. ————— cum vasis & nervis.
- " 30. Omnes arterie brachii.
- " 31. Pars dextra pelvis cum femore et vasis hominis adulti.
- " 32. Infans 6 annorum cum corde & omnibus vasis.



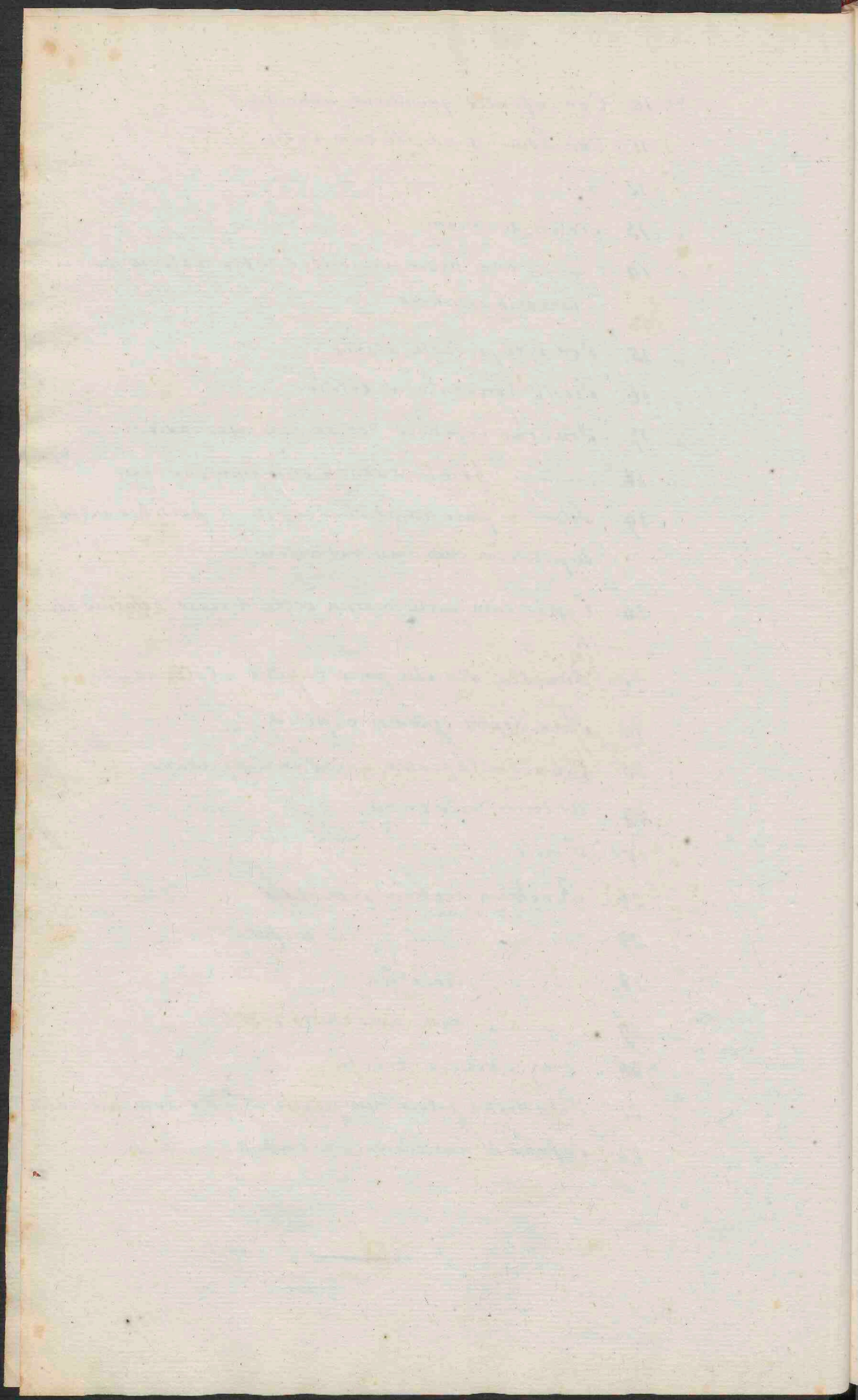

Quae ad Respirationem pertinent.

- N^o 1. Larynx cum Aspera arteria.
- " 2 — — — ligamentis.
- " 3 — — — pro parte in osseam naturam mutata.

Perspiratio.

- N^o 1. Cutis cranii hominis adulti.
- 2. Portio cutis brachii.

Musculi.

- N^o 1. Diaphragma infantis trium annorum.
- " 2 Portio aponeurosis muscoli abdominis externi.

Partes ad Cerebrum pertinentes.

- N^o 1. Cranium hominis adulti in quo preparati sunt pro-
cessus dura meningis.
- " 2. Cranium pueri duodecim annorum intus cum sinibus
et processibus impletis conspiciendum.
- " 3. Cranium infantis recens nati eodem modo apertum.

Handwritten text at the top of the page, possibly a title or header, appearing as faint, mirrored characters.

Second line of handwritten text, also appearing as faint, mirrored characters.

Third line of handwritten text, appearing as faint, mirrored characters.

Fourth line of handwritten text, appearing as faint, mirrored characters.

Fifth line of handwritten text, appearing as faint, mirrored characters.

Sixth line of handwritten text, appearing as faint, mirrored characters.

Seventh line of handwritten text, appearing as faint, mirrored characters.

Eighth line of handwritten text, appearing as faint, mirrored characters.

Ninth line of handwritten text, appearing as faint, mirrored characters.

- N^o 4. Portio dura matris admodum vasculosa.
- " 5. — — — — — cum vasis & sinibus.
- " 6. Sota dura mater integra ex cranio exempta, ita ut formam cerebri retinuerit.
- " 7. Inferior cranii pars cum maxillis, omnes sinus & membrana vasis plena in hac conspiciuntur.

Gustus.

- N^o 1. Lingua cum Larynge infantis recens nati.

Olfactus.

- N^o 1. Maxilla superior cum septo narium infantis.
- " 2. Septum narium adulti.

Auditus.

- N^o 35. Ossa temporum eorumque cavitates interna & in his contenta organa auditus.

Viscera abdominalia.

- N^o 1. Ventriculus hominis adulti.
- " 2. — — — — — cum parte duodeni.
- " 3. — — — — — Pueri sex annorum.
- " 4. Pars ventriculi cum parte oesophagi.
- " 5. — — — — — Curvatura minoris.
- " 6. — — — — — majoris.
- " 7. — — — — — media duodeni cum vesicula fellea

Faint, illegible text at the top of the page, possibly a header or title.

Several lines of very faint, illegible text in the upper middle section.

A single line of faint, illegible text.

A single line of faint, illegible text.

A single line of faint, illegible text.

A single line of faint, illegible text.

A single line of faint, illegible text.

A single line of faint, illegible text.

A single line of faint, illegible text.

A single line of faint, illegible text.

A single line of faint, illegible text.

A single line of faint, illegible text.

A single line of faint, illegible text.

A single line of faint, illegible text.

A single line of faint, illegible text.

A single line of faint, illegible text.

A single line of faint, illegible text.

- N^o 8. Vesicula fellea cum ductibus.
- " 9. ——— ——— ——— vasis lymphaticis.
- " 10. Pars intestini duodeni cum valvulis.
- " 11. ——— ——— jejuni.
- " 12. ——— ——— ——— cum mesenterio.
- " 13, 14 & 15. Eiusdem partis nitidissima et elegantissima specimina.
- " 16, 17, 18. Intestini Ilei similia preparata.
- " 20, 21, 22, 23. Intestina tenuia ita preparata, ut cellulosa structura inter hincas separatas appareat.
- " 24, 25, 26, 27. Intestini caeci ex adultis & infantibus diverse preparationes.
- " 28. Portio Intestini Coli.
- " 29, 30, 31. Intestini duodeni subtilissima microscopica preparationes.
- " 32. Segmentum ventriculi hominis adulti, ingenti vasorum apparatu instructum.
- " 33 ad 40. Omnium intestinorum similia subtilissima preparata.

Sistema Vasorum ab, "sorbentium.

- N^o 1. Portio Intestini jejuni hominis adulti cum vasis lacteis & glandulis Mesenterii.
- " 2. Vasa lymphatica femoris dextri.
- " 3. ——— ——— ——— sinistri.
- " 4. ——— ——— ——— brachii dextri.
- " 5. ——— ——— ——— sinistri.

1. The first part of the book is devoted to a general introduction to the subject of the history of the world, and to a description of the various nations and empires which have existed since the beginning of the world.

2. The second part of the book is devoted to a description of the various nations and empires which have existed since the beginning of the world.

3. The third part of the book is devoted to a description of the various nations and empires which have existed since the beginning of the world.

4. The fourth part of the book is devoted to a description of the various nations and empires which have existed since the beginning of the world.

5. The fifth part of the book is devoted to a description of the various nations and empires which have existed since the beginning of the world.

6. The sixth part of the book is devoted to a description of the various nations and empires which have existed since the beginning of the world.

7. The seventh part of the book is devoted to a description of the various nations and empires which have existed since the beginning of the world.

8. The eighth part of the book is devoted to a description of the various nations and empires which have existed since the beginning of the world.

9. The ninth part of the book is devoted to a description of the various nations and empires which have existed since the beginning of the world.

10. The tenth part of the book is devoted to a description of the various nations and empires which have existed since the beginning of the world.

History of the World

Introduction

The history of the world is a subject of great interest and importance. It is a subject which has attracted the attention of men of all ages and all nations. The history of the world is a subject which has been the subject of many books and many treatises. The history of the world is a subject which has been the subject of many books and many treatises.

- N^o 6. Portio hepatis adulti cum lymphaticis.
 " 7. Lymphatica & in Hepate & Ligamentis.
 " 8. Pelvis feminae adulta cum parte femorum, in qua
 omnia vasa lymphatica & glandulae apparent.
 " 9. Vasa & glandulae lymphatica in pelvi & trunco conspi-
 cienda.
 " 10, 11. Similes trunci cum vasis sanguiferis & lymphaticis.
 " 12. Ductus thoracicus.
 " 13 & 14. Cisterna lumbaris cum ductu thoracico.
 " 15. Portio intestini tenuis cum Mesenterio & vasis om-
 nitibus.
 " 16. Vertebra dorsi cum Arteria Aorta, Vena azygos, &
 ductu thoracico.
 " 17. Lactea vasa intestini Sejuni.
 " 18. Lymphatica hepatis & Vesica fellea.

Organa quae Secretionibus inserviunt.

- N^o 1. & 2. Renes hominis adulti.
 " 3 & 4. Testes ——— cum omnibus vasis.

Genitalia Virilia.

- N^o 1. Testis viri adulti cum vasis spermaticis, deferente
 & lymphaticis.
 2. Epididimis.

Faint, illegible text at the top of the page.

Faint, illegible text in the upper section.

Faint, illegible text in the upper section.

Faint, illegible text in the upper section.

Faint, illegible text in the upper section.

Faint, illegible text in the upper section.

Faint, illegible text in the upper section.

Faint, illegible text in the upper section.

Faint, illegible text in the upper section.

Faint, illegible text in the upper section.

Faint, illegible text in the upper section.

Faint, illegible text in the upper section.

Faint, illegible text in the upper section.

Faint, illegible text in the upper section.

Faint, illegible text in the upper section.

Faint, illegible text in the middle section.

Faint, illegible text in the middle section.

Faint, illegible text in the middle section.

Faint, illegible text in the middle section.

Faint, illegible text in the middle section.

Faint, illegible text in the lower section.

Faint, illegible text in the lower section.

Faint, illegible text in the lower section.

Faint, illegible text in the lower section.

Faint, illegible text in the lower section.

- N^o 3. Vesicula spermatica.
 „ 4. Glandula prostata.
 „ 5. Portio vesicae urinariae cum Gūlbo urethrae.
 „ 6. Simile specimen.
 „ 7. Membrum virile.
 „ 8. Portiones ejusdem.
 „ 9, 10, 11, 12, 13. Eiusdem partis diversa preparationes

Mulieria.

- N^o 1. Genitalia externa & interna cohaerentia.
 „ 2. Uterus cum vagina.

Hae fere omnia specimina etiam artificio injectionis vasorum
 tum colorata materis, tum vero etiam mercurio ornata sunt.

Ossa purgata sicca.

Capita soluta.

- N^o 1. Cranium infantis recens nati.
 „ 2. ————— 14 dierum
 „ 3. ————— 21 ———
 „ 4. ————— 3 mensium.
 „ 5. ————— 10 ———
 „ 6. ————— 12 ———
 „ 7. ————— 2 annorum.

175

1. *Chloris pumila*

2. *Chloris pumila* var. *puberula*

3. *Chloris pumila*

4. *Chloris pumila*

5. *Chloris pumila*

6. *Chloris pumila*

Chloris pumila

7. *Chloris pumila*

8. *Chloris pumila*

9. *Chloris pumila*

10. *Chloris pumila*

Chloris pumila

Chloris pumila

11. *Chloris pumila*

12. *Chloris pumila*

13. *Chloris pumila*

14. *Chloris pumila*

15. *Chloris pumila*

16. *Chloris pumila*

17. *Chloris pumila*

N^o 8. Cranium infantis 5 annorum.

" 9. ————— 8 —————

" 10. ————— 10 —————

" 11. ————— 14 —————

Ossa purgata sicca quæ ad caput pertinent.

N^o 1. Cranium hominis adulti verticali sectione divisum.

" 2. Maxilla inferior ejusdem. per omnem ambitum divisa.

" 3. 4. 5. Crania diversimode Serra ope divisa, ut omnes cavitates & exitus nervorum demonstrari possint.

" 6. 7. 8. 9. Maxilla infantium diversæ ætatis pro dentitionis demonstratione.

Capita diversa e diversis gentibus collecta.

N^o 1. Cranium Aethiopsis

" 2. ————— Calmucci.

" 3. ————— Mulatti.

" 4. ————— Rusi Smolensensis.

" 5. ————— ————— Cosaci.

" 6. ————— Germani.

" 7. ————— Europæi dicti Wallon.

" 8. ————— Britanni.

Faint, illegible handwriting at the top of the page.

Faint, illegible handwriting in the middle of the page.

Faint, illegible handwriting at the bottom of the page.

Capita diversa aetatis
naturaliter con-
stituta

- Nº 1. Cranium foetus immaturi 4 mensium.
- " 2. ————— recens nate.
- " 3. ————— infantis 6 hebdomadum!
- " 4. ————— 8 —————
- " 5. ————— 10 —————
- " 9. (————— 4 annorum!
- " 10. ————— 6 —————
- " 11. ————— adolescentis 18 —————
- " 12. ————— 20 —————
- " 13. ————— hominis 30 —————
- " 14. ————— magna statura.
- " 17. ————— mulieris horizontali sectione divisum!
- " 18. ————— nitidissimum!
- " 19. ————— Militis galli.
- " 20. ————— —————
- " 21. ————— Stanoverani.
- " 22, 23, 24, 25, 26. Crania adultorum, serra ope diversimode
divisa.
- " 27. Cranium hominis maniaci.

Capitulum

interstitium

stipula

1. Capitulum interstitium

2. Capitulum

3. Capitulum

4. Capitulum

5. Capitulum

6. Capitulum

7. Capitulum

8. Capitulum

9. Capitulum

10. Capitulum

11. Capitulum

12. Capitulum

13. Capitulum

14. Capitulum

15. Capitulum

16. Capitulum

17. Capitulum

18. Capitulum

19. Capitulum

- N^o 28 Cranium hominis proeecta aetatis
 " 29 ————— 70 annorum.
 " 30 ————— mulieris 30 —————

Sceleti cum Ligamentis.

- N^o 1 Sceletus Embryonis 3 mensuum.
 " 2 ————— 5 —————
 " 3 ————— 5 —————
 " 4. ————— paulo majoris.
 " 5 —————
 " 6 ————— infantis recens nati.
 " 7. ————— anni dimidii.
 " 8. ————— unius.
 " 9. ————— duorum annorum.
 " 10. ————— 3 —————
 " 11. ————— 4. —————
 " 12. ————— 5½ —————
 " 13. ————— 7. —————
 " 15, 16, 17. Sceleti adultorum virorum.
 " 18. Sceletus feminae adultae.
 " 19. ————— vetula 30 annorum.

Partes Sceleti cum Ligamentis.

- N^o 1 ad 10. Articulationes thoracis, scapulae, totius artus superioris, pelvis & artus inferioris exhibent.

28
 29
 30

Journal de la Mission

1. Jour de l'An

1
2
3
4
5
6
7
8
9
10
11
12
13
14
15
16
17
18
19

Journal de la Mission

20
 21
 22
 23
 24

Sceleti purgati soluti.

- N^o 1. Sceletus Iuuenis, cuius omnia ossa, nitidissima, purissima & integra sunt.
2. Simile specimen.
3. Sceleti pueri omnia ossa, in quibus epiphyses nondum cum corpore ossium concretae sunt.

Sceleti prius soluti & dein artificiose compositi.

- N^o 1. Sceletus viri adulti.
2. ——— mulieris gigantiae magnitudinis.

Partes Sceleti.

- N^o 1. Manus sinistra omnia ossicula.
2. Pedis dextri ——— ———.
3. ——— sinistri ——— ———.

[Faint, illegible handwriting at the top of the page]

[Faint, illegible handwriting in the upper middle section]

[Faint, illegible handwriting in the middle section]

[Faint, illegible handwriting in the lower middle section]

[Faint, illegible handwriting in the lower section]

[Faint, illegible handwriting at the bottom of the page]

Specimina ad Anatomiam
Pathologicam pertinencia
in Signiore servata.

Organa Circulationis & Respirationis.

- N^o 1. Cor hominis adulti inflammatione progressa pseudo-
membranis totum obiectum.
- 2. Aneurysma magnum Arteria aorta descendente
prope iliacas, quae indurata & contracta sunt. ex mi-
litem 60 annorum.
- 3. Polypus cordis infantis unius anni, palpitationibus
mortui.
- 4. Pars fibrosa sanguinis in inflammatione oesophagi
resecta.
- 5. Portio pulmonis dextri hominis adulti vehementi
inflammatione affecta.
- 6. Portio superioris lobi pulmonis, in qua vomica
ex adulto.
- 7. Portio magna pulmonis dextri hominis adulti, ex-
tus inflammata, intus vomicis plena.
- 8. Portio pulmonis sinistri hominis adulti, ex tus in-
flammata, intus tuberculis plena.
- 9. Portio similis feminae 50 annorum tussi sicca &
mortuae, in superficie exteriori per multa tubercu-
la sunt, interior substantia sana videtur.

Faint, illegible text at the top of the page, possibly bleed-through from the reverse side.

Main body of faint, illegible text, likely bleed-through from the reverse side of the page.

- N^o 10. Ejusdem femina pulmo dexter scirrho totus induratus.
- " 11. Portio Pleurae cum Costis ex infante 2 annorum in
inflammatione affecta.
- " 12. Larynx hominis adulti intus inflammata & Pseu-
do-membranis obiecta.
- " 13. Pleura hominis adulti praeter naturam crassa in-
flammata & Pseudo-membranis obiecta.
- " 14. Pulmo in digiti crassitiem compressus intus totus
sanus, ab effusa in cavitate thoracis maxima seri
copia.

Partes morbosa Sensibus in- servientes.

- N^o 1. Portio cutis cranii in qua cicatrix post trepanatio-
nem remansit.
- " 2. Portio durae matris ex eodem homine.
- " 3. ——— cerebri ejusdem hominis.
- " 4. ——— hominis Sexagenarii. a juventute jam
maniaci.
- " 5. Portio cerebri alius viri, qui in adulta aetate ma-
niacus factus fuerat, & ad mortem 60^{mo} anno inci-
dentem maniacus mansit.
- " 6. Duo oculi infantis coeci 2 annorum.
- " 7. ——— hominis adulti coeci in osseam naturam
pro maxima parte mutati.

10. *[Faint, illegible text]*

11. *[Faint, illegible text]*

12. *[Faint, illegible text]*

13. *[Faint, illegible text]*

14. *[Faint, illegible text]*

15. *[Faint, illegible text]*

16. *[Faint, illegible text]*

17. *[Faint, illegible text]*

18. *[Faint, illegible text]*

19. *[Faint, illegible text]*

20. *[Faint, illegible text]*

21. *[Faint, illegible text]*

22. *[Faint, illegible text]*

23. *[Faint, illegible text]*

24. *[Faint, illegible text]*

25. *[Faint, illegible text]*

26. *[Faint, illegible text]*

27. *[Faint, illegible text]*

28. *[Faint, illegible text]*

29. *[Faint, illegible text]*

30. *[Faint, illegible text]*

31. *[Faint, illegible text]*

32. *[Faint, illegible text]*

33. *[Faint, illegible text]*

34. *[Faint, illegible text]*

35. *[Faint, illegible text]*

36. *[Faint, illegible text]*

37. *[Faint, illegible text]*

38. *[Faint, illegible text]*

39. *[Faint, illegible text]*

40. *[Faint, illegible text]*

41. *[Faint, illegible text]*

42. *[Faint, illegible text]*

43. *[Faint, illegible text]*

44. *[Faint, illegible text]*

45. *[Faint, illegible text]*

46. *[Faint, illegible text]*

47. *[Faint, illegible text]*

48. *[Faint, illegible text]*

49. *[Faint, illegible text]*

50. *[Faint, illegible text]*

- N^o 8. Tunica sclerotica callosis degenerationibus intus obse-
sa.
- " 9. Pars maxilla superioris hominis adulti, cum tumore
purulento in antro stigmati.
- " 10. Manus sinistra hominis maniaci, qui apices
digitorum comederat.
- " 11. Digni pedis dextri cum ungue ingentis longitudo-
nis in pollice.
- " 12. Pollex adulti paratitio affectus.
- " 13. Cutis tibia degenerata ex femina 60 annorum
admodum obesa.
- " 14. Cutis tibia femine cum glandulis indurata, ini-
tium est Neatomatis.
- 15. Pars extrema pedis sinistri hominis adulti gelu
affecta.

Nala in partibus deglutitioni in-
servientibus.

- N^o 1. Larynx cum glandula thyreoidea prae magna indu-
rata.
- " 2. Lingua cum aspera arteria & oesophago hominis
adulti ingenti degeneratione affecto.
- " 3. Oesophagus cum partibus adjacentibus viri septua-
genarii, causa depulsione ciborum mortui.
- " 4. Oesophagus cum Larynge mulieris adultae depulsione
alimentorum mortua.

[Faint, illegible text, likely bleed-through from the reverse side of the page. The text is mirrored and difficult to decipher.]

- N^o 5. Pars aspera arteria et oesophagi infantis 5 annorum
cum glandula indurata oesophagum comprimente.
6. Oesophagus mulieris adulta depulsiōne ciborum im-
pedita mortua.
7. Alterius femina eodem morbo affecta pars.
8. ————— alio modo degenerata haec pars, ita
ut etiam causa mortis fuerit.
9. Arteria aorta descendens & Renis degeneratioes
ex eadem femina.
10. Glandula Parotis & submaxillaris degenerata.
11. ————— lymphatica colli degenerata & magni-
tūdine aucta.
12. Portio inferior Oesophagi indurata, cum superiore
ventriculi ex viro 46 annorum.
13. Oesophagus degeneratus ex viro sexagenario, depul-
siōne ciborum mortuo.
14. Oesophagus in media parte induratus et exulceratus
ex viro 60 annorum, depulsiōne ciborum impedita
mortuo.

Partes digestionis & Chylificatio- nis laesae.

- N^o 1. Ventriculus mulieris, 50 annorum, vomitu inue-
terato mortua.
2. Portio intestini duodeni ejusdem femina indurata.
3. ————— jejuni ————— tubercu-
lis obsessa.
4. Portio ilei ejusdem praeter naturam contracta.

- N^o 5. *Finis Ilei cum initio Coeci induratis.*
- " 6. *Portio Coli ejusdem valde arcta.*
- " 7. *— Recti — irregularibus contractionibus & dilatationibus notabilis.*
- " 8. *Ventriculus hominis 56 annorum vomitu diuturno emaciati tandemque mortui.*
- " 9. *Portio Ilei infantis glandulis induratis intus obesa.*
- " 10. *Portio Jejuni hominis adulti ulceratione affecta.*
- " 11. *— Ilei & Coeci ejusdem vixi aphthis & Tuberculis plena.*
- " 12. *Portio Coli ejusdem eodem modo affecta.*
- " 13. *Ileum Infantis cum Volvulo.*
- " 14. *— adulti — — —*
- " 15. *Coecum cum processu vermiculari admodum amplo et brevissimo, ex homine adulto.*
- " 16. *Portio ventriculi feminae adultae vomitu diuturno mortuae.*
- " 17. *Ventriculus induratione hepatis affectus et cibos retinendi non compos ex femina sexagenaria.*
- " 18. *Portio ventriculi & duodeni cum pancreate degenerato ex viro sexagenario, qui Jetero irreversibili & vomitu diuturno mortuus est.*
- " 19. *Portio Ilei hominis adulti, quo hernia constricta fuit.*
- " 20. *Portio ventriculi inflammatione & suppuratione corrosi.*
- " 21. *Ventriculus hominis adulti multis glandulis induratis obesus, vomitu pertinaci mortui.*
- " 22. *Saccus hernia incarcerata gangraena affectus ex homine adulto.*
- " 23. *Alius saccus herniosus ex rustico Juvene.*

- N^o 24. Portio omenti pinguisfimi.
 " 25. Eiusdem femina Mesenterium.
 " 26. Portio Hepatis eiusdem femina.
 " 27. — Intestini crassioribus tunica & Hydaticibus
 affecta.
 " 28. Portio Hepatis indurata ex infante.
 " 29. — — cum vesicula fellea calculis plena.
 " 30. Hepar degeneratum ex infante.
 " 31. Pars Lienis morboſi.
 " 32. Appendicula rotunda ex pedunculo in superficie
 Lienis.
 " 33. Portio Lienis, e quo saccus magnus propende-
 bat.
 " 34. Saccus ipse apertus.
 " 35. Portio Intestini recti cum hemorrhoidibus.
 " 36. Pelvis infantis sine ani apertura nati cum intes-
 tini recti preparatione.
 " 37, 38, 39, 40. Partes intestinorum cum vasis lymph-
 tica & glandulis induratis.
 " 41. Pancreas induratum cum arteria ipsi adnexa valde
 dilatata.

Renēs morboſi & Vesica urinaria.

- N^o 1. Ren hominis adulti dissectus, in quo initia con-
 crementorum calculosorum conspiciuntur.
 " 2. Ren mulieris adultae intus consumptus, dilatata
 pelvi.
 " 3. Alter ex eadem femina.
 " 4. Renes cum ureteribus intus calculis & suppuracionibus
 affecti ex puero 9 annorum.

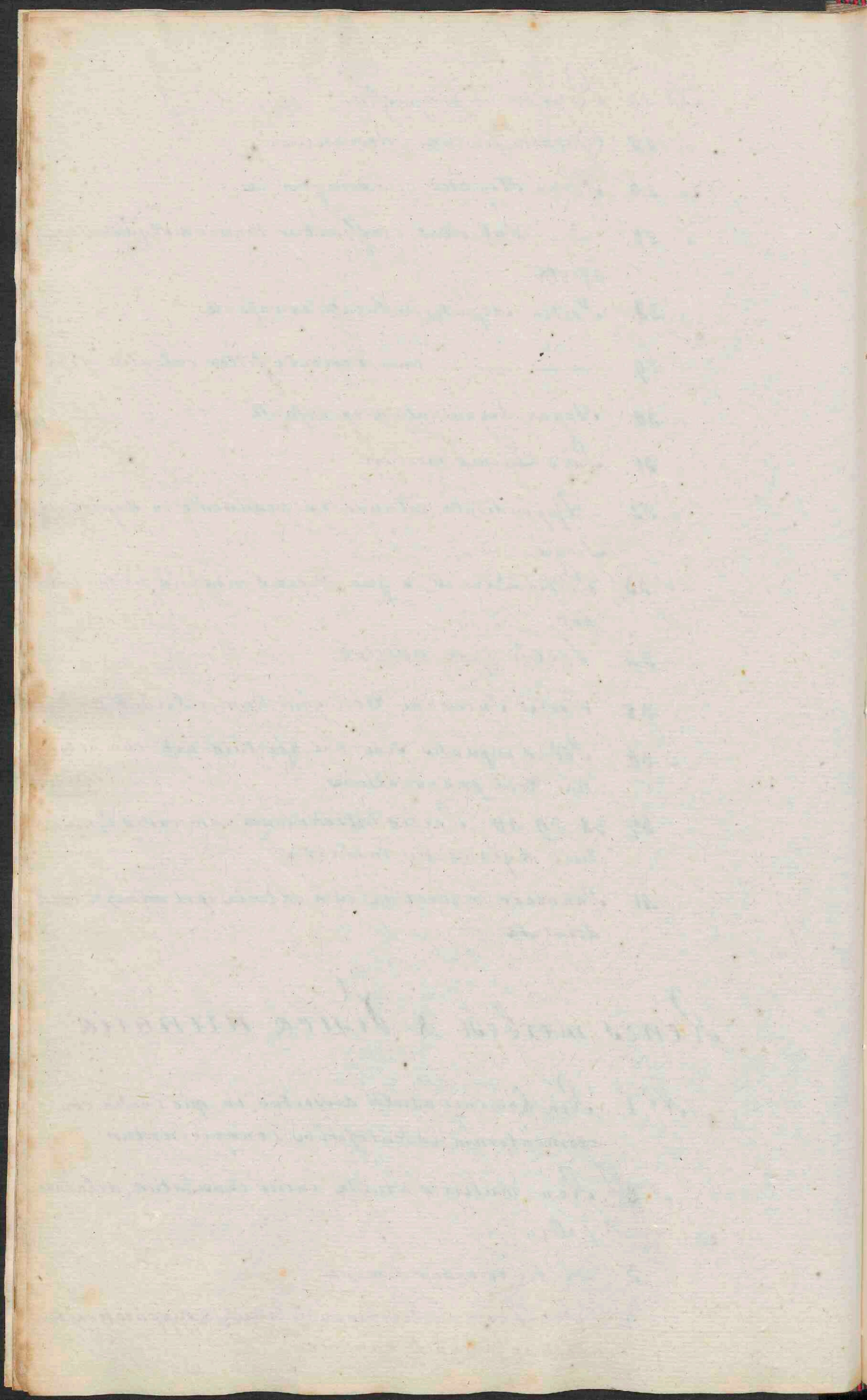

- N^o 5. Portio vesicae urinariae intus pseudo-membranis obves-
isa.
6. Pars magna vesicae urinariae indurata ex viro adulto.
7. Vesica urinaria puella 10 annorum cum calculo
in collo vesicae haerente.

Partes Genitales Sexus virilis.

- N^o 1. Portio tunicae vaginalis testiculi hominis adulti,
in qua hydrocele.
- " (Duo Testiculi hominis adulti, in quo hydrocele
locum habebat, sua tunica inclusi.

P. G. Sexus femineae.

- N^o 1. Uterus feminae adultae solito major cum hidati-
dibus.
2. Uterus cum vagina vetula quae prolapsu labo-
raverat.
3. Uterus in quo humor ad orificium internum ap-
paret.
4. Uterus vetula duplex.
5. ——— puerpera N^o post partum die mortua.
6. ——— femina adulta cum ovario perimagno.
7. Omentum ex eadem femina etiam cellularis aquosis de-
generatio notabile.

- N^o 8 Uterus insolita forme cum magnis ovarijs.
 „ 9. Massa pinguedinis ex ovario.
 „ 10. Ovarium maximum cum hydatidibus.
 „ 11. Portio Placentæ in hydatides degenerata.
 „ 12. Ovarium permagnū degeneratum ex puella.
 „ 13. Polypus uteri permagnus.
 „ 14. Clitoris cum Nympha magnitudinis ingentis,
 quas operatione sustūli, ex virgine 18 annorum.
 „ 15. Induratio in superficie uteri & disci mammae.
 „ 16, 17, 18. Mamma degenerata.
 „ 19. Uterus cum vagina & ovario admodum degenerata.
 „ 20. Partio sacci, in quem ovarium extendū erat.
 „ 21. Tumor induratus ex mamma dextra virginis ex-
 emtus.

Vermes.

- N^o 1, 2, 3, 4, 5, 6. Lumbrici per vomitum & alvū emissi.
 „ 7. Tania 30 ulnas longa.
 „ 8. ——— ex puella 5 annorum.
 „ 9. ——— ex homine adulto.
 „ 10. Similis speciei portio major.
 „ 11. Lumbricus cum portione tania a cane una rejectus.
 „ 12. Tania ex ore.
 „ 13. Singularis vermis species qui adhaerebat interiori
 superficiei intestini tenuis equi, videbatur species
 hirudinis, vivebatq; cum eum invēni.
 „ 14. Vermes exteriori hepatis superficiei adherentes.

1875

1. The first part of the book is devoted to a general

description of the country and its resources.

2. The second part contains a detailed account of the

history of the country from the earliest times to the

present day.

3. The third part is devoted to a description of the

climate and the various seasons of the year.

4. The fourth part contains a description of the

soil and the various crops which are raised.

5. The fifth part is devoted to a description of the

mineral resources of the country.

6. The sixth part contains a description of the

commerce and the various articles of trade.

7. The seventh part is devoted to a description of the

population and the various tribes and nations.

8. The eighth part contains a description of the

religion and the various sects and denominations.

9. The ninth part is devoted to a description of the

education and the various schools and colleges.

10. The tenth part contains a description of the

arts and the various manufactures.

11. The eleventh part is devoted to a description of the

literature and the various authors and works.

12. The twelfth part contains a description of the

music and the various instruments and compositions.

13. The thirteenth part is devoted to a description of the

dance and the various dances and performances.

14. The fourteenth part contains a description of the

games and the various games and pastimes.

Monstra.

- N^o 1. Cutis capitis acephali & spina bifida.
- " 2. Sceletus infantis acephali, cuius spina tota bifida est.
- " 3. Caput infantis acephali
- " 4. ————— in quo lobi anteriores cerebri adsunt.
- " 5. Puella acephala.
- " 6. ————— insolite magnitudinis.
- " 7. Cutis spina bifida
- " 8. Monstrum rarissimum sine capite & artibus superioribus natum, nitidissimum specimen in quo complura observantur a solita natura norma aberrantia.
- " 9. Infans recens natus hydrope acute tumidus.
- " 10. Puella recens nata insolite magnitudinis cum sacco peritonei extra abdomen pendente, in quo omnia viscera continentur.
- " 11. Embryo 4 mensium duplici capite, collo, artibus superioribus quatuor et duobus inferioribus instructus.
- " 12. Embryo 3 mensium cui deficit manus dextra & pes sinister.
- " 13. Fœtus artibus valde intortis.
- " 14. Cutis inferioris partis trunci infantis spina bifida & ano clausa nati.

Specimina morbosa siccata.

- N^o 1. Arteria aorta descendens ossificata.
- " 2. Simile specimen cum Iliacis etiam ossificatis.
- " 3. Ventriculus hominis adulti cylindri-formis figura.

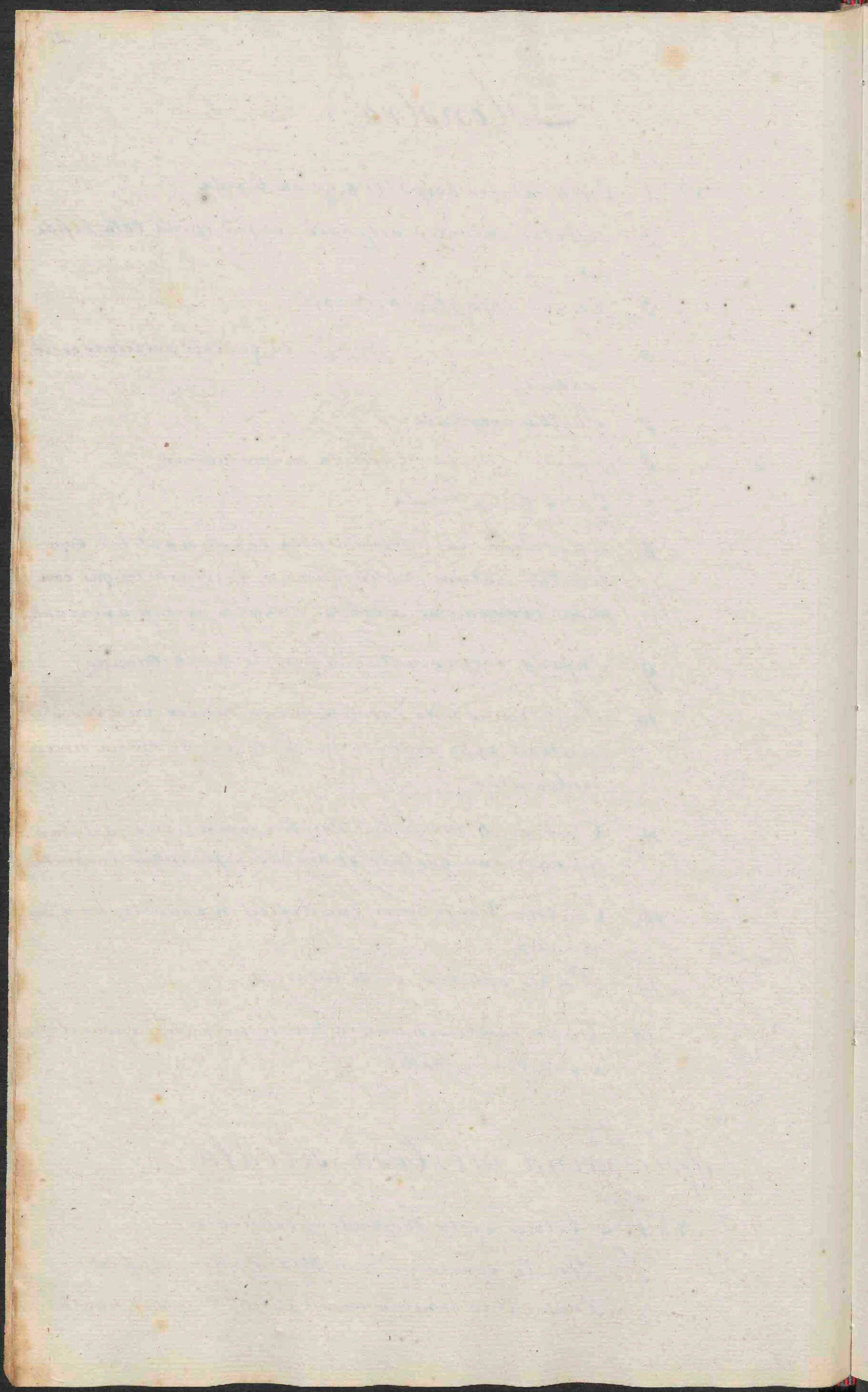

- N^o 4. Ventriculus feminae centenariae parvulus.
- " 5. ————— media parte contractione in duas cavitates distinctas divisus.
- " 6. Ventriculus hominis etriosis admodum contractus.
- " 7. Portio oesophagi in superiore parte praeter naturam dilatata.
- " 8. Portio intestini hominis adulti herniam Sillru exhibens.
- " 9. Alio modo simile vitium.
- " 10. Portio intestini duodeni cum vesica fellea, quae hydropse admodum ampla facta fuit.
- " 11. Vesicula fellea hominis adulti amplissima, in qua duo calculi bilii haerent.

Ossa morbosa in Siquore.

- N^o 1. Emolliro & Caries corporum vertebrarum dorsalium infantis 5 annorum.
- " 2. Costa pars anterior bifurcata & foramen magnum formans antequam in cartilagineum abit.
- " 3. Patella cum ligamentis vi evulsa ex articulatione genii hominis adulti, qui sine amputatione sana, tuus est.
- " 4. Tumor cysticus ex articulatione genii prope ligamenta cruciata infra poplitem haerens, quem primum denter exemi in Siquore 16 annorum.

Ossa morbosa sicca.

*Crania, in quibus lusus naturae
adsunt.*

- N^o 1 ad 11 Crania in quibus suturae omnes a solita forma diversimode abeunt.*
- 12. Cranium infantis 7 annorum in maxilla superiore si dens incisivus superiora versus prodit.*
- 13. Cranium adulti, serae ope divisum tenuissimum nulla diploe gaudens aliq in basi praeter naturalia exhibens.*

Ossa cranii quae a causa externa affecta sunt.

- N^o 1. Cranium adulti pro maxima parte intropressum.*
- 2. ——— in osse frontis intropressum.*
- 3. Pars posterior cranii suturarum deletarum loco intropressionis sulcos profundos habens.*
- 4. Pars superior cranii intropressa.*
- 5. ——— viri adulti gladii ictu lesa.*
- 6. ——— in osse frontis sanati vulnere indicia adsunt.*
- 7. Anterior pars cranii foramine magno inaequalibus aequalibus sanato insigni.*
- 8. Caput hominis adulti, in quo Trepanum applicatum fuit & foramen factum cellulosa ossa materie denuo repleta est.*

1848

Journal of the

1848

Journal of the

1848

Journal of the

1848

Journal of the

1848

1848

Journal of the

1848

Journal of the

1848

Journal of the

1848

Journal of the

1848

Journal of the

1848

Journal of the

1848

Journal of the

1848

- N^o 9. Caput hominis adulti similis mali vestigio notabile
- 10. — — Militis Angli glante plumbea laesum.
- 11. — — in superiori parte insigniter intropressum.
- 12. — — adulti alveolis exulceratis notabile.
- 13. — — — externo vulnere laesum et exosto:
si magna instructum.
- 14. Caput infantis 5 hebdomadam, cuius ossa verte-
ticis in parti imprudenter intropressa sunt.
- 15. Cranium adulti in basi introsum maxime presum
& anchylosi atlantis gaudens, descriptum est in
Museo Leidensi Tab 14. Fig. 5.
- 16. Alterum descriptum Lib: cit. Tab 15. Fig. 4.
- 17. Cranium adulti, quod gladio laesum fuit.

Foetus humani Hydrocephalo
affecti.

N^o 1. ad 10. Sceleti infantum hydrocephalo affectorum.
diverse formae & aetatis, a recens natis ad 9 annorum.
Rara admodum & egregia specimina sunt, quorum
dimensiones et forma et anguli faciales in am-
pla mea descriptione notata sunt.

Partes infantum Acephalo aut
Spina bifida affectorum.

N^o 1. Cranium foetus acephali.

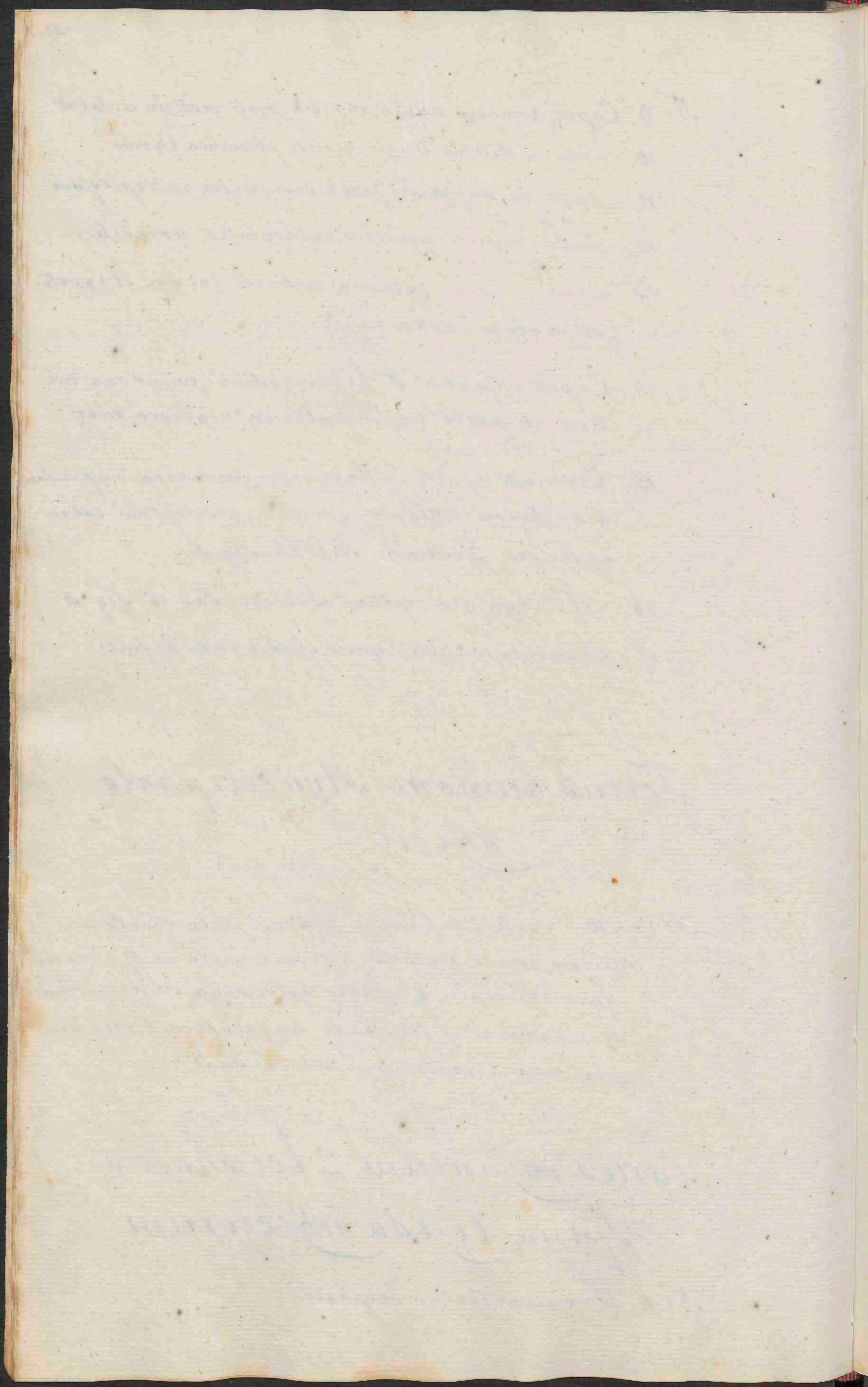

- N^o 2. Integrum Sceleton infantis acephali cum spina bryda
 " 3. ————— admodum diforme.

Ossa morbosa a causa interna.

Ossa cranii Sive venerea aliave acri-
 monia interna affecta.

- N^o 1 ad 12. Diversa cranialia & ossa cranii adultorum Sive
 venerea corrota.
 " 13, 14. Sceleti infantum, in quorum capitibus Sineo
 & Sive venerea vestigia superviunt.
 " 15. Sceletus Aethiopiae 22 annorum, cujus ossa omnia
 Sive affecta sunt, nitidissime preparatus.
 " 16. Cranium viri horizontali divisione apertum, ut
 intropressio condyli ossis occipitalis a vitio, quod
 Caput obstipum dicitur, conspici possit.
 " 17. Cranium Senis absorptione omnimodo imminutum.
 " 18. Cranium viri adulti cum insigni exostosi maxillae
 inferioris, qualis nusquam descripta est.

Spinae Curvatura & anchyloses vertebrarum.

- N^o 1. Sceletus feminae adultae cum insigni Scoliosi.
 " 2, 3, 4, 5. Trunci hominum adultorum diverso gradu
 scoliosis affecti.
 " 6 ad 28. Diversae partes spinae dorsae, in quibus omnes
 species contorsiones hujus partis demonstrari possunt.

Faint, illegible text at the top of the page, possibly bleed-through from the reverse side.

Faint, illegible text in the upper middle section of the page.

Faint, illegible text in the middle section of the page.

Faint, illegible text in the lower middle section of the page.

Faint, illegible text in the lower middle section of the page.

Faint, illegible text in the lower middle section of the page.

Faint, illegible text in the lower middle section of the page.

Faint, illegible text in the lower middle section of the page.

Faint, illegible text in the lower middle section of the page.

Faint, illegible text in the lower middle section of the page.

Faint, illegible text in the lower middle section of the page.

Faint, illegible text in the lower middle section of the page.

Faint, illegible text in the lower middle section of the page.

Concretiones corporum verte.
brarum inter se & cum costis.

Nº 1 ad 9. Diversimode hoc vitium locum habet.

Fractura costarum & cost.
ta morbosa.

- Nº 1. Costa prima sinistra lateris, quae fracturam subit.
- " 2. & 3. — dextra & sinistra adulti hominis, quae frac-
turas obliquas subierunt.
- 4. ad 20. Diversa hujus mali sanati specimina.

Scapula morbis affecta.

Nº 1 ad 6. Diversas fracturas & vitia alia hujus partis
exhibent.

Anchyloses Sterni cum partibus
vicinis & Sterna morbosa.

Quindecim numero notatu dignis speciminibus demon-
strantur.

Clavicula morbosa.

- Nº 1. Clavicula dextra cum Exostosi
- " 2. — capite exteriori cariosa.

Handwritten text, likely bleed-through from the reverse side of the page.

Handwritten text, likely bleed-through from the reverse side of the page.

Handwritten text, likely bleed-through from the reverse side of the page.

Handwritten text, likely bleed-through from the reverse side of the page.

Handwritten text, likely bleed-through from the reverse side of the page.

Handwritten text, likely bleed-through from the reverse side of the page.

Handwritten text, likely bleed-through from the reverse side of the page.

Handwritten text, likely bleed-through from the reverse side of the page.

Handwritten text, likely bleed-through from the reverse side of the page.

- N^o 3. Clavicula in medio Exostosi affecta.
 " 4. ——— fracturam obliquam passa.
 " 5. ——— Similis
 " 6. ——— ——— acutis eminentis inaequalis.
 " 7. ——— complanata.
 " 8. ——— que in capite fracturam subit, male ^{ta} sana
 " 9. Similis vitii exemplum notabile.
 " 10. Clavicula, in qua fractura longitudinalis locum
 habuit.

Ossa Femoris Spina Ventosa affecta.

N^o 1. ad 13. Mijus vitii diversa exempla, quorum non
 nulla serris ope divisa sunt, ut etiam interna par-
 tis mutationes demonstrari possint.

Fractura Ossis Humeri.

N^o 1. ad 20. Diversa specimina diversarum specierum, ma-
 gis minuve feliciter sanatarum exhibent.

Ossa Humeri morbosa a cau- sa interna.

N^o 1. ad 8. Spinam ventosam, Contusiones & Exosto-
 ses exhibent.

Anchyloses Ossis humeri cum aliis

- Nº 1. Anchylosis ossis humeri cum Radio & Ulna.
- " 2. Similis, sed foramen magnum in loco concretio-
nis adest.
- " 3. Concretio eadem post exulcerationem capitis ossis
inferioris.
- " 4. Eadem ossa ex eodem homine alterius brachii.
- " 5. Os humeri post fracturam concretum cum Ulna.

Fractura Radii & Ulnae.

- Nº 1. Ulna pars superior fracturam passa.
- " 2. ——— media ———
- " 3. Fractura Radii spina acuta remanente sanata.
- " 4. Similis fractura ulnae.
- " 5. Ulna hominis junioris post fracturam pulcherri-
me sanata.
- " 6. Radii simile specimen.

Radius & ulna morbis affecta.

- Nº 1. Ulna pars superior spina ventosa tumidissima.
- " 2. Radius cum Exostosi insigni.
- " 3. ——— ——— diversis Exostosis.

— *Fuchsianische Zahlensysteme*

Erster Teil.

1. Einleitung. Die Bedeutung der Fuchsianischen Zahlensysteme.

2. Die Fuchsianischen Zahlensysteme. Die Fuchsianischen Zahlensysteme.

3. Die Fuchsianischen Zahlensysteme. Die Fuchsianischen Zahlensysteme.

4. Die Fuchsianischen Zahlensysteme. Die Fuchsianischen Zahlensysteme.

5. Die Fuchsianischen Zahlensysteme. Die Fuchsianischen Zahlensysteme.

6. Die Fuchsianischen Zahlensysteme. Die Fuchsianischen Zahlensysteme.

7. Die Fuchsianischen Zahlensysteme. Die Fuchsianischen Zahlensysteme.

Fuchsianische Zahlensysteme

8. Die Fuchsianischen Zahlensysteme. Die Fuchsianischen Zahlensysteme.

9. Die Fuchsianischen Zahlensysteme. Die Fuchsianischen Zahlensysteme.

10. Die Fuchsianischen Zahlensysteme. Die Fuchsianischen Zahlensysteme.

11. Die Fuchsianischen Zahlensysteme. Die Fuchsianischen Zahlensysteme.

12. Die Fuchsianischen Zahlensysteme. Die Fuchsianischen Zahlensysteme.

13. Die Fuchsianischen Zahlensysteme. Die Fuchsianischen Zahlensysteme.

14. Die Fuchsianischen Zahlensysteme. Die Fuchsianischen Zahlensysteme.

15. Die Fuchsianischen Zahlensysteme. Die Fuchsianischen Zahlensysteme.

16. Die Fuchsianischen Zahlensysteme. Die Fuchsianischen Zahlensysteme.

17. Die Fuchsianischen Zahlensysteme. Die Fuchsianischen Zahlensysteme.

18. Die Fuchsianischen Zahlensysteme. Die Fuchsianischen Zahlensysteme.

19. Die Fuchsianischen Zahlensysteme. Die Fuchsianischen Zahlensysteme.

Anchyloses manus.

- N^o 1. Omnia ossa carpi cum quatuor ossibus metacarpi concreta.
- " 2. Radius cum omnibus ossibus carpi & metacarpi concretis.

Ossa sacra cum Vertebriis concreta & a forma solita devia.

- N^o 1, 2, 3. Ossa sacra cum vertebriis lumborum concreta & exostoses notabiles habentia.
- " 4. Os sacrum ex 6 vertebriis spurciis constans.
- " 5. — — — concretum in unum os cum vertebra lumborum ultima.
- " 6. — — — 4 vertebriis spurciis constans.
- " 7, 8. Ossa sacra penitus recta ut interior cavitas deficiat.
- " 9. Os sacrum brevissimum & admodum incurvum.

Anchyloses Ossium innominatorum cum osse sacro & fractura horum ossium aliisque Pelvis vitia.

Quindecim Speciminibus dignissimis demonstrari possunt.

[Faint, illegible handwriting at the top of the page]

[Faint, illegible handwriting in the upper middle section]

[Faint, illegible handwriting in the middle section]

[Faint, illegible handwriting in the lower middle section]

[Faint, illegible handwriting in the lower section]

[Faint, illegible handwriting at the bottom of the page]

46.

Partes quae ad Claudicatio- nem pertinent.

- N^o 1. Pelvis feminae adulta, quae a latere sinistro claudicat.
2. Os innominatum hominis claudicantis.
3. ————— cuius acetabulum suorum magnitudine admodum auctum & profundissimum est.
4. Os innominatum dextri lateris acetabulo admodum difformi.
6. Os innominatum sinistri lateris itidem acetabulo difformi ac profundissimo.
7. Os innominatum cum femore sinistri lateris admodum difforme.
8. Os innominatum cum femore dextri lateris.
9. Alio modo idem vitium producens specimen dextri lateris.
10. Os femoris dextri lateris capite praeter naturam oblongo & magno.
11. Os femoris sinistri lateris eodem vitio majori gradu affectum.
12. Os femoris sinistri lateris capite in amplitudinem valde aucto.
13. Os femoris ejusdem lateris capite praeter naturam maxime amplo.
14. 15. 16. Similia specimen.
17. Os femoris dextri lateris cum osse innominato anchylosi junctum.

Handwritten text at the top of the page, possibly a title or header.

Handwritten text, possibly a date or a specific reference.

Handwritten text, possibly a list item or a section heading.

Small handwritten text or mark.

Handwritten text, possibly a list item or a section heading.

Handwritten text, possibly a list item or a section heading.

Handwritten text, possibly a list item or a section heading.

Handwritten text, possibly a list item or a section heading.

Handwritten text, possibly a list item or a section heading.

Handwritten text, possibly a list item or a section heading.

Handwritten text, possibly a list item or a section heading.

Handwritten text, possibly a list item or a section heading.

Handwritten text, possibly a list item or a section heading.

Handwritten text, possibly a list item or a section heading.

Handwritten text, possibly a list item or a section heading.

Handwritten text, possibly a list item or a section heading.

Handwritten text, possibly a list item or a section heading.

Handwritten text, possibly a list item or a section heading.

Handwritten text, possibly a list item or a section heading.

Handwritten text, possibly a list item or a section heading.

Handwritten text, possibly a list item or a section heading.

Handwritten text, possibly a list item or a section heading.

Handwritten text, possibly a list item or a section heading.

- N^o 18, 19. Anchyloses eorundem ossium post luxationem
capitis femoris e suo acetabulo.
- " 20. Os capitis femoris capite admodum deformati
- " 21. Anchylosis ossis innominati cum femore dextri
lateris.
- " 22. Os femoris & innominatum sinistri lateris acetabulo & capite exostosis affectis.
- " 22* Simile specimen sinistri lateris.
- " 23, 24. Alio modo eadem partes, in quibus claudicatio locum habuit.
- " 25. Pelvis cum integro artu inferiore dextro, & dimidia parte femoris sinistri femina, qua in utroque latere claudicat.
- " 26. Os innominatum sinistri lateris cum superiore parte femoris femina claudicantis.
- " 27. Os innominatum sinistri lateris hominis adulti in quo acetabulum ossea materia plenum est, caput ossis femoris fractum fuit.
- " 28. ————— Sinistri lateris in quo nova cavitas supra priorem per magna facta est.
- " 29. ————— admodum ponderosum & crassum, quod loco acetabulifac-
turam sibiit.
- " 30. ————— cum glandula synoviali in osseam substantiam mutata.
- " 31. ————— cum osse femoris sinistri lateris cavitate admodum extenuata et porosa.
- " 32. ————— margine acetabuli ossea materia effusa, ita aucto, ut caput femoris ex eo eximi nequeat.

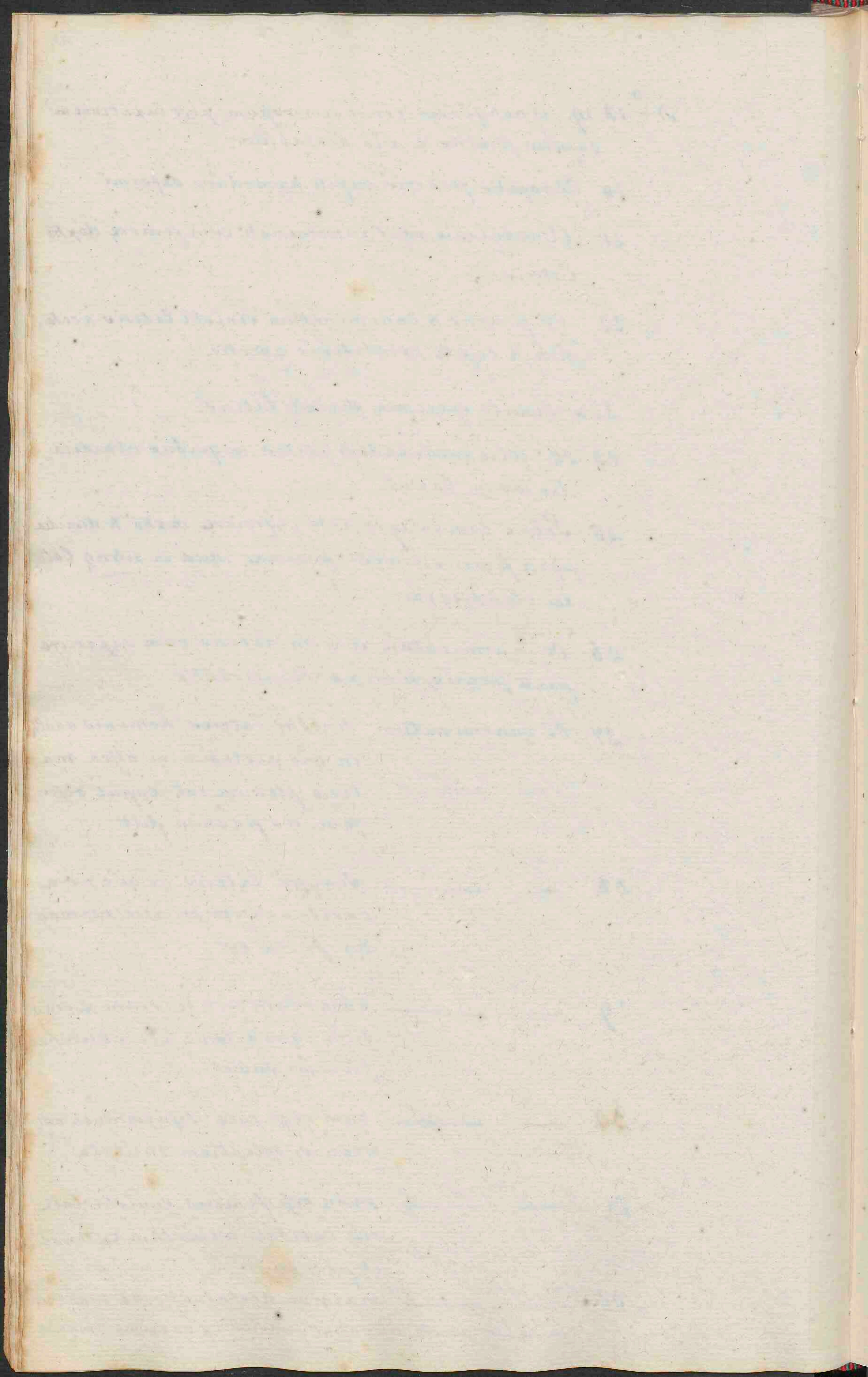

quamvis libere in ea moveatur.

- N^o 33. Pars superior ossis femoris capite deformi.
 " 34. — — — — — exostosi affecto.
 " 35. Simile specimen exostosi insigni affectum.
 " 36, 37, 38, 39, 40, 41. Ossa femoris, quorum capita multis exostosis deformia sunt.
 " 42. Tibia sinistri lateris cavitate articulari laesa.

Anchiloses femoris cum Tibia.

- N^o 1. Anchilosis femoris cum tibia sinistri lateris.
 " 2. Etiam cum patella.
 " 3. Idem sexa ope divisum.
 " 4. Eadem ossa penitus in unum corpus concreta.

Anchilosis ossium Pedis.

- N^o 1. Quatuor ossa metatarsi invicem concreta.
 " 2. Eadem etiam cum ossibus tarsi indissolubili vinculo juncta.
 " 3. Os Tali cum calcaneo concretum.
 " 4. Sceletus feminae adultae, in quo ambo pedes penitus contorti sunt.
-

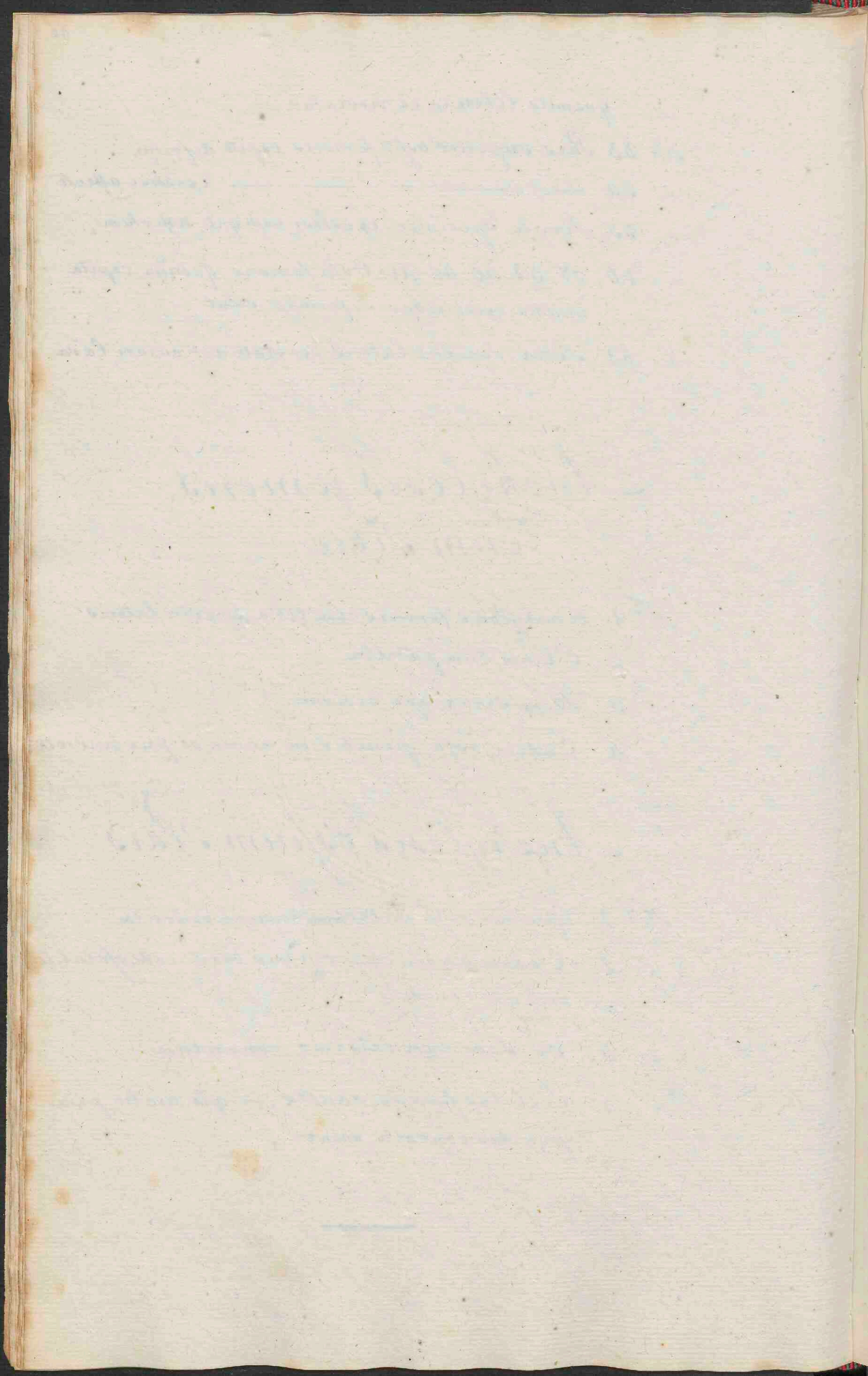

Fractura Ossium Femoris squamosa.

- N^o 1, 2. Ossa femoris cum callo fractura squamosa in anteriori eorum superficie.
3. Femur dextri lateris in posteriori parte eodem modo exostosi affectum.
4. Femur sinistri lateris ab inferiori parte squamosa fractura sanata notam exhibens.
- 5, 6, 7. Similia specimina.
8. Idem vitium in trochantere minori.
9. — — — condylis ossis femoris.
10. Pars superior femoris cum latissima exostosi post talem fracturam.

Fractura Femoris.

- N^o 1 Fractura obliqua in collo ossis femoris.
- " 2. ——— Trochanteris majoris.
- " 3. ——— infra collum obliqua.
- " 4. ——— ——— ——— ——— sed ad insignem longitudinem procurrente.
5. ——— sanata cum multis eminentiis spinosis infra trochanterem.
- " 6. Simile admodum deforme
- " 7. Fractura superioris partis capituli ossis femoris, altera in inferiore prope condylos parte adest.

- N^o 8. Fractura media parte ossis bene sanata.
- " 9. ————— inferioris partis ossis bene sanata.
- " 10, 11, 12, 13, 14, 15. Admodum deformia propter
malam restitutionem, ut notatū dignissima spe-
cimina vint.
- " 16. Fractura admodum obliqua bene sanata.
- " 17. Pelvis cum artubus inferioribus dextra parte
sana est, in sinistra vero sunt fractura compo-
sita triplicis & dislocationis genu progressa
nota, nitidissimum specimen est.
- " 18. Pelvis feminae maniacae cum ossibus femoris
fractis, in quibus initium formationis colli
conspicitur.
- " 19. Os femoris hominis adulti, in quo idem de-
monstrari potest.
- " 20. Fractura composita femoris.
- " 21, 22, 23, 24. Fracturae male admodum & cum effu-
sione nimia calli sanatae.
- " 25. Obliqua fractura satis bene sanata.
- " 26. Simile specimen.
- " 27. Fractura composita femoris.
- " 28, 29, 30. Fracturae colli femoris diversae.

Fractura Ossium cruris.

- N^o 1. Fractura Patella obliqua perfecte sanata,
rarissimum exemplum.
- " 2. Fractura Patella oblonga bene sanata.
- " 3, 4, 5. Fractura Tibiae diversis in locis.

N^o 6, 7, 8, 9, 10. Fractura tibiae & Fibulae diversa, diversis
in locis.

" 11. Fractura a sclopeti ictu sic dicto comminuta.

" 12. ——— Fibula.

" 13. ——— composita in articulatione genu, om-
nium ad eam pertinentium ossium.

" 14. Fractura Fibulae obliqua.

" 15. ——— Tibia ———.

" 16, 17, 18, 19. Diversa hujus mali exitum monstrantia.

Fractura Squamosa Tibiae & Fibulae.

N^o 1. Tibia dextri lateris post fracturam in inferiore
parte passim magnis squamis & spinis notabilis.

" 2. Tibia sinistri lateris globo ex sclopeto emissio,
squamosa fractura affecta & sanata cum tumore.

Ossa Cruris Spina Ventosa ali, isque morbis affecta.

N^o 1. Tibia exostosi benigna in media parte affecta.

" 2. ——— majori mali gradu, tota tumida & pondere
aucta.

" 3, 4, 5, 6, 7. Incrementum hujus mali cum eminentijs
acutis & excrecentijs.

" 8. Fibula eodem malo laborans.

1871

1. The first part of the book is devoted to a general

introduction to the subject.

2. The second part contains a detailed account of the

history of the country.

3. The third part is devoted to a description of the

climate and soil.

4. The fourth part contains a list of the principal

products of the country.

5. The fifth part

contains a list of the principal cities and towns.

6. The sixth part is devoted to a description of the

commerce and industry of the country.

7. The seventh part contains a list of the principal

books and papers published in the country.

8. The eighth part

contains a list of the principal newspapers and journals.

9. The ninth part is devoted to a description of the

education

of the country.

10. The tenth part contains a list of the principal

public buildings and monuments.

- N^o 9, 10, 11, 12, 13. Tibia & Fibula insigni gradu hoc malo affecta & tota concreta.
- " 14. Pars inferior Femoris cum superiore tibiae necro-
si affecta.
- " 15. Tibia cum insigni & admodum maligna quasi can-
crota exostosi in superiore ejus parte.
- " 16. Idem malum in Tibia & Fibula.
- " 17. — — — — — ex puero Scrophuloso, osteosarco-
sin insignem exhibens.
- " 18. Pars superior Tibia cum maligna exostosi om-
nem superficiem articulare occupante.
- " 19. Omnia ossa articulationis genu hoc malo affec-
ta.
- " 20. Tibia atrophica consumpta pars superior.
- " 21. 22. Partes tibiae separate carie ex adolescentibus
10 & 14 annorum.
- " 23. Articulationis genu necrosis.
- " 24. Fibula hoc malo tota affecta.
- " 25 ad 29. Diversa hujus mali exempla

Ossa diversa Carie affecta.

- N^o 1. Pars maxilla superioris carie cum dentibus separata ex
puella 9 annorum.
- " 2. Pars maxilla superioris ex homine adulto.
- " 3. — — — inferioris ex puero.

Aegrotantes hi omnes postea in sanitatem restituti sunt.

N^o 4. Caries vertebrarum lumbarum.

[Faint, illegible handwriting, likely bleed-through from the reverse side of the page.]

- N^o 5. Fragmenta cariota ossis humeri ex adulto.
- " 6. Partes inferiores Radii & Ulnae quas exhibui in
Geneco-natuur & Huishoudkundig Cabinet T. 2.
- " 7, 8. Fragmenta ossis Tibiae.
- " 9. Magna pars Calcanei carie separata in puella
10 annorum, quae sanata est absq^{ue} amputatione.
- " 10, 11. Sceletum infantum 5 annorum carie vertebra-
rum lumborum mortuorum.
- " 12. Caries prima vertebrae lumborum.
- " 13, 14. Collectio ossiculorum, quorum 3 singulo die
secreta apparebant in ulcere superficiali in dorso
manus mulieris cachecticae, aliorumq^{ue}, quae sin-
gula die ex abscessu exiguo in lumbis prodibant
in eadem muliere.

Ossa Rachitide affecta.

- N^o 1. Sceletum puella Rachitica 12 annorum.
- " 2. ————— mulieris adultae.
- " 3. Pelvis cum ossibus femoris femina rachitica.
- " 4. Duo ossa humeri rachitica.
- " 5. ad 10. Diversa eodem morbo affecta ossa.
- " 11, 12, 13. Tibia rachitica.
- " 14, 15, 16. Tibulae —————

Calculi Renales, Vesica urinaria & Uethra

- N^o 1. Ren hominis adulti cum uretere & portione vesicae, in uretere magnum calculosum concretum habet.
- " 2. Tres calculi renales magni ex puero 9 annorum.
- " 3. — alii minores.
- " 4. Calculus vesicae urinariae ovi gallinacei magnitudinis.
- " 5. ad 11. Diversae magnitudinis, formae & asperitatis calculi vesicae urinariae.
- " 12. Asper calculus sectione extractus ex puero 9 annorum.
- " 13. Minor ex puero 9 annorum.
- " 14. Ovalis & planus calculus sericea ope divisus.
- " 15. Vesica urinaria pueri 10 annorum, in qua calculus adest.
- " 16. 17. Calculi ovi columbini magnitudinis, extracti ex vesicis puellarum 9 annorum.
- " 18. Tres calculi urinarii, quos femina per urethram emisit.
- " 19. Magnus a femina emissus calculus dr: iij.
- " 20. Calculus a viro emissus per viam naturalem.
- " 21. — qui haeserat per 14 dierum spatium in urethra pueri sectione exsertus.
- " 22. 23. Multi calculi per urethram emissi.

Calculus & Algebra

Faint, illegible text, likely bleed-through from the reverse side of the page.

N^o 24. Vas vitreum spatio C. dictum materia calculosa incrustatum per urinam mulieris, quae anno 1801. micthi doloroso calculosa urina laborabat, & usu aquae mephiticae alcalina sanata est, huc usq. nullo mali vestigio redeunte.

Calculi Biliarii.

- N^o 1. Tres calculi in cystide fellea reperi in homine adulto.
2. Magnis Serrae ope divisi.
3. Similis.
4. 21. Calculi biliarii ex femina maniaea.
5. 3 ex muliere, ovarii abscessu maximo, accitente, mortua.
6. 2 calculi et grumi multi ex muliere dysphagia mortua.
7. Calculi multi minutissimi instar matris Perlarum, etiam ex muliere dysphagia mortua.
8. Multa concrementa calculosa & unus calculus major ex homine ictero captus ex scirrho pancreatis.
9. Quatuor ex senae.
10. Major calculus fragilis ex muliere adulta.
11. Sex majores rotundi, multi minores ex viro, Ictero & Induratione hepatis mortuo.
12. Sex angulati majores & multi minores ex muliere septuagenaria, quae ulceratione oesophagi mortua est & in cuius cadavere ren alter fere deerat.
13. Quadraginta quatuor ex muliere 68 annorum scirrho uteri & hidropse ovarii mortua.

Faint, illegible text at the top of the page, possibly bleed-through from the reverse side.

Central Section

Second section of faint, illegible text, appearing as a distinct block.

Third section of faint, illegible text, continuing the document's content.

Fourth section of faint, illegible text, showing further progression of the document.

Fifth section of faint, illegible text, located in the lower half of the page.

Final section of faint, illegible text at the bottom of the page.

- N^o 14. Vesica fellea calculis plena ex femina 80 annorum.
 „ 15. Calculus major biliaris.
 „ 16. Sex calculi ex muliere adulta.

Calculosa concrementa e di- „ versis partibus.

- N^o 1. Concretiones osteo-calculosa, quas ex tumore
 in membrana Schneideriana presente extraxi.
 „ 2. Duo majora, unum minus ex pulmone.
 „ 3. Tres ex Mesenterio.
 „ 4. Concrementum album inventum in articu-
 latione cubiti.
 „ 5. Concrementa osseo-calculosa ex ulcere in
 inferioris partis pedis.
-

10. ...
11. ...
12. ...

13. ...
14. ...

15. ...
16. ...

17. ...
18. ...

19. ...
20. ...

—

Specimina ad Anatomiam
& Physiologiam Anima-
lium pertinentia.

Quae omnia simili cura, artificio injectionis vaso-
rum preparata sunt, & in liquore spiritibus
nitide servantur.

Sanguis.

Nº 1. Pars fibrosa sanguinis Equi.

Organa Circulationis &
Respirationis.

- Nº 1. Cor & Pulmones cum arteriis Simiae Satyri.
- 2. — — — — — Canis.
- 3. — — — — — Felis.
- 4. Simile specimen.

- N^o 5. Eadem partes Equuli.
- " 6. ——— Vituli.
- " 7. ——— Leporis cuniculi.
- " 8. ——— Erinacei.
- " 9. Cor ex Anseris desumptum, in quo valvularum structura ob oculos posita est.
- " 10. Pulmones ex Anseris.
- " 11. ——— Gallinae.
- " 12. Portio Sacci aëris Gallinae.
- " 13. Cor cum Pulmonibus Proca vitulina.
- " 14. ——— ——— ——— ——— Ranae.
- " 15. ——— ——— ——— ——— ———
- " 16. ——— ——— ——— ——— ——— Ranarum, alterum organon integrum, alterum apertum est.
- " 17. Cor & Pulmones Colubri Natricis.
- " 18. Simile alio modo preparatum.
- " 19. Eadem organa ex Testudine Graeca.
- " 20. Cor Accipenseris Sturionis.
- " 21. Bronchia ——— ——— ———
- " 22. Orificium vesicae natatoria Accipenseris Sturionis.
- " 23. Cor cum bronchiis sinistris Raja.
- " 24. Portio bronchiarum Raja.
- " 25. Pars superior & maxima Raja cum organis circulationis & Respirationis.
- " 26. Caput cum corde & bronchiis Cypriini Sardis.
- " 27. Cor Pleuronectis Platessa.

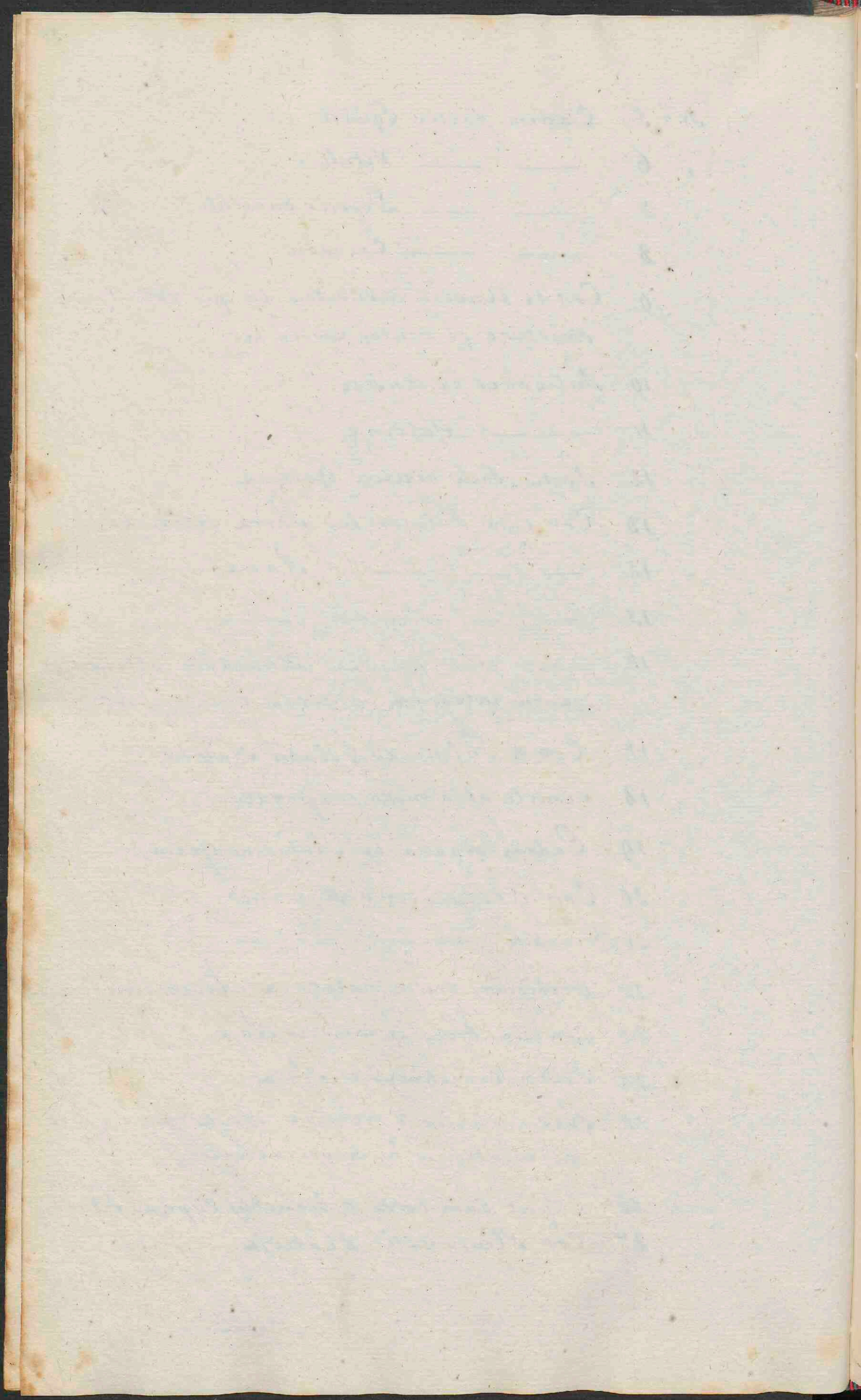

Vox.

- Nº 1. Portio aspera arteria cum larynge ex equulo non dum nato.
- " 2. Simile specimen ex Vitulo.
- " 3. ——— ——— - Ceruo.
- " 4. Larynx cum aspera arteria Delphini.
- " 5. Cartilaginee laryngis suis Scrofa.

Quae ad Respirationem cutaneam, pertinent.

- Nº 1. Portio cutis canis pellucida reddita.
- " 2, 3. ——— ——— Erinacei Europaei.
- " 4. Pars cutis ex dorso Styracis cristata cum vasis, pinnis & musculis.
- " 5, 6, 7. Eisdem partibus alia preparationes.
- " 8. Portio cutis equuli.
- " 9. ——— ——— pellucida.
- " 10. Simile specimen.
- " 11. Pars cutis vituli nondum nati.
- " 12. Pes anterior & posterior equuli nondum nati.
- " 13, 14. Eadem partes ita preparatae, ut unguis & papillarum fabrica vasculosa pateat.
- " 15, 16. Eadem partes ex Vitulo.
- " 17, 18, 19. Fabricam cutis Columbae illustrant & vasa ad plumarum bulbos euntia.
- " 20. Portio cutis Phoca vitulina e capite desumpta.

The first thing I noticed when I stepped
 out of the car was the cold air.
 It felt like a blanket, soft and warm.
 I had never felt this way before.
 The sun was shining brightly, and
 the birds were singing in the trees.
 It was a beautiful day, and I
 was finally home.

N^o 21, 22, 23 Partes cutis fabricam
 illustrantes eleganter vasculosam.

24. Caput & superior pars Serpentis.

25. Portio magna cutis Serpentis

26. Fria specimina, quae fabricam cutis Pleuronectis
 Mexi demonstrant.

27. Cutis Erice.

Respirationis interna membrana

N^o 1. Portio membrana Siensis ex Vitulo.

" 2. ————— Hepatis.

" 3. Periosteum externum & internum ossis hu-
 meri Pavonis Indici.

" 4. Portio Mesenterii Gadi Aeglefini.

" 5. Pars pinnarum Pleuronectis Mexi.

Cerebrum.

N^o 1. Caput canis.

" 2. Cerebrum integrum.

" 3. ————— vacuo.

" 4. ————— vituli.

" 5. ————— Equi.

" 6. ————— Leporis cuniculi.

" 7. Caput cum cerebro —————

" 8. Caput & collum Colubri natricis.

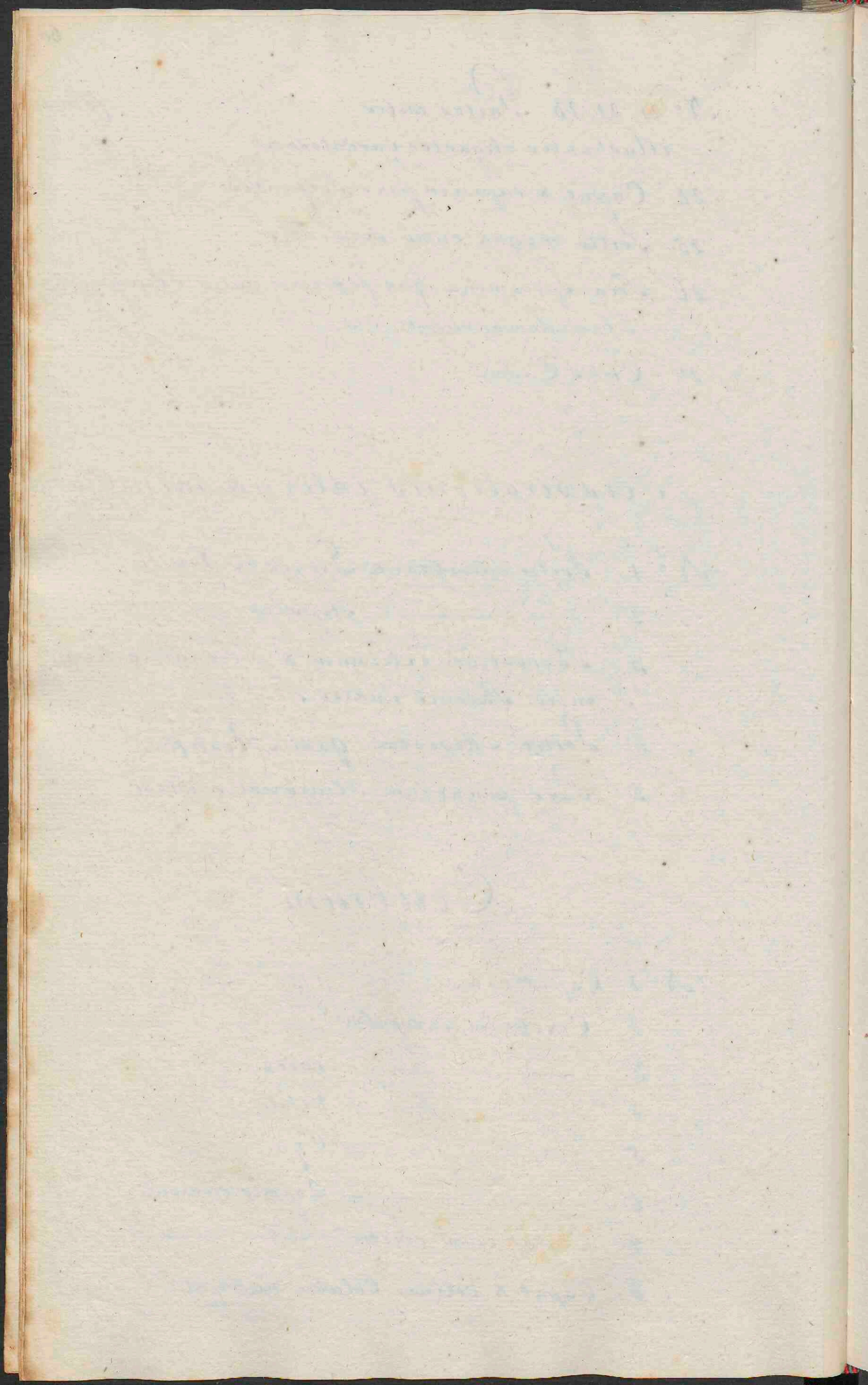

Tactus.

- Nº 1. Foetus Simiae Manibus et digitis unguibus planis humanis similibus.
- " 2. Labium superius hystricis cristate
- " 3. ————— 4. inferius vituli.
- " 4. ————— Equuli.
- " 5. Caput Anatis cum organo Tactus in maxillis conspiciendo.
- " 6. Labium superius Phoca.

Gustus.

- Nº 1. Lingua cum partibus ipsi adnexis
- " 2. Lingua Canis.
- " 3. ————— Felis.
- " 4. ————— Myrmecophago Didactylis.
- " 5. Caput Galli cum gustus organo.
- " 6. Lingua Gallina.
- " 7. ————— Anatis.
- " 8. ————— Phoca.
- " 9. ————— alio modo preparata.
- " 10. ————— Testudinis Graeca.
- " 11. ————— cum branchiis Pleuronectis Platessa.

Olfactus.

- N^o 1. Pars nasalis dextra Canis.
 " 2. — — — sinistra — — —
 " 3. Caput felis verticali sectione divisum.
 " 4. Sinistra pars capitis ex foetu Equi.
 " 5. Dextra — — — — —
 " 6. Sinistra — — — — — vitulino.
 " 7. Dextra ejusdem.
 " 8. Media — — —
 " 9. Portio Membrana Schneideriana ex Ore.

Auditus.

- N^o 1. Auricula simiae.

Visus.

- N^o 1. Oculi duo canis.
 " 2. Sclerotica oculi canis.
 " 3. Oculi suis Junioris
 " 4, 5. — — Felis.
 " 6. Bulbus oculi vituli.
 " 7. — — — ovis.
 " 8. Choroida — — —
 " 9. — — — alio modo preparata.
 " 10. Bulbus oculi Capre.

- N^o 11, 12. *Choroidea & Retina ovis.*
- " 13. *Retina cum humoribus nuda Ovis.*
- " 14. ——— ——— *membrana hyaloidea Capra.*
- " 15, 16, 17, 18. *Humores diversimode in conspectum ducti.*
- " 19. *Iris & Ligamenta ciliaria Vituli.*
- " 20. ——— ——— ——— *Ovis.*
- " 21. *Bulbus oculi Proca.*
- " 22. ——— ——— *per medium dissectus.*
- " 23. *Posterior pars oculi ejusdem animalis.*
- " 24, 25, 26. *Preparati oculi Balena.*
- " 27. *Oculus Ardea.*
- " 28. ——— *Ciconia.*
- " 29. *Oculi Anatis Cigni.*
- " 30. ——— *Anseris.*
- " 31, 32. ——— *Squali.*
- " 33. ——— *Aselli.*
- " 34. ——— ——— *alio modo dissecti.*
- " 35. *Cerebrum cum medulla spinali Pleuronectis Plateya.*

Digestionis organa.

- N^o 1. *Portio ventriculi Simiae Satyri.*
- " 2. *Ventriculus canis cum parte oesophagi & initio duodeni.*
- " 3. *Catellus post praeiam vasorum impletionem.*

ita preparatus, ut omnibus cavitatibus apertis, oris
thoracis & Abdominis contenta in conspectum ducta
sint.

4. Portio oesophagi cum ventriculo & initio duodeni
Felis.
5. Portio ventriculi suis serosa cum oesophago
6. ————— e qua membrana
extima detracta est, porre muscularis crassa,
deniq; vasculoso - nervea a villosa.
7. Totus tractus intestinalis suis serosa re-
cens nati.
8. Oesophagus cum ventriculo & duodeno Eri-
nacci
9. Ventriculus Leporis Cuniculi.
10. ————— Foetus vitulini, & diversas
cavitates exhibens.
11. Alio modo insertio oesophagi preparata est
et cavitates aperte.
12. Simile specimen pellucidum factum.
- 13, 14, 15, 16. Diversae partes vitulini fabricam
illustrantes.
17. Totus tractus intestinalis vituli recens
nati.
18. Ventriculus ovis ita preparatus, ut inter-
na fabrica cum vasculoso contextu cernatur.
- 19, 20, 21, 22. Partes diversae oesophagi & Ventricu-
li Equi.
23. Portio Intestini duodeni canis.
- * 23. ————— Jejunum —————

- N^o 24. Portio intestini duodeni canis pellucida reddita,
 ut vasa melius appareant.
- „ 25. Simile specimen cum corporibus glandulosis.
- „ 26. Portio Intestini duodeni Porci.
- „ 27. — — — — — Sejuni — — —
- „ 28. — — — — — duodeni Vacca.
- „ 29. 30. Portiones ventriculi & duodeni Asini.
- „ 31. 32. 33. 34. Omnium intestinorum Asini
 partes preparatae cum vasis.
- „ 35 ad 48. Omnium intestinorum Ruminantium
 partes diversimode preparatae.
- „ 49. 50. Portiones intestinorum tenuium Ruminan-
 tis tunicis separatis.
- „ 51. 52. 53. Partes diversae tunicis separatis cum
 vasis preparatae.
- „ 54. Portio intestini tenuis cum Mesenterico foetus
 equini.
- „ 55. Eadem pars per longitudinem aperta.
- „ 56. Intestinum caecum cum Colo equini pelluci-
 dum redditum, ut vasculorum apparatus eo
 melius pateat.
- „ 57. Caput Galli cum Oesophagi initio.
- „ 58. — — — — —
- „ 59. — — — Gallina
- „ 60. — — — Pici cum lingua, oesophago & O. hyoid.
- „ 61. Columba Risoria post impletionem vasorum
 ita preparata, ut omnia organa digestionis ap-
 pareant.
- „ 62. Lingua cum oesophago Gallina.

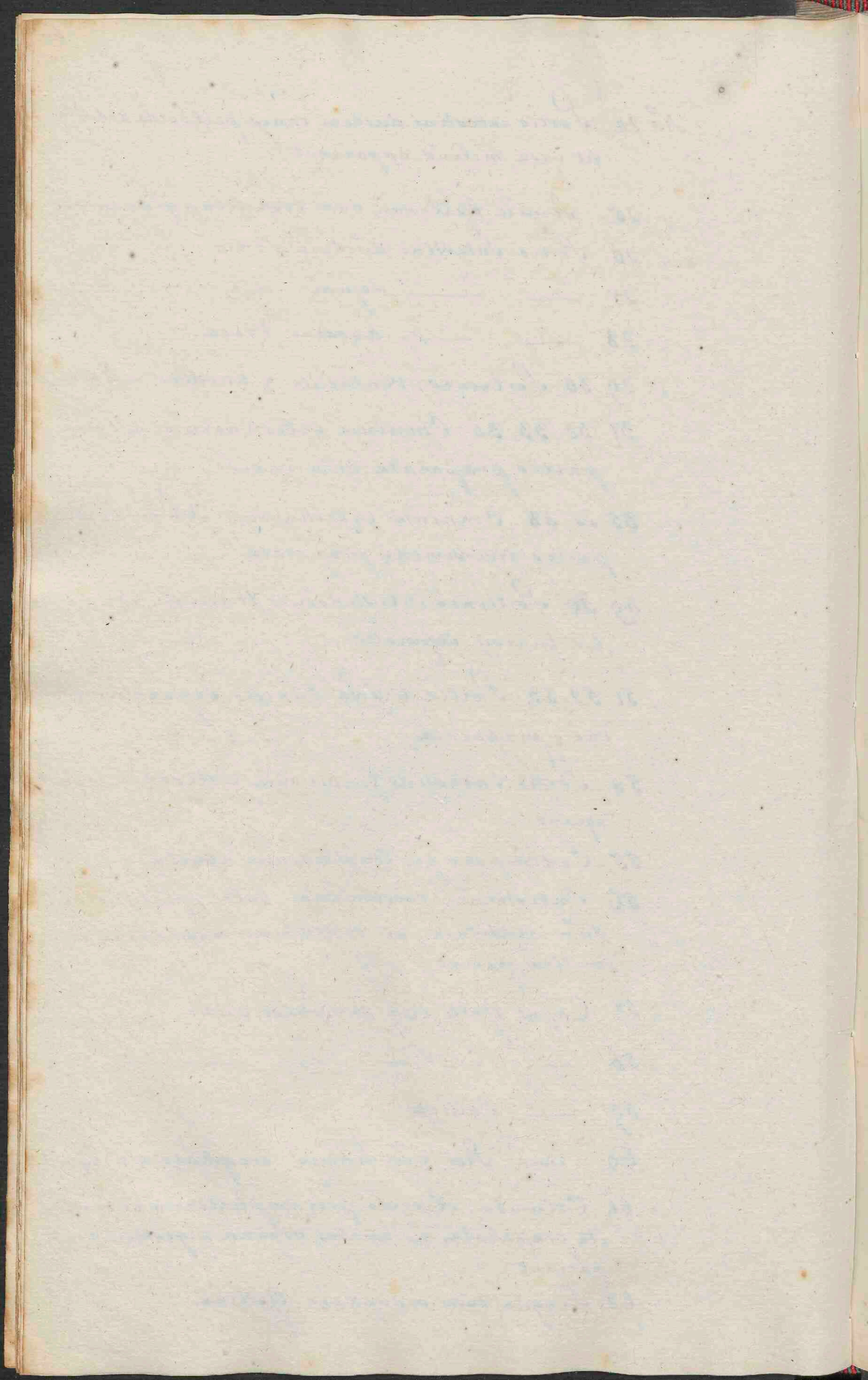

- N^o 63. Lingua Meleagridis Gallo-Pavonis.
- " 64. Ingluvies Gallina inversa.
- " 65. ——— Meleagridis Pavonis.
- " 66. ——— Columba.
- " 67. Pars secundi oesophagi cum Ventriculo & intestino duodeno Columba.
- " 68. Oesophagus cum ventriculo & intestino Columba internam fabricam vasculosam monstrans.
- " 69. Elegantissimum specimen exhibens precipua Gallinae viscera digestionis inservientia.
- " 70. Simile preparatum ad longitudinem dissectum.
- " 71. Oesophagus cum ventriculo, duodeno, & pancreate Meleagridis Pavonis.
- " 72. Pars secunda oesophagi cum bulbo glanduloso Gallinae.
- " 73. Simile specimen.
- " 74. Bulbus glandulosus cum ventriculo & duodeno Columba.
- " 75. Alio modo eadem partes exhibitae.
- " 76. Lingua cum oesophago, ventriculo & Intestino Falconis Staloucti (Lee-arend).
- " 77 & 78. Eadem partes Anatis Cygni.
- " 79. Strigis flammea partes omnes digestionis inservientes, vasculosa, pellucida reddita.
- " 80. Oesophagus cum Ventriculo & Intestino Falconis Nisi.
- " 81. Eadem partes ex Corvo cornice.

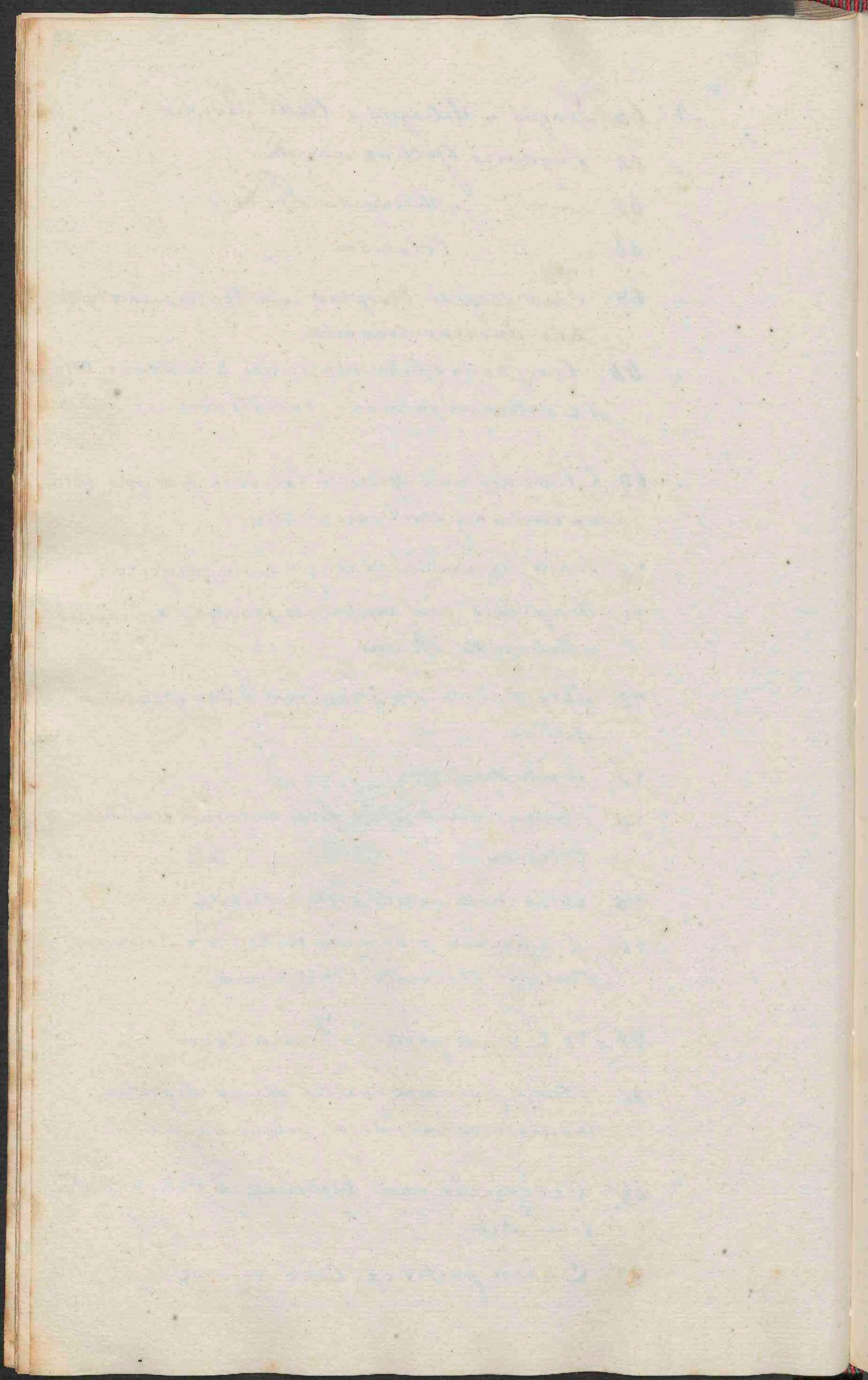

- N. 83. Simile elegantissimum preparatum ex Ciconia
- " 84. Simile specimen ex Ardea Cinerea.
- " 85. Eadem pars ex Anseris pellucida reddita.
ut Caspilorum contextis in corpusculis
bulbi glandulosis melius conspiciatur.
- " 86. Omnes partes digestionis inservientes ex
Anseris.
- " 87. Inferior pars oesophagi cum ventriculo Cico-
nia transparentis facta.
- " 88. Partes digestionis inservientes ex Anate.
- " 89. Pars intestinorum Gallinae.
- " 90. Alia intestinorum Gallinae pars.
- " 91. 92. Pars intestinorum Columbae.
- " 93. Intestinum caecum Gallinae
- " 94. ————— rectum —————
- " 95. ————— Columbae.
- " 96. ————— caecum Meleagris Gallo-Pavonis
- " 97. ————— rectum —————
- " 98. 102. Intestinorum Cornicis diverse partes.
- " 103. Pars intestini duodeni Anseris, tunicam
villosam cum pancreate eleganter exhibens.
- " 104. Simile specimen
- " 105. Lingua Pharynx & Superior pars oeso-
phagi Phoca.
- " 106. Pars oesophagi ventriculo propior
- " 107. ————— cum ventriculi parte.

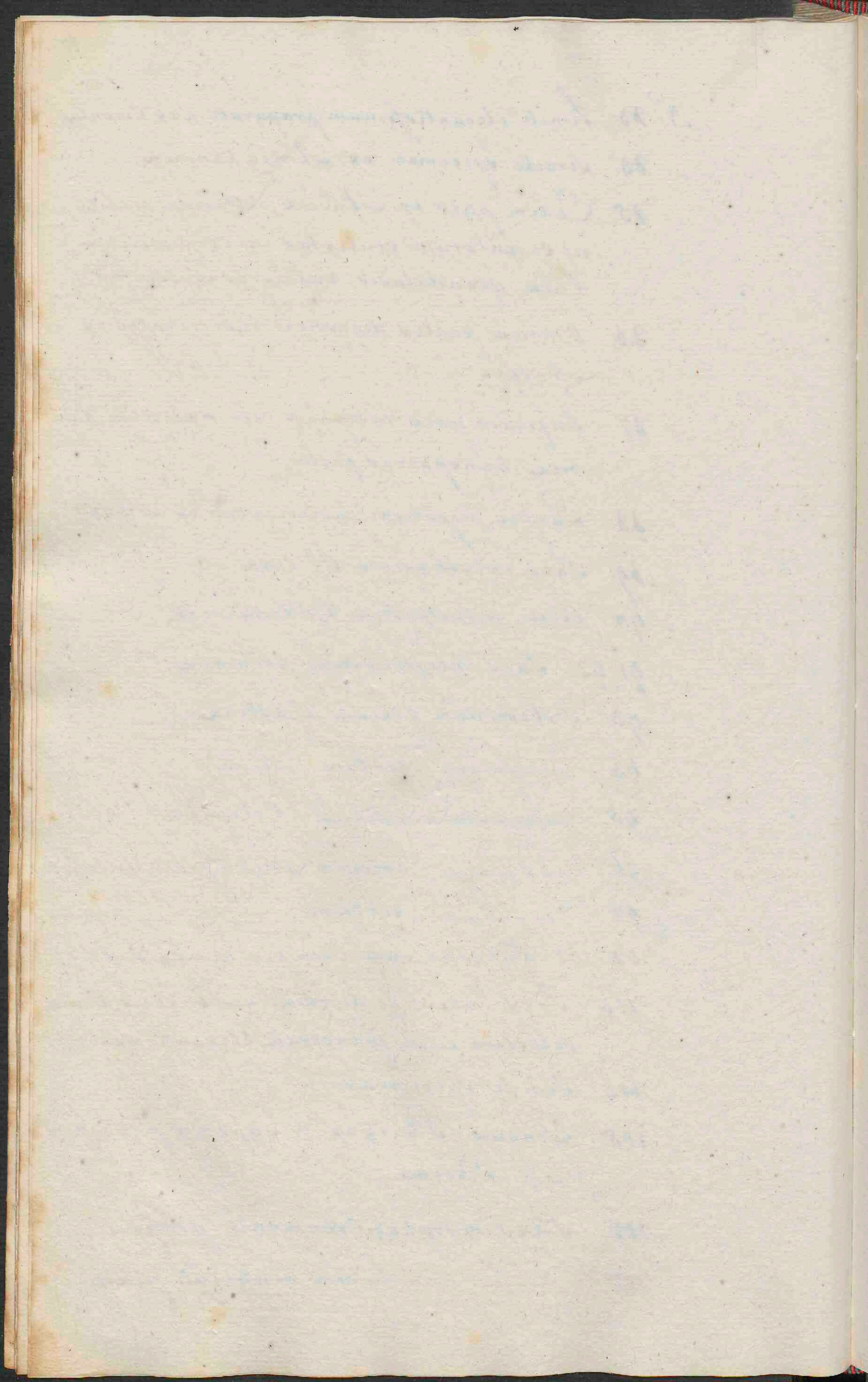

N^o 108. Oesophagus Testudinis Myda.

- 109, 110, 111, 112, 113. Partes omnes deglutitioni
digestioni, & Chylificationi suo apparatus
vasculoso inservientes ex serpente.
111. Eadem partes preparata in Rana.
- 115, 116, 117, 118. Ejusmodi in eodem animali alia
ratione instituta preparationes.
119. Apertura oris Raja.
120. Venter, Tubus intestinalis et Lien Raja.
121. Oesophagus cum Ventriculo Raja per longitu-
dinem dissecti.
122. Exitus ventriculus & tractus intestinalis
Raja apertus, ita ut circumvolutiones intimae
Tunicae conspicui possint.
123. Oesophagus cum ventriculo Acipenseris
Sturionis.
124. Continuatio Ventriculi aperta, ut Tunica in-
tima villosa & vasculosissima appareat, ex
eodem pisce.
125. Exitus ventriculi cum parte duodeni ad lon-
gitudinem dissecti.
- 126, 127. Intestina crassa ejusdem piscis per lon-
gitudinem aperta, ut Structura interna appareat.
128. Apertura oris cum Branchiis, oesophago, Ven-
triculo & omnibus intestinis ex minore acipen-
sere Sturione desumpta.
129. Simile specimen ex Frachino Dracone.

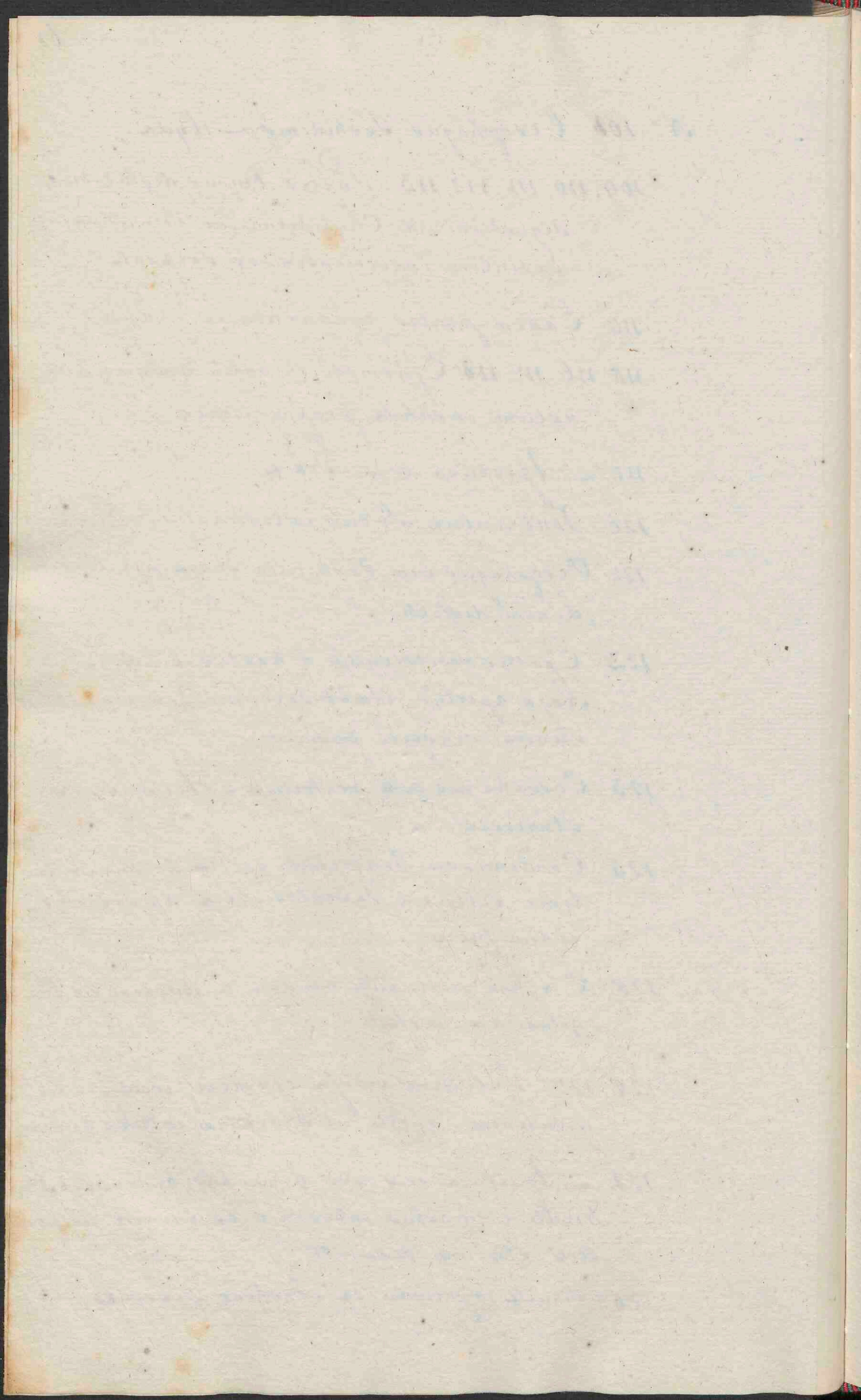

- N^o 130. Oesophagus, ventriculus & pars intestini Ga-
di Morue.
- 131. Eadem partes ex Gado Aeglefino minore
- 132. —————
alio modo in conspectum ducte.
- 133. Caput, Branchia & reliqua viscera ab-
dominalia Anguille.
- 134. Pleuronectes Platea ita preparata ut visce-
ra Capitis, Pectoris & Abdominis in situ
naturali spectentur.
- 135. 140. Eiusdem piscis viscera digestionis inser-
vientia diversimode preparata clare ob oculos
ponunt.
- 141. Pleuronectus Miesus etiam ita preparatus
ut omnia viscera in suo situ naturali con-
spiciantur.
- 142 ad 160. Elegantissima Anatomia integra
hujus piscis specimina exhibent.
- 160. 162. Digestionis organa preparata in Pexca
Fluviatili.
- 163. Organa Respirationis, Circulationis & Di-
gestionis in Salmone Salare.
- 164, 165, 166, 167, 168. Nichdospine preparata
organa hec monstrant ex ^{ce}Esoc Lucio.
- 169. Organa deglutitionis & Digestionis Cyprini
Finca.
- 170. Eadem viscera Cyprini Ectrophthalmi.
- 171, 176. Eadem omnia viscera Respirationis
circulationis, & Digestionis exhibent Cyprini
Carpionis

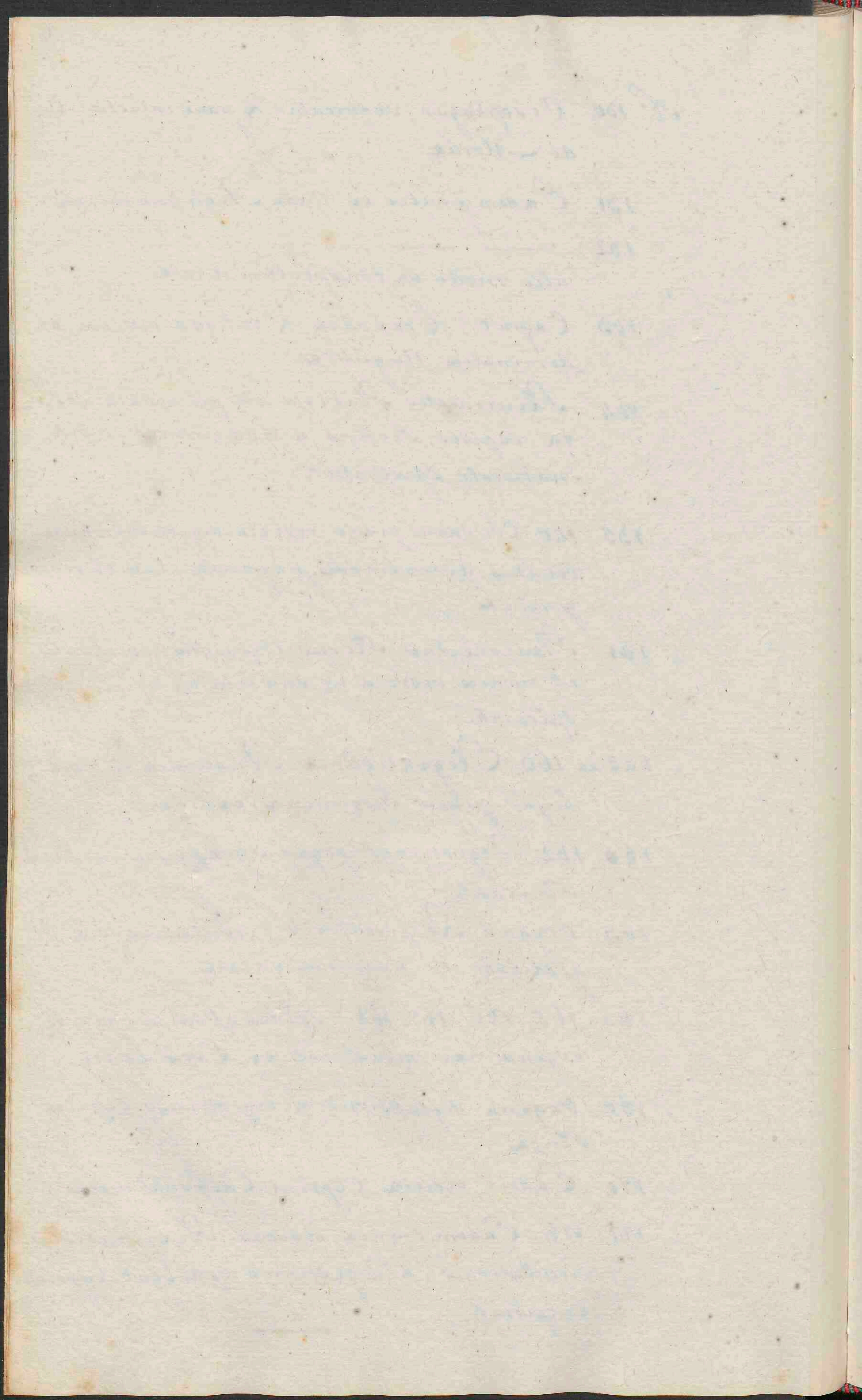

Sistema Vasorum Ab- sorbentium.

- N^o 1. Portio pulmonis equi cum vasis lymphaticis.
 " 2. 3. — Hepatis — — — — —
 " 4. — Pulmonis vacca — — — — —
 " 5. Lien — — — — —
 " 6. — — — — — 8
 Sanguiferis.
 " 7. 8. 9. Partes lienis vitulini cum vasis lymphaticis. —

Organa Secretionum.

- N^o 1. Hepax canis vasculosissimum.
 " 2. — foetus equini vasculosissimum.
 " 3. Pars hepatis foetus equini cum vasis sanguiferis et lymphaticis.
 " 4. Hepax foetus vitulini eodem modo preparatum.
 " 5. — — ovio — — — — —
 " 6. — Acipenseris Sturionis. —
 " 7. — Raja.
 " 8. — Pleuronectis Plateja.

- N^o 9. Tria preparata hepatis Pleuronectis Flesii.
 " 10. Lien foetus vitulini.
 " 11. 12. Ren — — — — —
 " 13. 14. Renes Phoca.
 " 15. Pars vesicae urinariae equi.
 " 16. Viscera secretivum Colubri Natricis.
 " 17. — — — — — Gadi Aeglefini.
 " 18. Renes, vesica urinaria & Testiculi Pleuro-
 " nectis Flesii.
 " 19. Eadem partes ex eadem specie piscis foemella

Genitalia Masculina.

- N^o 1. Duo membra virilia Leonis.
 " 2. Membrum virile Melis Saxi.
 " 3. — — — — — Testudinis.
 " 4. Testiculus ovis.
 " 5. Glandula bina Erinacei Europaei.
 " 6. Testiculi Erinacei.
 " 7. Didelphis Marsupialis, in quo secretum in con-
 " spectum venit.
 " 8. Pars Galli cum testiculis, vasis deferentibus
 " et membris preparatis.
 " 9. Testis Galli separata tunica albuginea.
 " 10. Eiusdem partis alia preparatio.

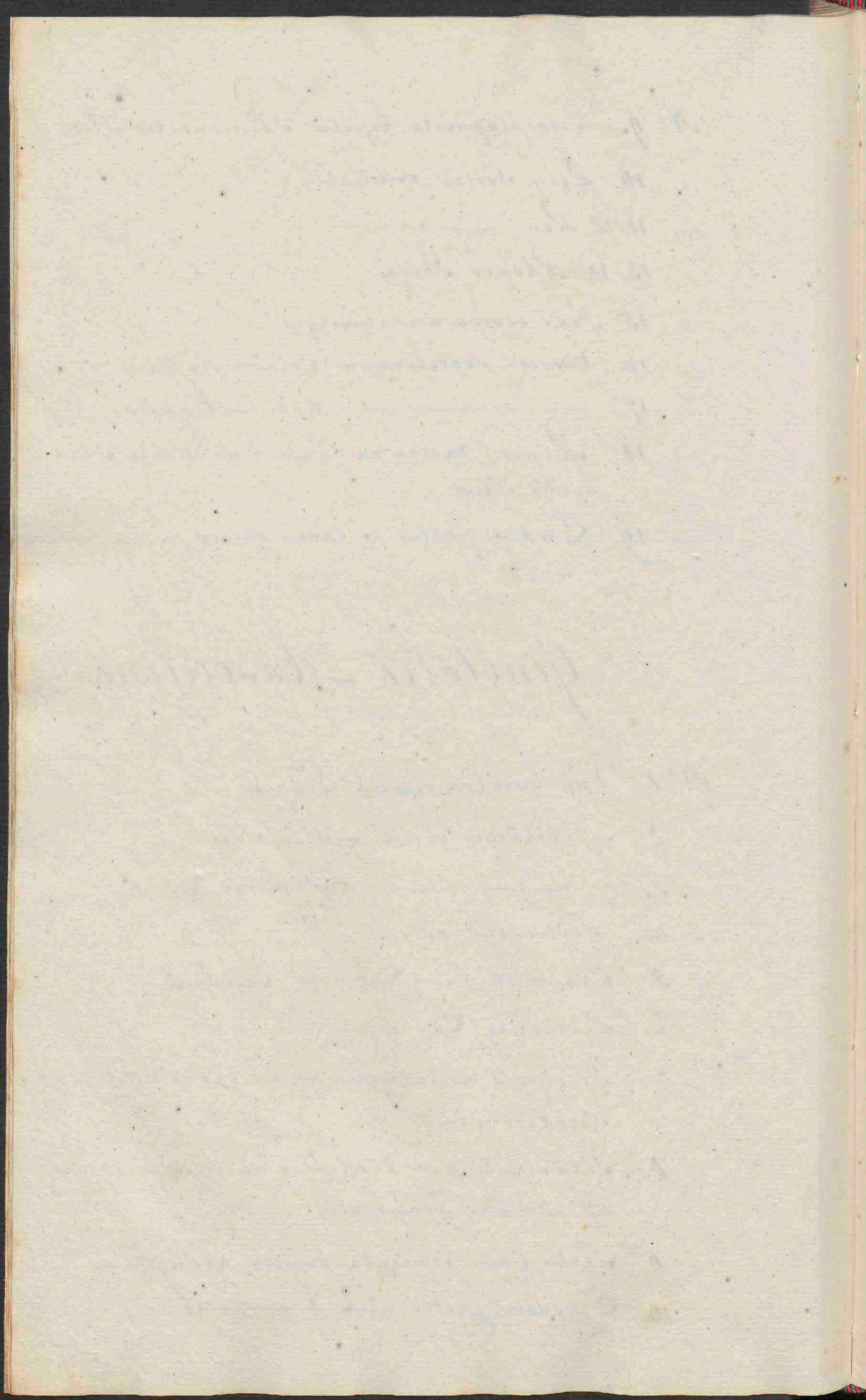

Nº 11. Pars Raza cum Genitalibus.

Genitalia Foemina.

Nº 1. Uterus canis.

" 2. — — — apertus.

" 3. — — — Erinacei.

" 4. — — — Gravidus una cum foetu vacca.

" 4* Pars vagina cum portione uterini gravidae vac-
ca cum corporibus glandulosis.

" 5, 6. Partes uteri gravidae vacca cum corporibus glandulosis.

" 7. Unum ejusmodi corpus diversa sectione preparatum ut interna structura & usus pateat.

" 8. Pars uteri vacca cum orificio.

" 10. Placenta cum cotyledonibus.

" 11

" 12, 13. Diversimode injecta & preparata coty-
ledonibus.

" 14, 15. Similia Specimina.

" 16, 17, 18. Partes placenta suis Scrofa.

" 19 : 27. Preparata diversa placenta equina.

" 28. Funiculus umbilicalis foetus equini.

" 29 : 32. Embryones Ruminantium.

" 33. Mus. Musculus gravidus apertus.

- N^o 34. Simile preparatum in Mure Ratto.
- „ 35. Foetus duo Erinacei Europaei, alter mem-
brana sua inclusus, alter in skeleton nitidum
preparatus.
- „ 36. Didelphis Marsupialis cum foetu
- „ 37. Abdomen Gallinae cum ovis omnibus a mi-
nimo usq^{ue} ad maturum testa involutum in
cloaca haerens.
- „ 38. Simile specimen.
- „ 39. Ovarium, Renes & Cloaca Anatidis Cygni.
- „ 40. Ovum foecundatum Columbae.
- „ 41. Ovarium Gallinae.
- „ 42. ————— alio modo preparatum.
- „ 43. Tres Embrijones Gallinae.
- „ 44. 45. 46. ————— diversa aetatis.
- „ 47. Ovum cum contento pullo. Tiringa Vanelli.
- „ 48. Genitalia interna Raje.
- „ 49. Tubulus in quo ovum continetur.
- „ 50. Corpus glandulosum Raje.
- „ 51. Tubulus ovo continendo destinatus.
- „ 52. Bursula in qua foetus Raje continetur.
- „ 53. Cloaca Raje.
- „ 54. Pars intestini lactei Acypenseris Sturionis
cum oculis vasculosis.
- „ 55. 56. 57. 58. Eiusdem partis varia preparata.
- „ 59. Duae portiones tunicae intimae eiusdem
intestini.

1. The first part of the book is devoted to a general introduction to the subject of the history of the English language.

2. The second part of the book is devoted to a detailed account of the development of the English language from its earliest forms to the present day.

3. The third part of the book is devoted to a study of the influence of foreign languages on the English language.

4. The fourth part of the book is devoted to a study of the influence of the English language on other languages.

5. The fifth part of the book is devoted to a study of the influence of the English language on the culture of other countries.

6. The sixth part of the book is devoted to a study of the influence of the English language on the literature of other countries.

7. The seventh part of the book is devoted to a study of the influence of the English language on the science of other countries.

8. The eighth part of the book is devoted to a study of the influence of the English language on the art of other countries.

9. The ninth part of the book is devoted to a study of the influence of the English language on the philosophy of other countries.

10. The tenth part of the book is devoted to a study of the influence of the English language on the religion of other countries.

- N^o 60 Intestinum lacteum Cyprii Caepionis.
 " 61 Idem ex alio.
 " 62 — Squali.
 " 62 * Foetus —
 " 63 Perca fluviatilis ita preparata, ut conseruetur
 hoc individuum fuisse hermaphroditum.
 " 64, 65. Partes genitales feminae Colubri natricis.
 " 66, 67 Ovaria ejusdem animalis.
 " 68 Foetus duo Testudinis cum ovo.
 " 69 Rana Pipa cum foetibus suis.
 " 70 Metamorphosis Ranae.
 " 71 Rana perfecta.
 " 72 Lingua, Pharynx, Pulmones & organa digestionis
 inservientia Ranae cum corporibus glandulosis & tri-
 bulis in quibus ovula deponuntur.

Ossificatio.

- N^o 1, 2. Osteogenia conspicienda in ossibus suis
 serosa.
 " 3, 4, 5, 6. — vituli.
 " 7. Sceleton. ovis.
 " 8. — recens nato columbae.
 " 9. — Foetus vaccini.
 " 10, 11, 12. Osteogenia in ossibus
 quibus Gallinae.
 " 13. Spina columbae recens nato.
 " 14. Sceleton Ranae.

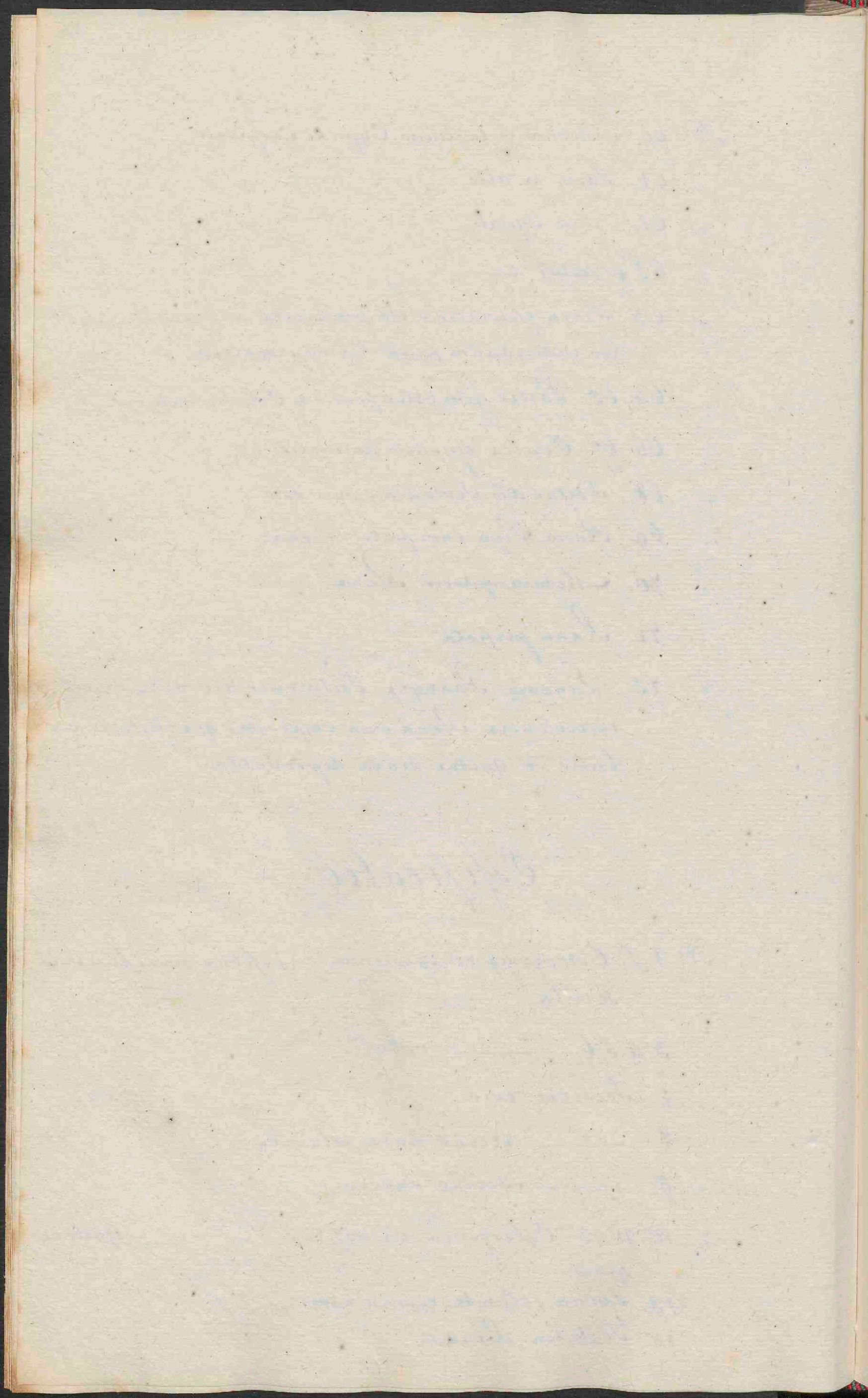

Dentitio.

- N^o 1. 2. Partes maxilla inferioris foetus vaccini ^{culosae} omnino vad.
 " 3. 4. — — — — — equini.
 " 5. 6. Ovis eadem partes.

Specimina diversa.

- N^o 1. Mus Rattus albicans.
 " 2. Salpa Europaea —
 " 3. Bradypus Tridactylus.
 " 4. Pars superior Petromijs. fluviatilis, ut oris structura pateat.
 " 5. Ova duo Gallinae concreta.
 " 6. Simile specimen.
 " 7. Pyrum per macerationem ita preparatum, ut vasa appareant.
 " 8. Simile preparatum.

Preparata Siccata.

Respiratio & Sang. Circulatio.

- N^o 1. Cor cum vasio majoribus canis.
 " 2. — — — — — Felis.
 " 3. — — — — — Cervi.
 " 4. — — — — — Asini.
 " 5. — — — — — Phoca.

- N^o 6. Cor Phoca cum Sinu hepatico.
 7. — Delphini Phocena.
 8. Francus cum corde et vasis Gallina.
 9. — — — — — Anatis Cygni.
 10. Sceleton Squali cum corde, vasis & branchiis.
 11. — — — — — Acipenseris Sturionis cum corde, vasis
 et branchiis.
 12. Cor Raja cum vasis.
 13. Pars superior Raja cum corde, vasis, & branchiis.
 14. Sceleton Raja eodem modo preparatum.
 15. — — — — — cum corde & pulmonibus.
 16. Larynx equi.
 17. Aspera arteria & branchia equuli.
 18. Eadem partes ex Phoca.
 19. — — — — — Testudine Graca.

Tactus.

- N^o 1. Testa canceris ita preparata, ut quoque antennae
 hujus animalis appareant.

Olfactus.

- N^o 1. Organon olfactus preparatum in capite canis.
 2. In capite Felis.
 3. — — — Caprae
 4. — — — Ovis.

N^o 5. In vitulo recens nato.

" 6. Rostra Ramphasti Tucani.

" 8. Eadem pars aperta.

" 9. Caput Pittaci Macaonis perpendiculariter divisum, ut olfactus organon visui sese offerat.

Auditus.

N^o 1. 2. In oise temporum Canis.

" 3. 4. 5. — — — Felis.

" 6. — — — Balana Myoticeti.

" 7. — — — Strigis Ulula.

" 8. Canales Semicirculares ejusdem.

" 9. — — — in Columba.

" 10. In capite Pani majoris.

Digestio.

N^o 1. 2. Ventriculus Simie.

" 3. Coecum & Colon Simie.

" 4. 5. Similes partes.

" 6. Ventriculus Lysticis Cristate.

" 7. Intestinum coecum ejusdem animalis.

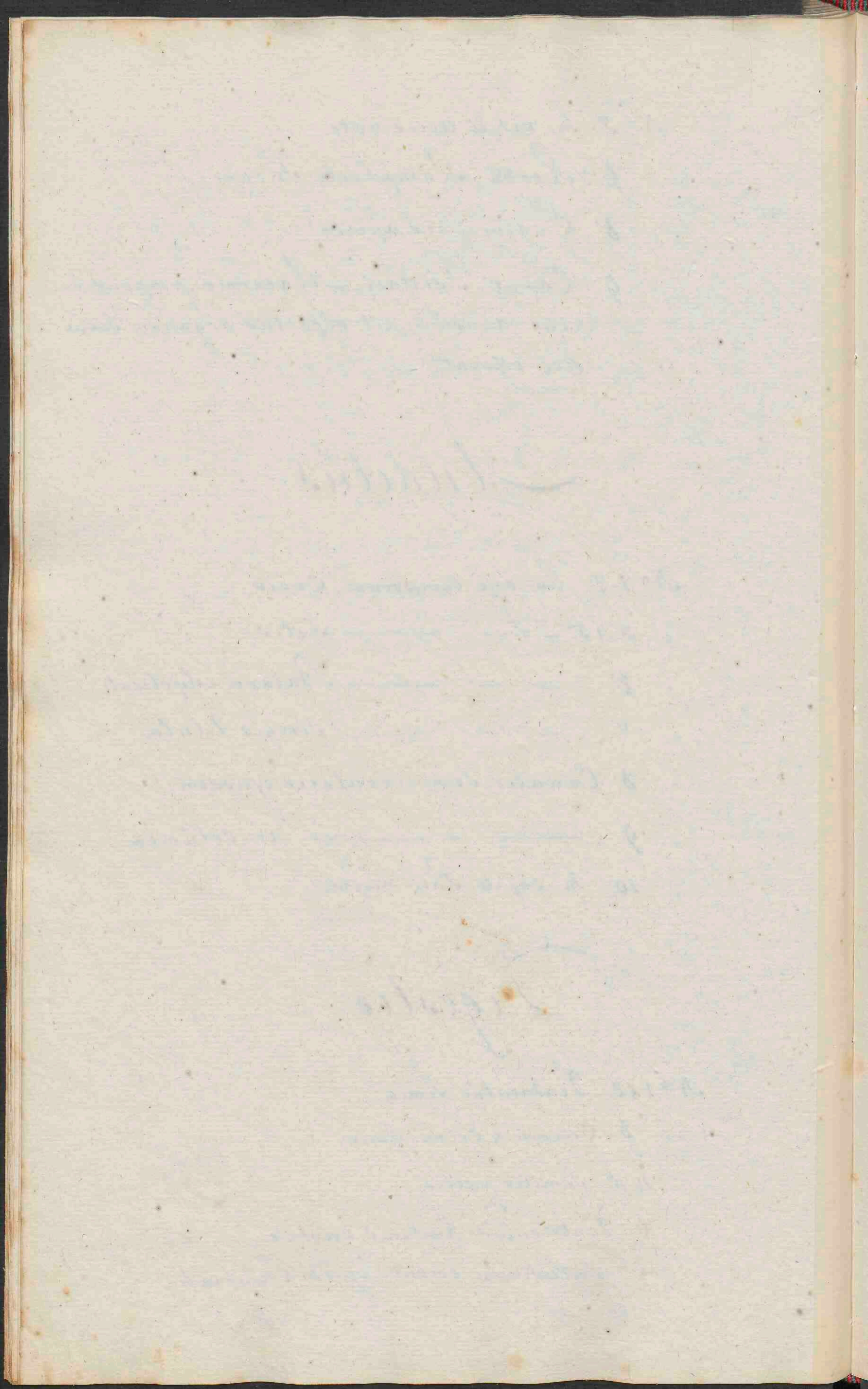

- N^o 8. Pars intestini tenuis ejusdem animalis.
 9. Ventriculus Musis Ratti.
 10. ————— Leporis timidi.
 11. ————— ————— Cuniculi.
 12. 13. Coeca et cola eorundem animalium.
 14. 15. 16. Ventriculus canis familiaris.
 17. 18. 19. Intestinum caecum ejusdem.
 20. Ventriculus Felis cati.
 21. Intestinum caecum ejusdem.
 22. Ventriculus cum oesophago equi capalli.
 23. Intestinum caecum equi junioris.
 24. ————— ————— ————— asini.
 25. Ventriculus quintus Cameli Dromedarii.
 26. 27. Ventriculi caprae ovis.
 28. Intestinum caecum ejusdem.
 29. 34. Ventriculi Ruminantium omnes aperti, ut
 interna fabrica appareat.
 35. Ventriculus suis Scrofae.
 36. ————— Phoca.
 37. Intestinum tenue cum mesenterio Phoca.
 38. Caecum Phoca.
 39. Omnia intestina Gallinae.
 40. simile preparatum.
 41. Ingluvies Meleagridis Gallo - Favonis.
 42. Oesophagus cum ventriculo Pittaci.
 43. ————— ————— ————— Falconis Gentilis.

Faint, illegible handwriting, possibly bleed-through from the reverse side of the page. The text is arranged in approximately 20 horizontal lines across the page.

- N^o 44. Oesophagus Ardea Ciconia.
- " 45. ————— alio modo prepara-
ratus.
- " 46. Intestinum caecum Testudinis.
- " 47. Tractus tibi alimentaris Raja.
- " 48. Ventriculus cum intestinis Squali.
- " 49. Eadem partes ex Acipensere sturione
- " 50. ————— Gado Morhua.
- " 51. Intestinum Rectum Raja.
- " 52. Organa digestionis Pleuronectis Platessa.
- " 53. ————— Alevi.
- " 54. Simile Specimen.
- " 55. 56. 57. Similia alio modo preparata specimina.
- " 58. Vermes intestinales ex eodem.
- " 59. Ventriculus Salmonis Salavis.
- " 60. ————— Esocis Lucii.
- " 61. 62. Eadem organa.
- " 63. Totus tractus intestinalis in Ciprino Carpio. (ne)
- " 64. ————— Colubri natricis.
- " 65. —————
apertus per longitudinem.



- N^o 12. Sceleton Simie dissolutum.
 " 13. ——— ——— Panisci nitidissimum.
 " 14. ——— ———

Bradypoda.

- N^o 1. Sceleton Myrmecophagae didactyle.

Sclerodermata.

- N^o 1. Sceleton Dasypi novem cincti.
 " 2. ——— Erinacei Europaei.
 " 3. ——— ——— ———
 " 4. ——— Hystricis Cristata.

Chiroptera.

- N^o 1. Sceleton Vespertilionis auriti.
 " 2. ——— ——— Murini.
 " 3. ——— ——— ———

Glires.

- N^o 1. Sceleton Sciuri vulgaris.
 " 2. ——— ——— ———
 " 3. ——— Muris Musculi.
 " 4. Caput Glires esculenti.

- N^o 5. Sceleton Marmota Alpina.
- " 6. ——— Muris Ratti.
- " 7. ——— ——— ——— junioris
- " 8. 9. ——— Salpa Europea.
- " 10. ——— Seporis cuniculi.
- " 11. ——— ——— timidi.
- " 12. Caput ——— ———
- " 13. Sceleton Mustela vulgaris.
- " 14. ——— ——— Putorii.
- " 15. ——— Melis Sapi.
- " 16. Caput Mustela Putorii.
- " 17. ——— ——— ———
- " 18. ——— ——— ———
- " 19. ——— Seporis timidi dissolutam.
- " 20. Sceleton Sciuri vulgaris dissolutum.
- " 21. Caput muris Ratti dissolutum.
- " 22. Sceleton Mustela vulgaris dissolutum.

Fera.

- N^o 1. Caput Ursi arctos
- " 2. ——— ———
- " 3. Sceleton Canis vulgaris.
- " 4. ——— ——— ———
- " 5. ——— ——— Fricatoris
- " 6. ——— ——— Molossi.
- " 7. ——— ——— ———
- " 8. ——— ——— ———

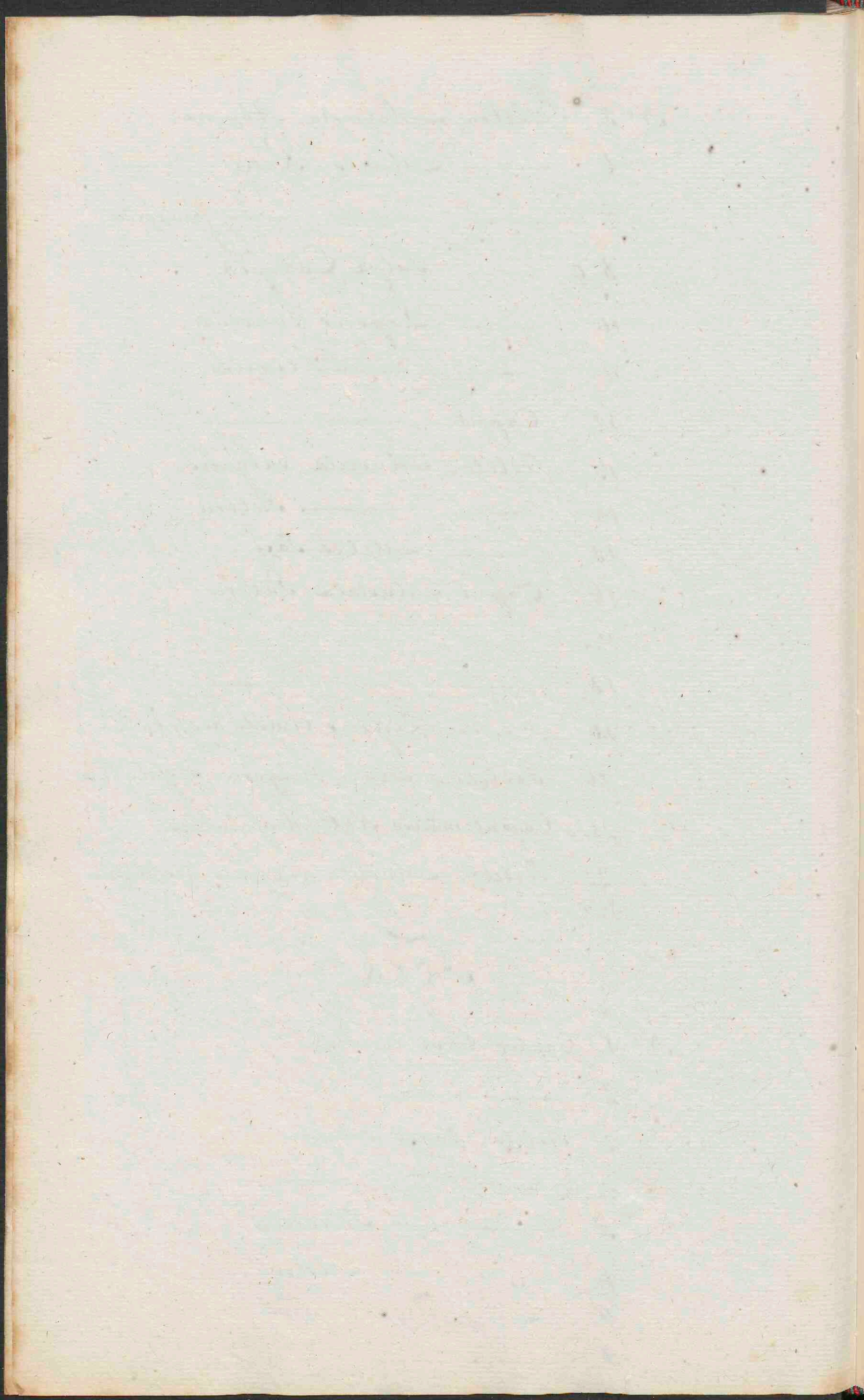

N^o 9. Caput canis Sagacis.

" 10. 11. — a — varia magnitudine.

" 12. 13. 14. 15. Capita canum diversa.

" 16. Sceleton canis Vulpis.

" 17. — — Lupi.

" 18. 19. Capita Felis.

" 20. Caput Felis dissolutum.

" 21. Sceleton — cati.

" 22. — — Canis graxi.

" 23. — — Sircatoris

Solidungula.

N^o 1. Caput equi Capalli.

" 2. — — dissolutum.

" 3. Sceleton — Asini.

Bisulca.

N^o 1. Caput Caprae ovis Stipanicae feminae.

" 2. — — — — — maxis.

" 3. Sceleton — Stirici maxis.

" 4. 5. 6. Capita Caprae Stirici.

" 7. Caput Caprae ovis maxis.

" 8. 9. Similia.

" 10. Cornu Caprae ovis maxis.

" 11. Sceleton Caprae Stirici feminae.

- N^o 12 Caput Bovis Tauri maris.
 „ 13. 14. — — — — femina.
 „ 15. Sceleton Foetus vaccini.
 „ 16. Caput — — — —
 „ 17. — — Cervi Elaphi maris.
 „ 18. — — Antilopes Strepsicerotis.
 „ 19. Cornua Cervi Sama.
 „ 20. Caput cervi Elaphi femina.
 „ 21. — — — — Capreoli maris.
 „ 22. Simile caput.
 „ 23. Sceleton Foetus Porcini.
 „ 24. Caput suis Scrofa.
 „ 25. Simile caput.
 26. 27. Capita suis Stabiruga.
 28. Sceleton integrum cervi capreoli maris.
 29. — — — — — — femina.
 30. — — — — Porci 3 mensium.

Palmeta.

- N^o 1. Sceleton Phoca vitulina magnum.
 „ 2. — — — — — — minus.
 „ 3. Caput. Tricheci Rosmar.
 „ 4. Sceleton Delphini Phocens.
 „ 5. Caput: — — — —

Aves.

Accipenseres.

- N^o 1. Sceleton Falconis Melanaëti.
 „ 2. 3. Similia Sceletata.
 „ 4. Caput ejusdem.
 „ 5. Sceleton Falconis gentilis.
 „ 6. —————
 „ 7. ——— Stricis ulula.
 „ 8. ———
 „ 9. ——— Falconis Nivi.
 „ 10. ——— a caput Falconis Nivi.

Levirostris.

- N^o 1. 2. Sceletata Pittaci.
 „ 3. 4. 5. 6. Rostra Lamprosti Sicani.
 „ 7. Sceleton Pittaci dacao.
 „ 8. Caput ejusdem.

Pici.

- N^o 1. Sceleton Pici viridis.

Coraces.

- N^o 1. Sceleton corvi coracis.

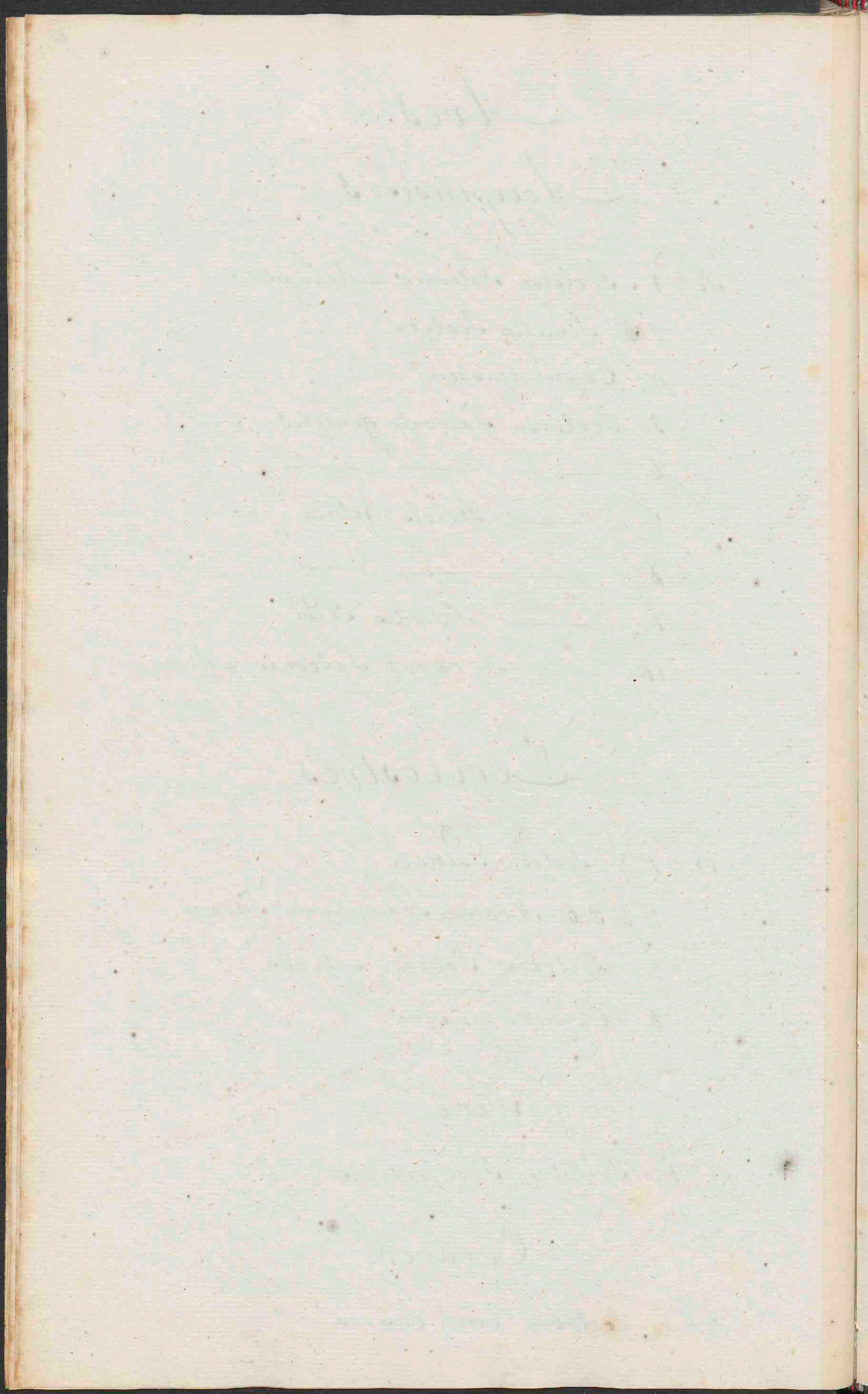

- N^o 2. Caput corvi coronatus
- " 3. Sceleton — Pica.

Passeres.

- N^o 1. Sceleton turdi viscivori.
- " 2 ———— Saxia Pyrrhula.
- " 3. Caput Sringilla Carduelis.
- " 4. Sceleton Saxi majoris.

Gallinae.

- N^o 1. Sceleton Columbae.
- " 2. ———— Tetraonis Perdixis.
- " 3. ———— ———— ————
- " 4. ———— Numida Meleagris.
- " 5. ———— Phasiani Colchici.
- " 6. ———— Meleagris Gallo Pannonis.
- " 7. ———— Phasiani Galli Maris.
- " 8. ———— ———— ———— Feminae.
- " 9. Caput ejusdem.

Grallae.

- N^o 1. Sceleton Platalea Leucorodiae.
- " 2. ———— Ardea Cinerea.
- " 3. ———— ———— Stelleris.
- " 4. Caput ———— Gruis.
- " 5. ———— ———— Cinerea.
- " 6. Sceleton ———— Ciconia.
- " 7. Caput ———— ————

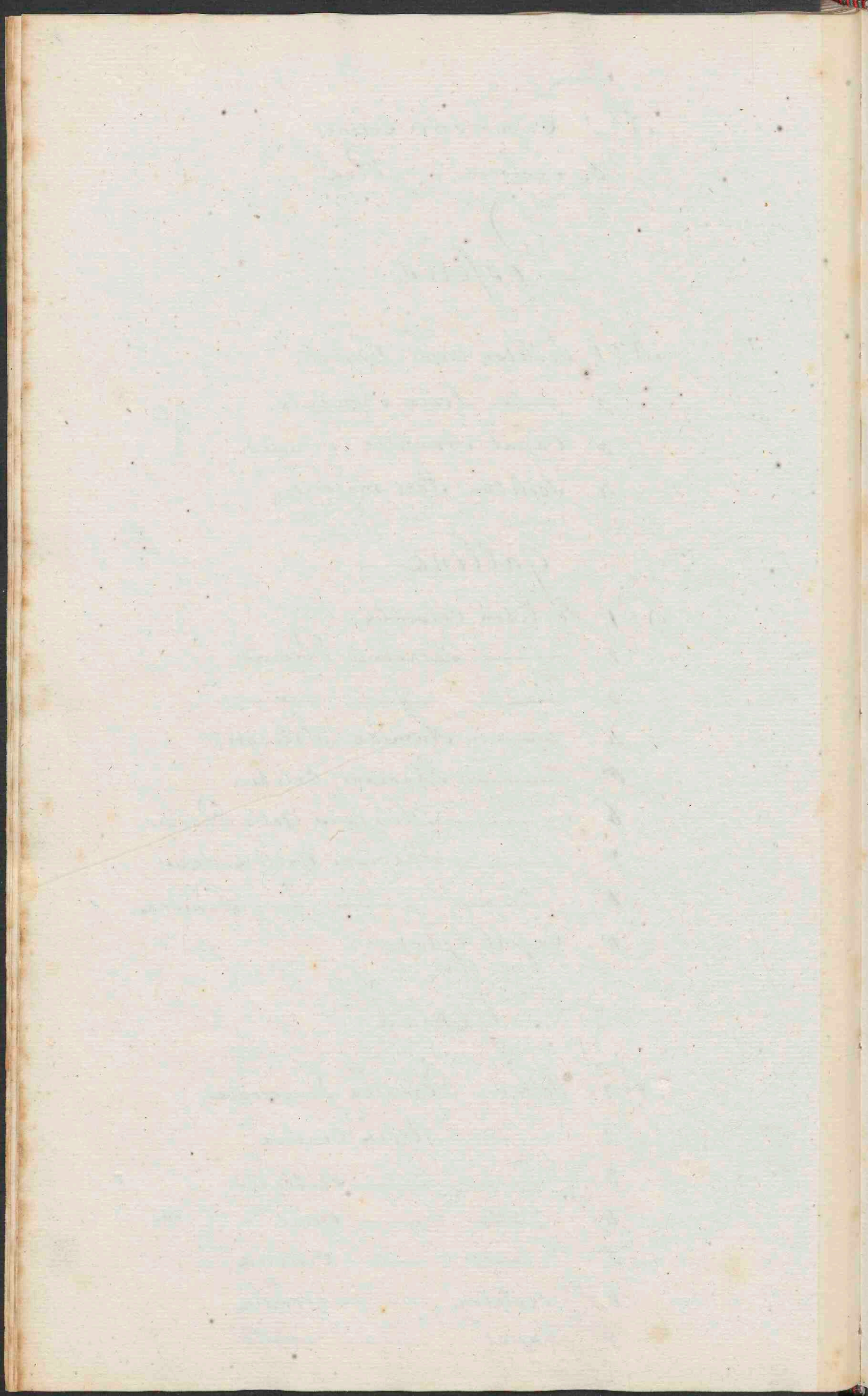

- N^o 8. Sceleton *Tringa*.
- " 9. ————— *Pugnacis*.
- " 10. ————— *Fulica atra*.

Anseres.

- N^o 1. Sceleton *Columbi Troiles*.
- " 2. ————— *Laxi Tridactyli*.
- " 3. ————— *Anatis*.
- " 4. Caput —————
- " 5. Sceleton ————— *Bernicla*.
- " 6. ————— *Clypeata*.
- " 7. —————

Amphibia.

- N^o 1. Sceleton *Testudinis orbicularis*.
- " 2. ————— *Mijas*.
- " 3. Caput —————
- " 4. Sceleton *Rana Temporalis*.
- " 5. ————— *Bufo*.
- " 6. ————— *Lacerta agilis*.
- " 7. ————— *Crocodili*.
- " 8. —————
- " 9. Caput ————— *majoris*.
- " 10. Sceleton ————— *Geckonis*.

Serpentes.

- N^o 1. 2. Sceletata *Colibri Natricis*.

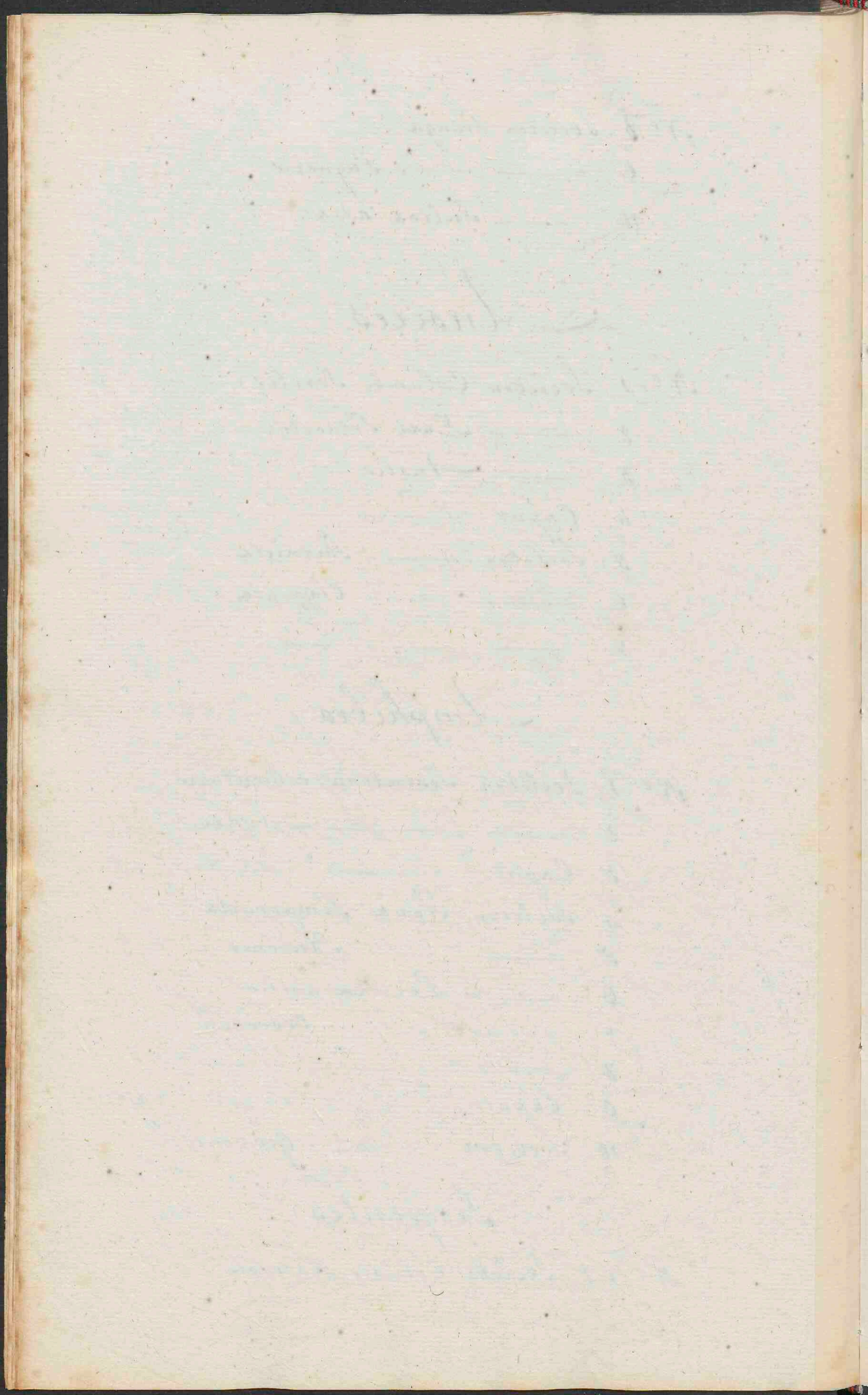

Pisces.

Chondropterygii.

- N^o 1. Sceleton Raja.
- " 2. ——— Squali Acanthia.
- " 3. ——— ——— Carcharia.
- " 4. Proccesus ensiformis Squali Priotis.

Branchiostegi.

- N^o 1. Sceleton Sijngnathi Hippocampi.

Apodes.

- N^o 1. Sceleton Murana Anguilla.

Inguulares.

- N^o 1. Sceleton Trachini Draconis.
- " 2. Caput Gadi Morhua.
- " 3. ——— ——— Aeglefini.

Thoracici.

- N^o 1. Sceleton Cotti Gobionis.
- " 2. 3. ——— Pleuronectis Flesi.
- " 4. ——— ——— ——— ——— dissolutum.
- " 5. ——— Perca Fluviatilis.
- " 6. ——— ——— ——— ——— dissolutum.

Abdominales.

- N^o 1. Sceleton Esocis Lucii.

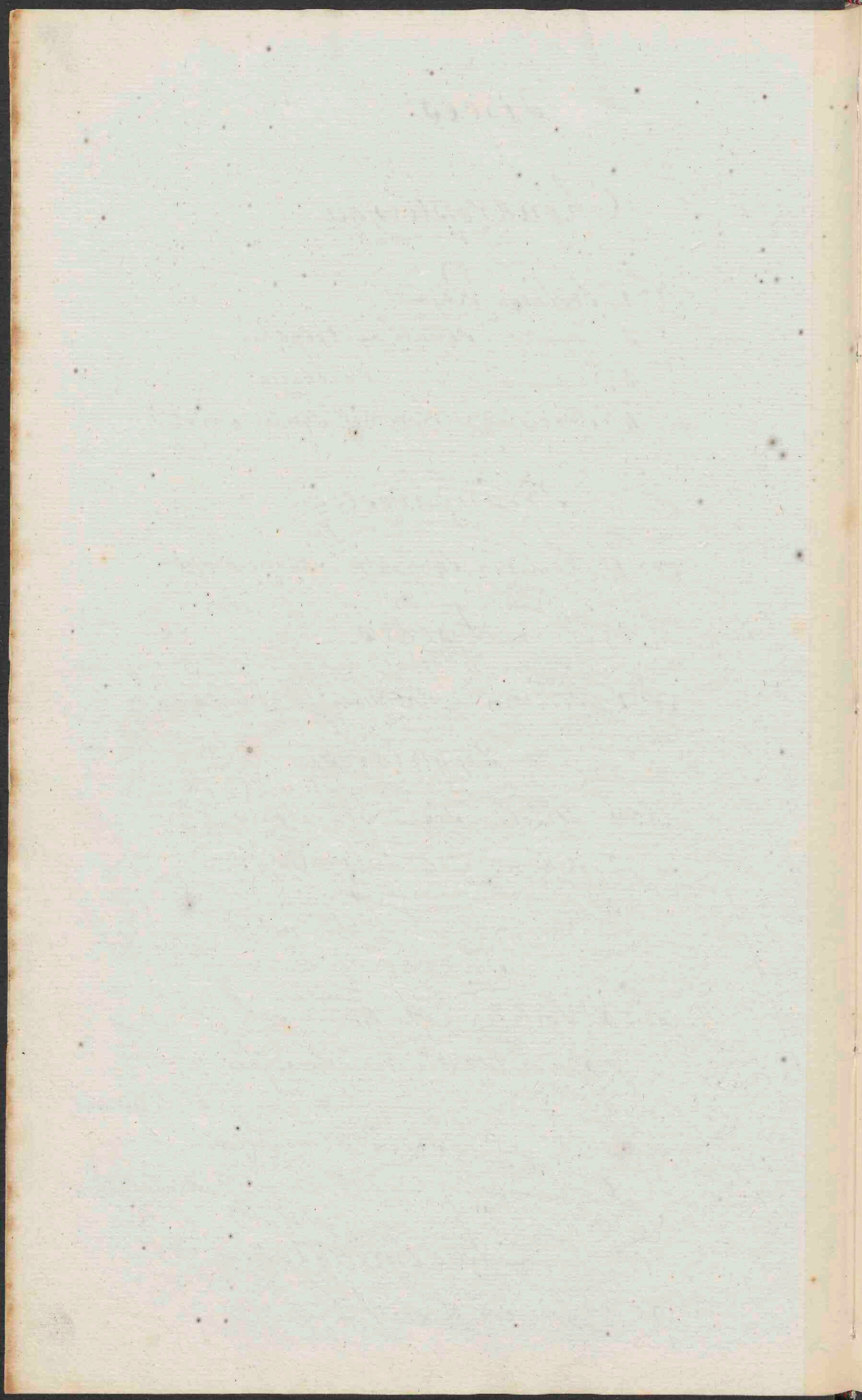

- N^o 2. Sceleton *Coecis Lucii insignis magnitudinis.*
- " 3. ———— *dissolutum.*
- " 4. *Caput ejusdem animalis.*
- " 5. Sceleton *Cyprini Carassii.*
- " 6. ———— *Syngnathi acus.*

Insecta

- N^o 1. Sceleton *Mantis Religiosae.*
- " 2. ———— *Canceris Paguri.*



[Faint, illegible handwriting, likely bleed-through from the reverse side of the page.]

Specimina Pathologica.

ex

Animalibus in Siquiore.

- N^o 1. Cor et pulmones Simiae Cynocephali; dexter pulmo
in scirrhum contractus est.
- " 2. Tres vesicae crassa aqua plena ex pulmone Simiae
Satyri.
- " 3. Dimidia pars Penis morboosi ex Agno.
- " 4. Hepar Columbae indurationibus tuberculosis af-
fectum.
- " 5. Maxilla inferior ovio, in qua fractura & Calli
formatio cernitur.

Monstra Animalium in Siquiore.

- N^o 1. Agnus monstruosus duplex.
- " 2. Caput agni monstruosi rarissimi.
- " 3. — duplex Vituli.
- " 4. — Vituli Hydrocephali.
- " 5. 6. Foetus monstruosi Suis serosa.
- " 7. Caput Similis monstri.
- " 8. Foetus Suis serosa duplici capite & artubus du-
plicibus monstruosus.
- " 9. Foetus Felis Cati Capite simplici corpore et ar-
tubus duplicibus monstruosus.
- " 10. Pullus duplici capite & artubus monstruosus.

Faint, illegible text at the top of the page, possibly a header or title.

Second line of faint, illegible text.

Third line of faint, illegible text.

Fourth line of faint, illegible text.

Fifth line of faint, illegible text.

Sixth line of faint, illegible text.

Seventh line of faint, illegible text.

Eighth line of faint, illegible text.

Ninth line of faint, illegible text.

Tenth line of faint, illegible text.

Eleventh line of faint, illegible text.

- N^o 11. Larynx & Pharynx Vituli monstrosi cum lingua duplici.
 „ 12. Duo Larynges & Pharynges Vituli bicipitis.

Specimina Pathologica sicca ex Animalibus.

- N^o 1. Cor Agni apertum in cuius ventriculo sinistro insignis ossificatio est.
 „ 2. Maxilla inferior equa cum magna exostosi serra ope divisa.
 „ 2*. Exostosis insignis in maxilla inferiore ^{sa} eiusdem.
 „ 3. Anchylosis Vertebraarum dorsalium equi.
 „ 4. Vertebra colli carie et exostosi insigni affecta ex equo.
 „ 5. Costa equi cum exostosi.
 „ 6. — — — Fractura.
 „ 7. — vacca — — —
 „ 8. Tibia equi cum exostosi serra ope divisa.
 „ 9. Os calcaneum cum Tibia & Tibula anchylosi iunctum ex equo.
 „ 10. Superior pars tibiae equi cum exostosi.
 „ 11. Os calcaneum equi cum exostosi.
 „ 12. Pes anterior Canis cum dislocatione et Fractura.
 „ 13. Radius et ulna ovis anchylosi conexeta.
 „ 14. Os humeri Galli cum Fractura.
 „ 15. — femoris — — —
 „ 16. Pedes Gallinae cum deformi fractura.
 „ 17. Vertebrae dorci equi cum scoliosi.

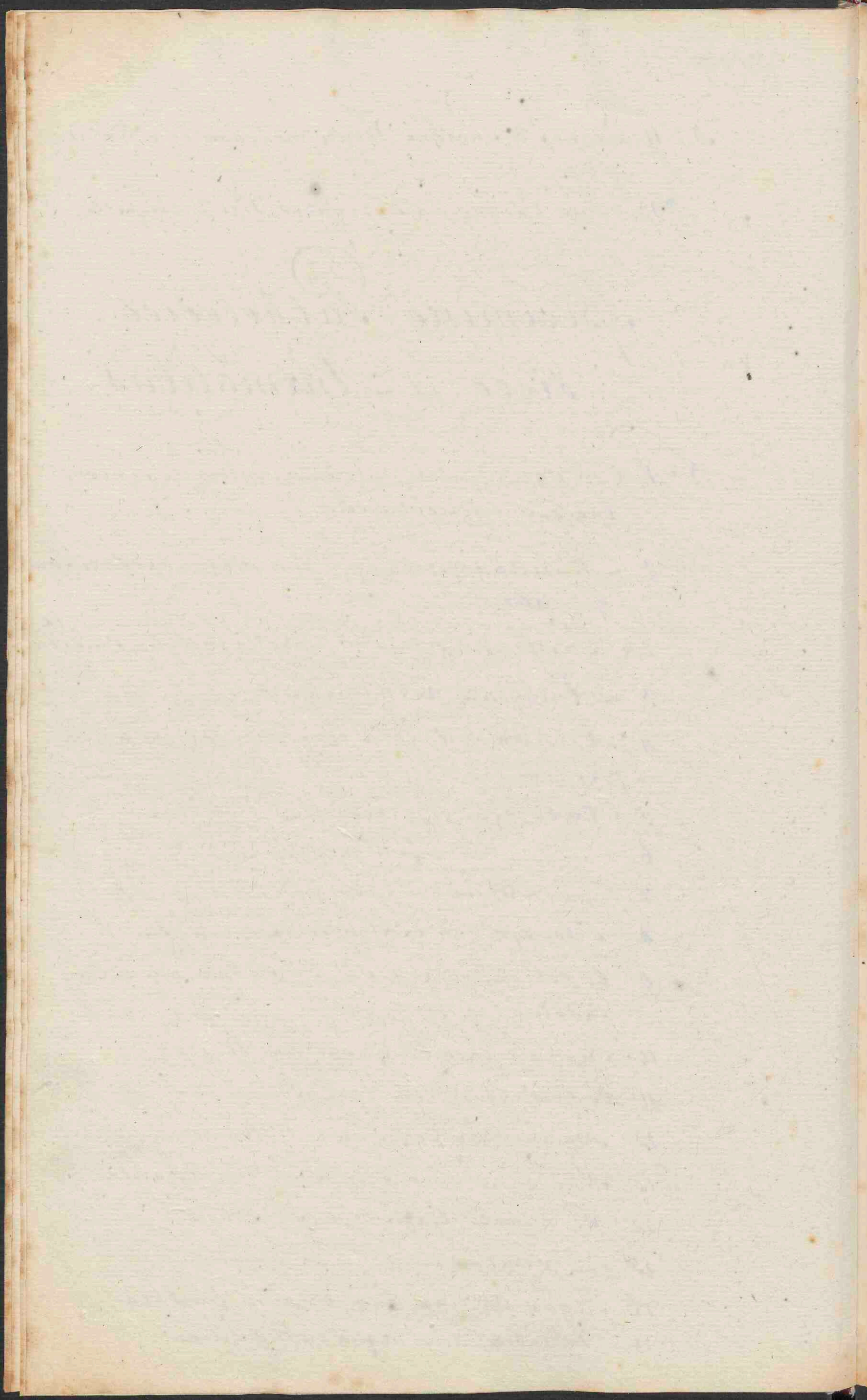

Animalia Monstrosa, See. Sclera cum Ligamentis siccata.

N^o 1. 2. 3. 4. Sceletum vitulorum notatu digna, monstrosi-
tatibus affecta.

- " 5. Caput duplex vituli.
- " 6. Duo capita vituli monstrosi in unum collum desi-
mentia.
- " 7. Sceletum vituli duobus capitibus instructi.
- " 8. Caput vituli hydrocephali.
- " 9. Sceletum _____
- " 10. Caput _____
- " 11. _____
- " 12. Sceletum _____ monstrosi.
- " 13. Caput _____
- " 14. Sceletum _____ admodum & quamvis
maturi valde parvi.
- " 15. Cutis ejusdem in formam naturalem expansa, ut
pateat, eam fuisse maturum.
- " 16. Vituli sceletum integrum admodum magni duobus
ossibus sacris et quatuor pedibus posterioribus mon-
strosi.
- " 17. Sceletum integrum agni valde monstrosi.
- " 18. _____ felis cati monstrosi.
- " 19. _____ Gallina tribus pedibus monstrosa.
- " 20. Duo larynges & Pharynges vituli Pricipitis.

A 24624 23

