Utrecht University Library
Partner in Science
Universiteit Utrecht

Caerte gemaeckt op ordre vande bovengenoemde Heeren Opperdijckgraeff en Hoog Heemraden des Ringhs van Putten, nae de meetinge gedaen by Daniel Schellincx lantmeeter inden jare 1617

https://hdl.handle.net/1874/275513

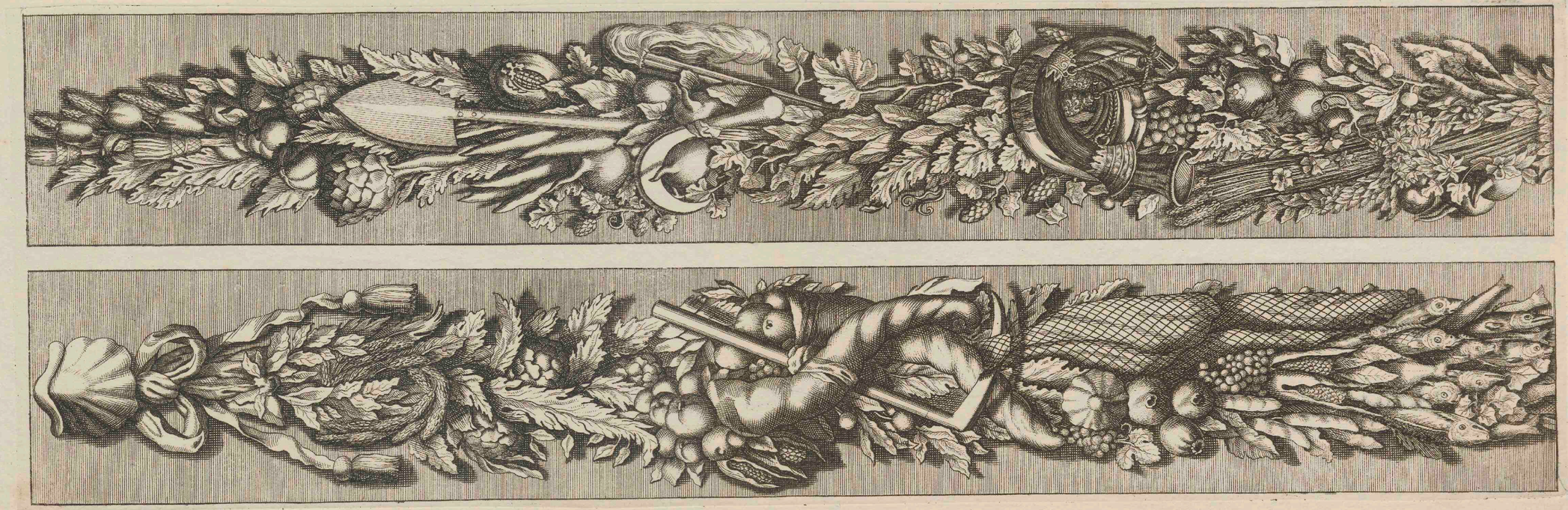

Biblioth. Rhen.-Traj.
d. d.
Vir Cl. G. Moll.

MAPPAE TERRESTRES.
Sect. V. Regiones Europae
N. Belg. Sept.
No. 273 a.

217a
20a

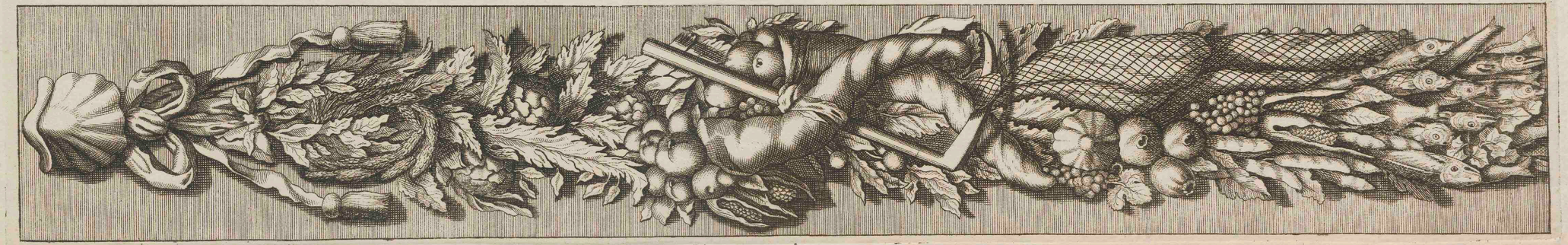

Biblioth. Rhen.-Traj.
d. d.
Vir Cl. G. Moll.
MAPPAE TERRESTRES.
Sect. V. Regiones
Europae
14. Belg. Sept.
No. 27. b.

217b

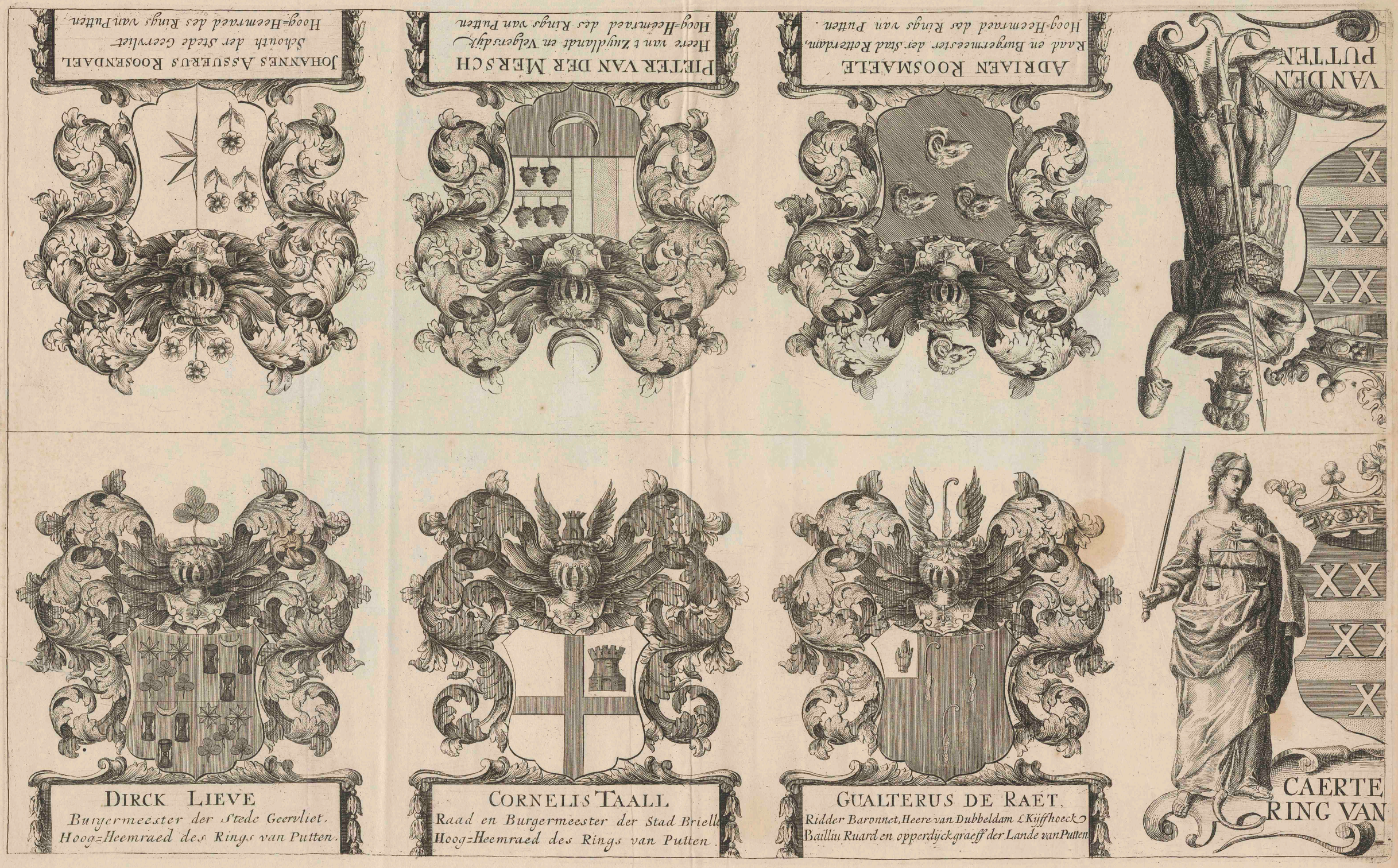

Biblioth. Rhen.-Traj.
d. d.
Vir Cl. G. Moll.
MAPPAE TERRESTRES
Sect. V. Regiones
Europae
N. 4. Belg. Sept.
No. 273. C.

Biblioth. Rhen.-Traj.
d. d.
Vir Cl. G. Moll.
MAPPAE TERRESTRES.
Sect. V. Regiones Europae
§4. Belg. Sept.
No. 27s. d.

217 d
20 d

Biblioth. Rhen.-Traj.
d. d.
Vir Cl. G. Moll.
MAPPAE TERRESTRES.
Sect. V. Regiones
Europae
A. Belg. Sept.
No. 273 2.

NIEUW HOENDER HOECK

Hoecksen Dijck

Oudt- Hoender Hoecksen Wegh

HOENDER HOECK

Oudt Guldelandt

Nieu Stompert

Den Yver

Amstelhoven

Bosen Dijck

Bierten

Bierter Dijck

Dijckerwaert

Oudt Keul

Keul

Ringh Dijck

Ringh

Dijck

Schenkel Dijck

Dijck Ringh

Dammer stee

Dijck

Wyck

Wyck

Mayen

Wegh

Meulen

Wegh

Stevens off Broexe Wegh

Wegh

Keul

Hoender hoecksen Wegh

Keul

Keul

Keul

Biblioth. Rhen.-Traj.
d. d.
Vir Cl. G. Moll.
MAPPAE TERRESTRES.
Sect. V. Regiones Europae
§ 4. Belg. Sept.
N°. 273 f.

De Groote Oud-Schuddebeurs 759 Gem: 192 Roe, Hekelinge 263 Gem: 72 Roe, Vriesland 163 Gem: 267 Roe, Brabant 697 Gem: 25 Roe, Sijmons Have 915 Gem: 22 Roe.

217f 20f

Biblioth. Rhen.-Traj.
d. d.
Vir. Cl. G. Moll.
MAPPAE TERRESTRES.
Sect. V. Regiones Europae
§ 4. Belg. Sept.
No. 273. g.

De Groote, Spekenis 778 Gem: 266 Roe, Schiekamp 157 Gem: 231 Roe, Geervliet 904 Gem: 249 Roe,

217 g
20 g

DIRCK LIEVE
Burgermeester der Stede Geervliet.
Hoog-Heemraed des Rings van Putten.

CORNELIS TAALL
Raad en Burgermeester der Stad Briell
Hoog-Heemraed des Rings van Putten.

GUALTERUS DE RAET.
Ridder Baronnet, Heere van Dubbeldam, Kiffhoeck
Bailliu Ruard en opperdyckgraeff der Lande van Putten

CAERTE VANDEN RING VAN PUTTEN

ADRIAEN ROOSMAELE
Raad en Burgermeester der Stad Rotterdam,
Hoog-Heemraed des Rings van Putten.

PIETER VAN DER MERSCH
Heere van t Zuydlandt en Velgersdijk
Hoog-Heemraed des Rings van Putten

JOHANNES ASSUERUS ROOSENDAEL
Schouth der Stede Geervliet
Hoog-Heemraed des Rings van Putten.

NIEUW HOENDER HOECK

OUDT HOENDER HOECK

Oudt Gulddelandt

DE STADT GEERVLIET

GEERVLIET

BIERT

FICKERSHOEK

SYMONSHAVEN

OUD STOMPERT

Vellegensdyk

Nieuw Schuddebeurs

OUDDE SCHUDDEBEURS

VRIESLANT

HEFFEBRAEK

KLEIN HEKELINGEN

SPYCKENIS

Spyckenis

Kapers Moeck

Oudt Marckenburgh

Nieuw Marckenburgh

Gorsingen

Boreels Polldertie

Oudt Oostbroek

Oud Hongerland

Nieuwe Beyerlant

Piershil

Schuddebeurse Sluys

Heckelinge

Schaele Van twee Mondert Duijse Roden

DEN OUDEN UYTSLAGH VAN PUTTEN

MAESE

NICOLAAS HOOREMAN
Secretaris der Lande van Putten

Caerte gemaeckt en ordre wande by ende
Commissien van Syne Excellentie
Mijn Heere Daniel Willem Graef van Hoym, Heer van Sommelsdijck
Ridder van de Orde van de Witte Olyphant, Heer van Noordwijk
Gouverneur ende Directeur Generael over de Landen
Colonien ende Plantagien van de Geoctroyeerde
Westindische Compagnie, &c.
Ende Mijn Heeren Staten van Zeelandt
Bij mij Cornelis Hoogenhuijsen
Landtmeter ende Ingenieur van Putten
Ende Voorne