



De rassengeschiedenis der Nederlandsche hoenders: tweede en derde deel

<https://hdl.handle.net/1874/288798>

DERDE DEEL.

HOOFDSTUK. 9

177. K. 11. 11

De KLEUREN van de WILDE HOENDERS en van hun
PARINGEN onderling en met TAMME HOENDERS.

Groep. 3. De Kleuren uit paring van WILDE en TAMME HOENDERS.
Afd. B. De Kleuren uit Paring van diverse WILDE en TAMME HOENDERS..

<u>Album. 14.</u>	Patrijskriel	Haan. P.1.	Kaart.: 1.
	Zilver patrijskriel	„ „	„ : 2.
	Patrijskriel-Bankiva	„ F.1.	„ : 3.
	Sonnerat-patrijskriel	„ F.1.	„ : 4.
	Varius-patrijskriel	„ „	„ : 5.
	Varius met ?Maj.Schulte Sept 1855.	„ „	„ : 6.
	Patrijskriel	Hem P.1.	„ : 1a.
	Zilver patrijskriel	„ „	„ : 2a.
	Patrijskriel-Bankiva	„ F.1.	„ : 3a-4a.
	Sonnerat-Bankiva met Patr kriel	„ F.1P.	„ : 5a-8a.
	Bronshoen met Z.Patr.kriel	„ F.1.	„ : 9a.

MAG
HS
14 H 392



Ms 14 H 392

Proeven van R. Houwink Hzn te Meppel.
Groep. 4. De KLEUREN ontstaan door paringen van WILDE en TALLE HOEDERS.
Afd B PARINGEN van
Kaart. 1. De KLEUR van PATRIJSKRIEL. Haan. P.1. 191-1.

Kop. Hals. Rug. Schouder Borst. Buik. Zadel. Staart.



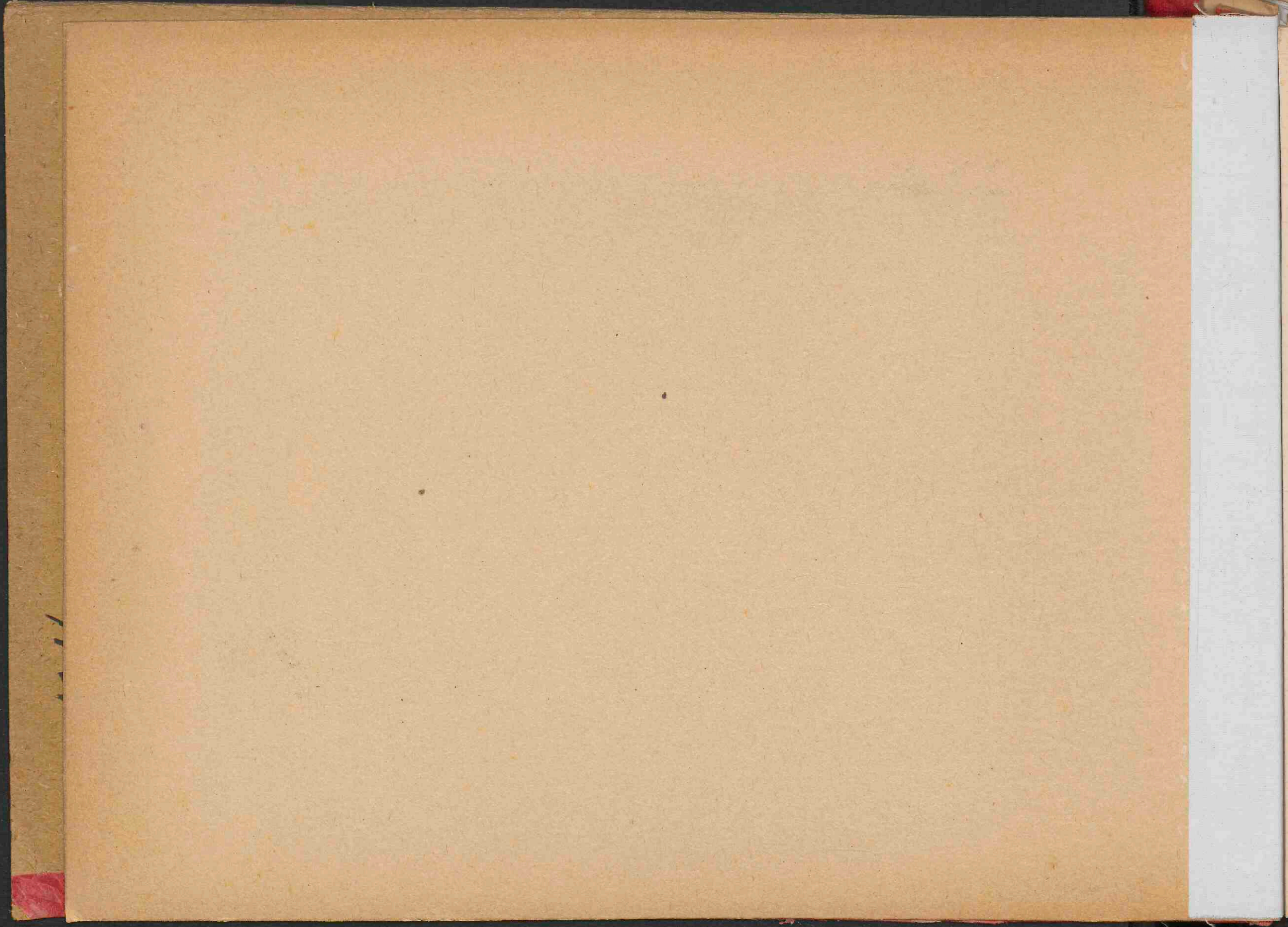

Proeven van R. Houwink Hzn te Meppel.
Groep. 3. De KLEUREN ontstaan door paringen van WILDT en TANTE HOENDERS.
Afd. B. PARINGEN van
Kaart. 2. De KLEUR van ZILVER PATRIJSKRIEL. Haan. P. 1. 192-1.

Kop. Hals. Rug. Schouder Borst. Buik. Zadel. Staart.



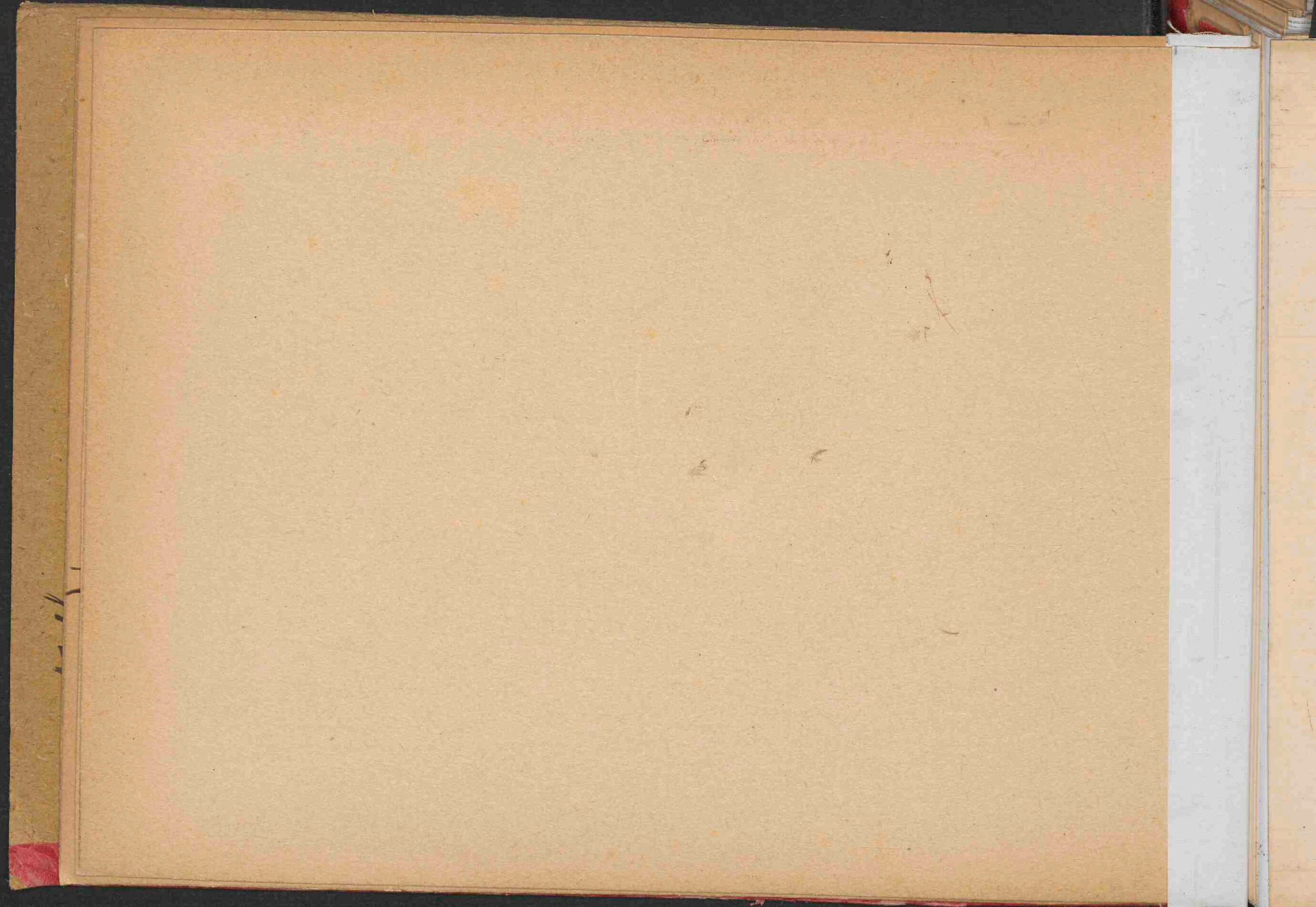

Proeven van R. Houwink Hzn te Meppel.
Groep. 4. De KLEUREN ontstaan door paringen van WILDE en TALLE HOENDERS.
Afd. B PARINGEN van PATRIJSKRIEL met BANKIVA.
Kaart. 3 De KLEUR van PATRIJSKRIEL-BANKIVA. Haan. F. 1. 193-2. uit 201-1 en 191-4.

Kop. Hals. Rug. Schouder Borst. Buik. Zadel. Staart.



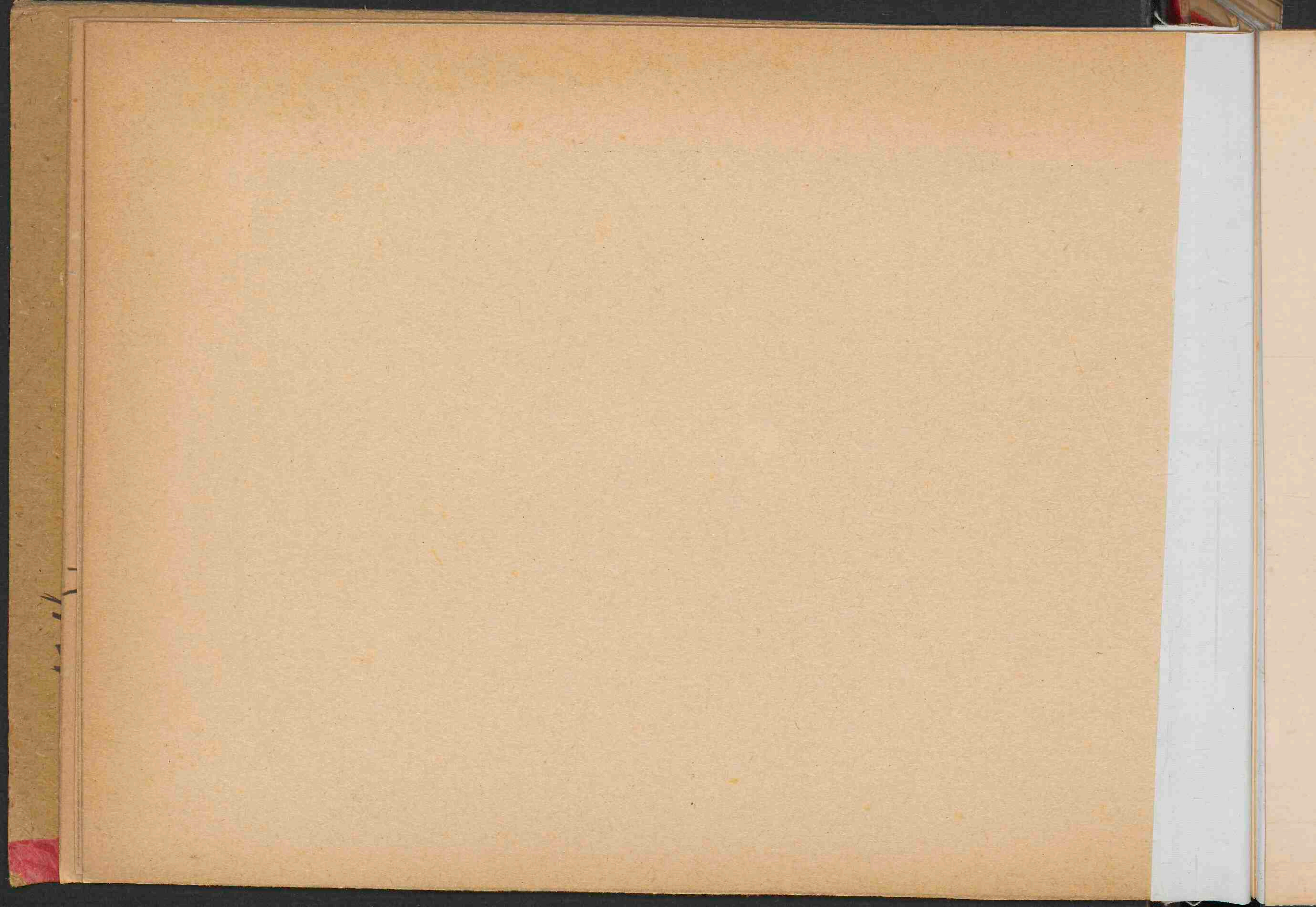

Proeven van R. Houwink Hzn te Meppel.
Groep. 4. De KLEUREN ontstaan door paringen van WILDT en TAFELT HONDERS.
Afd. B. PARINGEN van SONNERAT met PATRIJSKRIEL.
Kaart. 4. De KLEUR van SONNERAT-PATRIJSKRIEL. Haan. F. 1. 222. C. G. 1. 1918.

Kop. Hals. Rug. Schouder Borst. Buik. Zadel. Staart



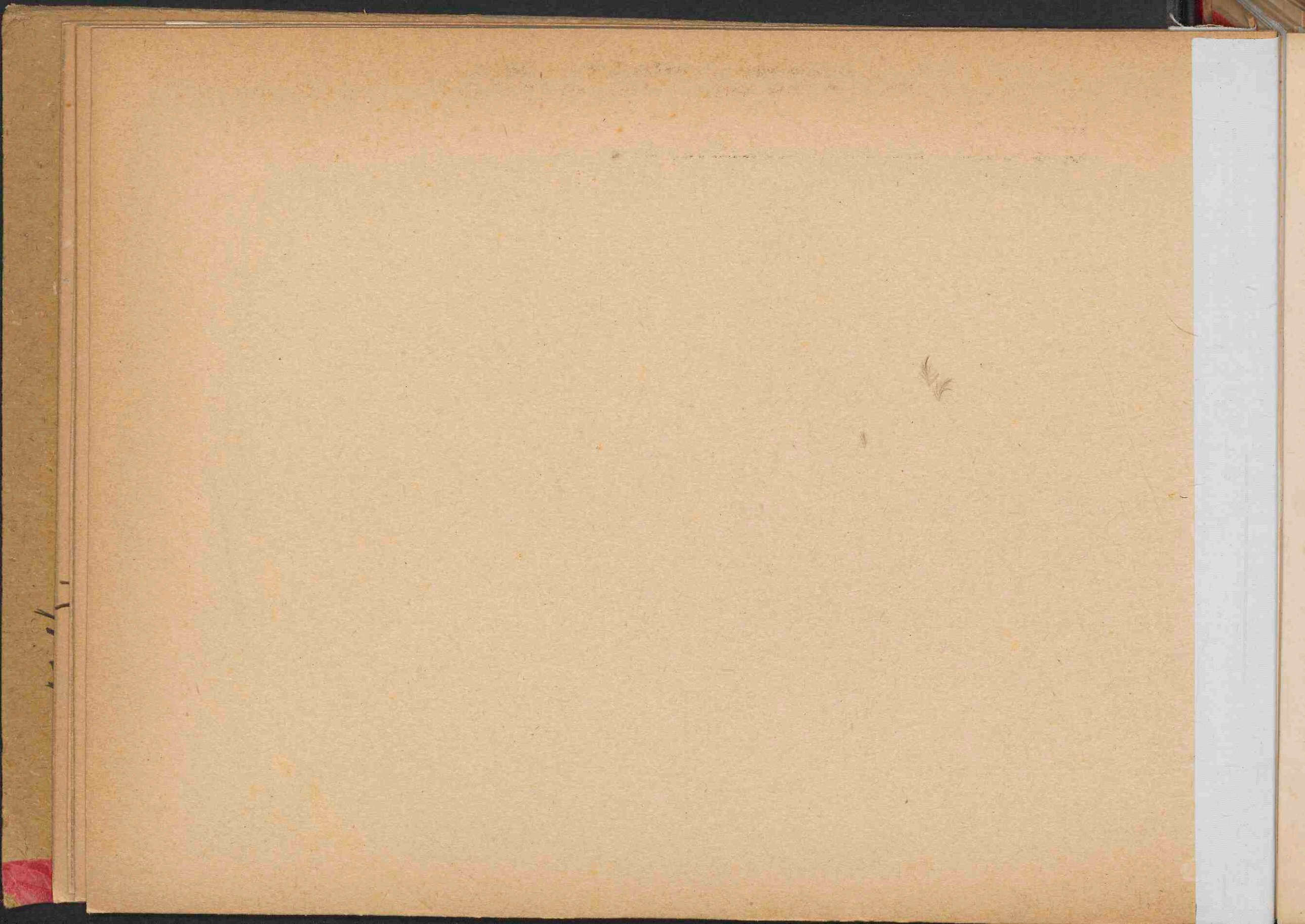

Proeven van R.Houwink Haz te Meppel.
Groep. 3. De KLEUREN ontstaan door paringen van WILDT en TALLE HOENDERS.
Afd B PARINGEN van VARIUS met PATRIJSKRIEL.
Keart. 5 De KLEUR van VARIUS-PATRIJSKRIEL. Haan.D.E.

Kop. Hals. Rug. Schouder Borst. Buik. Zadel. Staart.



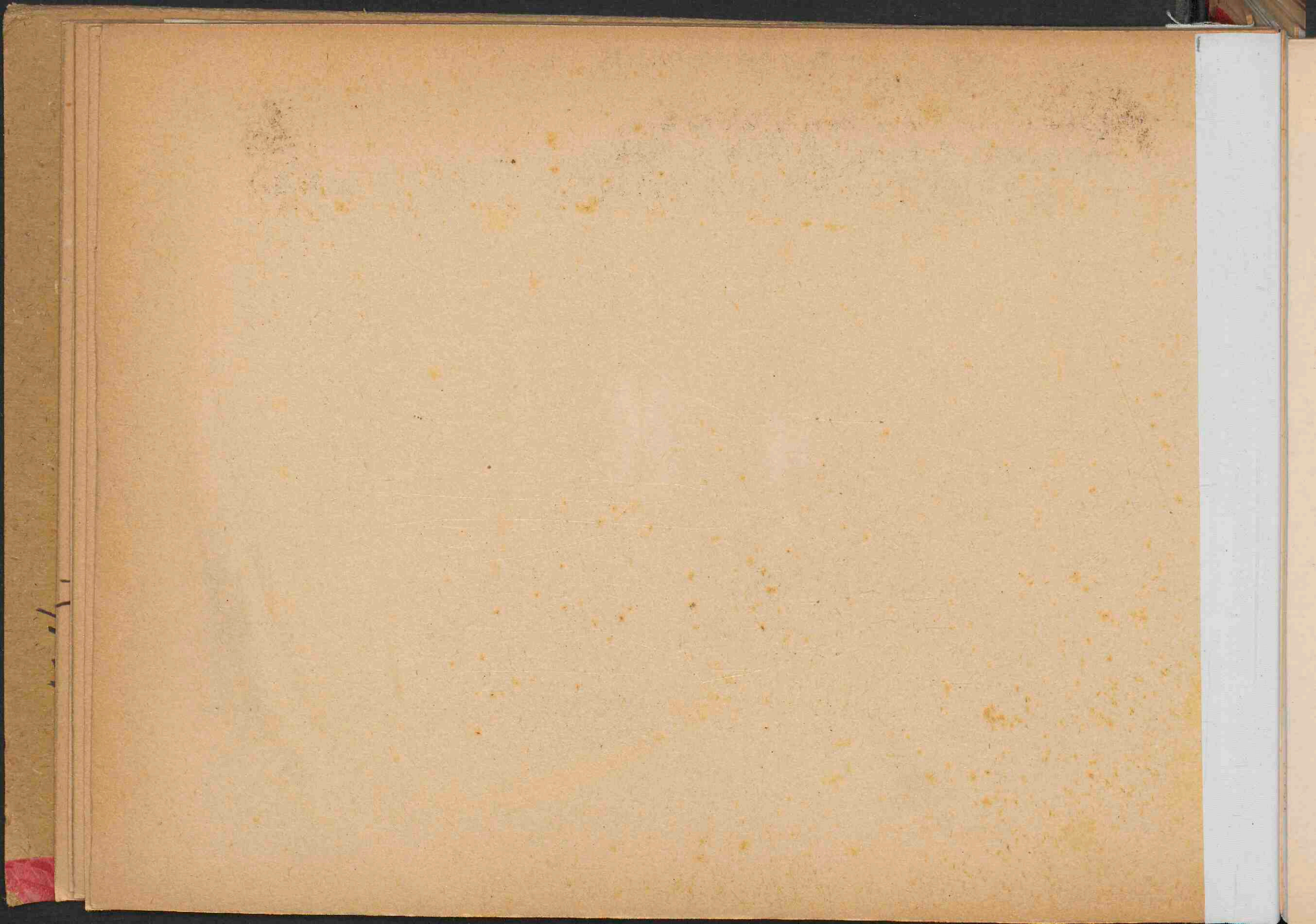

9
Groen. 4. De KLEUREN ontstaan door paringen van WILDE en TAARTE HOEDERS.
Afd B PARINGEN van VARIUS met onbekende rassen.
Kaart. 6. De KLEUR van VARIUS-Domesticus. Haan. Maj. Schulten. Sept. 1855.
Museum van Nat. Hist. te LEIDEN.

Kop. Hals. Rug. Schouder Borst. Buik. Zadel. Staart.



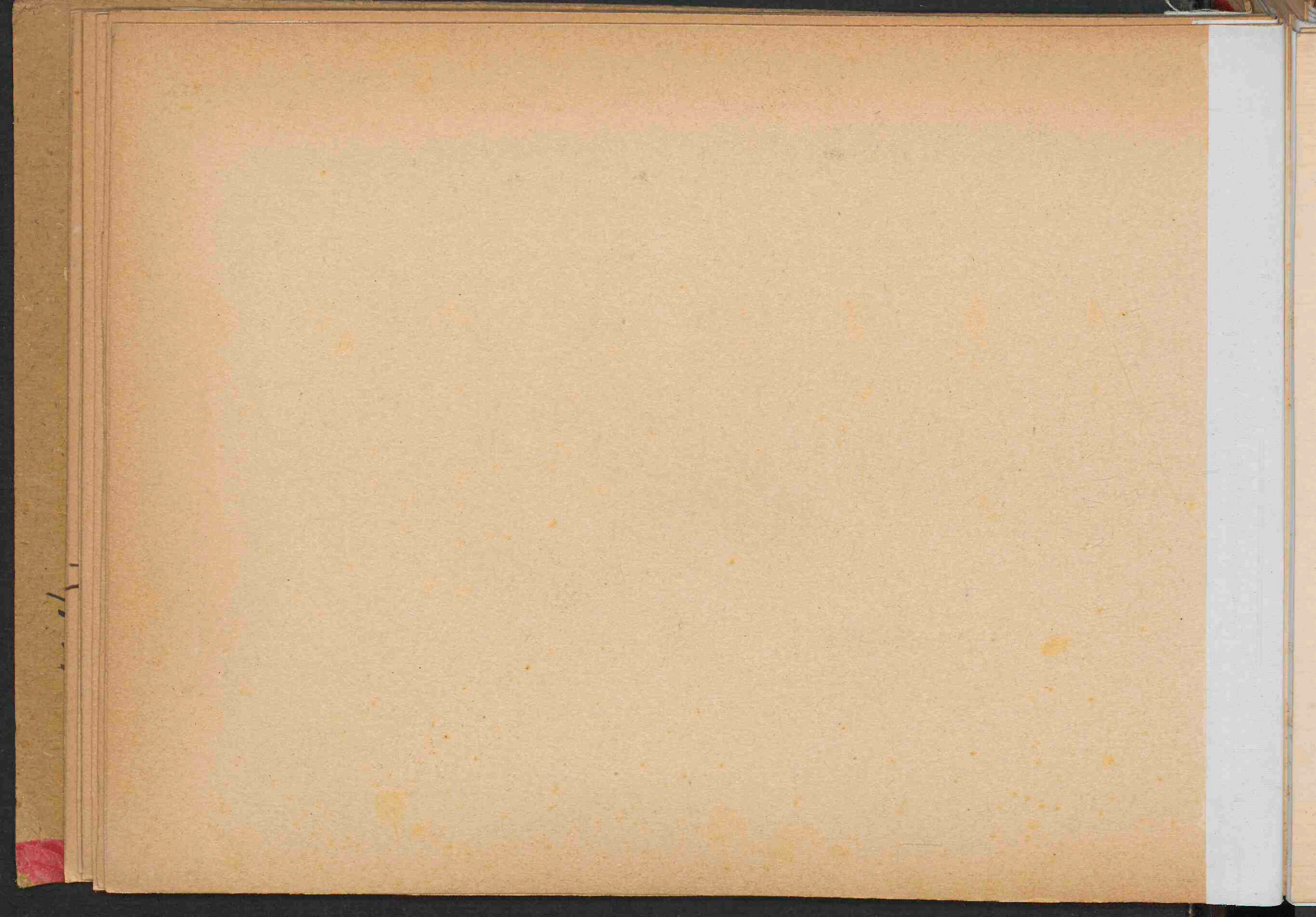

Proeven van R.Houwink Hzn te Meppel.
Groep. 4. De KLEUREN ontstaan door paringen van WILDE en TAFTE HOEDERS.
Afd B PARINGEN van
Kaart. 1a De KLEUR van PATRIJSKRIEL. Haan. P.1. 191-4.

Kop. Hals. Rug. Schouder Borst. Buik. Zadel. Staart.



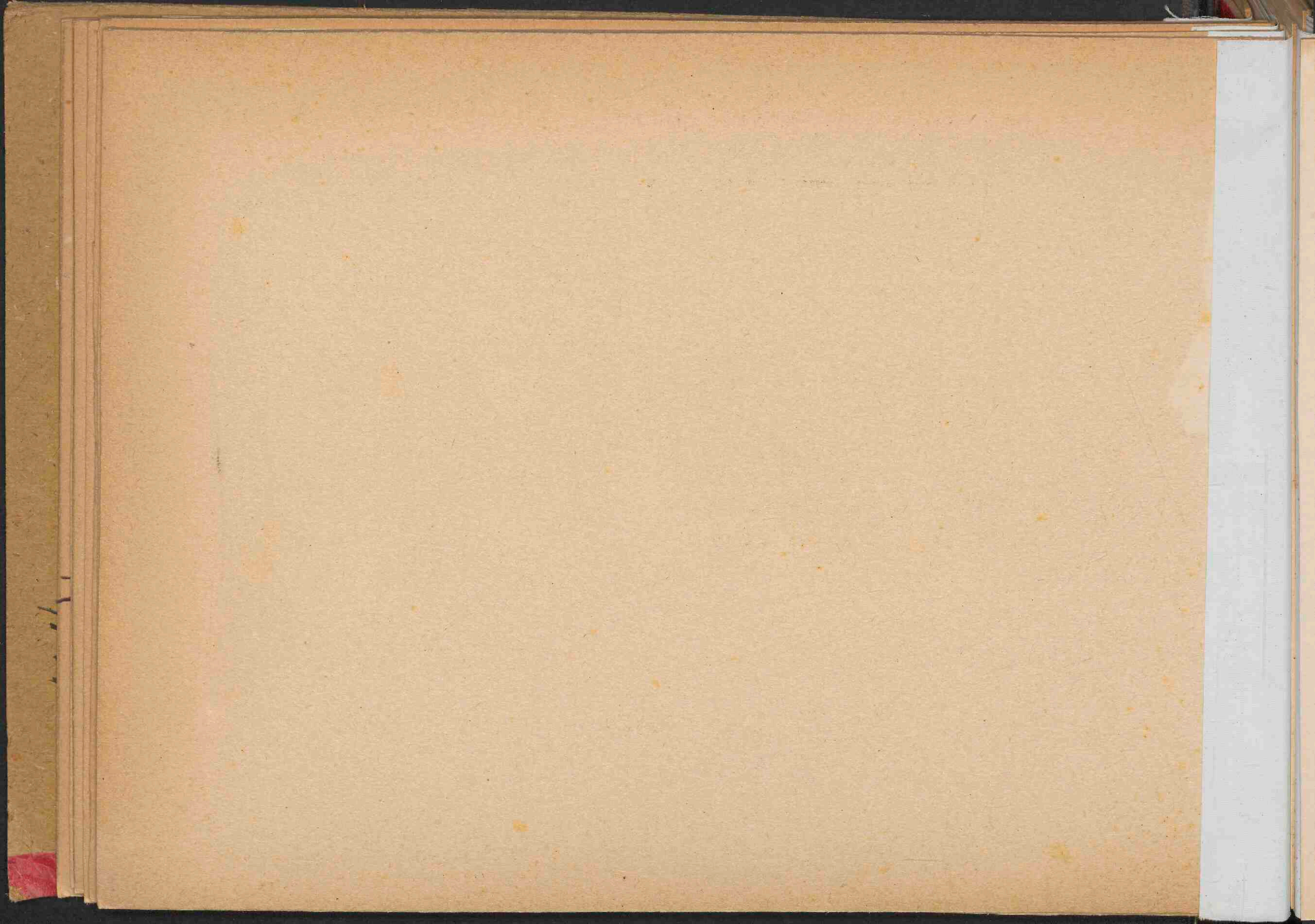

Proeven van R. Houwink Hzn te Meppel.
Groep. 4. De KLEUREN ontstaan door paringen van WILDE en TAFEL HOENDERS.
Afd. B PARINGEN van
Kaart. 2a De KLEUR van ZILVER-PATRIJSKRIEL. Hen. P.1. 192-2.

Kop. Hals. Rug. Schouder Borst. Buik. Zadel. Staart.



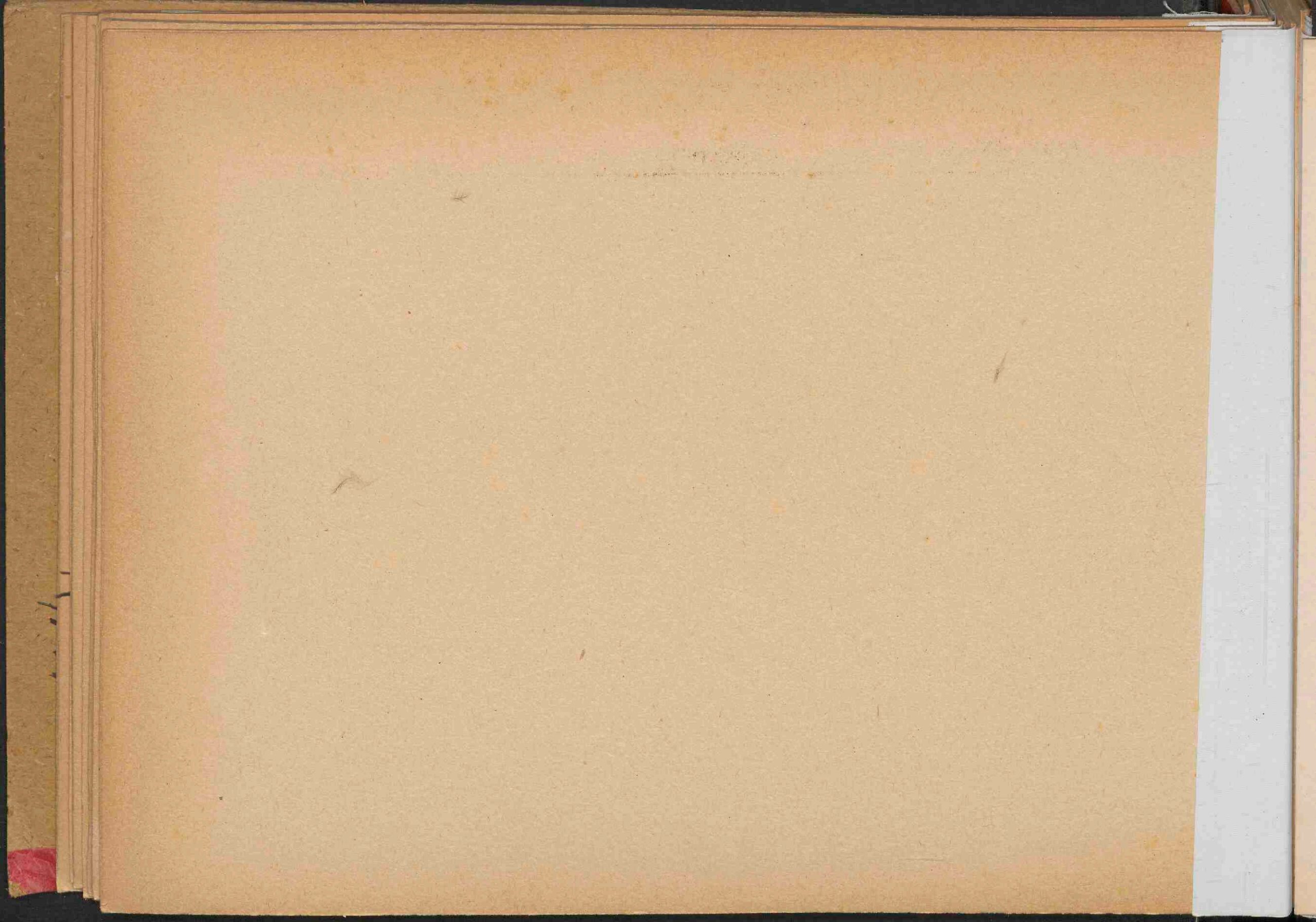

Proeven van R. Houwink Hzn te Middel.
Groep. 4. De KLEUREN ontstaan door paringen van WILDE en TALLE HOEWEDERS.
Afd B. PARINGEN van PATRIJSKRIEL met BANKIVA.
Kaart. 3a. De KLEUR van PATRIJSKRIEL-BANKIVA. Hen. F. 1. 193-3. uit 201-1
en 191-4

Kop. Hals. Rug. Schouder Borst. Buik. Zadel. Staart.





Proeven van R. Houwink Hen te Mennel.
Groep. ♂. De KLEUREN ontstaan door paringen van WILDT en TANTE HOEDERS.
Afd B. PARINGEN van PATRIJSKRIEL met BANKIVA.
Kaart. 4a De KLEUR van PATRIJSKRIEL-BANKIVA. Hen. F. 1. 193-5. uit 201-1
en 191-4.

Kop. Hals. Rug. Schouder Borst. Buik. Zadel. Staart.



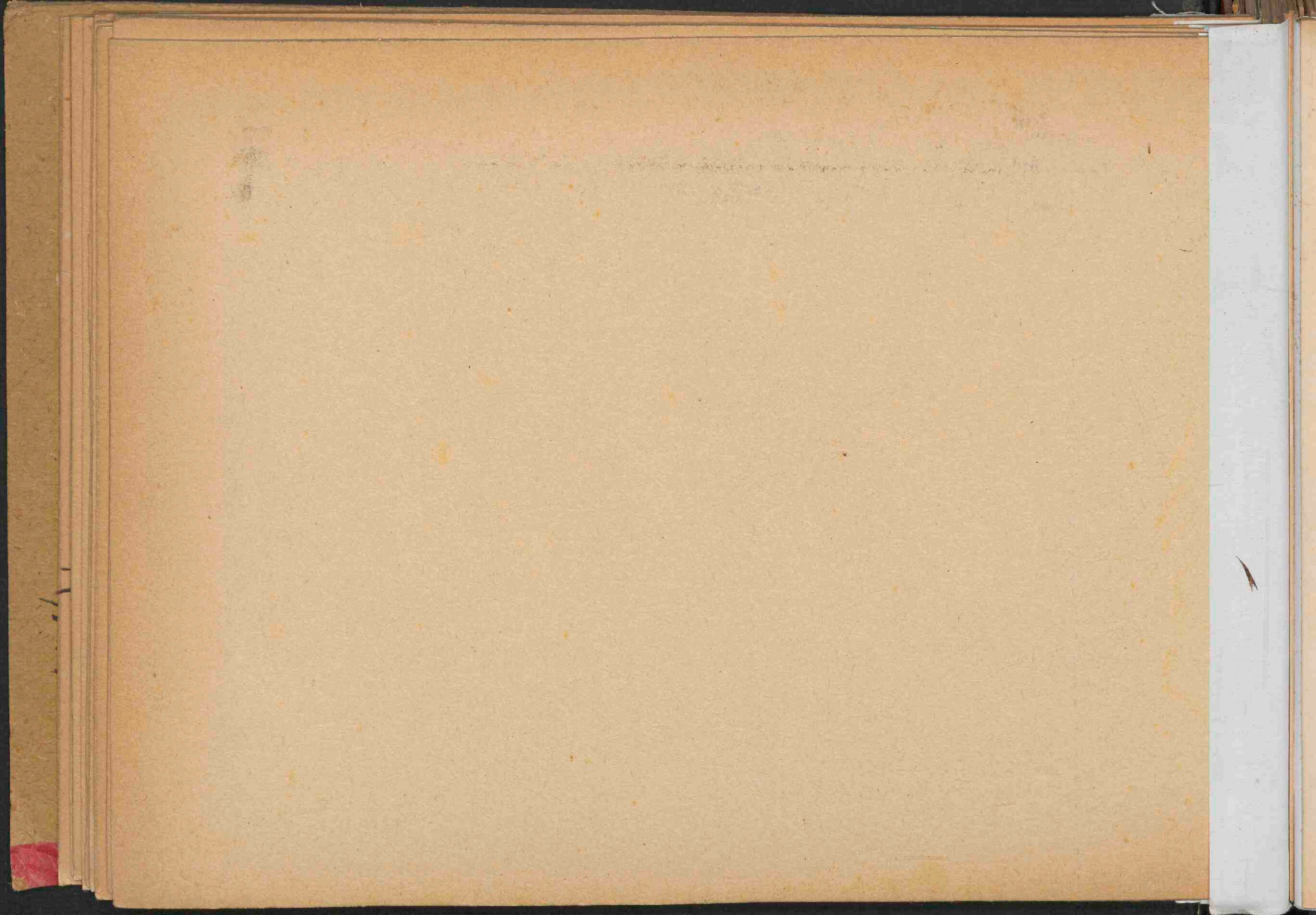

Bk

Proeven van R. Houwink Kan te Meppel.
Groep. 4. De KLEUREN ontstaan door paringen van WILDE en TALLE HONDERS.
Afd. B. PARINGEN van BANKIVA met ZILVER-PATRIJSKRIEL.
Kaart. 5a. De KLEUR van BANKIVA-ZILV. PATRIJSKRIEL. Hen. F.l. 405-3. uit
201-1 en 192-2.

Kop. Hals. Rug. Schouder Borst. Buik. Zadel. Staart.



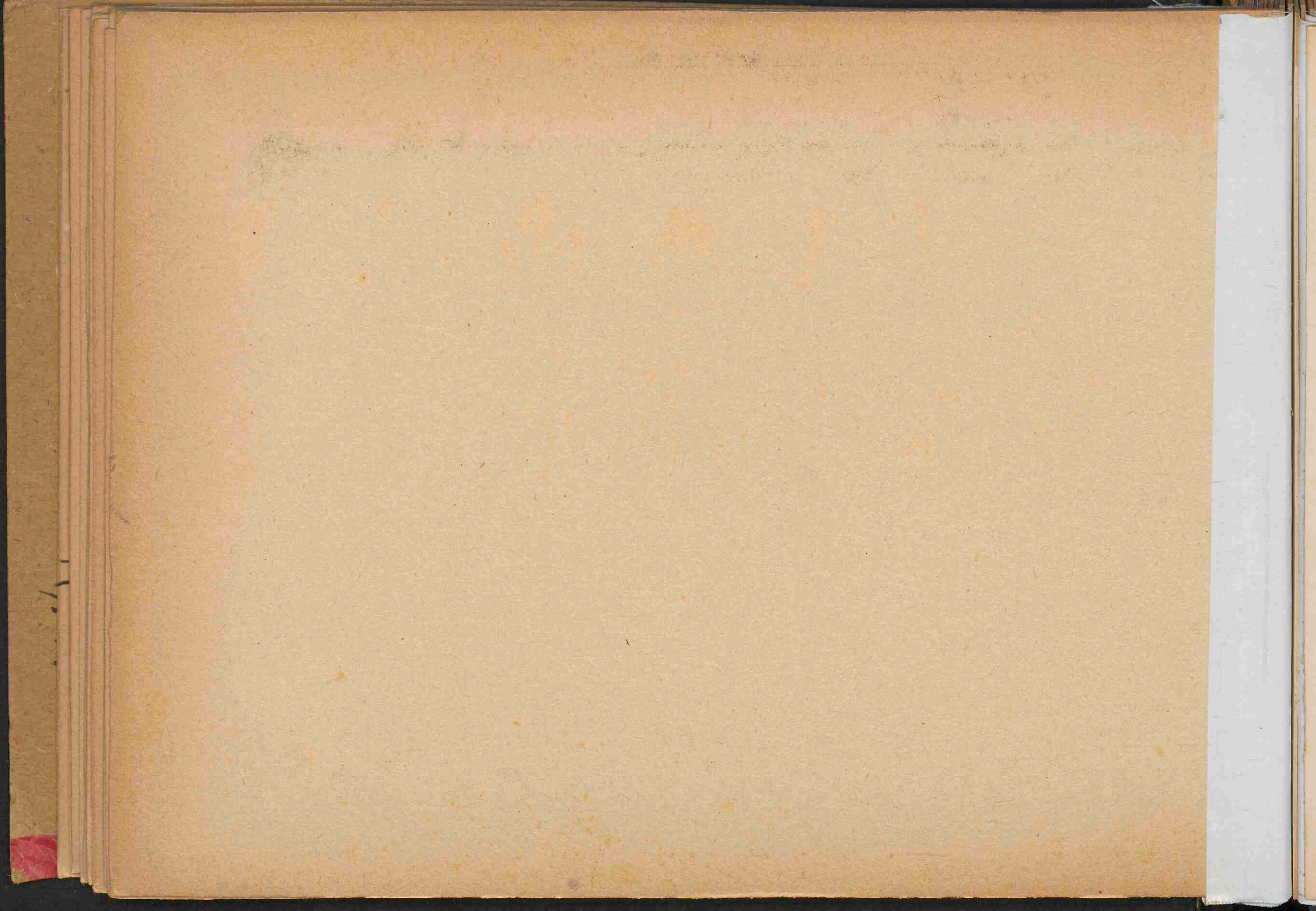

Proeven van R. Houwink Hen te Meppel.

Groep. 3. De KLEUREN ontstaan door paringen van WILDE en TAFEL HOEDERS.

Afd. B. PARINGEN van BANKIVA met ZILVER-PATRIJSKRIEL.

Kaart. 6a. De KLEUR van BANKIVA-ZILV. PATR. Kriel. Hen .F.1.428-3. uit

201-1 en 192-2.

Kop.

Hals.

Rug.

Schouder

Borst.

Buik.

Zadel.

Staart.



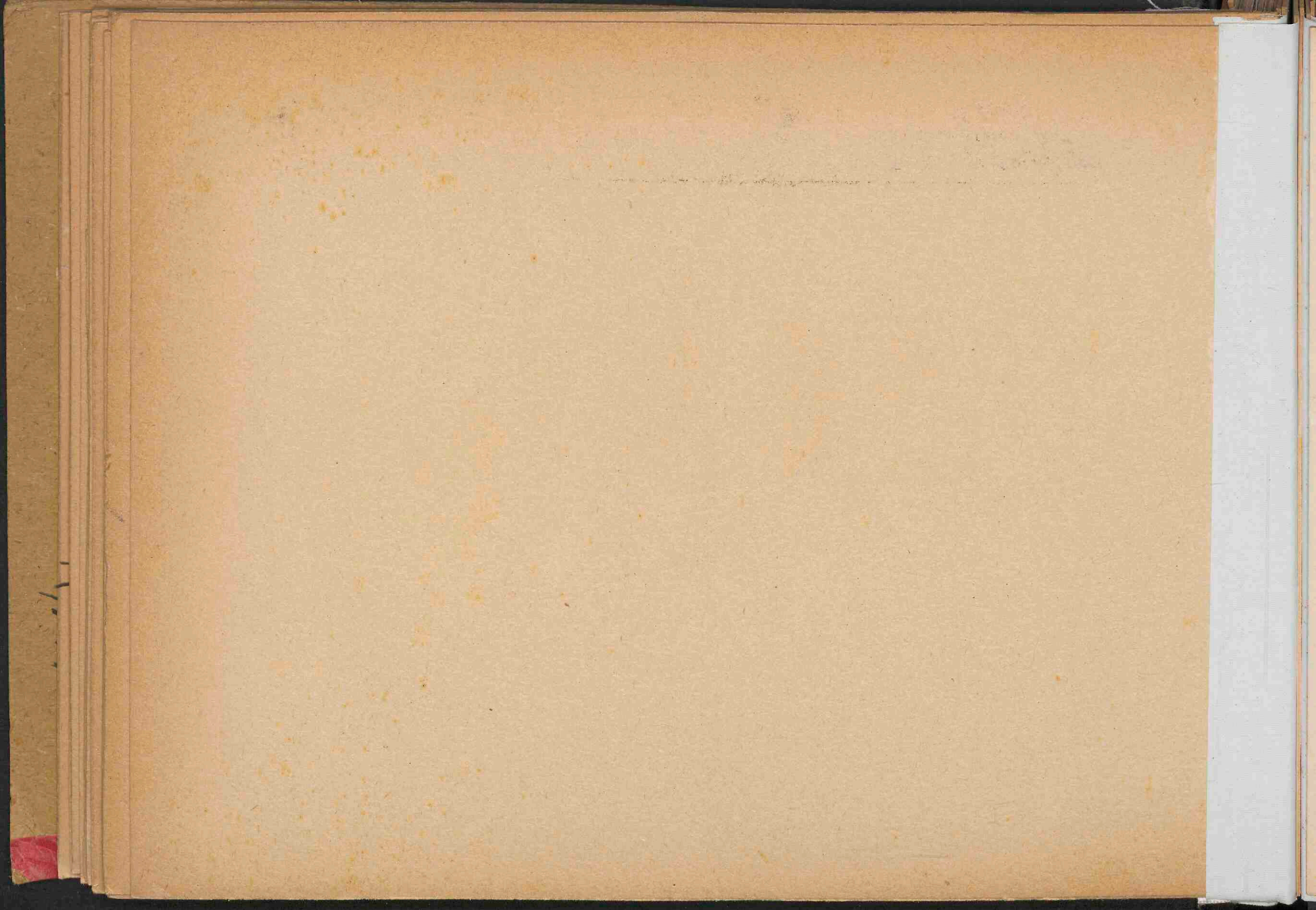

Proeven van R.Houwink Haz te Meppel.
Groep. A. De KLEUREN ontstaan door paringen van WILDE en TALLE HOEWEDERS.
Afd B. PARINGEN van SONN-BANKIVA met PATRIJSKRIEL.
Kaart. 7a. De KLEUR van SONN-B ANK-PATR.KRIEL. Hen.F.L.272-5. uit 198-1
en 192-2.

Kop. Hals. Rug. Schouder Borst. Buik. Zadel. Staart.



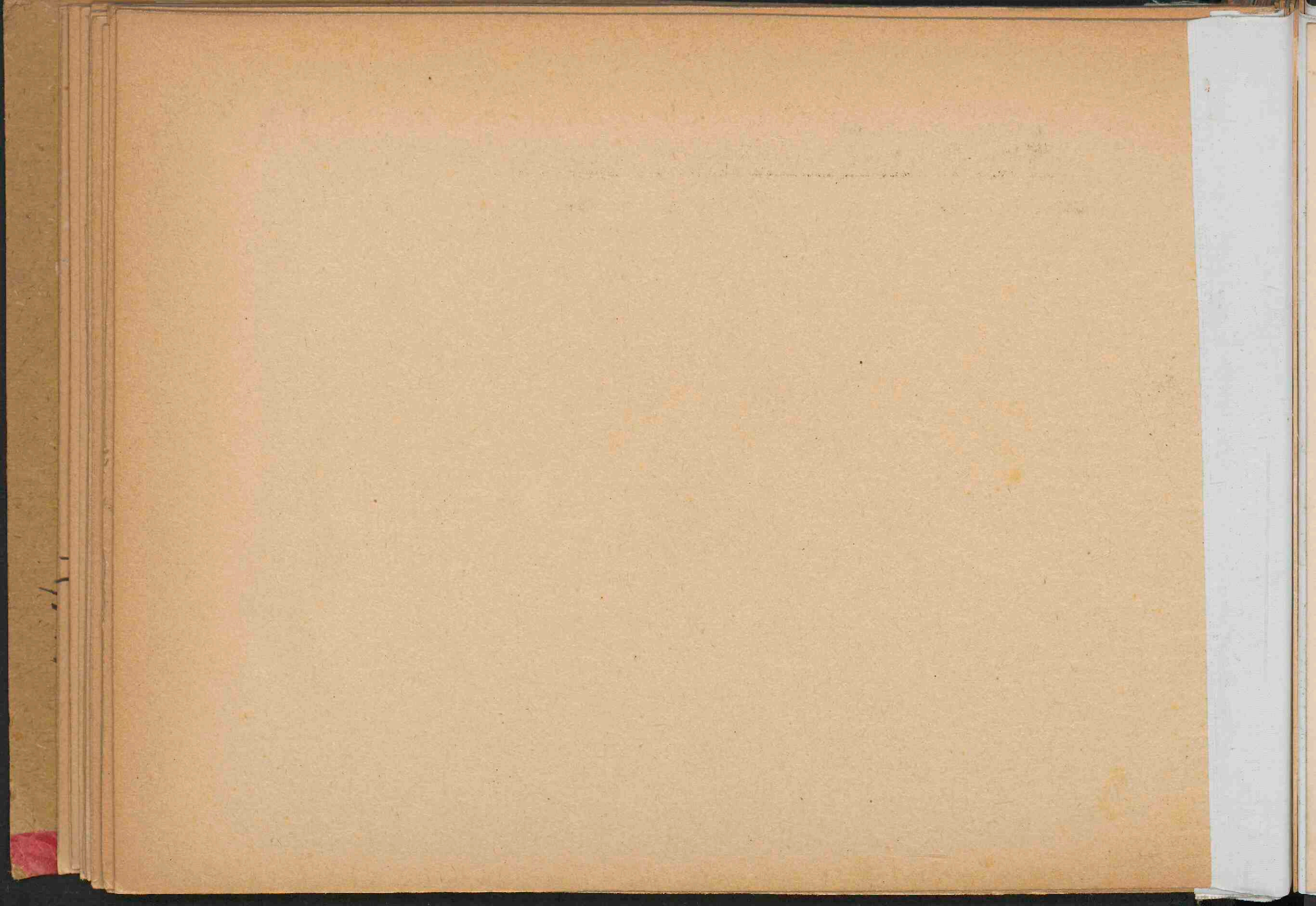

Proeven van R. Houwink Een te Meppel.
Groep. 4. De KLEUREN ontstaan door paringen van WILDT en TAFTE HOEFTERS.
Afd. B. PARINGEN van SONN-BANKIVA met PATRIJSKRIEL.
Kaart. 8a. De KLEUR van SONN-BANKIVA-PATRIJSKRIEL. Hen. F.L. 272-4. uit 198-1
en 191-2.

Kop. Hals. Rug. Schouder Borst. Buik. Zadel. Staart.



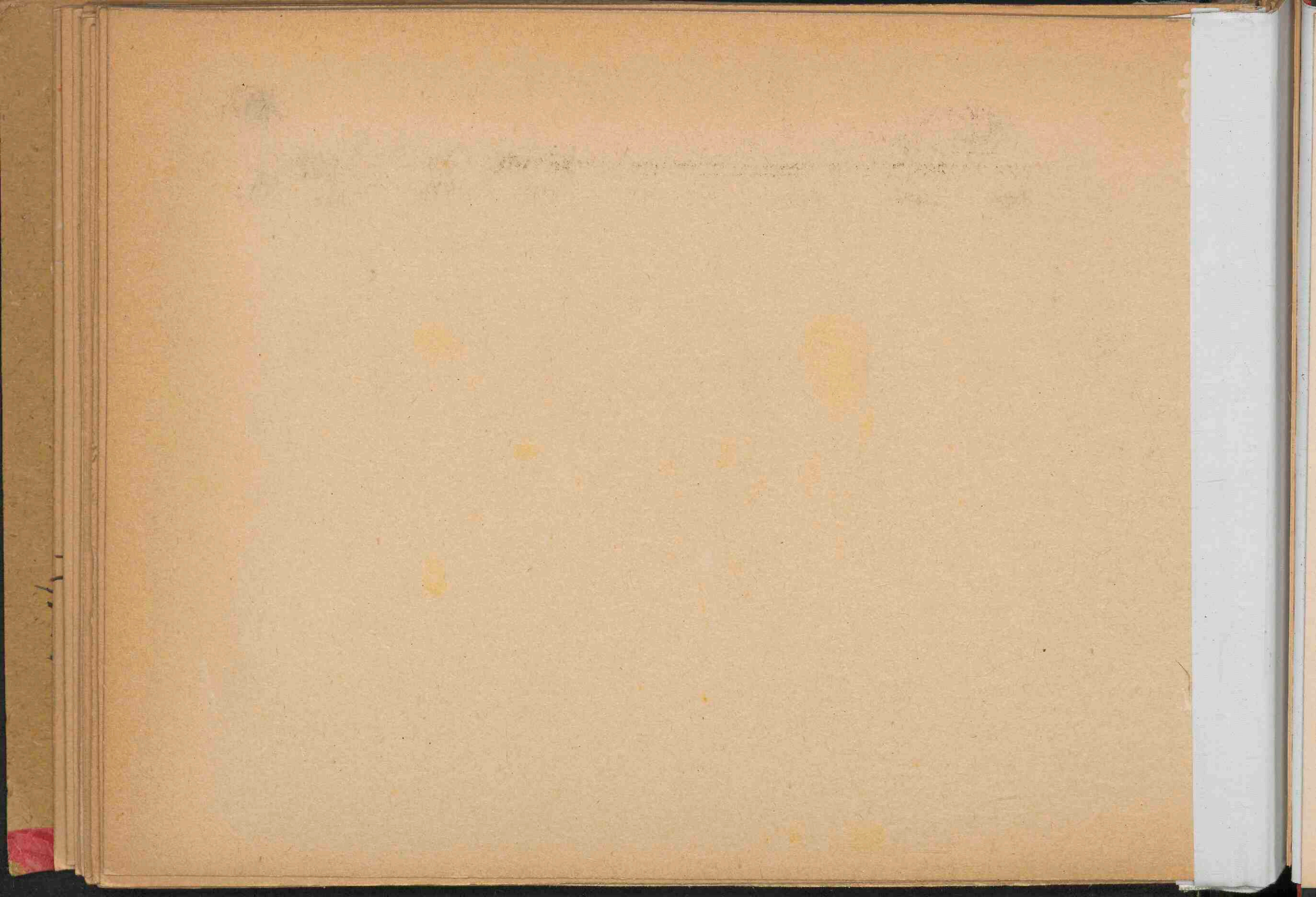

Proeven van R. Houwink Hen te Middel.
Groep. 4. De KLEUREN ontstaan door paringen van WILDE en TAFEL HOENDEERS.
Afd. B. PARINGEN van BRONSHOEN met ZILV-PATRIJSKRIEL.
Keart. 9a. De KLEUR van BRONSHOEN-ZILV-PATR.KRIEL. Hen 194-15.F.L. uit
263-1 en 192-2.

Kop. Hals. Rug. Schouder Borst. Buik. Zadel. Staart.



