



# Inscriptiones urbis Romae Latinae.

<https://hdl.handle.net/1874/318049>



Aevum vetus.  
Scriptores latini.  
N<sup>o</sup>. 59.

Kast I  
Pl. D 4

764

Hs.  
1 D 4

764 (Lat. 59.) Membr. 4<sup>o</sup>. 70 ff. Saec. XVI.

Inscriptiones antiquae in Italia repertae, literis majusculis scriptae, initialibus nitide pictis et deauratis.

Fol. 1. Epitaphium scriptum in porta maiori almae urbis ad commendationem diui Titi Claudii, cet.

Fuit Comitis Wassenarii et Obdam, postea Pt. Burmanni Secundi.

Deze verzameling inscripties is samengeteld  
door of von Calà di Biensao, later, in de  
15<sup>e</sup> eeuw, bewaard door Nicolaus Signorilius.

zie C.I.L. VI, 1 p. XV sub II, waar ook  
dit hs. als Signorilius Fraisekinus is vermeld.  
Can

Prof. Jungk

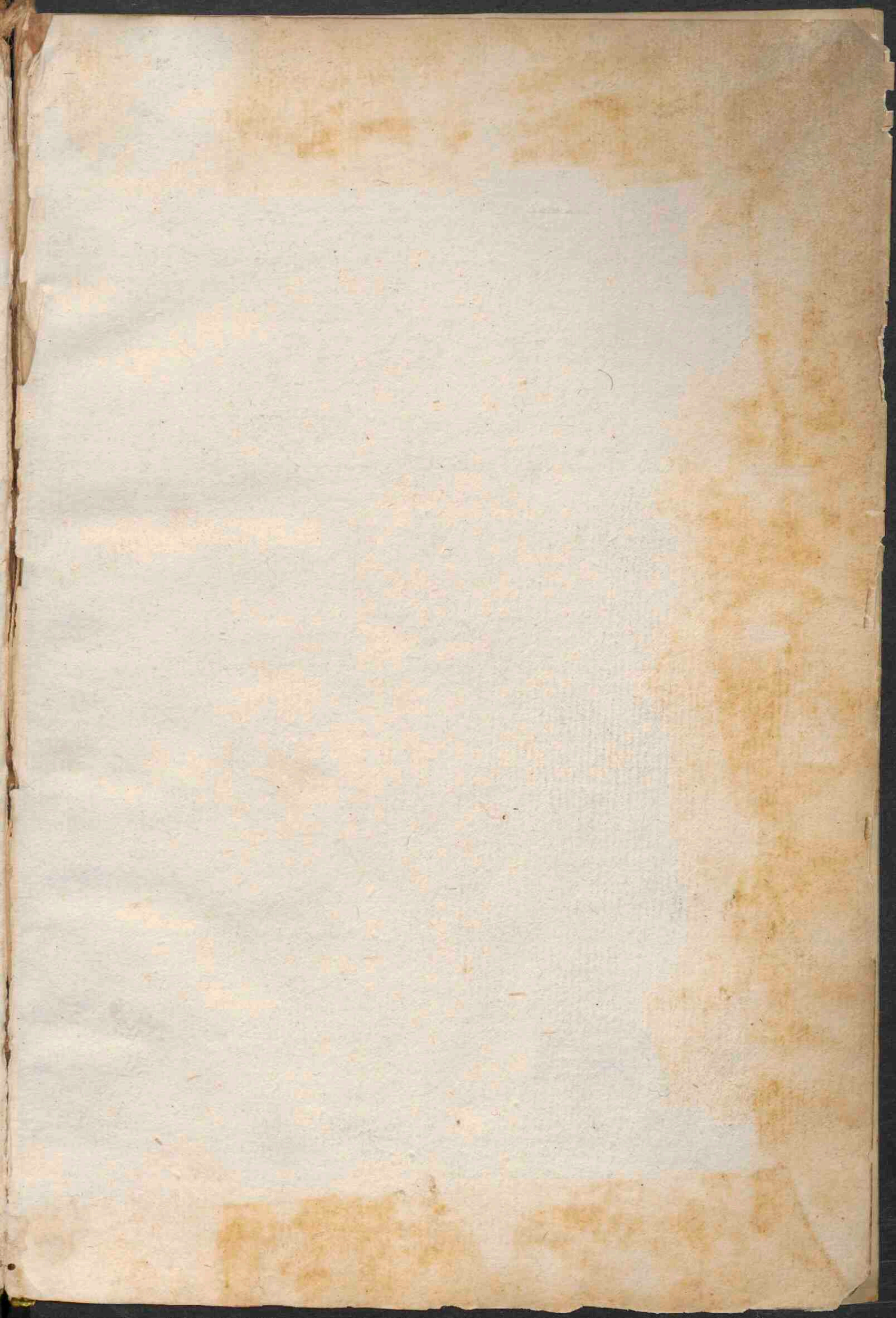



CODEX MS  
INSCRIPTIONUM  
ANTIQUARUM.

*P*



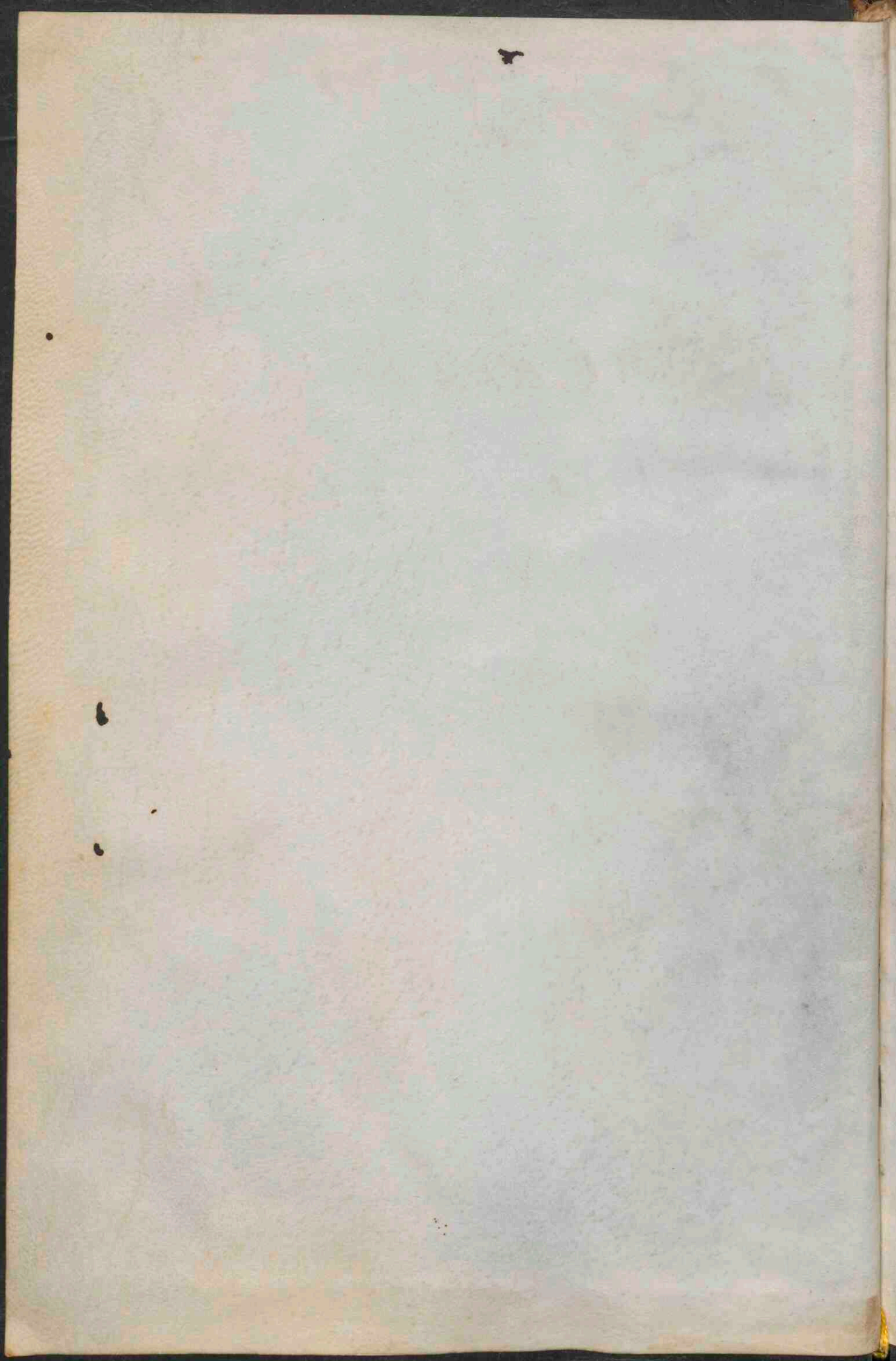

Petri Burmanni Jun<sup>r</sup>.

Emt. ex Auctionis Biblioth.

Illustriſſ. Comit<sup>is</sup>  
Wassenari et Obdam

Hagæ 12 Aug.

MDCCCL



Handwritten text, possibly bleed-through from the reverse side of the page. The text is faint and difficult to decipher but appears to include several lines of script.



Epithaphium scriptum in porta maiori  
almae vrbis ad commendationem di  
ni Titi Claudi aquat de die urbis  
longinquis partibus conducentis.



MP-DIV  
VS CLAV  
DIVS DRV  
SI-F-CAE

AUG-GERMANI  
CVS-PO-MAXI-  
POT-TRIB-XII-COS  
V-IMP-XXVII-P-P-  
AQVAS EX FONI



BVS QVI VOCAN  
TVR CAERVLE  
VSET CVRTIVS  
AMILIARIO-XX-  
XXV-ITEM ANI<sup>E</sup>  
NEM NOVĀ MI  
LIARIO-LXVII-  
SVA IMPENSA  
IN VRBEM PER  
DVCENDAS CV  
-RAVIT-

4  
Aliud in eodem loco ad comendatio-  
nem uespasian qui illas dilapsas re-  
dit

**L**IMP- CAESAR  
VESPASIAN<sup>vs</sup>

AVG- PONT- MAX-

TRIB- POT- II- IMP-

VII- COS- III- DESI-

GNATVS- III- P- P-

AQVAS CVRTIA

ET CAERVLEAM

PRODVCTAS A

DIVO TITO CLA

44

DIO ET POSTEA IN  
TERMISSAS DIL  
APSASQUE PER  
ANNOS NOVEM  
SVA IMPENSA VR  
- BI RESTITVIT -

*A liud in eodem loco ad comendatione  
Titi uespasiani qui dictas aquas iterum p  
nouem annos delapsas restituit.*

**I**MP-CAE-DIVI  
-F- VESPASIA  
NVS AVG-PONT-  
MAX-TRIB-POT-

X·IMP·XVII·P·P·CET  
SOR·COS·VIII·AQ<sup>AS</sup>  
CVRTIAM ET CAE  
RVLEAM PERDV  
CTAS A DIVO CLAV  
DIO ET POSTEA A  
DIVO VESPASIA  
NO PATRE SVO  
VRBI RESTITVTA<sup>S</sup>  
CVM A CAPITE A  
QVARVM A SOLO  
~ VETVSTATE ~

DILAPSAE ESSENT  
NOVA FORMARE  
DVCENDAS SVA  
IMPENSA CVRA  
~ VIT ~

*Epitaphium scriptum in formis quæ dicuntur calimontane .i. in calio monte sitis ante hospitale sancti angeli prope lateranum factum ad commendationem Luti septimii et M. aurelii Antonini quæ dicitur formas uetustate corruptas restituitur*

**L**IMP- CAE- DIVI  
MARCIANO  
NINI PII- GERMA  
~ NICI ~

6  
SARM-F-DIVI CO  
NODI FRAT- DI  
VI ADRIANI-PR  
NEP-DIVI TRAJA  
NI PARTICI-AB  
NEP-DIVINER  
VAE-AD NEP-L  
SEPTINIUS SEVE  
RVS PIVS PETI  
NAX AVG-ARAB-  
ADIAB-PARTNI-  
-MAX-



PONT- MAX- TRIB-  
POT- VIII- IMP- XIA  
COS- III- PROCOS-  
ET IMP- CAE- L-  
SEPTIMI SEVE-  
RI PII PERTINA-  
CIS AVG- ARAB-  
ADIAB- PARTNI-  
MAX- F- DIVI MAR-  
CI ANTONINI  
PII GERMA- NEP-  
DIVI XAM-

7  
ANTONINI PRO  
NEP- DIVI ADRIA  
NI- ABNEP- DIVI  
TRAIANI ET DIVI  
NERVAE- ADNEP-  
M- AVRELIVS AN  
TONINVS PIVS FE  
LIX AVG- TRIB-  
POT- III- PROCOS-  
ARCVS CAELIMO  
TAN OS- PLVRIFA  
RIAM

VETVSTATE COL-  
LAPSOS ET COR-  
RVPTOSA SOLO  
SVA PECVNIA RE-  
STITITVE  
-RVNT-

*A liud in eodem loco ad commendatio-  
nem Titi uespasiani qui aquam pdictę for-  
ma q̄ inde exierat reduxit ad urbem*

**L**IP-CAE-DIVI-F-  
VESPASIAN<sup>VS</sup>  
AVG-PONT-MAX-  
TRIB-POT-X-IP-

8  
-XV- CENS- COS-VII-  
DESIGNATVS RI-  
VVM AQVARVM  
CVRSVM A VETV-  
STATE DILAPSVM  
REFECIT ET AQVA  
QVAE EX INDE V-  
SV EX SE EXIERAT  
- REDVXIT-

*Epitaphium scriptum in porta sancti  
laurentii ad commendationem Octa-  
uiani q. riuos aquarum cursuū refecit*

**I**MP- CAE- DIVI

7

IVLII-F-AVG-POT-  
MAX-COS-XII-TRIB-  
POT-X-IMP-PRIV  
VOS A QVARVM  
V-CVR-SVVMAT-  
AVG-RE-FECIT-REF

*Epitaphium scriptum in forma terni  
in orto filiorum Iannoti palumbariae  
ad commendationem Tiberii Claudii q  
dictam formam disturbatam restituit*

**T**I-CLAVDIVS  
DRVSI-F-CAE-  
AVG-GER-PONT-

9  
MAX-TRIB-POT-  
-V-IMP-<sup>—</sup>XI-P-P-CES-  
DESIG-III-ARCS  
DVCTVS AQVAE  
VIRGINIS DIS  
TVRBATOS PER  
-G-CAESAREM A  
EVNDAMENTIS  
NOVOS FECIT AC  
-RESTITVIT-

Epitaphium scriptum in porta portuen-  
si intransiberum ad commendationem

Archadu & honoris q̄ muros turreſ & por-  
tal urbis gothorum ſachone ruitatol re-  
ſtaurauit

**I**MP- CAES- D-  
D-N-N-IVSTIS  
SIMIS PRINCIPI  
BVS ARCADIOE  
HONORIO VICTO  
RIBVS SEMPER  
AVG-OB INSTAV  
RATOS VRBI AE  
TERNAE MVRVS  
PORTAS AC TVR-

10  
RES EGESTIS IN  
MENSIS RVINÆ  
GOTORVM FAC  
TIONE VICETIN  
VS IR-COMITIS  
ET MAGISRI VIRI  
VSQVE MILITIAE  
RESTAVRATORI  
BVS OMNIA AVE  
TVSTATE ET NO  
MINIS EXCELSIS

- SIMI -



AC SACRATISSI  
MI CONSTITV  
TVM CVRANTE  
-DOMINO EORV-

*Aliud in ponte Neronis qui dicitur pon  
te recto ad comendationem derefi rusti  
ci curatoris uectiaru tiberis & cloacar  
urbis.*

**I**MPER- CAESA  
RIS DIVI TRA  
IANI PARTHICI  
DIVI NERVAE NE  
POTIS TRAIANI  
ET ADRIANI A

VG-PONT-MAX-  
TRIB-POT--IMP-  
-III-COS-III-DE RE  
SIVS RVSTICVS  
CVRATOR VELE  
TRIARVM TIBE  
RIS ET CLOACA  
RVM VRBIS-R-R-  
RESTITVIT SE  
CVNDVM PRAE  
SIDENT-TER-

MINATIONEM

PROXIMAM CIP-

P-CVXS-

*Epitaphium scriptum in templo monete  
sito retro capitolium ad commendatio  
nem senatus populiq: R. qui dictum te  
plum incendio consumptum restituit*



ENATVS PO-

PVLVS QVE

ROMANVS IN-

CENDIO CON-

SVMPTVM RESTI-

-TVIT-

12  
Aliud pro eis ante ecclesiam facti Angeli  
in foro piscium ubi fuit templum ad  
comendationem Lati Septimii & M.  
Aurelii Antonini pui qui dictam templum  
incendio consumptum restaurauerunt

**I**MP- CAES- LV-  
TIVS SEPTI-  
MIVS SEVERVS  
PERTINAX- A-  
VG- ARABIC- ADI-  
ABENIC- DACTI-  
CVS MAX- TRIB-  
POT- XI- IMP- XI-

COS-III-ET-M-AV-  
RELIS ANTONI-  
NVS PIVS FELI<sup>x</sup>-  
AVG-MAX-COS-  
PROGOS-INCEN-  
DIOICONSVMPT-  
TVM RESTAVI-  
IC-RAVERVN<sup>o</sup>

*In lomo Caballi sub figuris epithapha*



ONSTANTI  
NVS AVG-CO

STANTINVS AVG -  
CONSTANTIN -  
VS CAESAR -

*Epitaphium scriptum in frontespicio tem-  
pli pantheon in sancta Maria rotunda  
in memoria Marci Agrippae qui illu-  
fuit edificari*

**M**AGRIPPA - L -  
F - COS - TERTI

V M - F E C I T -  
*In eodem loco ad commendationem Lu-  
tii Septimii & Marci Aurelii Antoni-  
ni felicit qui dictum templum vetustate  
corruptum restauraverunt*

**I**M P - CAES - L -

SEPTIMIVS SE  
VERVS PIVS PE  
RTINAX ARAB-  
PARTIC- MAX-  
PONT- TRIB- P<sup>T</sup>-  
-XI- COS- III- P- P-  
PROCOS- ET IMP-  
CAES- M- AVRE  
LIVS ANTONI-  
NVS FELIX AV<sup>G</sup>-  
TRIB- POT- V-

14  
COS-PROCOS-  
PANTEVMVETV  
STATE CORRIV  
PTVM CVM OM  
NI CVLTV RE  
STAVRAVERVT

*Epitaphium scriptum in facie cuiusdam  
templi ubi e ecclesia scti Laurentii ad honor  
Ant. et F.*

**D**IVO ANTONI  
NO- ET DIVE  
FAVSTINAE EX

-S-C-



Epitaphium scriptum in oratore Ner-  
uae in loco qui dicitur corrupto uoca-  
bulo archa noua ad honorem Nernae

**L**IMP- NERVA  
CAES- AVG- P  
ONT- MAX- TRIB-  
POT- III- IMP- III-  
COS- III- PROCS-  
NERVAE FECIT-

Epitaphium scriptum sub figura Mar-  
ci Antonii exochi reperta in muro lo-  
ui domorum de archionibus factam  
ad commendationem dicti Marci

M-ANTONIVS  
-IEXOCVS  
-T-M-R-



ANTONIVS E  
XOCVS NAT-  
ALEXANDRIN<sup>vs</sup>  
ROM-OB-TRI<sup>v</sup>  
DIVI TRAIANI  
DIE-II-CIRCVM  
ARAXECAE-ST-  
MISS-ROM-EIV

SD-DIE-VIII-FIM  
BRIAM LIB-VIII-  
MISS-ET ROM-  
-MVNEIVSD-

*Epitaphium scriptum in quodam lapide  
sito ante ecclesiam sancte Marie novae  
in quo simon magus dicitur cecidisse  
dum portaretur a spiritibus factum in  
honorem Castali innocenti qui sacra  
barbarica incursione sublata restituit.*

**C**ASTALIVS I  
NOCENTIVS  
AVDAX-VC-PRÆ  
FECT-VRBIS VLE

16  
SACRA BARBA  
NICA IUDICĀS  
INCUSIONE SV  
BLATA RESTI

-TVIT-

*Epitaphium scriptum in Arcu triumphali sito retro capitulum in honorem Luiti septimii & Marci aureli Antonini factum per Senatum populumque R-*

**I**MP-CAES-L-  
SEPTIMIO  
-M-F-SEVERO P-  
PIO PERTINA-

CI-AVG-P-P-PAR  
THICO ARABI  
CO ET PARTHI  
CO ADIABENI  
CO PONT-MAX-  
TRIB-POT-XI-ES-  
-III-PROCOS-ET  
IMP-CAES-M-AV  
RELIO-L-F-AN  
TONINO P HO  
AVG-FELICITR

17  
IB-POT-VE-COS-  
PRO-COS-P-P-OP  
TIMIS FORTIS  
SIMIS QVE PRIN  
CIPIBVS OB REM  
-P-RESTITVTĀ  
IMPERIVM QVE  
POPVLIR OMA  
NI PROPAGATV  
INSIGNIBVS H  
VIRTVTIBVS H

EORVM DOMI FO  
RIS QVE-S-P-Q-R-

*Aliud pro dictis in arcu facto per artifi-  
cel. Urbis in foro bonario prope sanctum  
Georgium aduellus aureum in honore  
dictorum impatorum & Iuliae Au-  
gustae.*

**I**MP-CAES-L-  
SEPTIMIO-S-  
PIO PERTINA  
CIAVG-ARABIC-  
PARTHICO A  
DIABENICOM  
AX-TRIB-POT-

18  
XII-IMP-XI-COS-  
III-P-P-ET IMP-G  
M-AVRELIO-AN-  
TONINO PIO FE-  
LICI-AVG-TRIB-  
POT-VII-COS-III-  
P-P-PROCOS FOR-  
TISSIMO FELICIS-  
SIMO QVE PRIN-  
CIP I ET IVLIAE  
AVG-MATRI NG-



·N·ET·CASTRO  
RVM·ET·SENA  
TVS·ET·PATRIE  
ET·IMP·CAES·M·  
AVRELI·ANTO  
NINI·PI·FELICIS  
AVG·PARTHICI  
MAX·GERMANI  
MAX·ARGENTA  
RI·ET·NEGOTIAR  
TES·BOARII·IV

19  
IVS LOCI SUI IR  
TVENT-DEVOTI  
NVMINIEORV

*Epitaphium scriptum in arcu triumphali  
apud sanctam maria noua in honore Iulii  
vespasianii.*

**S**ENATVS PO  
PVLVSQVE  
ROMANVS DIVO  
TITO DIVI VESPA  
SIANI VESPASI  
ANO AVGVSTO

*Aliud in alio arcu triumphali sito prope  
Coliseum fabricato per senatum. p. q. R.*

*in honorem flauii constantini*

**I**MP-CAES-FL-  
CONSTANT-  
NO MAXIMO-P-  
-F-AVG-S-P-Q-R-  
QVOD INSTIN-  
TV DIVINITA-  
TIS ET MENTIS  
MAGNITVDINE  
CVM EXERCITV  
SVO TAM DE TY-

RANNO QVAM  
 DE OMNI EIVS  
 FACTIONE VNO  
 TEMPORE IVSTES  
 REM PVBLICAM  
 VLTVS EST AR  
 MIS ARCVM TRI  
 VMPHI IN SIGNĒ  
 DICAVIT  
 SIC-X-SIC-XX-VO  
 TIS-X-VOTIS-XX-

LIBERATORI VR  
BIS - FVNDA TORI  
- QVIETIS -

*Epitaphium scriptum in arcu sito prope ec  
cliam sancte mariae in sculam grecam.*

**P**LENTVLVS  
GN - F - SCIIV  
PIO - F - QVINTIVS  
CRISPINVS - VA  
LERIANVS - COS -  
EX - S - C - FACI VN  
DVM CVRAVE

RVNT IDEMQVE  
REPROBAVERE-

*Epithaphum scriptum in quodam arca  
sito in platea pontis sancte mariae quem  
non puto triumphalem propter continen-  
tiam dicti epithaphi set forte qui a ponte  
fecit.*

**D**IVVS-AVG-  
PONT-MAX-  
EX-S-C-REFECIT-

*Epithaphum scriptum in arca sancti  
viti ad honorem Galieni clementissimi  
- principis -*

**G**ALIENO CLE-

MENTISSIMO H  
PRINCIPI CVIVS  
INVICTA VIRTVS  
SOLA PIETAE SV  
PERATA EST

*deficit.*

AVRELIUS VIC  
TOR DEDICATIS  
SIMVS NUMINI  
MALESTATIQUE

deficit

Epitaphium scriptum in arcu pontis iudeo-  
rum ad memoriam quinti Fabricii qui  
viam cursus fluminis facere curavit.

**L**FABRICIVS  
-C-F-CVR-VI-  
AM FACIVNDV̄  
-CVRAVIT-

Aliud epitaphium in alio arcu dicti po-  
tis in memoriam Quinti Lepidi & Marci  
Cati qui illum fecerunt.

**Q**LEPIDVS-M-F-



OVIVS-M-F-COS-

-III-

*Aliud in alio ponte sito ultra sculam qui  
dicitur pons senatorius scriptum ad com-  
mendacionem flauii Valentini &  
flauii ualentis & flauii gratiani imperato-  
rum qui illum fecerunt.*

**D**OMININO  
STRI IMP-  
CAES-FL-VALÉA  
TINIANVS PIVS  
FELIX MAX- VI  
CTOR ACTRIV  
PHATOR SEMPER

AVG-PONT-MAX-  
 GERMANIC-MA<sup>x</sup>-  
 ALAMANIC-MAX-  
 COTHIC-MAX-  
 TRIB-POT-VII-  
 IMP-VI-CON-II-  
 P-P-P-ET-FL-VA-  
 LENS PIVS FELIX  
 MAX-VICTOR-  
 ACTRIVPHAT-  
 SEMPER AVG-

PONT-MAX-GER  
MANIC-MAX-  
FRANC-COTHIC  
TRIB-POT-VII-IP-  
VI-COS-II-P-P-P-  
ET-FL-GRATIA  
NVS PIVS FELIX  
MAX-VICTOR-  
AC TRIUMPHAT-  
SEMPER AVG-  
PONT-MAX-GER

24

NIC-MAX-ALA  
MANN-FRANC  
MAX-COTHIC-  
MAX-TRIB-POT-  
-III-IMP-II-COS-  
-III-PRIMUM-P.P.P-  
PONTEM FELL  
CIS NOMINIS  
GRATIANI IN  
VSVM SENATVS  
AC POPVLI RO-

CONSTRVDE  
DICARIQVE IVS  
SERVNT

*Aliud in eodem loco ad laudem Benedicti  
Senatoris q̄ dictum pontem disruptū resta  
urari fecit.*

**B**ENEDICTVS  
ALMAE VR  
BIS SENATOR  
ILLVSRIS FECIT  
RESTAVRARI  
HVNC PONTĒ  
FERE DIRVPTV

Versus in ponte salario in honorem Iusti-  
niani Imperatoris qui illum construi fecit

**Q**VAM BENE  
CURVATI DI-  
RECTA EST SE-  
MITA PONTIS  
ATQUE INTER-  
RUPTVM CONTI-  
NUATUR ITER  
MIRAMVR RA-  
PIDAS SVBIEC-

TI G V R G I T I S  
V N D A S <sup>o</sup> E T L I  
B E T I R A T A E C E R  
N E R E M V R M V R  
A Q V A E : I T E I G I  
T V R F A C I L E S +  
P E R G A V D I A V E  
S R A Q V I R I T E S  
E T N A S I M R E S O  
N A N S P L A V S V S  
V B I Q V E C A N A T <sup>o</sup>

QVI POTVIT RI  
 GIDAS GOTHO  
 RVM SVBDERE  
 GENTES HIC DO  
 CVIT DV RVM I  
 FLVMINA FER  
 RE IVGV M-

*Epitaphium scriptum in pede colatinnae  
 sitae in foro traiani ubi e ecclesia sancti  
 Nicolai prope arcum fulcoze factum per  
 Senatum .p. q. R. in honorem Traiani*

**S**ENATVS PO  
 PVLVSQVE



ROMANVS-IMP-  
CAES-DIVINER  
VAETRAIANO  
AVG-GERM-DA  
CTICO-PONT-  
MAX-TRIB-POT  
XVII-IMP-VI-CES-  
VI-PP-ADDECLA  
RANDVM QVAN  
TE ALTITVDI  
NIS MONSET

LOCUSTANTIS  
VIRIBVS SITE  
GESTVIS

*Aliud in introitu Castris sancti Angeli fac-  
tum per Titum Aelium Adrianum in ho-  
norem Traiani Imperatoris & Sabine Augu-*



MP-CAES-

DIVITRAA

IANIPARTHII

CI-F-DIVNER

VAENEPOTIAI

TRAIANO AVG-

PONT- MAX- TRIB-  
POT- XXII- IMP-  
- II- COS- III- P- P- E  
DIVAE SABINÆ  
IMP- CAES- T- AE  
LIVS ADRIANVS  
AVG- PIVS PONT-  
MAX- TRIB- POT-  
II- DESIGN- III- P-  
PARENTIBVS  
- SVIS -

*Aliud in eodem loco in honorem Titi aeli  
Impatoris*

**I**MP-CAES-  
TITO AELIO A-  
DRIANO ANTO-  
NINO AVG-PIO  
PONT-MAX-TR-  
IB-POT-XXIII-  
IMP-II-COS-III-  
-P-P-

*Aliud in eodem castro uersus portam  
Branci factum ad memoriam L. Aeli  
Aureli commodi imperatoris*

**I**MP-CAES-  
DIVI-MAN-  
TONINIPII GE-  
RMANICISAR-  
MA-F-DIVIPII  
NERONIS DIVI  
ADRIANI PRO-  
NEPOTI DIVI  
NERVAE ADNE<sup>P</sup>-  
L-AELIO AVRE-  
LIO CŌMODO

AVG-SARMATI  
 CO-MAX-BRITĀ  
 NICO-PONTIF-  
 MAX-TRIB-POT-  
 XV̄ III IMP-VIII-  
 CIO-S-VII-P-P-

*Aliud iuxta praedicta superiora ad hono-  
 rem Iulii Antelii ueri*

**I**MP-CAES-  
 -L-AVRELIO  
 VERO AVG-AR  
 MENIC-MED-

PARTHIC-PONT-  
TRIB-POT-VIII-  
IMP-V-COS-III-  
-P-P-

*Aliud epitaphium iuxta praedictum  
pro Lutio Aelio.*

**L**AELIO CAES-  
DIVI ADRI-  
ANI AVG-F-COS-  
-II-

*Epitaphium scriptum arumini in ho-  
norem Quinti fabii maximi.*

**Q**-F-MAX-DICTA

TOR-BIS-COS-  
 V-CENSOR-IN-  
 TEREX-II-AED-  
 CVR-Q-II-TRIB-  
 MILITVM PON-  
 TIFEX AVGV-  
 PRIMOLIGVR  
 ES SVBEGIT EX  
 IIS TRIVMPHA-  
 VIT TERTIO ET  
 QVARTO HAN-



NIBALEM COM  
PLVRIBVS VIC  
TORIIS FEROCĒ  
SVBSEQVENDO  
COERCVIT MA  
GISROEQVITV  
MINVTIO CVI  
POPVLVS IMPE  
RIVM CVM DI  
CTATORIS IMPE  
RIO ADEQVAVE

RAT EXERCITVA  
PROFUGATO  
SUBVENIT ET  
EON OMINE AB  
EXERCITV MI  
NVTIANO PA  
TER APPELLA  
TVS EST CON  
SVLI QVINTV  
TAREN TVM CE  
PIT TRIVMPH

ANS DVX AETA  
TIS SVAE CAV  
TISSIMVS ET  
REI MILITARIS  
PERITISSIMVS  
HABITVS EST  
PRINCES IN SE  
NATVM DVO  
BVS LVSRIS FA  
CTVS EST

*Epithaphium scriptum in eodem loco  
in honorem C. Marci*

**C**AIVS MARI-  
 VS- COS-VII-  
 PR-TR-PL-Q-AVG-  
 TRIBVNVS MI-  
 LITVM EXTRA  
 SORTEM BEL-  
 LVM CVM IVG-  
 VRTA REGENV-  
 MIDIAE QVOS-  
 GESTIS EVM CE-  
 PIT TRIVMPHĀs

IN SECUNDO  
CONSULATV.  
ANTE CVRRV  
SVVM DVCIIVS  
SIT TERTIVM  
COS-ABSENS  
CREATVS EST  
III-COS-TEOTO  
NORVM EXER  
CITVM DELEVIT  
V-COS-CIMBRoS

FVDITEXILLIS  
 ETEOTONISIA  
 TERVMTRIVM-  
 REM-P-TVRBA  
 TAMSEDICTIO  
 NIBVS-TR-PL-ET  
 PRAETOR-V-QVI  
 ARMATICAPIA  
 TOLIVMOCCV  
 PAVERVNT-VI-  
 CIOS-VINDICA

VIT POST LXX  
ANNVM PATRIA  
PER ARMA CI  
VILIA PVLSVS  
ARMIS RESTITV  
TVS VII COS FA  
CTVS EST DE MA  
NVBIIS CIMBRI  
CIS ET TEOTO  
NIS A EDEM HO  
NORI ET VIRTV

TIVICTOR FE  
 CIT VESTE TRI  
 VMPHALI CAL  
 CEIS PATRICIIS  
 MVLATIVS ME  
 -FECIT-

*Epitaphium repertum in civitate nepul  
 ina factum ad honorem L. Septimii per  
 nepulinos*

**L**IMP- CAES- L-  
 SEPTIMIOSE  
 VERO PERTINA  
 CI- AVG- PONT-



MAX-TRIB-POT-  
-II-IMP-III-COS-  
-II-P-P-NEPESIMI  
OPTIMO FORTIS  
SIMOQVE PRIN  
CIPISVO DEVO  
-TI-

*Aliud in eodem loco pro L. Aur. comodo.*

**L**AVRELIO  
COMODO  
VICTORIVVE

NES

NEPESINI DIA  
 NENSES AERE  
 CONIATO

*Aliud in eodem loco pro M. ulpio*

**M**VLPIO-AVG-  
 LIB-TALLIO  
 PROCOS-FLA-  
 VIA IN VENTA  
 VXOR ET VLPIA  
 PROCVLA FILIA  
 DE SE BENEME

RENTI IDEM DE  
CVRION VXO  
RI AVGVSTA  
LIB- ET MERITI

*Epitaphium scriptum in sepulchro Juliae C.*

PATER TER

*Epitaphium scriptum in pede lapidis ma  
gni numidici stantis erecti in Vaticano  
ubi est ecclesia sancti petri in cuius sumi  
tate est uas aeneum in quo sunt ciner  
es corporis Octavianu Imperatoris di  
gnissimi.*

**D**IVO CAESA  
RI DIVI- F- D-

AVGVSTOTI-CAE-  
SARI DIVI AV-  
GVSTI-F-AVG-  
STO SACRVM

*In alia parte dicti lapidis*

**D**IVO CAESA-  
RI DIVI LIV-  
LII-F-AVGVSTI  
CAESARIS DIVI  
-F-AVGVSTI SA-  
CRVM-

Epitaphium scriptum in quodam pilo  
marmoreo posito ad cisternam mona-  
sterii sancti Andreae retro basilicam  
duodecim apostolorum quod fuit sepulchrum  
Tiberii imperatoris.

OSSA  
TI-CAESARI DI-  
VI-AUGVSTI-F-  
AVGVSTI PONT-  
MAX-TRIB-POT-  
XXXII-IMP-VIII-  
COS-V-

In alio lapide marmoreo sito in pede Ca-  
pitoli portati de sepulchro Augustorum

37  
S. de monte qui dicitur lauste in quo  
fuit sepulchrum Neronis Imperatoris  
ut notatur per litteras infra scriptas

OSSA  
NERONIS CAE  
SARIS GERMA  
NICI CAESARIS  
-F- DIVI AVG- P  
RONEP- FLA  
MIN- AVGVSTA  
LIS QVAESTO  
-RIS-

*Epitaphium scriptum in eodem loco  
in quo fuit sepulchrum Agrippinae  
matris Neronis Imperatoris.*

OSSA  
AGRIPPINAE  
MAGRIPPAE  
DIVI AVG-NEP  
TIS VXORIS GER  
MANICI CAESA  
RIS MATRIS-C-  
CAESARIS AVG-  
GERMANICI -

PRINCIPIS ↗

*Est in alio loco in turri de campo unus lapis in quo scriptum est .*

**L**VNIA SILLA  
NI ET OSSA  
NERONIS CAE-

↗ SARIS ↗

*In meta que e extra muros prope portam sancti pauli sunt scripte hec litterae .*

**Q**PVS ABSO  
LVTVM EX  
TESTAMENTO  
DIEBVS CCCXXV



ARBITRATV

*Sequitur ab alia parte intra muros.*

PONTI-P-F-CLA

MELAE HERE

DIS ET POT-HI-

-L-G-C ESTIVS

-L-F-POB-EPVLO

NUM-

*In aedea in quibusdam lapidibus tibur-  
tinis sitis in fundamentis domus con-  
dam Luce Cecebi lucis*

C-POFLICIO-L

39

F- BIBVLO AED-  
PL- HONORIS  
VIRTVTISQVE  
CAVSA SENAT-  
VS CONSVLTO  
POPVLIQVE IVS  
SV LOCVS MO  
NV MENTO QVO  
IPSE POSTERI  
QVE EIVS INFER-  
RENTVR PVBLI-

CE DATVS EST

*In alio lapide sito in loco iuxta ecclesiam  
sancti Nicolai in carcere Tulliano.*

**M**OVIVS M F  
TERRVIVS

VENAFER FER

RANIAE E C F

TERTVLLAI VXO

RI OVIAE M F

POLLAI FILIA VE

LITERNIO C F

TER SABINO H

40  
PRIVIGNO-TR-  
-MIL-

*Est scriptam in quodam lapide mirato  
in quodam pariete sito prope domum  
Cecchi Capilati*



CONSILIIS  
PUBLICIS  
CONSVLESAN  
NUM EXPLETV  
RVS APII CLA  
VDII MORTEM  
EIVS PER CON-

15

SILIVM OMNES  
LVXERVNCE  
SVRAM INSI  
GNIBVS DECO  
RATAM QVAM

*In turri castri Caponis prope sc̄m Seba  
stianum*

**C**ECILIAE Q  
CRETICE  
METELLICRAS  
SI

*In monte caballi subtus caballos marmo  
rcol.*

**O**PVS PRAS-  
 SITELLIS-  
 OPVS FIDIAE-

*In exitu portae latinae ad manum sin-  
 istram est unus lapis marmoreus cum  
 literis inscriptis.*

**C**ORNELIVS  
 Q-F-STE-  
 SIBI-E-T-Q-COR-  
 NELLO-Q-F-PA-  
 TRI ET MVNA-  
 TIAE AVIAE ET

CORNELIAE ET  
FULVINIAE  
SORORIBVS  
C-VIBIVS C-F-  
MACER ET C-  
TREBATIVS RV-  
FIO FACIVNDV  
CVRAVERVN  
EX TESTAMEN-  
TO-

In porticu carceris sanctorum petri & pa

-S-C-VIBIVS-C-F-  
-D-  
COS-III-EX-S-  
-C-

*Erat in sancto Iohanne in fontibus apud  
lateranum sepulchru in quo erat scriptu*

**M**ARCIA MAR  
CICATONIS

*Ad domum de gavelletis prope flumen*

**T**REBELLIA  
-T- GIMNA  
SIO EX TESTA

A220



MENTO-

*In quodam lapide marmoreo reperto  
in uinea manenti ppe sanctam Susannam*

SOLI INVICTO

-SACRVM-

CORNELIVS I

MAXIMVS COS-

-X-ER-EX VOTO-

*Est ante ecclesiam xii Apostolorum r  
unus lapis marmoreus portatus de mo  
te ubi seppeliebantur imperatores qui di  
cebantur sepulchrum agustorum &  
hodie dicitur corrupto Quocabulo lauste  
in quo sunt scripte hac litterae.*

OSSA

-C- CAESARIS  
 AVGVSTI- F- PRĪ-  
 CIPIS IVVENTV  
 -TIS-

*Epithaphium calturniorum repertum  
ad altare ecclie castrifate.*



C CALFVRNI<sup>o</sup>  
 -SP- F- COE- A  
 POLINARIA- P-  
 -P- ARITORI AVG-  
 PRAECIONI PE-

CVLIIAR IVLIAE  
M FVLLITAE MA  
TRI CALPHVR  
NIAE C F TEL  
LVRI CALPHVR  
NIAE C LIB DA  
MNE FECIT C  
CALPHVRNI  
VS C F QVIRI  
POLI MARIS M  
HI POSTERIS

055A

44

QVE FAMILIAE  
NOSRAE NOMI  
NIS NOSRI HV  
HIC MONV MEN  
TO IVRIS AGRI  
IN FONTE P LX  
X IN AGRO P  
LXX CVI DEBE  
BITVR AB OM  
NIBVS POSSES  
SORIBVS EIVS

*In Cacho sancti Stephani de pinca.*

Φ Δ Λ C. & Λ C A H

Λ Λ Ω N C O X A M

P O T E P Λ - Φ - I N O P Λ H

H O C P H -

*Litterae in tabula marmore sita in via  
sancti pauli que dicitur gallia pulchri  
nata.*

**T**

I B E R I V S I V

L I V S T A R

S I V S D I O S C R E

S I D N I V E L L I A

NIFILIVS ET DIS  
 TRIBVTOR HA  
 NC CIVITATEM  
 ET TEMPLVM ET  
 EA QVE SVNT IN  
 TEMPLO SVMP  
 TIBVS SVIS PRO  
 PRIIS H EDIFI  
 NI CAVIT

IN CASRO OVI NEAPOLIS



VO MIRO NO

VO NOVO SIC  
OVO  
NON TVBERO V  
DORICA CASRA  
CLVENS TV  
TOR TEMERA  
RE TIMETO

*In introitu Civitatis Capuae*



AESARIS I  
IMPERIORE  
GNI CVSTODIA

46  
QVAM MISEROS  
QVOS VARIARE  
SCIO

*In ecclesia sancti Sebastiani ad catatumbas.*

**T**EMPORIBVS  
SANCTI IN-  
NOCENTI EPIS-  
SCOPI PROCLI-  
NVS ET VRSVS  
PRAESBYTERI  
HVIVS SANCTI



SANCTO SEBA  
STIANO EX VO  
TO FECERVNT

*In tabula aenea fixa in dicta ecclesia r  
prope aquam benedictam .*

**F**OEDVSVE  
ICVM QVI  
BVS VOLET FACE  
RE LICEAT ITA  
VT I LICVIT DI  
VO IVLIO CAE  
SARI AVG TI

44

BERIOQVE CLAVDIO CAES- AV-  
GVSTO GERMA-  
NICO VTIQVE  
EISENATVM-  
HABERE RELA-  
TIONEM FACE-  
RE REMITTE-  
RE SENATVS CON-  
SVLTA PER RE-  
LATIONEM DI-

DISCESSIONEM  
QVE FACERE  
LICEAT ITAVTI  
LICVIT DIVO A  
VG-TI-IVLIO  
CAES-AVG-TI-  
CLAVDIO CAE  
AVG-GERMA  
NICO VTIQVE  
CVM EX VOLV  
TATE-AVCTORI

48

TATEVE IVSSVM̄  
DATOVE EIVS  
PRAESENTIVE  
EO SENATVS HA  
BEBITVR OM  
NIVM RERV  
IVS PERENNET  
HABEATVR SER  
VETVR AC SIE  
LEGE SENATVS  
EDICTVS ESSET

HABERETVR QVE  
MAGISTRATV̄  
POTESTATEM  
IMPERIVM CVB  
RATIONEM VEB  
CVIVS REI PEN  
TES SENATV- P-  
Q- R- COMENDA  
VERIT QVIBVSVE  
SVFFRAGATIO  
NEM SVAM DE

DERIT PERMISE  
 RITEORVM CO  
 MITIS QVIBVS  
 QVE EXTRA OR  
 DINEM RATIO  
 HABEATUR VTI  
 QVE EI FINES  
 POMERII PROFE  
 RE PROMOVERE  
 CVM EX REPV  
 BLICA CENSE

BITESSE LICE  
AT UT LIC VIT  
TI CLAVDIO  
CAESARI AVG  
GERMANICO  
VTI QVE QVAECV  
QVE LEGE EX V  
SV REIP MAIE  
STATE DIVINA  
RVM HUMANA  
RVM PVBLICA

RVM PRIVATA  
 RVMQVE RERŪ  
 ESSE CENSEBIT  
 ET AGERE FACE-  
 RE IVS POTEST  
 AS QVE SIT ITA  
 VTI DIVO AVG-  
 TIBERIOQVE  
 IVLIO CAE-AVG-  
 TIBERIOQVE  
 CLAUDIO CAE-

LVR



AVG-GERMAN  
NICO FVIT V  
TIQVE QVIBVS  
LEGIBVS PLEBE  
VE SCITIS SCR  
PTVM FVIT NE  
DIVVS AVGVST  
VS TIBERIVSVE  
CLAVDIVS CAE  
AVG-GERMANI  
CVS TENEREN

TVR

TVR HIS LEGI  
 BV S PLEBIS QVE  
 SCITIS IMP- CAE-  
 VESPASIANVS  
 SOLVTVS SIT  
 QVAEQVE LEGE  
 ROGATIONE DIA-  
 VVM AVG- TIBE-  
 RIVM VEIVLIVM  
 CAESAREM AVG-  
 GERMANICVM

18  
FACERE OPORTET  
UT VITAE OMNIA  
IMP-CAES-VES-  
PASIANO AVG-  
FACERE LICEAT  
VTI QVE QVAE  
ANTE HANC LE-  
GEM ROGATA  
ACTA GESTA  
DECRETA IMPE-  
RATA AB IMPE

IVR

R A T O R E C A E S -  
 V E S P A S I A N O  
 A V G - I V S S V M A  
 D A T O V E E I V S  
 A Q V O Q V A E S V -  
 N T E A P E R I N D E  
 I V S T A R A T A Q  
 S I N T A C S I P O P V  
 L I P L E B I S V E I V S  
 S V A C T A E S S E T -

I V S T A R A T A Q  
 S I N T A C S I P O P V  
 L I P L E B I S V E I V S  
 S V A C T A E S S E T -

SANCT  
IO

SI QVIS HVIS LE  
GIS ERGO AD  
VERVS LEGES  
ROGATIONES  
PLEBISVE SCITA  
SENATVSVE CŃ  
SVLTA FECIT  
FECERIT SIVE †

QVOD EVMEXE  
GEROGATIONE  
PLEBISVE SCITO  
S-VE-C-FACERE  
OPORTEBIT NŌ  
FECERIT HVIVS  
LEGIS ERGO ID  
EINE FRAVDIE  
STONEVE QVID  
OB EAM REM PO  
PVLO DARE DE

BETONEVECVI  
DEEA REACTIO  
NEVEIVDICA  
TIO ESTONEVE  
QVIS DEEA RE  
APVD ALIQVEM  
-AGISINITO-

In introitu porte palatii Capitolii erat  
figura feroci leonis alte respicientis ca  
pitulum humiliter tacentem ante eum  
in lumine diei portae erant littere  
in scripta quae ostendebantur cuilibet  
Senatori cum ad officium ascendebat ut  
-legent-

**I**RATVS RE  
 COLE QVOD  
 NOBILIS IRALE  
 ONIS IN SIBI +  
 PROSRATOS  
 SE NEGAT ESSE  
 FERAM-

*In fundamentis Capitoli ubi nunc est  
 salarium sunt littere infrascriptae*

**Q**LVTATIVS  
 Q-F-Q-CA  
 TVLVS COS-SV



SRVCTIONEM  
ET TABVLARI  
VM DE-S-S-FACI  
ENDVM CVRA  
VIT  
DE AQVE PRO

*Epitaphium arci Triumphalis sita in por-  
tu Anconitano in honorem Traiani +  
Imperatoris & Marcianæ sororis ac plo-  
tinae coniugis eius per S. p. q. R.*

**I**MP-CAES-  
DIVINER  
VAE-F-NEVAE

TRAIANO OPTI  
 MO AVGVG-GERM  
 NICO DACICO  
 PONT-MAX-TR  
 POT-XVIII-IMP-  
 IXI-COS-VI-P-P-  
 PROVIDENTIS  
 SIMO PRINCIP  
 PI-S-P-Q-R-QV<sup>o</sup>  
 ACCESSVM ITA  
 LIAE HOC ETI

AM ADITO EX PE-  
CVNIA SVA POR-  
TVM TVTIOREM  
NAVIGANTIBVS  
REDDIDERIT  
PLOTINAE XI  
DIVAE AVG-  
MARTIANAE C  
IVGI-  
AVG- AVG-  
SORORI AVG-

Epitaphium sepultura M. Antonii An-  
tii per eum incoepata uxori ac filiae &  
complet per suos affines ad pontem de  
larcha.

-D-M-



ANTONII  
ANTII LV

PI-P-R-PATRICII  
AVGVRI QVAE-  
SODAL-TITII TRI-  
MILIT-LEG-II-AD  
IV-TR-PLAE-FIDJ  
DEL-X-VIR-STED

V D - P R A E F - L A E -  
C V I V S M E M O -  
R I A P E R V I M - O P -  
P R E S S I N A N T E  
G R V M S E C V N -  
D V M A M P L I S I S I Q -  
M I O R D I N I S C O -  
S V L T V M R E S T I T -  
T A T A E S T S E P M  
L C R V M A B E O V I  
C O E P T V M C L A I

VDIAERELLAE  
 VXORIETANTI  
 AEMARCELLI  
 NAEFIL-PIETATIS  
 SVAEERGAEVM  
 TESTIFICANDE  
 GRATIAETNO  
 MINISEIVSIN-  
 PERPETVVMCE-  
 LEBRANDI PER-  
 FECERVNTAFFI

NES-M-VALERI  
VS BRANDIA V  
MAVRICVS PÖT-  
ET ANTONIA M  
VITELLIA-Q-FA  
BIVS HONORA  
TVS-F-ANNEVS  
PLACIDVS-M

*Epitaphium scriptum in quodam ar-  
cu triumphali sito in ciuitate benuent  
facto p. S. p. q. r. in honorem Traiani*

IMP-CAESARIDI

VINERVAEFILIO  
 NERVAETRAIA  
 NOOPTIMOAVG-  
 GERMANICODA-  
 CICO PONT-MA-  
 TRIB-POT-XVIII-  
 IMP-VII-COS-VI-  
 P-P-FORTISSIMO  
 PRINCIPI-S-PQR-  
 D-D M-  
 M-CRASSIO SA

III  
 III  
 III



TURNINO MEV  
CRASSVS FORI  
VNAIVS FILIO  
CARISSIMO Q  
VIXIT ANN-XIII-  
MX DIEB-III-DVI  
CIFECITITVM  
AMBITVDO  
INGVLGIA

**D**IVO CAESA  
RIDIVIIVA

LII-F-AVGUSTO  
TI-CAESARI DI  
VI AVGVSTI F  
AVGVSTO-  
SACRVM-

In sancto fiordo ad ciuitatem castru

**V**ENIA-P-F TI  
FERNIAE SA  
BINAE-FIL-TIF-  
PRVDENATIS-EX  
TESTAMENTO

PATRIS ARVN  
TIA-AMPANA-  
NEPTIS-AMPI-  
DEXTRIHERE  
DIS POSVIT-E D-  
-D-D-

*In eodem loco*

**F**AVSTINAE A-  
VG-AVRELI  
CAESARIS-D-D-

*Epitaphium scriptum in eodem loco.*

60

**C**ANINIUS CA  
F. POM. GAL  
LVS DOMO ARR  
RETIO. ELEG. III.  
SCYTH. MILITA  
VITIN. PR. AN.  
XVII. EVOC. AN.  
II. E. IN. LEG. III.  
SCYTHIC. AN. X.  
VIII. VIXIT. AN.  
LX. MERV. AN. X.

XXVIII H S E A  
T I M E T V S L E X  
T E S T A M E N T O  
I I I F C

*In eodem loco ad civitatem castri*

C T I F E R N I V S Δ  
C F C D V Δ S A B I X  
N V S Δ V I X I T A N I  
N I S V X

*In urbino in sancto Francisco*

**V** E L E T I A E Δ L Δ E Δ

ENVMANTINE  
 ΔΛΔΑΝΝΕΥΣΔΛ  
 FΔFIRMVSXR  
 OPTIMAE  
*in Albano*  
 ΑΚΛΑΥΛΙΩΙΔΙ  
 ΟΔΩΡΩΙΔΑΤΕ  
 ΙΛΙΟΚΛΙΣΕΙΑ  
 ΙΑΝΟΦΙΛΩΙΚΑΙ  
 ΙΤΡΟΦΙΜΩΙΕΥΙ  
 ΣΣΒΕΣΤΑΤΩ

In ponte luchano apud Tibuli

**T**I-PLATIO M-  
FANI<sup>△</sup> SILVA  
NO ALIANO-PO-  
TIF-SODALI A  
VG-III VIR<sup>△</sup>A<sup>△</sup>A<sup>△</sup>  
<sup>△</sup>F<sup>△</sup>F<sup>△</sup> Q<sup>△</sup> CAESAR  
IS LEGAT-LE-V-  
INGERMANIA  
PR-VRB-LEGAT-  
ETCOMITICLA

VDI CAESARIS  
 IN BRITANNIA  
 CONSULI PRO  
 COS-ASIAE LE  
 GAT-EUROPAE  
 ET MOESIAE IN  
 QVA PLVRA QV̄  
 CENTVM MILL  
 EX NVMERO T  
 RANS DANVVI  
 AM ORAM AD P



RAE STANDAM  
TRIBUTA CVM  
CONIUGIBVS  
AC LIBERIS ET  
PRINCIPIBVS  
AVT REGIBVS  
SVIS TRANSDV-  
XIT MOTVM ORI-  
ENTEM SARMA-  
TARVM COM PRAE-  
ESSIT QVA MVIS

PARTE MAGNA  
EXERCITVS AD  
PEDITI<sup>o</sup>NE IN  
ARMENIAM MI-  
SISSE IGNOTOS  
ANTE AVT INT<sup>o</sup>  
SOS-P-R-REGES  
SIGNA ROMA-  
NA ADORATI-  
ROS IN RIPAM  
QVAM TVEBAT

VR PERDVXIT  
REGIBVS BAS  
TARNARVM ET  
ROXOLANORV̄  
FILIOS DACOR  
FRATRVM CAP  
TOS AVT HOSTI  
BVS ERPTOS RE  
MISIT AB ALI  
QVIS EORVM  
OBSIDES ACCE

64  
PIT PĒ<sup>m</sup> QVEM PA  
CEM-PROVIN  
CIAE ET CON  
FIRMAVIT ET  
PROTVLIT SCY  
THARVM QVO  
QVE REGEM A  
CHERRONEN  
SI QVAE EST VL  
TRA BORVSE  
NERON OBSI

DIONE SV̄M OT̄  
PRIMVS EX EA  
PROVINCIA M  
GNO TRITIC M̄  
DO ANNONAM  
PRADLEVAVIT  
HVNC LEGATV̄  
INHISPANIA  
ADPRAELECTV  
RATRIVMPHA  
LIBVS ORNAMĒ

TISHONORA  
VITAVCTORE  
IMP- CAESARE  
AVGVSTOVES  
PASIANO VERI  
BIS EXORATIO  
NEIIVS QVISS-  
MOESIAE ITA  
PRAEFVIT VTI  
NON DEBERIT  
IN MEDIO FERRE

22  
HONOR TRIUM-  
PHALIVM EIVS  
ORNAMENTO-  
RVM NISI QVOD  
LATIOR EI CON-  
TIGIT MORATI-  
TVLVS PRAEFE-  
CTO VRBIS HVIC  
IN EADEM PRAE-  
FECTVRA VRBIS  
IMP-CAESAR A

VG- VESPASIAN-  
VS ITERVM COS-  
FECIT-

*In eodem loco in Tibuli*

**M**PLATIVS-M-  
E-A-N-SILVA  
NVS COS-VII-VIR  
EPVLON-HVIC  
SENATVS TRIVM-  
PHALIA ORNA  
MENTA DECRE-



VITIOB-RES-INI  
LIRICO BEN GE  
STAS LARTIA  
CN-F-WOR-A-PLA  
VTIVS-M-F-VRG  
VLANVS VIXIT  
ANN-IX-

IN EODEM LOCO

**P**PLAVTIVS PV  
LCHERTRI  
VM PHAELI

67

V S A V G V R - III -  
V I R - A - A - A - F - F - Q -  
C A E S A R I S A V G -  
- V - C O N S V L I S T R -  
- P L - P R - A D - A E R A -  
C O M E S D R V S I  
F I L I I G E R M A N I  
C I A V V N C V L V S  
D R V S I - T I - C L A V -  
V D I C A E S A R I S  
A V G V S T I F I L I I

ET AB EO CENS<sup>o</sup>  
RE INTER PA  
TRICIOS ELEC  
TVS CVRATOR  
VIARVM STER  
NĒ DAR- A VICI  
NIS LECTVSEX  
AVCTORITATE  
TI-CLAVDI CAE  
SARIS AVGVSTI  
GERMANICI

PROCOS PROVI  
CIAE SICILIAE  
VIBIA MARSI  
FLAELIANATA  
PVLCHRA

*Ad sanctum Franciscum in Tiboli*

**D**IANA E CAE  
LESTI SACR  
VM Q CORNE  
LIVS THEOPHI  
LVS CVM QVIN

TIALVPERCA-

*In tiboli qui dicitur porta scurra*

**L**OCTAVIUS  
LEVTVLVS-  
CRVSTIVS-CE-  
PLAVOSILES-III-  
VIR-DSS-VIAM  
INTEGENDAM  
CVRAVERVNT-

*in eodem loco in tibuli*

CRVSTIVS-CE-

FLAVOSITER-LE  
OCTAVIVS-III-  
VIRD-S-S-VIAM  
INTEGEN DAM  
CVRAVER-

*Apud Castrum uersus Tibole*

**M**ACCENNAEL  
F-GAL-SATVR  
NINO PROCOS-  
PROVINC BAE  
TIG-PR-TR-QVA

STORI ATILIA L  
F BALBILLA MA  
RIT OPTVMO

*Ultra pontem marcolum uersus tiboli*

**M**PONTIVS M  
XIMVS ET C

PONTIVS PON  
TIANVS FILII

*Ad sanctum Georgium in Roma*

**C**LAVDIVS TI  
BERIVS DE

70

SCRIBENS PVG-  
NATORES CIVE<sup>s</sup>  
ROMANOS ET  
INVENIT SEXI-  
ES DECIES CEN-  
TENAMILLIA  
NVNGINTI ET  
XLMILLIA-





SECRETI BENEFICII  
NATORUM ESICIAVE  
ROMANOS ET  
INVENTIT SEXI  
ES DECIES GEN  
TENAMMIA  
NANGINTIET  
XLMIBIANATI  
LAVDIBTI  
BERIVS DE







