

DIERG

C

1102

DL 1-2







BIBLIOTHEEK UNIVERSITEIT UTRECHT



3088 097 9

C 1102<sup>1</sup>

# Bericht

über die

## entschädigten Rausch- und Milzbrandfälle

im

## Kanton Bern

während

dem Zeitraume vom 1. Juli 1882 bis 31. Dezember 1883.

Im Auftrage der Direktion des Innern des Kantons Bern

verfasst von

**E. Hess,**

Professor an der Thierarzneischule.



**Bern.**

Buchdruckerei von K. J. Wyss.

1884.

**C**<sup>1</sup>  
№ 1102



# Bericht

über die

*Ch. n. 1102.* <sup>1</sup>

während dem Zeitraume vom 1. Juli 1882 bis 31. Dezember 1883

## entschädigten Rausch- und Milzbrandfälle im Kanton Bern.

~~~~~

Im Auftrage der Direktion des Innern des Kantons Bern

verfasst von

Prof. **E. Hess** an der Thierarzneischule.



—•—

**Bern.**

Buchdruckerei von K. J. Wyss.  
1884.



# Bericht

über die

während dem Zeitraume vom 1. Juli 1882 bis 31. Dezember 1883

## **entschädigten Rausch- u. Milzbrandfälle** **im Kanton Bern.**

---

Da sowohl Rauschbrand, Charbon symptomatique, als auch Milzbrand, Charbon bactéridien, zu den häufigsten und wichtigsten, sowie auch theilweise (Milzbrand) zu den weitaus bekanntesten Infektions-Krankheiten gehören, welche, was Milzbrand anbetrifft, über alle Länder der Erde verbreitet sind, speziell in Europa, und, was speziell die Schweiz anbelangt, im Kanton Bern häufig beobachtet werden können, so wurden denn auch, wie die Vergangenheit lehrt, die Blicke der Behörden schon frühzeitig diesen beiden Uebeln zu-



gewandt. Da unser Kanton eine sehr bedeutende jährliche Einbusse seines National-Vermögens wegen dieser beiden Seuchen erleidet, und da nicht nur das Gesamtvermögen, sondern auch dasjenige des einzelnen Besitzers, insbesondere aber dasjenige des mit geringen Mitteln ausgestatteten Kleinbauers ganz bedeutend geschmälert wird und andererseits, da speciell von der einen dieser Seuchen (Rauschbrand) die am meisten Viehzucht treibende Gegend unseres Kantons, das Oberland heimgesucht ist, so erwächst durch diese Geissel ein nicht zu unterschätzender Nachtheil auch für unsere auf hoher Stufe stehende Thierproduktion. Wegen dieser eben angeführten eminenten Nachtheile war denn auch das segensreiche Vorgehen von Seite der Behörden zur Gründung und Organisation der Viehentschädigungskasse, die unterhalten wird aus den Mitteln der Vihscheinkasse und die dazu da ist, den durch diese Krankheiten bedrängten Besitzer materiell wenigstens theilweise zu entschädigen, höchst wünschenswerth. So entstand denn auf die kräftige Befürwortung des derzeitigen *Direktors des Innern* hin das *Dekret für die Organisation und Verwaltung der Vieh-Entschädigungskasse und der Pferdescheinkasse vom 12. April 1882*, welches am 1. Juli 1882 in Kraft trat, von welchem Datum an auch die Entschädigung nach dem in diesem Dekret angeführten Artikel 12 ausgerichtet wurde. Die Entschädigung beträgt für die an Milz- und Rauschbrand (Angriff) gefallenen Wiederkäuer und Pferde im Alter von über 6 Monaten 1) für Pferde einen Drittel des Schadens, 2) für Schafe und Ziegen 10 Franken per Stück; 3) für Rindvieh, a) im Alter von 7—12 Monaten 40 Franken, b) bis zum Erscheinen der ersten Alterszähne 60 Franken, c) bis zum Erscheinen der zweiten Alterszähne 120 Franken, d) bis zum Erscheinen der letzten Alterszähne 150 Franken, e) in höherem Alter 100 Franken. Diese Ansätze wurden als Maxima aufgefasst, können aber ermässigt werden, wenn der Werth des Thieres denselben thatsächlich nicht entspricht.



Mit diesem Dekret, das probeweise während 2 Jahren vom obgenannten Zeitpunkte an, unter Beobachtung verschiedener Bedingungen, die Entschädigung zu entrichten gestattet, trat gleichzeitig das *Dekret über Hausthierpolizei vom 9. März 1882* in Kraft, welches sich ausschliesslich mit der Organisation der Hausthierpolizei und den Gesundheitsscheinen befasst und welches die Wahl von Kreisthierärzten — mindestens einen für jeden Amtsbezirk — welchen dann sämtliche veterinärpolizeiliche Sachen anvertraut werden, zur Berichterstattung an die obern Behörden vorsieht. Trotz der frühen Herausgabe dieses Dekretes und trotzdem es erst mit dem 1. Juli 1882 in Kraft trat, war es anfänglich in den entlegenen Gegenden, speciell des Oberlandes ziemlich unbekannt, so dass jedenfalls einige Entschädigungen deshalb nicht ausgerichtet werden mussten, und das II. Halbjahr 1882 auch nicht den ganz richtigen Massstab für eine Statistik geben kann.\*

Da nun die Zahl der während  $1\frac{1}{2}$  Jahren, vom 1. Juli 1882 bis 31. Dez. 1883, *amtlich konstatierten* und der Direktion des Innern angemeldeten Milz- und Rauschbrandfälle im Kanton Bern eine sehr bedeutende ist, so lohnt es sich, diese Anzahl von **1024** Fällen einerseits behufs genauerer Uebersicht und Prüfung, andererseits weil eine so grosse Statistik meines Wissens über Rauschbrand wenigstens bis jetzt noch nicht vorhanden ist, statistisch zusammenzustellen, um das Resultat dieser Untersuchungen auch weiteren Kreisen zugänglich zu machen.

Bei der Aufstellung der Statistik wurde so verfahren, dass das umgestandene Thier jeweilen dem Amt und der Gemeinde zugetheilt worden ist, in der der Besitzer desselben wohnte; in jedem andern Falle würde das Oberland zu stark mit Rauschbrandfällen belastet worden sein, für die es absolut keine Entschädigung erhalten hätte. Dieser Grund

---

\* Vide Verwaltungsbericht der Direktion des Innern (Abtheilung Gesundheitswesen) des Kantons Bern 1882, pag. 5, und Tabelle Nr. 1 hienach.

ist deshalb sehr gerechtfertigt, weil die Besitzer aus den andern Landesgegenden, mit Ausnahme des Jura, den grössten Theil ihres Jungviehbestandes dem Oberland zur Sömmerung übergeben. Wenn man in der Statistik blos den jeweiligen Todesort berücksichtigt, so fallen einige Aemter des Mittel-landes, des Emmenthales und Seelandes mit ihren Rauschbrandfällen ausser Betracht, weil dieselben dem Oberlande zukommen, ohne dass damit die Statistik in wissenschaftlicher Hinsicht gewinnt, da man nicht nur nicht weiss, wie viel einheimisches und wie viel zur Sömmerung übergebenes Vieh auf den betreffenden Weiden sich befindet, sondern auch nicht, wie viel Stück überhaupt auf eine der in der Statistik signalisirten Weiden im Frühling aufgetrieben worden sind. Dies auch der Grund, warum eine sogenannte Amtskarte mit absoluten Zahlen, als wenig Wissenschaftliches bietend, weggelassen wurde und warum von einer andern Karte, die Reihenfolge der verschiedenen Aemter je nach dem Vorkommen der Rausch- und Milzbrandfälle in Procenten darstellend, abstrahirt worden ist. Viel richtiger schien es uns, das Verhältniss von 1 : 1000 betreffend die Rausch- und Milzbrandfälle in jedem Amt zur absoluten Viehzahl in demselben laut der *schweizerischen Viehzählung* vom 21. April 1876 festzustellen. Von der absoluten Rindviehzahl eines jeden Amtes wurde abgezogen sämmtliches Jungvieh unter sechs Monaten, weil erst mit Beginn des siebenten Monats die Entschädigung ausgerichtet wird.

Beginnen wir mit der Verbreitung der Rausch- und Milzbrandfälle im Kanton Bern, so gibt uns ein Blick auf die Gesammttabelle Nr. III schon genügenden Aufschluss. Wir ersehen daraus, dass das Oberland mit 698 Rauschbrandfällen nicht nur alle andern Landestheile einzeln, sondern auch zusammengezählt an Zahl überholt, eine Thatsache, die schon längst bekannt ist und die im Zusammenhange steht mit dem ganzen bedeutenden Viehreichthum in Folge der sehr schön gelegenen und sehr ertragsfähigen Weiden dieses Landes-

theiles. Nächst dem Oberland ist es der Jura, der mit der Zahl von 117 Fällen in zweite Linie zu stehen kommt. Diese Zahl beweist, dass auf der Jurakette Rauschbrand kein seltenes Ereigniss ist; wir sehen im Gegentheil nach unserer Statistik, dass auf 117 Rauschbrandfälle bloss 62 Milzbrandfälle zu stehen kommen, bei welcher Zahl allerdings noch 11 Pferde und 2 Schafe mitgerechnet sind. Das Mittelland mit 88 Rauschbrandfällen steht auffallend hoch in der Reihe, allein es sind eigentlich bloss die beiden Aemter Schwarzenburg und Seftigen, welche diese Zahl zu Stande bringen; diese beiden Aemter grenzen an das Oberland, besitzen Alpen an der Stockhornkette und schicken viel Jungvieh dorthin zur Sommerung. Die 3 übrigen Landestheile Seeland, Oberraargau und Emmenthal, mit je 4, 3 und 2 Rauschbrandfällen, bieten kein weiteres Interesse für die Rauschbrandstatistik.

Milzbrandfälle sind im Ganzen 105 Stück angemeldet worden, welche Zahl beim ersten Anblick obgenannter Tabelle beweist, dass Anthrax, wenn auch nicht häufig, so doch neben Rauschbrand vorkommt. Es weist denn auch das Oberland neben den 698 Rauschbrandfällen noch 13 Milzbrandfälle auf, der Jura, wie schon früher bemerkt, 62, das Mittelland 19, das Seeland, der Oberraargau und das Emmenthal 6, 1 und 4 Fälle; desshalb fallen diese 3 letzteren Bezirke in Zukunft ausser Betracht.

Aehnlich, wie sich hinsichtlich der Landesgegenden ganz bedeutende Differenzen zeigen, so lassen sich auch innerhalb der Grenzen des betreffenden Landestheiles, also vorerst bei den einzelnen Aemtern, grosse Verschiedenheiten wahrnehmen. So z. B. weist Frutigen, das an geographischer Ausdehnung dem Amte Interlaken nachsteht, 186, Niderrsimmenthal, das noch kleiner als Frutigen, 154, und das langgestreckte Oberrsimmenthal 135 Fälle auf, das ausgedehnte Amt Interlaken 104 und das kleinste aller Oberländer-Aemter, Saanen, 82, eine Zahl, die im Verhältniss zu der geographischen Ausdehnung des letztern Amtes als unverhältnissmässig hoch bezeichnet



werden muss. Das Amt Thun, angrenzend an das Mittelland, zeigt bloss 25 Rauschbrandfälle und das Amt Oberhasle mit seinem mächtigen Umfange nur 12.

Hinsichtlich der Anthraxfälle steht, wie zu erwarten, unter den Oberländer-Aemtern Thun mit 9 am höchsten, Saanen hat 2 und Obersimmenthal und Oberhasle je 1 Anthraxfall.

Von sämmtlichen 7 Aemtern im Jura hat keines über 32 Rauschbrandfälle. Es herrschen in 2 Aemtern (Laufen mit 16 und Neuenstadt mit 3) die Milzbrandfälle über diejenigen des Rauschbrandes vor. Am meisten Milzbrand hat das Amt Delsberg, 20 Stück, Münster 12, Pruntrut 7 und Courtelary 6.

So zutreffend die Verschiedenheiten der Zahl in den verschiedenen Aemtern sind, so zutreffend sind sie auch innerhalb der Amtsgrenzen in Hinsicht auf die einzelnen Gemeinden. So z. B. hat die Gemeinde Lenk 57 Rauschbrandfälle, die mittelgrosse Gemeinde Frutigen 48, Adelboden 47, Reichenbach 39, Diemtigen 40, Gsteigwyler hingegen nur 1 und verschiedene andere Oberländergemeinden gar keine Fälle.

Auch bei den Rausch- und Milzbrandfällen im Jura ist, wie die Tabellen zeigen, das Verhältniss ein sehr variables.

Ueber die Häufigkeit der Rausch- und Milzbrandfälle auf den einzelnen Weiden gibt die Tabelle Nr. IV genügenden Aufschluss, auf welcher die Fälle vom 1. Juli 1882 bis 31. Dezember 1883 noch zusammengezählt aufgeführt sind. Nur diejenigen Weiden sind berücksichtigt, die innerhalb des oben erwähnten Zeitraumes mehr als 4 Fälle von Rausch- oder Milzbrand aufweisen.

Berechnet man die Zahl der an Rausch- und Milzbrand gefallenen Stücke *pro Jahrgang 1883* \* zur absoluten Rindviehzahl im Amt, mit Abzug der Thierte unter 6 Monaten, im Verhältniss von 1:1000, laut obgenannter Viehzählungstabelle von 1876, so ergeben sich für die einzelnen Aemter folgende wichtige Ansätze:

---

\* Vide Tabelle Nr. II und Kurventafel des Jahres 1883.



| Amt.              | Rindvieh<br>über<br>6 Monate alt. | Rauschbrand.<br>‰ | Milzbrand.<br>‰ |
|-------------------|-----------------------------------|-------------------|-----------------|
| Frutigen . . . .  | 6,303 : 144                       | 22,85             | —               |
| Nieder-Simmenthal | 5,966 : 110                       | 18,77             | —               |
| Ober-Simmenthal . | 6,019 : 85                        | 14,12             | —               |
| Saanen . . . .    | 4,403 : 55                        | 12,47             | 0,45            |
| Interlaken . . .  | 8,266 : 66                        | 7,98              | —               |
| Schwarzenburg . . | 4,269 : 29                        | 6,79              | —               |
| Courtelary . . .  | 5,973 : 25                        | 4,19              | 1,004           |
| Münster . . . .   | 5,899 : 19                        | 3,22              | 1,017           |
| Freibergen . . .  | 5,057 : 15                        | 2,96              | —               |
| Delsberg . . . .  | 6,286 : 18                        | 2,86              | 1,75            |
| Seftigen . . . .  | 8,756 : 24                        | 2,73              | 0,22            |
| Thun . . . . .    | 9,259 : 20                        | 2,16              | 0,86            |
| Oberhasle . . . . | 3,359 : 6                         | 1,78              | 0,29            |
| Bern . . . . .    | 11,578 : 9                        | 0,78              | 0,43            |
| Pruntrut . . . .  | 7,277 : 6                         | 0,72              | 0,72            |
| Büren . . . . .   | 3,366 : 2                         | 0,59              | 0,29            |
| Neuenstadt . . .  | 1,918 : 1                         | 0,53              | 1,56            |
| Wangen . . . . .  | 6,701 : 3                         | 0,45              | —               |
| Konolfingen . . . | 11,901 : 3                        | 0,25              | 0,09            |
| Nidau . . . . .   | 3,425 : 1                         | 0,29              | 0,58            |
| Signau . . . . .  | 10,986 : 1                        | 0,09              | —               |
| Laufen . . . . .  | 2,160 : 14                        | —                 | 6,48            |
| Trachselwald . .  | 10,585 : 4                        | —                 | 0,38            |
| Aarberg . . . . . | 6,013 : 2                         | —                 | 0,29            |
| Burgdorf . . . .  | 10,466 : 3                        | —                 | 0,29            |
| Laupen . . . . .  | 3,573 : 1                         | —                 | 0,28            |
| Fraubrunnen . .   | 5,223 : 1                         | —                 | 0,19            |
| Aarwangen . . .   | 8,998 : 0                         | —                 | —               |
| Erlach . . . . .  | 2,532 : 0                         | —                 | —               |
| Biel . . . . .    | 446 : 0                           | —                 | —               |

Was die Ursachen dieser auffälligen Erscheinungen des häufigen Auftretens von Rauschbrand in oberwähnten Landesgegenden, speciell im Oberland, anbetrifft, so lassen wir hier alle angeschuldigten Momente bei Seite und suchen bloss zu ergründen, ob vielleicht die so wichtige geologische Beschaffenheit des Bodens in Einklang gebracht werden kann mit dem häufigen Auftreten des Rauschbrandes in einzelnen Theilen unseres Kantons. Wirft man einen Blick auf das Blatt XII der geologischen Karte der Schweiz, so fällt sofort auf, dass die Aemter *Frutigen*, *Obersimmenthal*, *Niedersimmenthal* und *Saanen*, welche die grösste Rauschbrandzahl aufweisen, alle eine ziemlich gleichmässige Bodenbeschaffenheit darbieten, welche besteht aus **Flysch**, speciell dem sogenannten Niesenflysch, der hier vorherrscht und mit einer verschieden dicken undurchlässigen Lehmschichte bedeckt ist. Einzelne Ortschaften, wie *Frutigen*, *Reichenbach*, *Adelboden*, *Erlenbach*, *Oberwyl*, *Boltigen* und *Saanen*, liegen zum grössten Theile auf Flyschuntergrund, so dass hier die Versuchung herantritt, anzunehmen, diese Bodenbeschaffenheit könnte vielleicht der Entwicklung und Verbreitung des Rauschbrandes günstig sein, denn es liegen die meisten *Weiden* der Gemeinde Diemtigen, die, wie die Tabelle Nr. IV zeigt, alle mehrere Rauschbrandfälle aufweisen, auf Flyschboden; das Gleiche gilt auch von den Weiden der früher angeführten Gemeinden; es gehören dahin *Bruchgehren*, *Selbitzenweide* und *Hohniesen* in der Gemeinde Diemtigen.

Die geologische Karte Blatt XII und XVII zeigt uns weiter, dass Rauschbrandenzootien nicht ausschliesslich an Flysch, wie das fälschlich behauptet wurde, gebunden sind, sondern ebenso häufig auf andern geologischen Schichten, so auf der **quärtär-erratischen**, vorkommen können; Beweise dafür erbringen die mit Rauschbrand behafteten Weiden, die sich vom *Thunersee* an, der *Kander* entlang, bis nach *Kandersteg* und nach *Adelboden* hinziehen; ferner die *Schwandweiden* bei *Reichenbach* und das berühmte *Latreien* bei *Aeschi*.

Das Gleiche, was vom *Kanderthal* gesagt worden ist, gilt auch von demjenigen der *Simme* und *Saane*. Längs den beiden Flüssen befinden sich Rauschbrandweiden. Die zu Diemtigen gehörende **Tschuggenalp** mit mehreren Rauschbrandfällen, sowie der **Dürenwaldberg** bei St. Stephan und der **Bärzgumberg** bei Saanen liefern hierin den schlagendsten Beweis.

Der grösste Theil des Amtes *Interlaken* und von *Oberhasle* besteht aus der **mittleren Juraschichte**, und wir sehen, dass in den Gemeinden, die vom linken See- und Aare-Ufer entfernt sich befinden, Rauschbrand bereits so häufig auftritt als in denjenigen Gemeinden, die am rechten See-Ufer liegen und welche auf einem Grunde ruhen, der aus **Neocomien** und **Valanien** besteht. Das ganz Gleiche wie von den Gemeinden am rechten See-Ufer muss auch bestätigt werden von den Weiden von *Kandergrund* und *Engstligen*, sowie von denjenigen, die sich an der Stockhornkette befinden und die besonders viele Rauschbrandfälle aufweisen, wie z. B. die *Neuenbergalp* bei Oberwyl.

Neben diesen *vier* grossen, im Oberlande vorwiegenden geologischen Schichten finden wir ferner Rauschbrandbezirke auch auf der sogenannten **unteren Juraschichte**, welche den Gemeinden *Adelboden*, *Lenk* und *Zweisimmen*, ersteren theilweise und letzterer ganz zur Grundlage dient. Speciell ist es die mit der absoluten Zahl der Rauschbrandfälle am höchsten stehende Gemeinde *Lenk*, mit den Alpen « *Bettelberg* » und « *Stiegelberg* », die deutlich beweist, dass keiner geologischen Schichte im Oberland, selbst der in übertriebener Weise verdächtigten Flyschschichte nicht, ein Privilegium für Rauschbrand zukommt. In der Gemeinde *Gsteig* bei Saanen sind es ebenfalls einige Weiden mit gleicher Bodenbeschaffenheit, auf denen Rauschbrand kein seltenes Ereigniss ist.

Schliesslich sei noch erwähnt, dass auch auf der **Lias-schichte**, sowie auf **Rauchwacke** und **Dolomit** Rauschbrand vorkommt, und zwar wiederum in der Gemeinde *Lenk*.



Es geht aus den angeführten Thatsachen klar hervor, dass das Auftreten des Rauschbrandes an **keine** bestimmte geologische Formation gebunden ist, sondern dass sämtliche das Oberland bildende geologische Schichten auch Rauschbrand-Lokalitäten aufweisen. Dass Flysch-Untergrund der mächtigste Förderer des Rauschbrandes sei, wie fälschlich nachzuweisen versucht worden, ist nicht richtig; es beweist dies der Umstand, dass Gemeinden und Weiden eine grössere Zahl von Rauschbrandfällen aufweisen können, in denen gar kein Flysch vorkommt, als solche, die vollständig auf Flyschuntergrund liegen.

Ähnlich wie sich im Oberland Rauschbrand auf verschiedenen Schichten einstellt, ist es auch im Jura der Fall, obwohl hier die geologische Schichtung eine einfachere ist. Gewöhnlich kommt mit Rauschbrand im Jura der Milzbrand vor. Eigenthümlich bleibt immerhin der Umstand, dass hier Rauschbrand mit Ausnahme einiger weniger Fälle in den Aemtern Freibergen und Pruntrut in Gegenden vorkommt, die als Grundlage die untere **Süsswassermolasse** haben, währenddem die Milzbrandfälle nicht so selten auf *Muschelkalk* und Schichten von *Haupt-Rogenstein* sich einstellen, so z. B. in Rohrberg bei Liesberg.

Es geht aus allem nun Gesagten klar hervor, dass wenigstens hinsichtlich der geologischen Beschaffenheit des Bodens es weniger darauf ankommt, aus was für einem Gestein der Untergrund besteht; ungemein viel wichtiger scheinen mir für die Erklärung der häufigen Rausch- und Milzbrandfälle diejenigen Schichten zu sein, die auf diesen geologischen Schichten sich in verschiedener Dicke und Dichtigkeit befinden und die mit der Humusschichte in unmittelbarem Zusammenhange stehen, d. h. von oben nach unten direkt an dieselbe sich anschliessen, und in welchen sich auch die Krankheitskeime entwickeln und vermehren, welche Schichten vom Barometerstand sowohl als von der äusseren Temperatur beeinflusst werden, und mit der nicht zu unterschätzenden, die Fäulnisprodukte beherr-



bergenden und für Krankheitskeime ebenfalls eine vorzügliche Wohnstätte bildenden, mit der Steigung und Senkung des Grundwassers vielleicht ebenfalls in Beziehung stehenden Humusschichte allein in Verbindung gebracht werden können.

Die ersten Colonnen auf der *Gesammttabelle* III geben einen Ueberblick der Thiere, welche von Rausch- und Milzbrand ergriffen worden sind. Es ist dies ausschliesslich die Species der *Wiederkäuer*, und zwar wurden hauptsächlich Rinder ergriffen im Alter von 1—2 Jahren, die Kälber von  $\frac{1}{2}$  - 1 Jahr stehen in der Rubrik am zweithöchsten. Es ist wohl ausser der grössern Empfänglichkeit im jungen Alter auch der häufige Aufenthalt des Rindes und des Kalbes auf den gefährlichen Alpen, der diesen hohen Procentsatz bedingt. Jedoch ist kein Lebensalter ganz vom Rauschbrand verschont, sondern es werden Thiere nach dem 6. Jahre davon befallen, wie diese Tabelle beweist, allerdings in viel geringerer Zahl, als dies beim jugendlichen Alter der Fall ist, das schon vor dem 6. Monat häufig vom Rauschbrand befallen wird.

Wie aus der Jahrescurve von 1883 hervorgeht, kommt Rauschbrand während des ganzen Jahres in verschieden grosser Zahl vor. Die ersten 4 und die letzten 2 Monate stehen im Jahre 1883 ungefähr gleich hoch. Um einen sichern Beweis führen zu können, nehmen wir in Zukunft nur die Curven des Jahres 1883. Wir entnehmen der Jahrescurve, dass mit dem Steigen der äussern Temperatur vom 15. Mai hinweg, bis zum 15. August mit einzelnen Unterbrechungen die Zahl der Fälle beständig zunimmt, um von da an stufenweise zu sinken bis zum 20. November, allwo sie ihren tiefsten Stand erreicht. Also sogar diejenige Zeit, während welcher die Thiere ausschliesslich der Stallfütterung unterzogen sind, ist nie frei von Rauschbrand gewesen. Es ist wahrscheinlich, dass die drei heissesten Sommermonate und der erste Herbstmonat bloss deshalb die grösste Zahl der Fälle aufweisen, weil die Thiere während dieser Zeit sich auf der

Weide befinden. Es spielen hier offenbar noch unbekannte Verhältnisse eine bedeutende Rolle.

Ungefähr das gleiche Verhältniss, wie wir es gefunden haben für den ganzen Kanton, resultirt auch mit geringen Unterschieden für diejenigen Aemter, welche die grösste Zahl von Rauschbrandfällen auf sich vereinigen und nicht nur für den Kanton und die Aemter, sondern auch für die in dieser Beziehung wichtigsten Gemeinden. Die mannigfaltigen Curven von 1883 erklären das Nähere.

Wenn schon eine Differenz bemerkbar war zwischen den einzelnen Monaten des Jahres, so ist diese ebenfalls deutlich zu constatiren zwischen den einzelnen Pentaden (Dauer von 5 Tagen) des Monats an und für sich. Da die *Barometerschwankungen* über eine so kleine Fläche, wie diejenige des Kantons Bern als gleichwerthig angenommen werden können, so ist es wohl der Mühe werth zu untersuchen, ob vielleicht diese mit den einzelnen Schwankungen der Rausch- und Milzbrandfälle in den verschiedenen Monaten in Einklang gebracht werden können oder nicht. Der mittlere Barometerstand für Bern beträgt 712.<sup>77</sup> mm. Die vier Monate Juni, Juli, August und September zeigen folgenden mittlern Barometerstand 710.<sup>32</sup>; 710.<sup>82</sup>; 713.<sup>08</sup>; 711.<sup>49</sup>. Wie zu ersehen, ist die Schwankung zwischen den einzelnen Monaten eine sehr geringe und sich stets um den mittlern Barometerstand herumbewegende, währenddem in allen andern Monaten die Schwankungsdifferenz eine ganz beträchtliche ist. Im Weiteren können sowohl die Schwankungen zwischen den einzelnen Monaten als auch die Pentadenschwankungen in keiner Weise mit der Häufigkeit der Rausch- und Milzbrandfälle in Einklang gebracht werden, obwohl es hin und wieder nach einzelnen Barometercurven den Anschein hat, dass allerdings ein niedriger Barometerstand und hohe Temperatur einerseits mit einer beträchtlichen Vermehrung der Rauschbrandfälle andererseits in Einklang gebracht werden können. Ebensowenig Zuverlässiges in Betreff der Rauschbrandfälle wie der Barometerstand liefern auch die

*Temperaturcurven*, obwohl diese in unsern Bergen bei weitem grössern Schwankungen unterworfen sind als jene.

Es ergibt sich desshalb aus allen oben angeführten That-  
sachen, dass die Rauschbrandfälle weder an bestimmte geo-  
logische, noch an bis jetzt bestimmbare metereologische Ver-  
hältnisse gebunden sind, und dass höchst wahrscheinlich die  
oben angedeuteten Eigenthümlichkeiten unserer Oberländer-  
Alpen vor allen andern Faktoren hier den Ausschlag geben.

Trotzdem die Besitzer der Thiere nur theilweise ent-  
schädigt wurden, so ist die Höhe der Entschädigungssumme  
für den ganzen Kanton sowohl, wie für einzelne Aemter, laut  
den Tabellen eine recht beträchtliche, so dass mit Fug und  
Recht die Frage aufgeworfen werden kann, ob diese Ent-  
schädigungsansätze unter den gleichen alten Bedingungen noch  
länger als bis Jahresschluss 1884 ausgerichtet werden sollen  
oder nicht.

Die Entschädigungssumme pro 1882 und 1883 beträgt  
Fr. 68,704. 90; für das Halbjahr 1882 Fr. 18,250 und für das  
Jahr 1883 Fr. 50,454. 90. Aus der Gesamt-Tabelle, sowie  
aus den einzelnen Tabellen ist genau zu ersehen, mit wie  
viel jedes einzelne Amt und wie viel durchschnittlich für das  
einzelne Thier entschädigt worden ist. Aehnlich wie mit der  
absoluten Zahl steht auch mit der Entschädigungs-Summe  
das *Oberland* mit Fr. 42,440 pro 1882 und 1883 oben an,  
währenddem das *Seeland*, der *Oberaargau* und das *Emmen-  
thal* weit zurückbleiben und keiner von diesen Landestheilen  
für die angeführten Zeiträume nur Fr. 1000 erhalten hat.

Es sind besonders die Aemter Frutigen, Ober- und Nieder-  
simmenthal, die über Fr. 8000 erhalten haben.

Aus den Tabellen ist noch zu ersehen, wie viel jede  
einzelne Ortschaft im Amt erhalten hat und wie viel durch-  
schnittlich für jedes gefallene Thier in der Gemeinde ent-  
schädigt worden ist.

Im Jahre 1882 und 1883 wurde jedes an Rausch- oder  
Milzbrand gefallene Thier im Kanton mit Fr. 68. 61 im Durch-



schnitt entschädigt; im Jahr 1882 allein mit Fr. 63. 81 und  
im Jahr 1883 mit Fr. 69. 12.

---

Vorstehender Bericht wird genehmigt und soll durch den  
Druck veröffentlicht werden.

**Bern**, den 12. August 1884.

*Der Direktor des Innern:*  
**Steiger.**



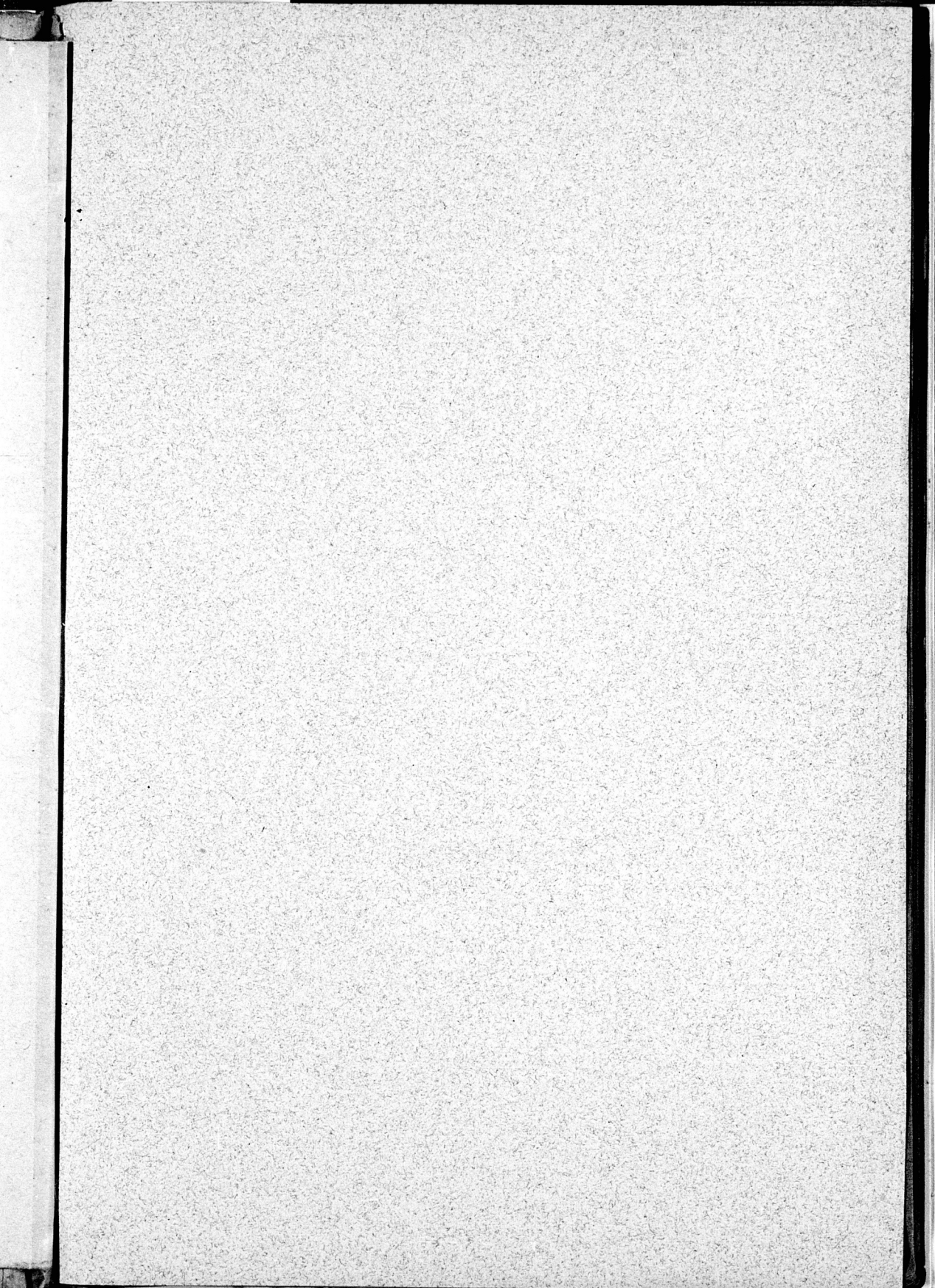



|                                           | Pferde | Ochsen | Stiere | Stierkalber | Kühe | Rinder | Kuh-Kalber | And. Haustiere | Gesamtzahl | Alter |     |     |     |     |     |        | Rauschbrand-fälle | Milchbrand-fälle | Zahl der ent-schiedigen Fälle | Zahl der thätw. ent-schiedigen Fälle | Zahl der nicht ent-schiedigen Fälle | Entschädigung für die Gemeinde | Entschädigung Durchschmitt | Entschädigungs-summe für das Amt | Durchschnitts-entschädigung für 1 Fall im Amt |
|-------------------------------------------|--------|--------|--------|-------------|------|--------|------------|----------------|------------|-------|-----|-----|-----|-----|-----|--------|-------------------|------------------|-------------------------------|--------------------------------------|-------------------------------------|--------------------------------|----------------------------|----------------------------------|-----------------------------------------------|
|                                           |        |        |        |             |      |        |            |                |            | 0-1   | 1-2 | 2-3 | 3-4 | 4-5 | 5-6 | Über 6 |                   |                  |                               |                                      |                                     |                                |                            |                                  |                                               |
| <b>Laupen.</b>                            | .      | .      | .      | .           | .    | .      | .          | .              | .          | .     | .   | .   | .   | .   | .   | .      | .                 | .                | .                             | .                                    | .                                   | .                              | .                          | .                                | .                                             |
| <b>Bern.</b>                              | .      | .      | .      | .           | .    | .      | .          | .              | .          | .     | .   | .   | .   | .   | .   | .      | .                 | .                | .                             | .                                    | .                                   | .                              | .                          | .                                | .                                             |
| Bern . . . . .                            | .      | .      | .      | .           | 1    | .      | .          | .              | 1          | .     | .   | .   | 1   | .   | .   | .      | 1                 | .                | 1                             | .                                    | .                                   | 150                            | 150,00                     | .                                | .                                             |
| Bolligen . . . . .                        | .      | .      | .      | .           | .    | 1      | .          | .              | 1          | .     | .   | 1   | .   | .   | .   | .      | 1                 | .                | 1                             | .                                    | .                                   | 60                             | 60,00                      | .                                | .                                             |
| Köniz . . . . .                           | .      | .      | .      | 3           | .    | .      | .          | .              | 3          | .     | .   | 2   | 1   | .   | .   | .      | 3                 | .                | 3                             | .                                    | .                                   | 450                            | 150,00                     | .                                | .                                             |
| Muri . . . . .                            | .      | .      | .      | .           | .    | 1      | .          | .              | 1          | .     | .   | 1   | .   | .   | .   | .      | 1                 | .                | 1                             | .                                    | .                                   | 60                             | 60,00                      | .                                | .                                             |
| Wohlen . . . . .                          | .      | .      | .      | .           | .    | 1      | .          | .              | 1          | .     | .   | .   | .   | .   | .   | .      | 1                 | .                | 1                             | .                                    | .                                   | 60                             | 60,00                      | .                                | .                                             |
| <i>Bern, Total</i>                        | .      | .      | .      | 4           | .    | 3      | .          | .              | 7          | .     | 3   | 3   | 1   | .   | .   | .      | 3                 | 4                | 7                             | .                                    | .                                   | 780                            | .                          | 780                              | 119,43                                        |
| <b>Fraubrunnen.</b>                       | .      | .      | .      | .           | .    | .      | .          | .              | .          | .     | .   | .   | .   | .   | .   | .      | .                 | .                | .                             | .                                    | .                                   | .                              | .                          | .                                | .                                             |
| Diemerswil . . . . .                      | .      | .      | .      | 1           | .    | .      | .          | .              | 1          | .     | .   | .   | .   | 1   | .   | .      | 1                 | .                | 1                             | .                                    | .                                   | 100                            | 100,00                     | .                                | .                                             |
| <i>Fraubrunnen, Total</i>                 | .      | .      | .      | 1           | .    | .      | .          | .              | 1          | .     | .   | .   | .   | 1   | .   | .      | 1                 | .                | 1                             | .                                    | .                                   | 100                            | .                          | 100                              | 100,00                                        |
| <b>Burgdorf.</b>                          | .      | .      | .      | .           | .    | .      | .          | .              | .          | .     | .   | .   | .   | .   | .   | .      | .                 | .                | .                             | .                                    | .                                   | .                              | .                          | .                                | .                                             |
| Burgdorf . . . . .                        | .      | .      | .      | 1           | .    | .      | .          | .              | 1          | .     | .   | 1   | .   | .   | .   | .      | 1                 | .                | 1                             | .                                    | .                                   | 150                            | 150,00                     | .                                | .                                             |
| <i>Burgdorf, Total</i>                    | .      | .      | .      | 1           | .    | .      | .          | .              | 1          | .     | .   | 1   | .   | .   | .   | .      | 1                 | .                | 1                             | .                                    | .                                   | 150                            | .                          | 150                              | 150,00                                        |
| <b>Mittelland Total</b>                   | .      | .      | .      | 11          | .    | 17     | 1          | .              | 29         | 3     | 15  | 1   | 5   | 2   | 2   | 1      | 23                | 6                | 29                            | .                                    | .                                   | 2520                           | .                          | 2520                             | 86,99                                         |
| <b>Oberrargau.</b>                        | .      | .      | .      | .           | .    | .      | .          | .              | .          | .     | .   | .   | .   | .   | .   | .      | .                 | .                | .                             | .                                    | .                                   | .                              | .                          | .                                | .                                             |
| Aarwangen.                                | .      | .      | .      | .           | .    | .      | .          | .              | .          | .     | .   | .   | .   | .   | .   | .      | .                 | .                | .                             | .                                    | .                                   | .                              | .                          | .                                | .                                             |
| Wangen.                                   | .      | .      | .      | .           | .    | .      | .          | .              | .          | .     | .   | .   | .   | .   | .   | .      | .                 | .                | .                             | .                                    | .                                   | .                              | .                          | .                                | .                                             |
| Attiswil . . . . .                        | .      | .      | .      | 1           | .    | .      | .          | .              | 1          | .     | .   | 1   | .   | .   | .   | .      | 1                 | .                | 1                             | .                                    | .                                   | 100                            | 100,00                     | .                                | .                                             |
| <i>Wangen, Total</i>                      | .      | .      | .      | 1           | .    | .      | .          | .              | 1          | .     | .   | 1   | .   | .   | .   | .      | 1                 | .                | 1                             | .                                    | .                                   | 100                            | .                          | 100                              | 100,00                                        |
| <b>Oberrargau Total</b>                   | .      | .      | .      | 1           | .    | .      | .          | .              | 1          | .     | .   | 1   | .   | .   | .   | .      | 1                 | .                | 1                             | .                                    | .                                   | 100                            | .                          | 100                              | 100,00                                        |
| <b>Seeland.</b>                           | .      | .      | .      | .           | .    | .      | .          | .              | .          | .     | .   | .   | .   | .   | .   | .      | .                 | .                | .                             | .                                    | .                                   | .                              | .                          | .                                | .                                             |
| Büren . . . . .                           | .      | .      | .      | .           | .    | .      | .          | .              | .          | .     | .   | .   | .   | .   | .   | .      | .                 | .                | .                             | .                                    | .                                   | .                              | .                          | .                                | .                                             |
| Biel.                                     | .      | .      | .      | .           | .    | .      | .          | .              | .          | .     | .   | .   | .   | .   | .   | .      | .                 | .                | .                             | .                                    | .                                   | .                              | .                          | .                                | .                                             |
| Leutbruggen . . . . .                     | .      | .      | .      | .           | .    | 1      | .          | .              | 1          | .     | 1   | .   | .   | .   | .   | .      | 1                 | .                | 1                             | .                                    | .                                   | 60                             | 60,00                      | .                                | .                                             |
| <i>Biel, Total</i>                        | .      | .      | .      | .           | .    | 1      | .          | .              | 1          | .     | 1   | .   | .   | .   | .   | .      | 1                 | .                | 1                             | .                                    | .                                   | 60                             | .                          | 60                               | 60,00                                         |
| <b>Nidau.</b>                             | .      | .      | .      | .           | .    | .      | .          | .              | .          | .     | .   | .   | .   | .   | .   | .      | .                 | .                | .                             | .                                    | .                                   | .                              | .                          | .                                | .                                             |
| Aegerlen . . . . .                        | .      | .      | .      | .           | .    | 1      | .          | .              | 1          | .     | 1   | .   | .   | .   | .   | .      | 1                 | .                | 1                             | .                                    | .                                   | 60                             | 60,00                      | .                                | .                                             |
| <i>Nidau, Total</i>                       | .      | .      | .      | .           | .    | 1      | .          | .              | 1          | .     | 1   | .   | .   | .   | .   | .      | 1                 | .                | 1                             | .                                    | .                                   | 60                             | .                          | 60                               | 60,00                                         |
| <b>Aarberg . . . . .</b>                  | .      | .      | .      | .           | .    | .      | .          | .              | .          | .     | .   | .   | .   | .   | .   | .      | .                 | .                | .                             | .                                    | .                                   | .                              | .                          | .                                | .                                             |
| <b>Erlach.</b>                            | .      | .      | .      | .           | .    | .      | .          | .              | .          | .     | .   | .   | .   | .   | .   | .      | .                 | .                | .                             | .                                    | .                                   | .                              | .                          | .                                | .                                             |
| <b>Seeland Total</b>                      | .      | .      | .      | .           | .    | 2      | .          | .              | 2          | .     | 2   | .   | .   | .   | .   | .      | 1                 | 1                | 2                             | .                                    | .                                   | 120                            | .                          | 120                              | 60,00                                         |
| <b>Jura.</b>                              | .      | .      | .      | .           | .    | .      | .          | .              | .          | .     | .   | .   | .   | .   | .   | .      | .                 | .                | .                             | .                                    | .                                   | .                              | .                          | .                                | .                                             |
| Neuenstadt . . . . .                      | .      | .      | .      | .           | .    | .      | .          | .              | .          | .     | .   | .   | .   | .   | .   | .      | .                 | .                | .                             | .                                    | .                                   | .                              | .                          | .                                | .                                             |
| Courtellary.                              | .      | .      | .      | .           | .    | .      | .          | .              | .          | .     | .   | .   | .   | .   | .   | .      | .                 | .                | .                             | .                                    | .                                   | .                              | .                          | .                                | .                                             |
| Orvin . . . . .                           | 1      | .      | .      | .           | 1    | .      | .          | .              | 2          | .     | 2   | .   | .   | .   | .   | .      | 2                 | .                | 2                             | .                                    | .                                   | 120                            | 60,00                      | .                                | .                                             |
| Tramelan-dessous . . . . .                | 1      | .      | .      | .           | 1    | .      | .          | .              | 2          | .     | 1   | .   | 1   | .   | .   | .      | 2                 | .                | 2                             | .                                    | .                                   | 210                            | 105,00                     | .                                | .                                             |
| <i>Courtellary, Total</i>                 | 2      | .      | .      | .           | 2    | .      | .          | .              | 4          | .     | 3   | .   | 1   | .   | .   | .      | 4                 | .                | 4                             | .                                    | .                                   | 330                            | .                          | 330                              | 82,50                                         |
| <b>Münster.</b>                           | .      | .      | .      | .           | .    | .      | .          | .              | .          | .     | .   | .   | .   | .   | .   | .      | .                 | .                | .                             | .                                    | .                                   | .                              | .                          | .                                | .                                             |
| Béprahon . . . . .                        | .      | .      | .      | .           | .    | 2      | .          | .              | 2          | .     | 1   | .   | .   | .   | .   | .      | 2                 | .                | 2                             | .                                    | .                                   | 120                            | 60,00                      | .                                | .                                             |
| Devillard . . . . .                       | .      | .      | .      | .           | 1    | .      | .          | .              | 1          | .     | .   | .   | .   | .   | .   | .      | 1                 | .                | 1                             | .                                    | .                                   | 40                             | 40,00                      | .                                | .                                             |
| Champoz . . . . .                         | .      | .      | .      | .           | 1    | .      | .          | .              | 1          | .     | .   | .   | .   | .   | .   | .      | 1                 | .                | 1                             | .                                    | .                                   | 120                            | 120,00                     | .                                | .                                             |
| Court . . . . .                           | 1      | .      | .      | .           | .    | 1      | .          | .              | 1          | .     | .   | .   | .   | .   | .   | .      | 1                 | .                | 1                             | .                                    | .                                   | 60                             | 60,00                      | .                                | .                                             |
| Crémone . . . . .                         | .      | .      | .      | .           | 2    | .      | .          | .              | 2          | .     | .   | .   | .   | .   | .   | .      | 2                 | .                | 2                             | .                                    | .                                   | 120                            | 60,00                      | .                                | .                                             |
| Eschert . . . . .                         | 2      | .      | .      | .           | 2    | .      | .          | .              | 4          | .     | 3   | 1   | .   | .   | .   | .      | 3                 | 1                | 4                             | .                                    | .                                   | 330                            | 82,50                      | .                                | .                                             |
| Gonevez . . . . .                         | .      | .      | .      | .           | 1    | .      | .          | .              | 1          | .     | .   | .   | .   | .   | .   | .      | 1                 | .                | 1                             | .                                    | .                                   | 60                             | 60,00                      | .                                | .                                             |
| Grandval . . . . .                        | 2      | .      | .      | .           | 1    | .      | .          | .              | 3          | .     | .   | 2   | 1   | .   | .   | .      | 3                 | .                | 3                             | .                                    | .                                   | 240                            | 80,00                      | .                                | .                                             |
| Münster . . . . .                         | 1      | .      | .      | .           | 1    | .      | .          | .              | 1          | .     | .   | .   | .   | .   | .   | .      | 1                 | .                | 1                             | .                                    | .                                   | 120                            | 120,00                     | .                                | .                                             |
| Soubos . . . . .                          | .      | .      | .      | .           | .    | 1      | .          | .              | 1          | .     | .   | .   | .   | .   | .   | .      | 1                 | .                | 1                             | .                                    | .                                   | 120                            | 120,00                     | .                                | .                                             |
| <i>Münster, Total</i>                     | 6      | .      | .      | .           | 11   | .      | .          | .              | 17         | 1     | 13  | 3   | .   | .   | .   | .      | 13                | 4                | 17                            | .                                    | .                                   | 1330                           | .                          | 1330                             | 78,23                                         |
| <b>Freibergen.</b>                        | .      | .      | .      | .           | .    | .      | .          | .              | .          | .     | .   | .   | .   | .   | .   | .      | .                 | .                | .                             | .                                    | .                                   | .                              | .                          | .                                | .                                             |
| Bémont . . . . .                          | .      | .      | .      | 1           | .    | 5      | .          | .              | 6          | 4     | 1   | .   | 1   | .   | .   | .      | 6                 | .                | 6                             | .                                    | .                                   | 370                            | 61,66                      | .                                | .                                             |
| Montfaucon . . . . .                      | .      | .      | .      | .           | .    | 1      | .          | .              | 1          | 1     | .   | .   | .   | .   | .   | .      | 1                 | .                | 1                             | .                                    | .                                   | 40                             | 40,00                      | .                                | .                                             |
| Saignelégier . . . . .                    | .      | .      | .      | 1           | .    | .      | .          | .              | 1          | .     | .   | .   | .   | .   | .   | .      | 1                 | .                | 1                             | .                                    | .                                   | 100                            | 100,00                     | .                                | .                                             |
| <i>Freibergen, Total</i>                  | .      | .      | .      | 2           | .    | 6      | .          | .              | 8          | 5     | 1   | .   | 1   | 1   | .   | .      | 8                 | .                | 8                             | .                                    | .                                   | 510                            | .                          | 510                              | 63,75                                         |
| <b>Pruntrut.</b>                          | .      | .      | .      | .           | .    | .      | .          | .              | .          | .     | .   | .   | .   | .   | .   | .      | .                 | .                | .                             | .                                    | .                                   | .                              | .                          | .                                | .                                             |
| Aile . . . . .                            | .      | .      | .      | .           | .    | 1      | .          | .              | 1          | .     | 1   | .   | .   | .   | .   | .      | 1                 | .                | 1                             | .                                    | .                                   | 120                            | 120,00                     | .                                | .                                             |
| Cornol . . . . .                          | .      | .      | .      | .           | .    | 1      | .          | .              | 1          | .     | .   | 1   | .   | .   | .   | .      | 1                 | .                | 1                             | .                                    | .                                   | 120                            | 120,00                     | .                                | .                                             |
| Pruntrut . . . . .                        | .      | .      | .      | 1           | .    | .      | .          | .              | 1          | .     | .   | .   | .   | .   | .   | .      | 1                 | .                | 1                             | .                                    | .                                   | 100                            | 100,00                     | .                                | .                                             |
| <i>Pruntrut, Total</i>                    | .      | .      | .      | 1           | .    | 2      | .          | .              | 3          | .     | 1   | 1   | .   | .   | .   | 1      | 2                 | 1                | 3                             | .                                    | .                                   | 340                            | .                          | 340                              | 113,33                                        |
| <b>Delsberg.</b>                          | .      | .      | .      | .           | .    | .      | .          | .              | .          | .     | .   | .   | .   | .   | .   | .      | .                 | .                | .                             | .                                    | .                                   | .                              | .                          | .                                | .                                             |
| Saulcy . . . . .                          | .      | .      | .      | .           | .    | 1      | .          | .              | 1          | .     | 1   | .   | .   | .   | .   | .      | 1                 | .                | 1                             | .                                    | .                                   | 60                             | 60,00                      | .                                | .                                             |
| Vermes . . . . .                          | .      | .      | .      | .           | .    | 5      | .          | .              | 5          | .     | 3   | 1   | 1   | .   | .   | .      | 5                 | .                | 5                             | .                                    | .                                   | 450                            | 90,00                      | .                                | .                                             |
| <i>Delsberg, Total</i>                    | .      | .      | .      | .           | .    | 6      | .          | .              | 6          | .     | 4   | 1   | 1   | .   | .   | .      | 6                 | .                | 6                             | .                                    | .                                   | 510                            | .                          | 510                              | 85,00                                         |
| <b>Laufen.</b>                            | .      | .      | .      | .           | .    | .      | .          | .              | .          | .     | .   | .   | .   | .   | .   | .      | .                 | .                | .                             | .                                    | .                                   | .                              | .                          | .                                | .                                             |
| <b>Jura Total</b>                         | .      | .      | .      | 8           | .    | 3      | 27         | .              | 38         | 6     | 22  | 4   | 4   | .   | 1   | 1      | 33                | 5                | 38                            | .                                    | 3                                   | 3020                           | .                          | 3020                             | 79,47                                         |
| <b>TOTAL während dem 2. Halbjahr 1892</b> | .      | 17     | 15     | 7           | 26   | 133    | 88         | .              | 286        | 108   | 143 | 14  | 13  | 4   | 1   | 3      | 271               | 15               | 286                           | .                                    | .                                   | 18250                          | .                          | 18250                            | 63,81                                         |

|           | Januar |  |  |  |      |  |  |  |       |            |  |  | Februar |  |  |  |       |  |  |             |       |  |  |  | März  |  |  |  |       |           |  |  |       |  |  |  | April |  |  |         |       |  |  |  |       |  |  |  | Mai   |                 |  |  |       |  |  |  |       |  |  |                   | Juni  |  |  |  |       |  |  |  |       |       |  |  | Juli  |  |  |  |        |  |  |                |  |  |  |  | August |  |  |  |  |            |  |  |  |  |  |  | September |  |  |               |  |  |  |  |  |  |  |  | Oktober |                 |  |  |  |  |  |  |  |  |  |             | November |  |  |  |  |  |  |  |  |              |  |  | Dezember |  |  |  |  |  |  |           |  |  |  |  | Alter |  |  |  |  |                | Rassebrand | Zahl der ein-<br>schädigen Fälle | Weisse etwählig | Festsetzung<br>für die Gemeinde | Durchschnitts-<br>entschädigung | Ersatz-<br>summe<br>für das Amt | Büchschäden<br>Entschädigung für 1 Fall<br>in der |  |  |         |  |  |  |  |  |  |  |  |  |       |  |  |  |  |  |  |  |  |  |
|-----------|--------|--|--|--|------|--|--|--|-------|------------|--|--|---------|--|--|--|-------|--|--|-------------|-------|--|--|--|-------|--|--|--|-------|-----------|--|--|-------|--|--|--|-------|--|--|---------|-------|--|--|--|-------|--|--|--|-------|-----------------|--|--|-------|--|--|--|-------|--|--|-------------------|-------|--|--|--|-------|--|--|--|-------|-------|--|--|-------|--|--|--|--------|--|--|----------------|--|--|--|--|--------|--|--|--|--|------------|--|--|--|--|--|--|-----------|--|--|---------------|--|--|--|--|--|--|--|--|---------|-----------------|--|--|--|--|--|--|--|--|--|-------------|----------|--|--|--|--|--|--|--|--|--------------|--|--|----------|--|--|--|--|--|--|-----------|--|--|--|--|-------|--|--|--|--|----------------|------------|----------------------------------|-----------------|---------------------------------|---------------------------------|---------------------------------|---------------------------------------------------|--|--|---------|--|--|--|--|--|--|--|--|--|-------|--|--|--|--|--|--|--|--|--|
|           | 1-5    |  |  |  | 5-10 |  |  |  | 10-15 |            |  |  | 15-20   |  |  |  | 20-25 |  |  |             | 25-30 |  |  |  | 30-35 |  |  |  | 35-40 |           |  |  | 40-45 |  |  |  | 45-50 |  |  |         | 50-55 |  |  |  | 55-60 |  |  |  | 60-65 |                 |  |  | 65-70 |  |  |  | 70-75 |  |  |                   | 75-80 |  |  |  | 80-85 |  |  |  | 85-90 |       |  |  | 90-95 |  |  |  | 95-100 |  |  |                |  |  |  |  |        |  |  |  |  |            |  |  |  |  |  |  |           |  |  |               |  |  |  |  |  |  |  |  |         |                 |  |  |  |  |  |  |  |  |  |             |          |  |  |  |  |  |  |  |  |              |  |  |          |  |  |  |  |  |  |           |  |  |  |  |       |  |  |  |  |                |            |                                  |                 |                                 |                                 |                                 |                                                   |  |  |         |  |  |  |  |  |  |  |  |  |       |  |  |  |  |  |  |  |  |  |
|           | 1-5    |  |  |  | 5-10 |  |  |  | 10-15 |            |  |  | 15-20   |  |  |  | 20-25 |  |  |             | 25-30 |  |  |  | 30-35 |  |  |  | 35-40 |           |  |  | 40-45 |  |  |  | 45-50 |  |  |         | 50-55 |  |  |  | 55-60 |  |  |  | 60-65 |                 |  |  | 65-70 |  |  |  | 70-75 |  |  |                   | 75-80 |  |  |  | 80-85 |  |  |  | 85-90 |       |  |  | 90-95 |  |  |  | 95-100 |  |  |                |  |  |  |  |        |  |  |  |  |            |  |  |  |  |  |  |           |  |  |               |  |  |  |  |  |  |  |  |         |                 |  |  |  |  |  |  |  |  |  |             |          |  |  |  |  |  |  |  |  |              |  |  |          |  |  |  |  |  |  |           |  |  |  |  |       |  |  |  |  |                |            |                                  |                 |                                 |                                 |                                 |                                                   |  |  |         |  |  |  |  |  |  |  |  |  |       |  |  |  |  |  |  |  |  |  |
| Oberland. |        |  |  |  |      |  |  |  |       | Oberhasle. |  |  |         |  |  |  |       |  |  | Interlaken. |       |  |  |  |       |  |  |  |       | Frutigen. |  |  |       |  |  |  |       |  |  | Saanen. |       |  |  |  |       |  |  |  |       | Obersimmenthal. |  |  |       |  |  |  |       |  |  | Niedersimmenthal. |       |  |  |  |       |  |  |  |       | Thun. |  |  |       |  |  |  |        |  |  | Oberland Total |  |  |  |  |        |  |  |  |  | Emmenthal. |  |  |  |  |  |  |           |  |  | Trachselwald. |  |  |  |  |  |  |  |  |         | Emmenthal Total |  |  |  |  |  |  |  |  |  | Mittelland. |          |  |  |  |  |  |  |  |  | Konolfingen. |  |  |          |  |  |  |  |  |  | Seftigen. |  |  |  |  |       |  |  |  |  | Schwarzenburg. |            |                                  |                 |                                 |                                 |                                 |                                                   |  |  | Laupen. |  |  |  |  |  |  |  |  |  | Bern. |  |  |  |  |  |  |  |  |  |
| Oberland. |        |  |  |  |      |  |  |  |       | Oberhasle. |  |  |         |  |  |  |       |  |  | Interlaken. |       |  |  |  |       |  |  |  |       | Frutigen. |  |  |       |  |  |  |       |  |  | Saanen. |       |  |  |  |       |  |  |  |       | Obersimmenthal. |  |  |       |  |  |  |       |  |  | Niedersimmenthal. |       |  |  |  |       |  |  |  |       | Thun. |  |  |       |  |  |  |        |  |  | Oberland Total |  |  |  |  |        |  |  |  |  | Emmenthal. |  |  |  |  |  |  |           |  |  | Trachselwald. |  |  |  |  |  |  |  |  |         | Emmenthal Total |  |  |  |  |  |  |  |  |  | Mittelland. |          |  |  |  |  |  |  |  |  | Konolfingen. |  |  |          |  |  |  |  |  |  | Seftigen. |  |  |  |  |       |  |  |  |  | Schwarzenburg. |            |                                  |                 |                                 |                                 |                                 |                                                   |  |  | Laupen. |  |  |  |  |  |  |  |  |  | Bern. |  |  |  |  |  |  |  |  |  |
| Oberland. |        |  |  |  |      |  |  |  |       | Oberhasle. |  |  |         |  |  |  |       |  |  | Interlaken. |       |  |  |  |       |  |  |  |       | Frutigen. |  |  |       |  |  |  |       |  |  | Saanen. |       |  |  |  |       |  |  |  |       | Obersimmenthal. |  |  |       |  |  |  |       |  |  | Niedersimmenthal. |       |  |  |  |       |  |  |  |       | Thun. |  |  |       |  |  |  |        |  |  | Oberland Total |  |  |  |  |        |  |  |  |  | Emmenthal. |  |  |  |  |  |  |           |  |  | Trachselwald. |  |  |  |  |  |  |  |  |         | Emmenthal Total |  |  |  |  |  |  |  |  |  | Mittelland. |          |  |  |  |  |  |  |  |  | Konolfingen. |  |  |          |  |  |  |  |  |  | Seftigen. |  |  |  |  |       |  |  |  |  | Schwarzenburg. |            |                                  |                 |                                 |                                 |                                 |                                                   |  |  | Laupen. |  |  |  |  |  |  |  |  |  | Bern. |  |  |  |  |  |  |  |  |  |
| Oberland. |        |  |  |  |      |  |  |  |       | Oberhasle. |  |  |         |  |  |  |       |  |  | Interlaken. |       |  |  |  |       |  |  |  |       | Frutigen. |  |  |       |  |  |  |       |  |  | Saanen. |       |  |  |  |       |  |  |  |       | Obersimmenthal. |  |  |       |  |  |  |       |  |  | Niedersimmenthal. |       |  |  |  |       |  |  |  |       | Thun. |  |  |       |  |  |  |        |  |  | Oberland Total |  |  |  |  |        |  |  |  |  | Emmenthal. |  |  |  |  |  |  |           |  |  | Trachselwald. |  |  |  |  |  |  |  |  |         | Emmenthal Total |  |  |  |  |  |  |  |  |  | Mittelland. |          |  |  |  |  |  |  |  |  | Konolfingen. |  |  |          |  |  |  |  |  |  | Seftigen. |  |  |  |  |       |  |  |  |  | Schwarzenburg. |            |                                  |                 |                                 |                                 |                                 |                                                   |  |  | Laupen. |  |  |  |  |  |  |  |  |  | Bern. |  |  |  |  |  |  |  |  |  |
| Oberland. |        |  |  |  |      |  |  |  |       | Oberhasle. |  |  |         |  |  |  |       |  |  | Interlaken. |       |  |  |  |       |  |  |  |       | Frutigen. |  |  |       |  |  |  |       |  |  | Saanen. |       |  |  |  |       |  |  |  |       | Obersimmenthal. |  |  |       |  |  |  |       |  |  | Niedersimmenthal. |       |  |  |  |       |  |  |  |       | Thun. |  |  |       |  |  |  |        |  |  | Oberland Total |  |  |  |  |        |  |  |  |  | Emmenthal. |  |  |  |  |  |  |           |  |  | Trachselwald. |  |  |  |  |  |  |  |  |         | Emmenthal Total |  |  |  |  |  |  |  |  |  | Mittelland. |          |  |  |  |  |  |  |  |  | Konolfingen. |  |  |          |  |  |  |  |  |  | Seftigen. |  |  |  |  |       |  |  |  |  | Schwarzenburg. |            |                                  |                 |                                 |                                 |                                 |                                                   |  |  | Laupen. |  |  |  |  |  |  |  |  |  | Bern. |  |  |  |  |  |  |  |  |  |
| Oberland. |        |  |  |  |      |  |  |  |       | Oberhasle. |  |  |         |  |  |  |       |  |  | Interlaken. |       |  |  |  |       |  |  |  |       | Frutigen. |  |  |       |  |  |  |       |  |  | Saanen. |       |  |  |  |       |  |  |  |       | Obersimmenthal. |  |  |       |  |  |  |       |  |  | Niedersimmenthal. |       |  |  |  |       |  |  |  |       | Thun. |  |  |       |  |  |  |        |  |  | Oberland Total |  |  |  |  |        |  |  |  |  | Emmenthal. |  |  |  |  |  |  |           |  |  | Trachselwald. |  |  |  |  |  |  |  |  |         | Emmenthal Total |  |  |  |  |  |  |  |  |  | Mittelland. |          |  |  |  |  |  |  |  |  | Konolfingen. |  |  |          |  |  |  |  |  |  | Seftigen. |  |  |  |  |       |  |  |  |  | Schwarzenburg. |            |                                  |                 |                                 |                                 |                                 |                                                   |  |  | Laupen. |  |  |  |  |  |  |  |  |  | Bern. |  |  |  |  |  |  |  |  |  |
| Oberland. |        |  |  |  |      |  |  |  |       | Oberhasle. |  |  |         |  |  |  |       |  |  | Interlaken. |       |  |  |  |       |  |  |  |       | Frutigen. |  |  |       |  |  |  |       |  |  | Saanen. |       |  |  |  |       |  |  |  |       | Obersimmenthal. |  |  |       |  |  |  |       |  |  | Niedersimmenthal. |       |  |  |  |       |  |  |  |       | Thun. |  |  |       |  |  |  |        |  |  | Oberland Total |  |  |  |  |        |  |  |  |  | Emmenthal. |  |  |  |  |  |  |           |  |  | Trachselwald. |  |  |  |  |  |  |  |  |         | Emmenthal Total |  |  |  |  |  |  |  |  |  | Mittelland. |          |  |  |  |  |  |  |  |  | Konolfingen. |  |  |          |  |  |  |  |  |  | Seftigen. |  |  |  |  |       |  |  |  |  | Schwarzenburg. |            |                                  |                 |                                 |                                 |                                 |                                                   |  |  | Laupen. |  |  |  |  |  |  |  |  |  | Bern. |  |  |  |  |  |  |  |  |  |
| Oberland. |        |  |  |  |      |  |  |  |       | Oberhasle. |  |  |         |  |  |  |       |  |  | Interlaken. |       |  |  |  |       |  |  |  |       | Frutigen. |  |  |       |  |  |  |       |  |  | Saanen. |       |  |  |  |       |  |  |  |       | Obersimmenthal. |  |  |       |  |  |  |       |  |  | Niedersimmenthal. |       |  |  |  |       |  |  |  |       | Thun. |  |  |       |  |  |  |        |  |  | Oberland Total |  |  |  |  |        |  |  |  |  | Emmenthal. |  |  |  |  |  |  |           |  |  | Trachselwald. |  |  |  |  |  |  |  |  |         | Emmenthal Total |  |  |  |  |  |  |  |  |  | Mittelland. |          |  |  |  |  |  |  |  |  | Konolfingen. |  |  |          |  |  |  |  |  |  | Seftigen. |  |  |  |  |       |  |  |  |  | Schwarzenburg. |            |                                  |                 |                                 |                                 |                                 |                                                   |  |  | Laupen. |  |  |  |  |  |  |  |  |  | Bern. |  |  |  |  |  |  |  |  |  |
| Oberland. |        |  |  |  |      |  |  |  |       | Oberhasle. |  |  |         |  |  |  |       |  |  | Interlaken. |       |  |  |  |       |  |  |  |       | Frutigen. |  |  |       |  |  |  |       |  |  | Saanen. |       |  |  |  |       |  |  |  |       | Obersimmenthal. |  |  |       |  |  |  |       |  |  | Niedersimmenthal. |       |  |  |  |       |  |  |  |       | Thun. |  |  |       |  |  |  |        |  |  | Oberland Total |  |  |  |  |        |  |  |  |  | Emmenthal. |  |  |  |  |  |  |           |  |  | Trachselwald. |  |  |  |  |  |  |  |  |         | Emmenthal Total |  |  |  |  |  |  |  |  |  | Mittelland. |          |  |  |  |  |  |  |  |  | Konolfingen. |  |  |          |  |  |  |  |  |  | Seftigen. |  |  |  |  |       |  |  |  |  | Schwarzenburg. |            |                                  |                 |                                 |                                 |                                 |                                                   |  |  | Laupen. |  |  |  |  |  |  |  |  |  | Bern. |  |  |  |  |  |  |  |  |  |
| Oberland. |        |  |  |  |      |  |  |  |       | Oberhasle. |  |  |         |  |  |  |       |  |  | Interlaken. |       |  |  |  |       |  |  |  |       | Frutigen. |  |  |       |  |  |  |       |  |  | Saanen. |       |  |  |  |       |  |  |  |       | Obersimmenthal. |  |  |       |  |  |  |       |  |  | Niedersimmenthal. |       |  |  |  |       |  |  |  |       | Thun. |  |  |       |  |  |  |        |  |  | Oberland Total |  |  |  |  |        |  |  |  |  | Emmenthal. |  |  |  |  |  |  |           |  |  | Trachselwald. |  |  |  |  |  |  |  |  |         | Emmenthal Total |  |  |  |  |  |  |  |  |  | Mittelland. |          |  |  |  |  |  |  |  |  | Konolfingen. |  |  |          |  |  |  |  |  |  | Seftigen. |  |  |  |  |       |  |  |  |  | Schwarzenburg. |            |                                  |                 |                                 |                                 |                                 |                                                   |  |  | Laupen. |  |  |  |  |  |  |  |  |  | Bern. |  |  |  |  |  |  |  |  |  |
| Oberland. |        |  |  |  |      |  |  |  |       | Oberhasle. |  |  |         |  |  |  |       |  |  | Interlaken. |       |  |  |  |       |  |  |  |       | Frutigen. |  |  |       |  |  |  |       |  |  | Saanen. |       |  |  |  |       |  |  |  |       | Obersimmenthal. |  |  |       |  |  |  |       |  |  | Niedersimmenthal. |       |  |  |  |       |  |  |  |       | Thun. |  |  |       |  |  |  |        |  |  | Oberland Total |  |  |  |  |        |  |  |  |  | Emmenthal. |  |  |  |  |  |  |           |  |  | Trachselwald. |  |  |  |  |  |  |  |  |         | Emmenthal Total |  |  |  |  |  |  |  |  |  | Mittelland. |          |  |  |  |  |  |  |  |  | Konolfingen. |  |  |          |  |  |  |  |  |  | Seftigen. |  |  |  |  |       |  |  |  |  | Schwarzenburg. |            |                                  |                 |                                 |                                 |                                 |                                                   |  |  | Laupen. |  |  |  |  |  |  |  |  |  | Bern. |  |  |  |  |  |  |  |  |  |
| Oberland. |        |  |  |  |      |  |  |  |       | Oberhasle. |  |  |         |  |  |  |       |  |  | Interlaken. |       |  |  |  |       |  |  |  |       | Frutigen. |  |  |       |  |  |  |       |  |  | Saanen. |       |  |  |  |       |  |  |  |       | Obersimmenthal. |  |  |       |  |  |  |       |  |  | Niedersimmenthal. |       |  |  |  |       |  |  |  |       | Thun. |  |  |       |  |  |  |        |  |  | Oberland Total |  |  |  |  |        |  |  |  |  | Emmenthal. |  |  |  |  |  |  |           |  |  | Trachselwald. |  |  |  |  |  |  |  |  |         | Emmenthal Total |  |  |  |  |  |  |  |  |  | Mittelland. |          |  |  |  |  |  |  |  |  | Konolfingen. |  |  |          |  |  |  |  |  |  | Seftigen. |  |  |  |  |       |  |  |  |  | Schwarzenburg. |            |                                  |                 |                                 |                                 |                                 |                                                   |  |  | Laupen. |  |  |  |  |  |  |  |  |  | Bern. |  |  |  |  |  |  |  |  |  |
| Oberland. |        |  |  |  |      |  |  |  |       | Oberhasle. |  |  |         |  |  |  |       |  |  | Interlaken. |       |  |  |  |       |  |  |  |       | Frutigen. |  |  |       |  |  |  |       |  |  | Saanen. |       |  |  |  |       |  |  |  |       | Obersimmenthal. |  |  |       |  |  |  |       |  |  | Niedersimmenthal. |       |  |  |  |       |  |  |  |       | Thun. |  |  |       |  |  |  |        |  |  | Oberland Total |  |  |  |  |        |  |  |  |  | Emmenthal. |  |  |  |  |  |  |           |  |  | Trachselwald. |  |  |  |  |  |  |  |  |         | Emmenthal Total |  |  |  |  |  |  |  |  |  | Mittelland. |          |  |  |  |  |  |  |  |  | Konolfingen. |  |  |          |  |  |  |  |  |  | Seftigen. |  |  |  |  |       |  |  |  |  | Schwarzenburg. |            |                                  |                 |                                 |                                 |                                 |                                                   |  |  | Laupen. |  |  |  |  |  |  |  |  |  | Bern. |  |  |  |  |  |  |  |  |  |
| Oberland. |        |  |  |  |      |  |  |  |       | Oberhasle. |  |  |         |  |  |  |       |  |  | Interlaken. |       |  |  |  |       |  |  |  |       | Frutigen. |  |  |       |  |  |  |       |  |  | Saanen. |       |  |  |  |       |  |  |  |       | Obersimmenthal. |  |  |       |  |  |  |       |  |  | Niedersimmenthal. |       |  |  |  |       |  |  |  |       | Thun. |  |  |       |  |  |  |        |  |  | Oberland Total |  |  |  |  |        |  |  |  |  | Emmenthal. |  |  |  |  |  |  |           |  |  | Trachselwald. |  |  |  |  |  |  |  |  |         | Emmenthal Total |  |  |  |  |  |  |  |  |  | Mittelland. |          |  |  |  |  |  |  |  |  | Konolfingen. |  |  |          |  |  |  |  |  |  | Seftigen. |  |  |  |  |       |  |  |  |  | Schwarzenburg. |            |                                  |                 |                                 |                                 |                                 |                                                   |  |  | Laupen. |  |  |  |  |  |  |  |  |  | Bern. |  |  |  |  |  |  |  |  |  |
| Oberland. |        |  |  |  |      |  |  |  |       | Oberhasle. |  |  |         |  |  |  |       |  |  | Interlaken. |       |  |  |  |       |  |  |  |       | Frutigen. |  |  |       |  |  |  |       |  |  | Saanen. |       |  |  |  |       |  |  |  |       | Obersimmenthal. |  |  |       |  |  |  |       |  |  | Niedersimmenthal. |       |  |  |  |       |  |  |  |       | Thun. |  |  |       |  |  |  |        |  |  | Oberland Total |  |  |  |  |        |  |  |  |  | Emmenthal. |  |  |  |  |  |  |           |  |  | Trachselwald. |  |  |  |  |  |  |  |  |         | Emmenthal Total |  |  |  |  |  |  |  |  |  | Mittelland. |          |  |  |  |  |  |  |  |  | Konolfingen. |  |  |          |  |  |  |  |  |  | Seftigen. |  |  |  |  |       |  |  |  |  | Schwarzenburg. |            |                                  |                 |                                 |                                 |                                 |                                                   |  |  | Laupen. |  |  |  |  |  |  |  |  |  | Bern. |  |  |  |  |  |  |  |  |  |
| Oberland. |        |  |  |  |      |  |  |  |       | Oberhasle. |  |  |         |  |  |  |       |  |  | Interlaken. |       |  |  |  |       |  |  |  |       | Frutigen. |  |  |       |  |  |  |       |  |  | Saanen. |       |  |  |  |       |  |  |  |       | Obersimmenthal. |  |  |       |  |  |  |       |  |  | Niedersimmenthal. |       |  |  |  |       |  |  |  |       | Thun. |  |  |       |  |  |  |        |  |  | Oberland Total |  |  |  |  |        |  |  |  |  | Emmenthal. |  |  |  |  |  |  |           |  |  | Trachselwald. |  |  |  |  |  |  |  |  |         | Emmenthal Total |  |  |  |  |  |  |  |  |  | Mittelland. |          |  |  |  |  |  |  |  |  | Konolfingen. |  |  |          |  |  |  |  |  |  | Seftigen. |  |  |  |  |       |  |  |  |  | Schwarzenburg. |            |                                  |                 |                                 |                                 |                                 |                                                   |  |  | Laupen. |  |  |  |  |  |  |  |  |  | Bern. |  |  |  |  |  |  |  |  |  |
| Oberland. |        |  |  |  |      |  |  |  |       | Oberhasle. |  |  |         |  |  |  |       |  |  | Interlaken. |       |  |  |  |       |  |  |  |       | Frutigen. |  |  |       |  |  |  |       |  |  | Saanen. |       |  |  |  |       |  |  |  |       | Obersimmenthal. |  |  |       |  |  |  |       |  |  | Niedersimmenthal. |       |  |  |  |       |  |  |  |       | Thun. |  |  |       |  |  |  |        |  |  | Oberland Total |  |  |  |  |        |  |  |  |  | Emmenthal. |  |  |  |  |  |  |           |  |  | Trachselwald. |  |  |  |  |  |  |  |  |         | Emmenthal Total |  |  |  |  |  |  |  |  |  | Mittelland. |          |  |  |  |  |  |  |  |  | Konolfingen. |  |  |          |  |  |  |  |  |  | Seftigen. |  |  |  |  |       |  |  |  |  | Schwarzenburg. |            |                                  |                 |                                 |                                 |                                 |                                                   |  |  | Laupen. |  |  |  |  |  |  |  |  |  | Bern. |  |  |  |  |  |  |  |  |  |
| Oberland. |        |  |  |  |      |  |  |  |       | Oberhasle. |  |  |         |  |  |  |       |  |  | Interlaken. |       |  |  |  |       |  |  |  |       | Frutigen. |  |  |       |  |  |  |       |  |  | Saanen. |       |  |  |  |       |  |  |  |       | Obersimmenthal. |  |  |       |  |  |  |       |  |  | Niedersimmenthal. |       |  |  |  |       |  |  |  |       | Thun. |  |  |       |  |  |  |        |  |  | Oberland Total |  |  |  |  |        |  |  |  |  | Emmenthal. |  |  |  |  |  |  |           |  |  | Trachselwald. |  |  |  |  |  |  |  |  |         | Emmenthal Total |  |  |  |  |  |  |  |  |  | Mittelland. |          |  |  |  |  |  |  |  |  | Konolfingen. |  |  |          |  |  |  |  |  |  | Seftigen. |  |  |  |  |       |  |  |  |  | Schwarzenburg. |            |                                  |                 |                                 |                                 |                                 |                                                   |  |  | Laupen. |  |  |  |  |  |  |  |  |  | Bern. |  |  |  |  |  |  |  |  |  |
| Oberland. |        |  |  |  |      |  |  |  |       | Oberhasle. |  |  |         |  |  |  |       |  |  | Interlaken. |       |  |  |  |       |  |  |  |       | Frutigen. |  |  |       |  |  |  |       |  |  | Saanen. |       |  |  |  |       |  |  |  |       | Obersimmenthal. |  |  |       |  |  |  |       |  |  | Niedersimmenthal. |       |  |  |  |       |  |  |  |       | Thun. |  |  |       |  |  |  |        |  |  | Oberland Total |  |  |  |  |        |  |  |  |  | Emmenthal. |  |  |  |  |  |  |           |  |  | Trachselwald. |  |  |  |  |  |  |  |  |         | Emmenthal Total |  |  |  |  |  |  |  |  |  | Mittelland. |          |  |  |  |  |  |  |  |  | Konolfingen. |  |  |          |  |  |  |  |  |  | Seftigen. |  |  |  |  |       |  |  |  |  | Schwarzenburg. |            |                                  |                 |                                 |                                 |                                 |                                                   |  |  | Laupen. |  |  |  |  |  |  |  |  |  | Bern. |  |  |  |  |  |  |  |  |  |
| Oberland. |        |  |  |  |      |  |  |  |       | Oberhasle. |  |  |         |  |  |  |       |  |  | Interlaken. |       |  |  |  |       |  |  |  |       | Frutigen. |  |  |       |  |  |  |       |  |  | Saanen. |       |  |  |  |       |  |  |  |       | Obersimmenthal. |  |  |       |  |  |  |       |  |  | Niedersimmenthal. |       |  |  |  |       |  |  |  |       | Thun. |  |  |       |  |  |  |        |  |  | Oberland Total |  |  |  |  |        |  |  |  |  | Emmenthal. |  |  |  |  |  |  |           |  |  | Trachselwald. |  |  |  |  |  |  |  |  |         | Emmenthal Total |  |  |  |  |  |  |  |  |  | Mittelland. |          |  |  |  |  |  |  |  |  | Konolfingen. |  |  |          |  |  |  |  |  |  | Seftigen. |  |  |  |  |       |  |  |  |  | Schwarzenburg. |            |                                  |                 |                                 |                                 |                                 |                                                   |  |  | Laupen. |  |  |  |  |  |  |  |  |  | Bern. |  |  |  |  |  |  |  |  |  |
| Oberland. |        |  |  |  |      |  |  |  |       | Oberhasle. |  |  |         |  |  |  |       |  |  | Interlaken. |       |  |  |  |       |  |  |  |       | Frutigen. |  |  |       |  |  |  |       |  |  | Saanen. |       |  |  |  |       |  |  |  |       | Obersimmenthal. |  |  |       |  |  |  |       |  |  | Niedersimmenthal. |       |  |  |  |       |  |  |  |       | Thun. |  |  |       |  |  |  |        |  |  | Oberland Total |  |  |  |  |        |  |  |  |  | Emmenthal. |  |  |  |  |  |  |           |  |  | Trachselwald. |  |  |  |  |  |  |  |  |         | Emmenthal Total |  |  |  |  |  |  |  |  |  | Mittelland. |          |  |  |  |  |  |  |  |  | Konolfingen. |  |  |          |  |  |  |  |  |  | Seftigen. |  |  |  |  |       |  |  |  |  | Schwarzenburg. |            |                                  |                 |                                 |                                 |                                 |                                                   |  |  | Laupen. |  |  |  |  |  |  |  |  |  | Bern. |  |  |  |  |  |  |  |  |  |
| Oberland. |        |  |  |  |      |  |  |  |       | Oberhasle. |  |  |         |  |  |  |       |  |  | Interlaken. |       |  |  |  |       |  |  |  |       | Frutigen. |  |  |       |  |  |  |       |  |  | Saanen. |       |  |  |  |       |  |  |  |       | Obersimmenthal. |  |  |       |  |  |  |       |  |  | Niedersimmenthal. |       |  |  |  |       |  |  |  |       | Thun. |  |  |       |  |  |  |        |  |  | Oberland Total |  |  |  |  |        |  |  |  |  | Emmenthal. |  |  |  |  |  |  |           |  |  | Trachselwald. |  |  |  |  |  |  |  |  |         | Emmenthal Total |  |  |  |  |  |  |  |  |  | Mittelland. |          |  |  |  |  |  |  |  |  | Konolfingen. |  |  |          |  |  |  |  |  |  | Seftigen. |  |  |  |  |       |  |  |  |  | Schwarzenburg. |            |                                  |                 |                                 |                                 |                                 |                                                   |  |  | Laupen. |  |  |  |  |  |  |  |  |  | Bern. |  |  |  |  |  |  |  |  |  |
| Oberland. |        |  |  |  |      |  |  |  |       | Oberhasle. |  |  |         |  |  |  |       |  |  | Interlaken. |       |  |  |  |       |  |  |  |       | Frutigen. |  |  |       |  |  |  |       |  |  | Saanen. |       |  |  |  |       |  |  |  |       | Obersimmenthal. |  |  |       |  |  |  |       |  |  | Niedersimmenthal. |       |  |  |  |       |  |  |  |       | Thun. |  |  |       |  |  |  |        |  |  | Oberland Total |  |  |  |  |        |  |  |  |  | Emmenthal. |  |  |  |  |  |  |           |  |  | Trachselwald. |  |  |  |  |  |  |  |  |         | Emmenthal Total |  |  |  |  |  |  |  |  |  | Mittelland. |          |  |  |  |  |  |  |  |  | Konolfingen. |  |  |          |  |  |  |  |  |  | Seftigen. |  |  |  |  |       |  |  |  |  | Schwarzenburg. |            |                                  |                 |                                 |                                 |                                 |                                                   |  |  | Laupen. |  |  |  |  |  |  |  |  |  | Bern. |  |  |  |  |  |  |  |  |  |
| Oberland. |        |  |  |  |      |  |  |  |       | Oberhasle. |  |  |         |  |  |  |       |  |  | Interlaken. |       |  |  |  |       |  |  |  |       | Frutigen. |  |  |       |  |  |  |       |  |  | Saanen. |       |  |  |  |       |  |  |  |       | Obersimmenthal. |  |  |       |  |  |  |       |  |  | Niedersimmenthal. |       |  |  |  |       |  |  |  |       | Thun. |  |  |       |  |  |  |        |  |  | Oberland Total |  |  |  |  |        |  |  |  |  | Emmenthal. |  |  |  |  |  |  |           |  |  | Trachselwald. |  |  |  |  |  |  |  |  |         | Emmenthal Total |  |  |  |  |  |  |  |  |  | Mittelland. |          |  |  |  |  |  |  |  |  | Konolfingen. |  |  |          |  |  |  |  |  |  | Seftigen. |  |  |  |  |       |  |  |  |  | Schwarzenburg. |            |                                  |                 |                                 |                                 |                                 |                                                   |  |  | Laupen. |  |  |  |  |  |  |  |  |  | Bern. |  |  |  |  |  |  |  |  |  |
| Oberland. |        |  |  |  |      |  |  |  |       | Oberhasle. |  |  |         |  |  |  |       |  |  | Interlaken. |       |  |  |  |       |  |  |  |       | Frutigen. |  |  |       |  |  |  |       |  |  | Saanen. |       |  |  |  |       |  |  |  |       | Obersimmenthal. |  |  |       |  |  |  |       |  |  | Niedersimmenthal. |       |  |  |  |       |  |  |  |       | Thun. |  |  |       |  |  |  |        |  |  | Oberland Total |  |  |  |  |        |  |  |  |  | Emmenthal. |  |  |  |  |  |  |           |  |  | Trachselwald. |  |  |  |  |  |  |  |  |         | Emmenthal Total |  |  |  |  |  |  |  |  |  | Mittelland. |          |  |  |  |  |  |  |  |  | Konolfingen. |  |  |          |  |  |  |  |  |  | Seftigen. |  |  |  |  |       |  |  |  |  | Schwarzenburg. |            |                                  |                 |                                 |                                 |                                 |                                                   |  |  | Laupen. |  |  |  |  |  |  |  |  |  | Bern. |  |  |  |  |  |  |  |  |  |
| Oberland. |        |  |  |  |      |  |  |  |       | Oberhasle. |  |  |         |  |  |  |       |  |  | Interlaken. |       |  |  |  |       |  |  |  |       | Frutigen. |  |  |       |  |  |  |       |  |  | Saanen. |       |  |  |  |       |  |  |  |       | Obersimmenthal. |  |  |       |  |  |  |       |  |  | Niedersimmenthal. |       |  |  |  |       |  |  |  |       | Thun. |  |  |       |  |  |  |        |  |  | Oberland Total |  |  |  |  |        |  |  |  |  | Emmenthal. |  |  |  |  |  |  |           |  |  | Trachselwald. |  |  |  |  |  |  |  |  |         | Emmenthal Total |  |  |  |  |  |  |  |  |  | Mittelland. |          |  |  |  |  |  |  |  |  | Konolfingen. |  |  |          |  |  |  |  |  |  | Seftigen. |  |  |  |  |       |  |  |  |  | Schwarzenburg. |            |                                  |                 |                                 |                                 |                                 |                                                   |  |  | Laupen. |  |  |  |  |  |  |  |  |  | Bern. |  |  |  |  |  |  |  |  |  |
| Oberland. |        |  |  |  |      |  |  |  |       | Oberhasle. |  |  |         |  |  |  |       |  |  | Interlaken. |       |  |  |  |       |  |  |  |       | Frutigen. |  |  |       |  |  |  |       |  |  | Saanen. |       |  |  |  |       |  |  |  |       | Obersimmenthal. |  |  |       |  |  |  |       |  |  | Niedersimmenthal. |       |  |  |  |       |  |  |  |       | Thun. |  |  |       |  |  |  |        |  |  | Oberland Total |  |  |  |  |        |  |  |  |  | Emmenthal. |  |  |  |  |  |  |           |  |  | Trachselwald. |  |  |  |  |  |  |  |  |         | Emmenthal Total |  |  |  |  |  |  |  |  |  | Mittelland. |          |  |  |  |  |  |  |  |  | Konolfingen. |  |  |          |  |  |  |  |  |  | Seftigen. |  |  |  |  |       |  |  |  |  | Schwarzenburg. |            |                                  |                 |                                 |                                 |                                 |                                                   |  |  | Laupen. |  |  |  |  |  |  |  |  |  | Bern. |  |  |  |  |  |  |  |  |  |
| Oberland. |        |  |  |  |      |  |  |  |       | Oberhasle. |  |  |         |  |  |  |       |  |  | Interlaken. |       |  |  |  |       |  |  |  |       | Frutigen. |  |  |       |  |  |  |       |  |  | Saanen. |       |  |  |  |       |  |  |  |       | Obersimmenthal. |  |  |       |  |  |  |       |  |  | Niedersimmenthal. |       |  |  |  |       |  |  |  |       | Thun. |  |  |       |  |  |  |        |  |  | Oberland Total |  |  |  |  |        |  |  |  |  | Emmenthal. |  |  |  |  |  |  |           |  |  | Trachselwald. |  |  |  |  |  |  |  |  |         | Emmenthal Total |  |  |  |  |  |  |  |  |  | Mittelland. |          |  |  |  |  |  |  |  |  | Konolfingen. |  |  |          |  |  |  |  |  |  | Seftigen. |  |  |  |  |       |  |  |  |  | Schwarzenburg. |            |                                  |                 |                                 |                                 |                                 |                                                   |  |  | Laupen. |  |  |  |  |  |  |  |  |  | Bern. |  |  |  |  |  |  |  |  |  |
| Oberland. |        |  |  |  |      |  |  |  |       | Oberhasle. |  |  |         |  |  |  |       |  |  | Interlaken. |       |  |  |  |       |  |  |  |       | Frutigen. |  |  |       |  |  |  |       |  |  | Saanen. |       |  |  |  |       |  |  |  |       | Obersimmenthal. |  |  |       |  |  |  |       |  |  | Niedersimmenthal. |       |  |  |  |       |  |  |  |       | Thun. |  |  |       |  |  |  |        |  |  | Oberland Total |  |  |  |  |        |  |  |  |  | Emmenthal. |  |  |  |  |  |  |           |  |  | Trachselwald. |  |  |  |  |  |  |  |  |         | Emmenthal Total |  |  |  |  |  |  |  |  |  | Mittelland. |          |  |  |  |  |  |  |  |  | Konolfingen. |  |  |          |  |  |  |  |  |  | Seftigen. |  |  |  |  |       |  |  |  |  | Schwarzenburg. |            |                                  |                 |                                 |                                 |                                 |                                                   |  |  | Laupen. |  |  |  |  |  |  |  |  |  | Bern. |  |  |  |  |  |  |  |  |  |
| Oberland. |        |  |  |  |      |  |  |  |       | Oberhasle. |  |  |         |  |  |  |       |  |  | Interlaken. |       |  |  |  |       |  |  |  |       | Frutigen. |  |  |       |  |  |  |       |  |  | Saanen. |       |  |  |  |       |  |  |  |       | Obersimmenthal. |  |  |       |  |  |  |       |  |  | Niedersimmenthal. |       |  |  |  |       |  |  |  |       | Thun. |  |  |       |  |  |  |        |  |  | Oberland Total |  |  |  |  |        |  |  |  |  | Emmenthal. |  |  |  |  |  |  |           |  |  | Trachselwald. |  |  |  |  |  |  |  |  |         | Emmenthal Total |  |  |  |  |  |  |  |  |  | Mittelland. |          |  |  |  |  |  |  |  |  | Konolfingen. |  |  |          |  |  |  |  |  |  | Seftigen. |  |  |  |  |       |  |  |  |  | Schwarzenburg. |            |                                  |                 |                                 |                                 |                                 |                                                   |  |  | Laupen. |  |  |  |  |  |  |  |  |  | Bern. |  |  |  |  |  |  |  |  |  |
| Oberland. |        |  |  |  |      |  |  |  |       | Oberhasle. |  |  |         |  |  |  |       |  |  | Interlaken. |       |  |  |  |       |  |  |  |       | Frutigen. |  |  |       |  |  |  |       |  |  | Saanen. |       |  |  |  |       |  |  |  |       | Obersimmenthal. |  |  |       |  |  |  |       |  |  | Niedersimmenthal. |       |  |  |  |       |  |  |  |       | Thun. |  |  |       |  |  |  |        |  |  | Oberland Total |  |  |  |  |        |  |  |  |  | Emmenthal. |  |  |  |  |  |  |           |  |  | Trachselwald. |  |  |  |  |  |  |  |  |         | Emmenthal Total |  |  |  |  |  |  |  |  |  | Mittelland. |          |  |  |  |  |  |  |  |  | Konolfingen. |  |  |          |  |  |  |  |  |  | Seftigen. |  |  |  |  |       |  |  |  |  | Schwarzenburg. |            |                                  |                 |                                 |                                 |                                 |                                                   |  |  | Laupen. |  |  |  |  |  |  |  |  |  | Bern. |  |  |  |  |  |  |  |  |  |
| Oberland. |        |  |  |  |      |  |  |  |       | Oberhasle. |  |  |         |  |  |  |       |  |  | Interlaken. |       |  |  |  |       |  |  |  |       | Frutigen. |  |  |       |  |  |  |       |  |  | Saanen. |       |  |  |  |       |  |  |  |       | Obersimmenthal. |  |  |       |  |  |  |       |  |  | Niedersimmenthal. |       |  |  |  |       |  |  |  |       | Thun. |  |  |       |  |  |  |        |  |  | Oberland Total |  |  |  |  |        |  |  |  |  | Emmenthal. |  |  |  |  |  |  |           |  |  | Trachselwald. |  |  |  |  |  |  |  |  |         | Emmenthal Total |  |  |  |  |  |  |  |  |  | Mittelland. |          |  |  |  |  |  |  |  |  | Konolfingen. |  |  |          |  |  |  |  |  |  | Seftigen. |  |  |  |  |       |  |  |  |  | Schwarzenburg. |            |                                  |                 |                                 |                                 |                                 |                                                   |  |  | Laupen. |  |  |  |  |  |  |  |  |  | Bern. |  |  |  |  |  |  |  |  |  |
| Oberland. |        |  |  |  |      |  |  |  |       | Oberhasle. |  |  |         |  |  |  |       |  |  | Interlaken. |       |  |  |  |       |  |  |  |       | Frutigen. |  |  |       |  |  |  |       |  |  | Saanen. |       |  |  |  |       |  |  |  |       | Obersimmenthal. |  |  |       |  |  |  |       |  |  | Niedersimmenthal. |       |  |  |  |       |  |  |  |       | Thun. |  |  |       |  |  |  |        |  |  | Oberland Total |  |  |  |  |        |  |  |  |  | Emmenthal. |  |  |  |  |  |  |           |  |  | Trachselwald. |  |  |  |  |  |  |  |  |         | Emmenthal Total |  |  |  |  |  |  |  |  |  | Mittelland. |          |  |  |  |  |  |  |  |  | Konolfingen. |  |  |          |  |  |  |  |  |  | Seftigen. |  |  |  |  |       |  |  |  |  | Schwarzenburg. |            |                                  |                 |                                 |                                 |                                 |                                                   |  |  | Laupen. |  |  |  |  |  |  |  |  |  | Bern. |  |  |  |  |  |  |  |  |  |
| Oberland. |        |  |  |  |      |  |  |  |       | Oberhasle. |  |  |         |  |  |  |       |  |  | Interlaken. |       |  |  |  |       |  |  |  |       | Frutigen. |  |  |       |  |  |  |       |  |  | Saanen. |       |  |  |  |       |  |  |  |       | Obersimmenthal. |  |  |       |  |  |  |       |  |  | Niedersimmenthal. |       |  |  |  |       |  |  |  |       | Thun. |  |  |       |  |  |  |        |  |  | Oberland Total |  |  |  |  |        |  |  |  |  | Emmenthal. |  |  |  |  |  |  |           |  |  | Trachselwald. |  |  |  |  |  |  |  |  |         | Emmenthal Total |  |  |  |  |  |  |  |  |  | Mittelland. |          |  |  |  |  |  |  |  |  | Konolfingen. |  |  |          |  |  |  |  |  |  | Seftigen. |  |  |  |  |       |  |  |  |  | Schwarzenburg. |            |                                  |                 |                                 |                                 |                                 |                                                   |  |  | Laupen. |  |  |  |  |  |  |  |  |  | Bern. |  |  |  |  |  |  |  |  |  |
| Oberland. |        |  |  |  |      |  |  |  |       | Oberhasle. |  |  |         |  |  |  |       |  |  | Interlaken. |       |  |  |  |       |  |  |  |       | Frutigen. |  |  |       |  |  |  |       |  |  | Saanen. |       |  |  |  |       |  |  |  |       | Obersimmenthal. |  |  |       |  |  |  |       |  |  | Niedersimmenthal. |       |  |  |  |       |  |  |  |       | Thun. |  |  |       |  |  |  |        |  |  | Oberland Total |  |  |  |  |        |  |  |  |  | Emmenthal. |  |  |  |  |  |  |           |  |  | Trachselwald. |  |  |  |  |  |  |  |  |         | Emmenthal Total |  |  |  |  |  |  |  |  |  | Mittelland. |          |  |  |  |  |  |  |  |  | Konolfingen. |  |  |          |  |  |  |  |  |  | Seftigen. |  |  |  |  |       |  |  |  |  | Schwarzenburg. |            |                                  |                 |                                 |                                 |                                 |                                                   |  |  | Laupen. |  |  |  |  |  |  |  |  |  | Bern. |  |  |  |  |  |  |  |  |  |
| Oberland. |        |  |  |  |      |  |  |  |       | Oberhasle. |  |  |         |  |  |  |       |  |  | Interlaken. |       |  |  |  |       |  |  |  |       | Frutigen. |  |  |       |  |  |  |       |  |  | Saanen. |       |  |  |  |       |  |  |  |       | Obersimmenthal. |  |  |       |  |  |  |       |  |  | Niedersimmenthal. |       |  |  |  |       |  |  |  |       | Thun. |  |  |       |  |  |  |        |  |  | Oberland Total |  |  |  |  |        |  |  |  |  | Emmenthal. |  |  |  |  |  |  |           |  |  | Trachselwald. |  |  |  |  |  |  |  |  |         | Emmenthal Total |  |  |  |  |  |  |  |  |  | Mittelland. |          |  |  |  |  |  |  |  |  | Konolfingen. |  |  |          |  |  |  |  |  |  | Seftigen. |  |  |  |  |       |  |  |  |  | Schwarzenburg. |            |                                  |                 |                                 |                                 |                                 |                                                   |  |  | Laupen. |  |  |  |  |  |  |  |  |  | Bern. |  |  |  |  |  |  |  |  |  |
| Oberland. |        |  |  |  |      |  |  |  |       | Oberhasle. |  |  |         |  |  |  |       |  |  | Interlaken. |       |  |  |  |       |  |  |  |       | Frutigen. |  |  |       |  |  |  |       |  |  | Saanen. |       |  |  |  |       |  |  |  |       | Obersimmenthal. |  |  |       |  |  |  |       |  |  | Niedersimmenthal. |       |  |  |  |       |  |  |  |       | Thun. |  |  |       |  |  |  |        |  |  | Oberland Total |  |  |  |  |        |  |  |  |  | Emmenthal. |  |  |  |  |  |  |           |  |  | Trachselwald. |  |  |  |  |  |  |  |  |         | Emmenthal Total |  |  |  |  |  |  |  |  |  | Mittelland. |          |  |  |  |  |  |  |  |  | Konolfingen. |  |  |          |  |  |  |  |  |  | Seftigen. |  |  |  |  |       |  |  |  |  | Schwarzenburg. |            |                                  |                 |                                 |                                 |                                 |                                                   |  |  | Laupen. |  |  |  |  |  |  |  |  |  | Bern. |  |  |  |  |  |  |  |  |  |
| Oberland. |        |  |  |  |      |  |  |  |       | Oberhasle. |  |  |         |  |  |  |       |  |  | Interlaken. |       |  |  |  |       |  |  |  |       | Frutigen. |  |  |       |  |  |  |       |  |  | Saanen. |       |  |  |  |       |  |  |  |       | Obersimmenthal. |  |  |       |  |  |  |       |  |  | Niedersimmenthal. |       |  |  |  |       |  |  |  |       | Thun. |  |  |       |  |  |  |        |  |  | Oberland Total |  |  |  |  |        |  |  |  |  | Emmenthal. |  |  |  |  |  |  |           |  |  | Trachselwald. |  |  |  |  |  |  |  |  |         | Emmenthal Total |  |  |  |  |  |  |  |  |  | Mittelland. |          |  |  |  |  |  |  |  |  | Konolfingen. |  |  |          |  |  |  |  |  |  | Seftigen. |  |  |  |  |       |  |  |  |  | Schwarzenburg. |            |                                  |                 |                                 |                                 |                                 |                                                   |  |  | Laupen. |  |  |  |  |  |  |  |  |  | Bern. |  |  |  |  |  |  |  |  |  |
| Oberland. |        |  |  |  |      |  |  |  |       | Oberhasle. |  |  |         |  |  |  |       |  |  | Interlaken. |       |  |  |  |       |  |  |  |       | Frutigen. |  |  |       |  |  |  |       |  |  | Saanen. |       |  |  |  |       |  |  |  |       | Obersimmenthal. |  |  |       |  |  |  |       |  |  | Niedersimmenthal. |       |  |  |  |       |  |  |  |       | Thun. |  |  |       |  |  |  |        |  |  | Oberland Total |  |  |  |  |        |  |  |  |  | Emmenthal. |  |  |  |  |  |  |           |  |  | Trachselwald. |  |  |  |  |  |  |  |  |         | Emmenthal Total |  |  |  |  |  |  |  |  |  | Mittelland. |          |  |  |  |  |  |  |  |  | Konolfingen. |  |  |          |  |  |  |  |  |  | Seftigen. |  |  |  |  |       |  |  |  |  | Schwarzenburg. |            |                                  |                 |                                 |                                 |                                 |                                                   |  |  | Laupen. |  |  |  |  |  |  |  |  |  | Bern. |  |  |  |  |  |  |  |  |  |
| Oberland. |        |  |  |  |      |  |  |  |       | Oberhasle. |  |  |         |  |  |  |       |  |  | Interlaken. |       |  |  |  |       |  |  |  |       | Frutigen. |  |  |       |  |  |  |       |  |  | Saanen. |       |  |  |  |       |  |  |  |       | Obersimmenthal. |  |  |       |  |  |  |       |  |  | Niedersimmenthal. |       |  |  |  |       |  |  |  |       | Thun. |  |  |       |  |  |  |        |  |  | Oberland Total |  |  |  |  |        |  |  |  |  | Emmenthal. |  |  |  |  |  |  |           |  |  | Trachselwald. |  |  |  |  |  |  |  |  |         | Emmenthal Total |  |  |  |  |  |  |  |  |  | Mittelland. |          |  |  |  |  |  |  |  |  | Konolfingen. |  |  |          |  |  |  |  |  |  | Seftigen. |  |  |  |  |       |  |  |  |  | Schwarzenburg. |            |                                  |                 |                                 |                                 |                                 |                                                   |  |  | Laupen. |  |  |  |  |  |  |  |  |  | Bern. |  |  |  |  |  |  |  |  |  |
| Oberland. |        |  |  |  |      |  |  |  |       | Oberhasle. |  |  |         |  |  |  |       |  |  | Interlaken. |       |  |  |  |       |  |  |  |       | Frutigen. |  |  |       |  |  |  |       |  |  | Saanen. |       |  |  |  |       |  |  |  |       | Obersimmenthal. |  |  |       |  |  |  |       |  |  | Niedersimmenthal. |       |  |  |  |       |  |  |  |       | Thun. |  |  |       |  |  |  |        |  |  | Oberland Total |  |  |  |  |        |  |  |  |  | Emmenthal. |  |  |  |  |  |  |           |  |  | Trachselwald. |  |  |  |  |  |  |  |  |         | Emmenthal Total |  |  |  |  |  |  |  |  |  | Mittelland. |          |  |  |  |  |  |  |  |  | Konolfingen. |  |  |          |  |  |  |  |  |  | Seftigen. |  |  |  |  |       |  |  |  |  | Schwarzenburg. |            |                                  |                 |                                 |                                 |                                 |                                                   |  |  | Laupen. |  |  |  |  |  |  |  |  |  | Bern. |  |  |  |  |  |  |  |  |  |
| Oberland. |        |  |  |  |      |  |  |  |       | Oberhasle. |  |  |         |  |  |  |       |  |  | Interlaken. |       |  |  |  |       |  |  |  |       | Frutigen. |  |  |       |  |  |  |       |  |  | Saanen. |       |  |  |  |       |  |  |  |       | Obersimmenthal. |  |  |       |  |  |  |       |  |  | Niedersimmenthal. |       |  |  |  |       |  |  |  |       | Thun. |  |  |       |  |  |  |        |  |  | Oberland Total |  |  |  |  |        |  |  |  |  | Emmenthal. |  |  |  |  |  |  |           |  |  | Trachselwald. |  |  |  |  |  |  |  |  |         | Emmenthal Total |  |  |  |  |  |  |  |  |  | Mittelland. |          |  |  |  |  |  |  |  |  | Konolfingen. |  |  |          |  |  |  |  |  |  | Seftigen. |  |  |  |  |       |  |  |  |  | Schwarzenburg. |            |                                  |                 |                                 |                                 |                                 |                                                   |  |  | Laupen. |  |  |  |  |  |  |  |  |  | Bern. |  |  |  |  |  |  |  |  |  |
| Oberland. |        |  |  |  |      |  |  |  |       | Oberhasle. |  |  |         |  |  |  |       |  |  | Interlaken. |       |  |  |  |       |  |  |  |       | Frutigen. |  |  |       |  |  |  |       |  |  | Saanen. |       |  |  |  |       |  |  |  |       | Obersimmenthal. |  |  |       |  |  |  |       |  |  | Niedersimmenthal. |       |  |  |  |       |  |  |  |       | Thun. |  |  |       |  |  |  |        |  |  | Oberland Total |  |  |  |  |        |  |  |  |  | Emmenthal. |  |  |  |  |  |  |           |  |  | Trachselwald. |  |  |  |  |  |  |  |  |         | Emmenthal Total |  |  |  |  |  |  |  |  |  | Mittelland. |          |  |  |  |  |  |  |  |  | Konolfingen. |  |  |          |  |  |  |  |  |  | Seftigen. |  |  |  |  |       |  |  |  |  | Schwarzenburg. |            |                                  |                 |                                 |                                 |                                 |                                                   |  |  | Laupen. |  |  |  |  |  |  |  |  |  | Bern. |  |  |  |  |  |  |  |  |  |
| Oberland. |        |  |  |  |      |  |  |  |       | Oberhasle. |  |  |         |  |  |  |       |  |  | Interlaken. |       |  |  |  |       |  |  |  |       | Frutigen. |  |  |       |  |  |  |       |  |  | Saanen. |       |  |  |  |       |  |  |  |       | Obersimmenthal. |  |  |       |  |  |  |       |  |  | Niedersimmenthal. |       |  |  |  |       |  |  |  |       | Thun. |  |  |       |  |  |  |        |  |  | Oberland Total |  |  |  |  |        |  |  |  |  | Emmenthal. |  |  |  |  |  |  |           |  |  | Trachselwald. |  |  |  |  |  |  |  |  |         | Emmenthal Total |  |  |  |  |  |  |  |  |  | Mittelland. |          |  |  |  |  |  |  |  |  | Konolfingen. |  |  |          |  |  |  |  |  |  | Seftigen. |  |  |  |  |       |  |  |  |  | Schwarzenburg. |            |                                  |                 |                                 |                                 |                                 |                                                   |  |  | Laupen. |  |  |  |  |  |  |  |  |  | Bern. |  |  |  |  |  |  |  |  |  |
| Oberland. |        |  |  |  |      |  |  |  |       | Oberhasle. |  |  |         |  |  |  |       |  |  | Interlaken. |       |  |  |  |       |  |  |  |       | Frutigen. |  |  |       |  |  |  |       |  |  | Saanen. |       |  |  |  |       |  |  |  |       | Obersimmenthal. |  |  |       |  |  |  |       |  |  | Niedersimmenthal. |       |  |  |  |       |  |  |  |       | Thun. |  |  |       |  |  |  |        |  |  | Oberland Total |  |  |  |  |        |  |  |  |  | Emmenthal. |  |  |  |  |  |  |           |  |  | Trachselwald. |  |  |  |  |  |  |  |  |         | Emmenthal Total |  |  |  |  |  |  |  |  |  | Mittelland. |          |  |  |  |  |  |  |  |  | Konolfingen. |  |  |          |  |  |  |  |  |  | Seftigen. |  |  |  |  |       |  |  |  |  | Schwarzenburg. |            |                                  |                 |                                 |                                 |                                 |                                                   |  |  | Laupen. |  |  |  |  |  |  |  |  |  | Bern. |  |  |  |  |  |  |  |  |  |
| Oberland. |        |  |  |  |      |  |  |  |       | Oberhasle. |  |  |         |  |  |  |       |  |  | Interlaken. |       |  |  |  |       |  |  |  |       | Frutigen. |  |  |       |  |  |  |       |  |  | Saanen. |       |  |  |  |       |  |  |  |       | Obersimmenthal. |  |  |       |  |  |  |       |  |  | Niedersimmenthal. |       |  |  |  |       |  |  |  |       | Thun. |  |  |       |  |  |  |        |  |  | Oberland Total |  |  |  |  |        |  |  |  |  | Emmenthal. |  |  |  |  |  |  |           |  |  | Trachselwald. |  |  |  |  |  |  |  |  |         | Emmenthal Total |  |  |  |  |  |  |  |  |  | Mittelland. |          |  |  |  |  |  |  |  |  | Konolfingen. |  |  |          |  |  |  |  |  |  | Seftigen. |  |  |  |  |       |  |  |  |  | Schwarzenburg. |            |                                  |                 |                                 |                                 |                                 |                                                   |  |  | Laupen. |  |  |  |  |  |  |  |  |  | Bern. |  |  |  |  |  |  |  |  |  |
| Oberland. |        |  |  |  |      |  |  |  |       | Oberhasle. |  |  |         |  |  |  |       |  |  | Interlaken. |       |  |  |  |       |  |  |  |       | Frutigen. |  |  |       |  |  |  |       |  |  | Saanen. |       |  |  |  |       |  |  |  |       | Obersimmenthal. |  |  |       |  |  |  |       |  |  | Niedersimmenthal. |       |  |  |  |       |  |  |  |       | Thun. |  |  |       |  |  |  |        |  |  | Oberland Total |  |  |  |  |        |  |  |  |  | Emmenthal. |  |  |  |  |  |  |           |  |  | Trachselwald. |  |  |  |  |  |  |  |  |         | Emmenthal Total |  |  |  |  |  |  |  |  |  | Mittelland. |          |  |  |  |  |  |  |  |  | Konolfingen. |  |  |          |  |  |  |  |  |  | Seftigen. |  |  |  |  |       |  |  |  |  | Schwarzenburg. |            |                                  |                 |                                 |                                 |                                 |                                                   |  |  | Laupen. |  |  |  |  |  |  |  |  |  | Bern. |  |  |  |  |  |  |  |  |  |
| Oberland. |        |  |  |  |      |  |  |  |       | Oberhasle. |  |  |         |  |  |  |       |  |  | Interlaken. |       |  |  |  |       |  |  |  |       | Frutigen. |  |  |       |  |  |  |       |  |  | Saanen. |       |  |  |  |       |  |  |  |       | Obersimmenthal. |  |  |       |  |  |  |       |  |  | Niedersimmenthal. |       |  |  |  |       |  |  |  |       | Thun. |  |  |       |  |  |  |        |  |  | Oberland Total |  |  |  |  |        |  |  |  |  | Emmenthal. |  |  |  |  |  |  |           |  |  | Trachselwald. |  |  |  |  |  |  |  |  |         | Emmenthal Total |  |  |  |  |  |  |  |  |  | Mittelland. |          |  |  |  |  |  |  |  |  | Konolfingen. |  |  |          |  |  |  |  |  |  | Seftigen. |  |  |  |  |       |  |  |  |  | Schwarzenburg. |            |                                  |                 |                                 |                                 |                                 |                                                   |  |  | Laupen. |  |  |  |  |  |  |  |  |  | Bern. |  |  |  |  |  |  |  |  |  |
| Oberland. |        |  |  |  |      |  |  |  |       | Oberhasle. |  |  |         |  |  |  |       |  |  | Interlaken. |       |  |  |  |       |  |  |  |       | Frutigen. |  |  |       |  |  |  |       |  |  | Saanen. |       |  |  |  |       |  |  |  |       | Obersimmenthal. |  |  |       |  |  |  |       |  |  | Niedersimmenthal. |       |  |  |  |       |  |  |  |       | Thun. |  |  |       |  |  |  |        |  |  | Oberland Total |  |  |  |  |        |  |  |  |  | Emmenthal. |  |  |  |  |  |  |           |  |  | Trachselwald. |  |  |  |  |  |  |  |  |         | Emmenthal Total |  |  |  |  |  |  |  |  |  | Mittelland. |          |  |  |  |  |  |  |  |  | Konolfingen. |  |  |          |  |  |  |  |  |  | Seftigen. |  |  |  |  |       |  |  |  |  | Schwarzenburg. |            |                                  |                 |                                 |                                 |                                 |                                                   |  |  | Laupen. |  |  |  |  |  |  |  |  |  | Bern. |  |  |  |  |  |  |  |  |  |
| Oberland. |        |  |  |  |      |  |  |  |       | Oberhasle. |  |  |         |  |  |  |       |  |  | Interlaken. |       |  |  |  |       |  |  |  |       | Frutigen. |  |  |       |  |  |  |       |  |  | Saanen. |       |  |  |  |       |  |  |  |       | Obersimmenthal. |  |  |       |  |  |  |       |  |  | Niedersimmenthal. |       |  |  |  |       |  |  |  |       | Thun. |  |  |       |  |  |  |        |  |  | Oberland Total |  |  |  |  |        |  |  |  |  | Emmenthal. |  |  |  |  |  |  |           |  |  | Trachselwald. |  |  |  |  |  |  |  |  |         | Emmenthal Total |  |  |  |  |  |  |  |  |  | Mittelland. |          |  |  |  |  |  |  |  |  | Konolfingen. |  |  |          |  |  |  |  |  |  | Seftigen. |  |  |  |  |       |  |  |  |  | Schwarzenburg. |            |                                  |                 |                                 |                                 |                                 |                                                   |  |  | Laupen. |  |  |  |  |  |  |  |  |  | Bern. |  |  |  |  |  |  |  |  |  |
| Oberland. |        |  |  |  |      |  |  |  |       | Oberhasle. |  |  |         |  |  |  |       |  |  | Interlaken. |       |  |  |  |       |  |  |  |       | Frutigen. |  |  |       |  |  |  |       |  |  | Saanen. |       |  |  |  |       |  |  |  |       | Obersimmenthal. |  |  |       |  |  |  |       |  |  | Niedersimmenthal. |       |  |  |  |       |  |  |  |       | Thun. |  |  |       |  |  |  |        |  |  | Oberland Total |  |  |  |  |        |  |  |  |  | Emmenthal. |  |  |  |  |  |  |           |  |  | Trachselwald. |  |  |  |  |  |  |  |  |         | Emmenthal Total |  |  |  |  |  |  |  |  |  | Mittelland. |          |  |  |  |  |  |  |  |  | Konolfingen. |  |  |          |  |  |  |  |  |  | Seftigen. |  |  |  |  |       |  |  |  |  | Schwarzenburg. |            |                                  |                 |                                 |                                 |                                 |                                                   |  |  | Laupen. |  |  |  |  |  |  |  |  |  | Bern. |  |  |  |  |  |  |  |  |  |
| Oberland. |        |  |  |  |      |  |  |  |       | Oberhasle. |  |  |         |  |  |  |       |  |  | Interlaken. |       |  |  |  |       |  |  |  |       | Frutigen. |  |  |       |  |  |  |       |  |  | Saanen. |       |  |  |  |       |  |  |  |       | Obersimmenthal. |  |  |       |  |  |  |       |  |  | Niedersimmenthal. |       |  |  |  |       |  |  |  |       | Thun. |  |  |       |  |  |  |        |  |  |                |  |  |  |  |        |  |  |  |  |            |  |  |  |  |  |  |           |  |  |               |  |  |  |  |  |  |  |  |         |                 |  |  |  |  |  |  |  |  |  |             |          |  |  |  |  |  |  |  |  |              |  |  |          |  |  |  |  |  |  |           |  |  |  |  |       |  |  |  |  |                |            |                                  |                 |                                 |                                 |                                 |                                                   |  |  |         |  |  |  |  |  |  |  |  |  |       |  |  |  |  |  |  |  |  |  |



|                     | Januar                       | Februar | März | April | Mai | Juni | Juli | August | September | Oktober | November | Dezember | Alter                 | Abschreibung | Gesamtwert | Entschädigung | Bemerkungen |
|---------------------|------------------------------|---------|------|-------|-----|------|------|--------|-----------|---------|----------|----------|-----------------------|--------------|------------|---------------|-------------|
| Mittelland.         |                              |         |      |       |     |      |      |        |           |         |          |          |                       |              |            |               |             |
| Fraubrunnen.        |                              |         |      |       |     |      |      |        |           |         |          |          |                       |              |            |               |             |
| Münchenbuchsee      | 1                            |         |      |       |     |      |      |        |           |         |          |          | 1                     |              |            |               | 150         |
| Fraubrunnen, Total  | 1                            |         |      |       |     |      |      |        |           |         |          |          | 1                     |              |            |               | 150         |
| Burgdorf.           |                              |         |      |       |     |      |      |        |           |         |          |          |                       |              |            |               |             |
| Burgdorf            | 2                            |         |      |       |     |      |      |        |           |         |          |          | 2                     |              |            |               | 300         |
| Hindbank            | 1                            |         |      |       |     |      |      |        |           |         |          |          | 1                     |              |            |               | 100         |
| Burgdorf, Total     | 3                            |         |      |       |     |      |      |        |           |         |          |          | 3                     |              |            |               | 400         |
| Mittelland. Total   | 1 2 1 4 50 11                |         |      |       |     |      |      |        |           |         |          |          | 8                     |              |            |               | 645         |
| Oberaargau.         |                              |         |      |       |     |      |      |        |           |         |          |          |                       |              |            |               |             |
| Aarwangen           |                              |         |      |       |     |      |      |        |           |         |          |          |                       |              |            |               |             |
| Wangen.             |                              |         |      |       |     |      |      |        |           |         |          |          |                       |              |            |               |             |
| Seelberg            | 1                            |         |      |       |     |      |      |        |           |         |          |          | 1                     |              |            |               | 200         |
| Wangen, Total       | 1                            |         |      |       |     |      |      |        |           |         |          |          | 1                     |              |            |               | 200         |
| Oberaargau. Total   | 1                            |         |      |       |     |      |      |        |           |         |          |          | 1                     |              |            |               | 200         |
| Seeeland.           |                              |         |      |       |     |      |      |        |           |         |          |          |                       |              |            |               |             |
| Büren.              |                              |         |      |       |     |      |      |        |           |         |          |          |                       |              |            |               |             |
| Pictorial           | 2                            |         |      |       |     |      |      |        |           |         |          |          | 2                     |              |            |               | 100         |
| Rüti                | 1                            |         |      |       |     |      |      |        |           |         |          |          | 1                     |              |            |               | 150         |
| Büren, Total        | 3                            |         |      |       |     |      |      |        |           |         |          |          | 3                     |              |            |               | 250         |
| Biel                |                              |         |      |       |     |      |      |        |           |         |          |          |                       |              |            |               |             |
| Nidau.              |                              |         |      |       |     |      |      |        |           |         |          |          |                       |              |            |               |             |
| Täufelen            | 1                            |         |      |       |     |      |      |        |           |         |          |          | 1                     |              |            |               | 60          |
| Twam                | 1                            |         |      |       |     |      |      |        |           |         |          |          | 1                     |              |            |               | 150         |
| Nidau, Total        | 1 1                          |         |      |       |     |      |      |        |           |         |          |          | 2                     |              |            |               | 210         |
| Aarberg.            |                              |         |      |       |     |      |      |        |           |         |          |          |                       |              |            |               |             |
| Grossfoltern        | 1                            |         |      |       |     |      |      |        |           |         |          |          | 1                     |              |            |               | 120         |
| Lys                 | 1                            |         |      |       |     |      |      |        |           |         |          |          | 1                     |              |            |               | 100         |
| Aarberg, Total      | 1 1                          |         |      |       |     |      |      |        |           |         |          |          | 2                     |              |            |               | 220         |
| Erlach              |                              |         |      |       |     |      |      |        |           |         |          |          |                       |              |            |               |             |
| Seeeland. Total     | 1 1 1 5                      |         |      |       |     |      |      |        |           |         |          |          | 1 3 1 2               |              |            |               | 680         |
| Jura.               |                              |         |      |       |     |      |      |        |           |         |          |          |                       |              |            |               |             |
| Neuenstadt.         |                              |         |      |       |     |      |      |        |           |         |          |          |                       |              |            |               |             |
| Lamboing            | 1 1 1 1                      |         |      |       |     |      |      |        |           |         |          |          | 1 1 2                 |              |            |               | 250         |
| Noe                 | 1                            |         |      |       |     |      |      |        |           |         |          |          | 1                     |              |            |               | 120         |
| Neuenstadt, Total   | 1 1 1 1                      |         |      |       |     |      |      |        |           |         |          |          | 1 3 1                 |              |            |               | 370         |
| Courtelay.          |                              |         |      |       |     |      |      |        |           |         |          |          |                       |              |            |               |             |
| Cornet              | 1                            |         |      |       |     |      |      |        |           |         |          |          | 1                     |              |            |               | 100         |
| Courtelay           | 1                            |         |      |       |     |      |      |        |           |         |          |          | 1                     |              |            |               | 100         |
| Courcelay           | 1                            |         |      |       |     |      |      |        |           |         |          |          | 1                     |              |            |               | 100         |
| La Hette            | 1                            |         |      |       |     |      |      |        |           |         |          |          | 1                     |              |            |               | 100         |
| Orvin               | 1                            |         |      |       |     |      |      |        |           |         |          |          | 1                     |              |            |               | 100         |
| Pey                 | 1                            |         |      |       |     |      |      |        |           |         |          |          | 1                     |              |            |               | 100         |
| Sonceloz            | 1                            |         |      |       |     |      |      |        |           |         |          |          | 1                     |              |            |               | 100         |
| Tramontana          | 1                            |         |      |       |     |      |      |        |           |         |          |          | 1                     |              |            |               | 100         |
| Tramontana          | 1                            |         |      |       |     |      |      |        |           |         |          |          | 1                     |              |            |               | 100         |
| Villeret            | 1                            |         |      |       |     |      |      |        |           |         |          |          | 1                     |              |            |               | 100         |
| Courtelay, Total    | 4 3 2 2 19 1                 |         |      |       |     |      |      |        |           |         |          |          | 1 1 8 15 7            |              |            |               | 2230        |
| Münster.            |                              |         |      |       |     |      |      |        |           |         |          |          |                       |              |            |               |             |
| Bepreben            | 2                            |         |      |       |     |      |      |        |           |         |          |          | 2                     |              |            |               | 160         |
| Courrendelin        | 1                            |         |      |       |     |      |      |        |           |         |          |          | 1                     |              |            |               | 130         |
| Court               | 1                            |         |      |       |     |      |      |        |           |         |          |          | 1                     |              |            |               | 130         |
| Crépine             | 1                            |         |      |       |     |      |      |        |           |         |          |          | 1                     |              |            |               | 130         |
| Eschert             | 1                            |         |      |       |     |      |      |        |           |         |          |          | 1                     |              |            |               | 130         |
| Genevez             | 1                            |         |      |       |     |      |      |        |           |         |          |          | 1                     |              |            |               | 130         |
| Grandval            | 1                            |         |      |       |     |      |      |        |           |         |          |          | 1                     |              |            |               | 130         |
| Lajoux              | 1                            |         |      |       |     |      |      |        |           |         |          |          | 1                     |              |            |               | 130         |
| Münster             | 1                            |         |      |       |     |      |      |        |           |         |          |          | 1                     |              |            |               | 130         |
| Roche               | 1                            |         |      |       |     |      |      |        |           |         |          |          | 1                     |              |            |               | 130         |
| Seehof              | 1                            |         |      |       |     |      |      |        |           |         |          |          | 1                     |              |            |               | 130         |
| Sorvilier           | 1                            |         |      |       |     |      |      |        |           |         |          |          | 1                     |              |            |               | 130         |
| Soubey              | 1                            |         |      |       |     |      |      |        |           |         |          |          | 1                     |              |            |               | 130         |
| Corban              | 1                            |         |      |       |     |      |      |        |           |         |          |          | 1                     |              |            |               | 130         |
| Münster, Total      | 2 4 1 4 12 4                 |         |      |       |     |      |      |        |           |         |          |          | 1 8 5 8 3             |              |            |               | 563.30      |
| Freibergen.         |                              |         |      |       |     |      |      |        |           |         |          |          |                       |              |            |               |             |
| Eyauvillers         | 1                            |         |      |       |     |      |      |        |           |         |          |          | 1                     |              |            |               | 100         |
| Epiquerez           | 1                            |         |      |       |     |      |      |        |           |         |          |          | 1                     |              |            |               | 100         |
| Gomrais             | 1                            |         |      |       |     |      |      |        |           |         |          |          | 1                     |              |            |               | 100         |
| Montfaucon          | 1                            |         |      |       |     |      |      |        |           |         |          |          | 1                     |              |            |               | 100         |
| Montfaucon          | 1                            |         |      |       |     |      |      |        |           |         |          |          | 1                     |              |            |               | 100         |
| Pommerats           | 1                            |         |      |       |     |      |      |        |           |         |          |          | 1                     |              |            |               | 100         |
| Saignesgier         | 1                            |         |      |       |     |      |      |        |           |         |          |          | 1                     |              |            |               | 100         |
| St. Brats           | 1                            |         |      |       |     |      |      |        |           |         |          |          | 1                     |              |            |               | 100         |
| Soubey              | 1                            |         |      |       |     |      |      |        |           |         |          |          | 1                     |              |            |               | 100         |
| Freibergen, Total   | 1 4 9 1                      |         |      |       |     |      |      |        |           |         |          |          | 3 7 2 2               |              |            |               | 1300        |
| Pruntrut.           |                              |         |      |       |     |      |      |        |           |         |          |          |                       |              |            |               |             |
| Asul                | 5                            |         |      |       |     |      |      |        |           |         |          |          | 5                     |              |            |               | 460         |
| Courtemaiche        | 1                            |         |      |       |     |      |      |        |           |         |          |          | 1                     |              |            |               | 60          |
| Montmolin           | 1                            |         |      |       |     |      |      |        |           |         |          |          | 1                     |              |            |               | 120         |
| St. Ursanne         | 1                            |         |      |       |     |      |      |        |           |         |          |          | 1                     |              |            |               | 120         |
| Selce               | 1                            |         |      |       |     |      |      |        |           |         |          |          | 1                     |              |            |               | 120         |
| Pruntrut, Total     | 6 1 2 3                      |         |      |       |     |      |      |        |           |         |          |          | 4 5 1 1               |              |            |               | 980         |
| Delsberg.           |                              |         |      |       |     |      |      |        |           |         |          |          |                       |              |            |               |             |
| Courroy             | 5                            |         |      |       |     |      |      |        |           |         |          |          | 5                     |              |            |               | 106.65      |
| Delsberg            | 2                            |         |      |       |     |      |      |        |           |         |          |          | 2                     |              |            |               | 250         |
| Glovelier           | 1                            |         |      |       |     |      |      |        |           |         |          |          | 1                     |              |            |               | 430         |
| Montsevelier        | 1                            |         |      |       |     |      |      |        |           |         |          |          | 1                     |              |            |               | 100         |
| Roggenburg          | 1                            |         |      |       |     |      |      |        |           |         |          |          | 1                     |              |            |               | 450         |
| Sauby               | 1                            |         |      |       |     |      |      |        |           |         |          |          | 1                     |              |            |               | 300         |
| Soyhières           | 1                            |         |      |       |     |      |      |        |           |         |          |          | 1                     |              |            |               | 26.65       |
| Vermes              | 1                            |         |      |       |     |      |      |        |           |         |          |          | 1                     |              |            |               | 560         |
| Viques              | 1                            |         |      |       |     |      |      |        |           |         |          |          | 1                     |              |            |               | 350         |
| Delsberg, Total     | 7 12 16 1 2 38               |         |      |       |     |      |      |        |           |         |          |          | 1 13 4 9              |              |            |               | 1013.30     |
| Laufen.             |                              |         |      |       |     |      |      |        |           |         |          |          |                       |              |            |               |             |
| Liesberg            | 2                            |         |      |       |     |      |      |        |           |         |          |          | 2                     |              |            |               | 103.30      |
| Röschent            | 1                            |         |      |       |     |      |      |        |           |         |          |          | 1                     |              |            |               | 100         |
| Laufen, Total       | 2 3 9 2                      |         |      |       |     |      |      |        |           |         |          |          | 3 1 3 6               |              |            |               | 103.30      |
| Jura. Total         | 11 15 10 33 62 7 2 144       |         |      |       |     |      |      |        |           |         |          |          | 25 60 23 17 3 9 15    |              |            |               | 3529.90     |
| Total im Jahre 1883 | 11 29 26 38 91 321 220 2 738 |         |      |       |     |      |      |        |           |         |          |          | 266 296 69 52 6 17 27 |              |            |               | 50151.90    |





## Rausch- und Milzbrandfälle im Kanton Bern

nach den Wohnorten der Viehbesitzer geordnet

vom 1. Juli 1882 bis 31. Dezember 1883.

|                              | Pferde | Ochsen | Stiere | Stierkälber | Kühe | Rinder | Kälber | And. Hausthiere | Gesamtszahl | Alter |     |     |     |     |     | Rauschbrandfälle | Milzbrandfälle | Zahl der entsehtigten Felle | Zahl der theilw. entsehtigten Felle | Zahl der nicht entsehtigten Felle | Entschädigung für die Gemüde | Entschädigung im Durchschnitt | Entschädigungssumme für das Amt | Durchschnittsentsehtigung für 1 Fall im Amt |
|------------------------------|--------|--------|--------|-------------|------|--------|--------|-----------------|-------------|-------|-----|-----|-----|-----|-----|------------------|----------------|-----------------------------|-------------------------------------|-----------------------------------|------------------------------|-------------------------------|---------------------------------|---------------------------------------------|
|                              |        |        |        |             |      |        |        |                 |             | 0-1   | 1-2 | 2-3 | 3-4 | 4-5 | 5-6 |                  |                |                             |                                     |                                   |                              |                               |                                 |                                             |
|                              |        |        |        |             |      |        |        |                 |             |       |     |     |     |     |     |                  |                |                             |                                     |                                   |                              |                               |                                 |                                             |
| Oberland.                    |        |        |        |             |      |        |        |                 |             |       |     |     |     |     |     |                  |                |                             |                                     |                                   |                              |                               |                                 |                                             |
| Innerkirchen.                |        | 1      |        |             |      | 8      | 4      |                 | 12          | 4     | 1   |     |     |     | 11  | 1                | 12             |                             | 60                                  | 60,00                             |                              |                               |                                 |                                             |
| Meiringen                    |        |        |        |             |      |        |        |                 |             |       |     |     |     |     |     |                  |                |                             | 880                                 | 73,33                             |                              |                               |                                 |                                             |
|                              | 1      |        |        |             |      | 8      | 4      |                 | 13          | 4     | 9   |     |     |     | 12  | 1                | 13             |                             | 940                                 |                                   | 940                          | 72,31                         |                                 |                                             |
| Interlaken.                  |        |        |        |             |      |        |        |                 |             |       |     |     |     |     |     |                  |                |                             |                                     |                                   |                              |                               |                                 |                                             |
| Aarnthle mit Interlaken      |        |        | 1      |             |      | 2      |        |                 | 3           | 1     | 2   |     |     |     | 3   |                  | 3              |                             | 160                                 | 53,33                             |                              |                               |                                 |                                             |
| Bönigen                      |        |        |        |             |      | 2      | 1      |                 | 3           | 1     | 2   |     |     |     |     |                  |                |                             | 160                                 | 53,33                             |                              |                               |                                 |                                             |
| Brienz                       |        |        | 1      |             |      | 14     | 6      |                 | 21          | 9     | 10  |     |     |     | 21  |                  | 21             |                             | 1250                                | 59,52                             |                              |                               |                                 |                                             |
| Därigen                      |        |        |        |             |      |        |        |                 |             |       |     |     |     |     | 1   |                  |                |                             | 60                                  | 60,00                             |                              |                               |                                 |                                             |
| Ehliggen                     |        |        |        |             |      | 2      |        |                 | 2           |       | 1   |     |     |     | 2   |                  | 2              |                             | 180                                 | 90,00                             |                              |                               |                                 |                                             |
| Grindelwald                  |        |        |        | 1           | 7    | 12     |        |                 | 20          | 12    | 6   | 2   |     |     | 20  |                  | 20             |                             | 1110                                | 55,55                             |                              |                               |                                 |                                             |
| Gsteigwyl                    |        |        |        |             |      | 1      |        |                 | 1           |       | 1   |     |     |     | 1   |                  | 1              |                             | 60                                  | 60,00                             |                              |                               |                                 |                                             |
| Gündlischwand                |        |        |        |             |      | 1      |        |                 | 1           |       | 1   |     |     |     | 1   |                  | 1              |                             | 60                                  | 60,00                             |                              |                               |                                 |                                             |
| Habkern                      |        |        |        |             |      | 2      | 3      |                 | 5           | 2     | 2   | 1   |     |     | 5   |                  | 5              |                             | 200                                 | 52,00                             |                              |                               |                                 |                                             |
| Iseltwald                    |        |        |        |             |      | 1      |        |                 | 2           | 2     | 1   |     |     |     | 2   |                  | 2              |                             | 80                                  | 40,00                             |                              |                               |                                 |                                             |
| Isenhut                      |        |        |        |             |      | 1      |        |                 | 2           | 4     | 2   |     |     |     | 6   |                  | 6              |                             | 100                                 | 50,00                             |                              |                               |                                 |                                             |
| Lauterbrunnen                |        |        |        |             |      | 3      | 3      |                 | 6           | 4     | 2   |     |     |     | 9   |                  | 9              |                             | 280                                 | 46,66                             |                              |                               |                                 |                                             |
| Leissigen                    |        |        |        |             |      | 4      | 5      |                 | 9           | 4     | 5   |     |     |     | 9   |                  | 9              |                             | 520                                 | 57,77                             |                              |                               |                                 |                                             |
| Matten                       |        | 1      |        |             |      | 1      | 1      |                 | 3           |       | 3   |     |     |     | 3   |                  | 3              |                             | 240                                 | 80,00                             |                              |                               |                                 |                                             |
| Oberried                     |        |        | 1      |             |      | 1      | 3      |                 | 5           |       | 4   | 1   |     |     | 5   |                  | 5              |                             | 340                                 | 68,00                             |                              |                               |                                 |                                             |
| Ringgenberg                  |        |        |        |             | 1    | 2      | 6      |                 | 9           | 6     | 2   | 1   |     |     | 9   |                  | 9              |                             | 510                                 | 56,66                             |                              |                               |                                 |                                             |
| St. Beatenberg               |        |        |        |             |      | 3      | 1      |                 | 4           |       | 4   |     |     |     | 4   |                  | 4              |                             | 240                                 | 60,00                             |                              |                               |                                 |                                             |
| Unterssen                    |        |        |        | 1           |      | 1      |        |                 | 2           | 1     |     |     |     |     | 2   |                  | 2              |                             | 190                                 | 95,00                             |                              |                               |                                 |                                             |
| Wilderswyl                   |        |        |        |             |      | 4      | 1      |                 | 5           |       | 4   | 1   |     |     | 5   |                  | 5              |                             | 340                                 | 68,00                             |                              |                               |                                 |                                             |
|                              | 1      | 3      | 3      | 51          | 46   |        |        |                 | 104         | 43    | 51  | 8   | 1   | 1   |     | 104              |                | 104                         |                                     | 6140                              |                              | 6140                          | 59,04                           |                                             |
| Frutigen.                    |        |        |        |             |      |        |        |                 |             |       |     |     |     |     |     |                  |                |                             |                                     |                                   |                              |                               |                                 |                                             |
| Adelboden                    |        |        | 3      | 2           | 15   | 25     |        |                 | 47          | 26    | 18  | 2   |     |     | 47  |                  | 47             |                             | 2610                                | 55,53                             |                              |                               |                                 |                                             |
| Aeschi                       |        |        | 1      | 4           | 8    | 27     |        |                 | 40          | 32    | 10  | 3   | 2   |     | 38  |                  | 38             |                             | 1650                                | 71,74                             |                              |                               |                                 |                                             |
| Frutigen                     |        |        | 1      | 7           | 5    | 8      | 27     |                 | 48          | 32    | 10  | 3   | 2   |     | 48  |                  | 48             |                             | 2530                                | 62,71                             |                              |                               |                                 |                                             |
| Kandergrund                  | 3      |        |        | 1           | 2    | 6      | 9      |                 | 21          | 10    | 8   | 1   |     | 1   | 21  |                  | 21             |                             | 1220                                | 58,09                             |                              |                               |                                 |                                             |
| Kratfgen                     |        |        |        |             | 7    | 1      |        |                 | 9           | 2     | 6   | 1   |     |     | 9   |                  | 9              |                             | 540                                 | 60,00                             |                              |                               |                                 |                                             |
| Reichenbach                  |        |        |        | 2           | 1    | 2      | 13     | 21              | 39          | 19    | 17  | 1   |     |     | 38  |                  | 38             |                             | 1930                                | 50,79                             |                              |                               |                                 |                                             |
|                              | 3      | 6      | 13     | 15          | 59   | 91     |        |                 | 187         | 98    | 67  | 11  | 8   | 1   | 1   | 186              |                | 186                         |                                     | 10480                             |                              | 10480                         | 56,34                           |                                             |
| Saanen.                      |        |        |        |             |      |        |        |                 |             |       |     |     |     |     |     |                  |                |                             |                                     |                                   |                              |                               |                                 |                                             |
| Saanen mit Gsteig und Lausen | 1      | 1      | 10     | 5           | 42   | 25     |        |                 | 84          | 39    | 35  | 4   | 4   | 1   | 1   | 82               | 2              | 84                          |                                     | 5280                              | 62,85                        |                               |                                 |                                             |
|                              | 1      | 1      | 10     | 5           | 42   | 25     |        |                 | 84          | 39    | 35  | 4   | 4   | 1   | 1   | 82               | 2              | 84                          |                                     | 5280                              | 62,85                        | 5280                          | 62,85                           |                                             |
| Obersimmenthal.              |        |        |        |             |      |        |        |                 |             |       |     |     |     |     |     |                  |                |                             |                                     |                                   |                              |                               |                                 |                                             |
| Blankenburg                  |        |        | 3      | 2           |      |        |        |                 | 5           |       | 2   | 1   | 2   |     |     | 4                |                | 4                           | 1                                   | 390                               | 97,50                        |                               |                                 |                                             |
| Bolligen                     |        |        | 2      |             | 8    |        | 8      |                 | 20          | 9     | 9   | 1   | 1   |     |     | 20               |                | 20                          |                                     | 1110                              | 55,50                        |                               |                                 |                                             |
| Lenk                         |        | 10     | 3      | 2           | 2    | 16     | 24     |                 | 57          | 26    | 26  | 3   | 2   |     |     | 57               |                | 57                          |                                     | 3490                              | 61,23                        |                               |                                 |                                             |
| St. Stephan                  |        | 1      | 2      |             |      | 10     | 11     |                 | 24          | 15    | 8   | 1   |     |     |     | 24               |                | 24                          |                                     | 1290                              | 53,75                        |                               |                                 |                                             |
| Zweismimmen                  |        | 2      | 6      | 1           | 4    | 10     | 8      |                 | 31          | 10    | 15  | 1   | 4   |     | 1   | 30               | 1              | 31                          |                                     | 2050                              | 66,13                        |                               |                                 |                                             |
|                              | 15     | 11     | 5      | 9           | 46   | 51     |        |                 | 137         | 60    | 60  | 7   | 9   |     | 1   | 135              | 1              | 136                         |                                     | 8330                              |                              | 8330                          | 61,25                           |                                             |
| Niedersimmenthal.            |        |        |        |             |      |        |        |                 |             |       |     |     |     |     |     |                  |                |                             |                                     |                                   |                              |                               |                                 |                                             |
| Dürstetten                   |        |        | 3      | 2           | 1    | 3      |        |                 | 9           | 7     | 2   |     |     |     |     | 9                |                | 9                           |                                     | 420                               | 46,66                        |                               |                                 |                                             |
| Diemtigen                    |        | 5      | 4      | 1           | 14   | 16     |        |                 | 40          | 16    | 22  | 1   |     |     |     | 40               |                | 40                          |                                     | 2140                              | 53,50                        |                               |                                 |                                             |
| Oberwyl                      |        | 1      | 1      |             | 11   | 17     |        |                 | 30          | 18    | 10  | 1   | 1   |     |     | 30               |                | 30                          |                                     | 1590                              | 53,00                        |                               |                                 |                                             |
| Erlenbach                    |        |        |        | 2           | 2    | 13     | 14     |                 | 31          | 14    | 14  | 3   |     |     |     | 31               |                | 31                          |                                     | 1780                              | 57,42                        |                               |                                 |                                             |
| Reutigen                     |        |        |        |             |      | 3      | 5      |                 | 8           | 5     | 3   |     |     |     |     | 8                |                | 8                           |                                     | 380                               | 47,50                        |                               |                                 |                                             |
| Spiez                        |        |        |        | 4           |      | 12     | 8      |                 | 24          | 9     | 10  | 2   | 2   |     |     | 24               |                | 23                          | 1                                   | 1530                              | 66,52                        |                               |                                 |                                             |
| Nieder-Stocken               |        | 1      |        |             |      |        |        |                 | 1           |       | 1   |     |     |     |     | 1                |                | 1                           |                                     | 60                                | 60,00                        |                               |                                 |                                             |
| Wimmis                       |        |        |        | 1           | 4    | 5      |        |                 | 11          | 3     | 7   | 1   |     |     |     | 11               |                | 11                          |                                     | 750                               | 68,18                        |                               |                                 |                                             |
|                              | 1      | 7      | 9      | 11          | 58   | 68     |        |                 | 154         | 72    | 69  | 7   | 4   |     | 1   | 1                | 154            |                             | 153                                 |                                   | 8650                         |                               | 8650                            | 56,53                                       |
| Thun.                        |        |        |        |             |      |        |        |                 |             |       |     |     |     |     |     |                  |                |                             |                                     |                                   |                              |                               |                                 |                                             |
| Aansoldingen                 |        |        |        | 1           | 1    |        | 1      |                 | 3           | 1     | 1   | 1   |     |     |     | 2                | 1              | 3                           |                                     | 240                               | 80,00                        |                               |                                 |                                             |
| Blumenstein                  |        |        |        | 2           |      |        |        |                 | 3           | 1     | 1   |     |     |     |     | 3                |                | 3                           |                                     | 310                               | 103,33                       |                               |                                 |                                             |
| Buchholterberg               |        |        |        |             |      |        |        |                 | 1           |       | 1   |     |     |     |     | 1                |                | 1                           |                                     | 60                                | 60,00                        |                               |                                 |                                             |
| Eriz                         |        |        |        | 1           |      | 3      |        |                 | 4           |       | 1   | 2   | 1   |     |     | 3                | 1              | 4                           |                                     | 390                               | 97,50                        |                               |                                 |                                             |
| Siegriswyl                   |        |        |        | 1           | 5    | 2      |        |                 | 8           | 4     | 3   |     |     |     | 1   | 8                |                | 8                           |                                     | 480                               | 60,00                        |                               |                                 |                                             |
| Steffisburg                  |        |        |        |             |      | 2      |        |                 | 2           |       | 1   | 1   |     |     |     | 2                |                | 2                           |                                     | 180                               | 90,00                        |                               |                                 |                                             |
| Strättligen                  |        |        |        |             |      | 2      |        |                 | 2           |       | 2   |     |     |     |     | 2                |                | 2                           |                                     | 180                               | 90,00                        |                               |                                 |                                             |
| Thierachern                  |        |        |        | 1           |      | 2      |        |                 | 2           |       | 2   |     |     |     |     | 1                | 1              | 2                           |                                     | 120                               | 60,00                        |                               |                                 |                                             |
| Thun                         |        |        |        | 3           | 1    |        | 4      |                 | 6           | 1     | 3   | 1   |     |     |     | 3                | 2              | 5                           | 1                                   | 320                               | 64,00                        |                               |                                 |                                             |
| Utendorf                     |        |        |        |             | 3    | 1      |        |                 | 4           | 1     |     |     |     |     | 3   | 4                | 4              |                             | 340                                 | 85,00                             |                              |                               |                                 |                                             |
|                              | 1      | 1      | 7      | 22          | 4    |        |        |                 | 35          | 8     | 15  | 4   | 3   |     | 4   | 25               | 9              | 34                          | 1                                   | 2620                              |                              | 2620                          | 77,06                           |                                             |
| Oberland Total               | 21     | 27     | 41     | 51          | 286  | 288    |        |                 | 714         | 324   | 306 | 41  | 29  | 1   | 3   | 8                | 698            | 13                          | 710                                 | 4                                 | 42440                        |                               | 42440                           | 59,77                                       |
| Emmenthal.                   |        |        |        |             |      |        |        |                 |             |       |     |     |     |     |     |                  |                |                             |                                     |                                   |                              |                               |                                 |                                             |
| Signau.                      |        |        |        |             |      |        |        |                 |             |       |     |     |     |     |     |                  |                |                             |                                     |                                   |                              |                               |                                 |                                             |
| Röthenbach                   |        |        |        |             |      | 1      |        |                 | 1           |       | 1   |     |     |     |     | 1                |                | 1                           |                                     | 120                               | 120,00                       |                               |                                 |                                             |
| Trub                         |        |        |        | 1           |      |        |        |                 | 1           |       | 1   |     |     |     |     | 1                |                | 1                           |                                     | 60                                | 60,00                        |                               |                                 |                                             |
|                              | 1      |        |        |             |      | 1      |        |                 | 2           |       | 1   | 1   |     |     |     | 2                |                | 2                           |                                     | 180                               |                              | 180                           | 90,00                           |                                             |
| Trachselwald.                |        |        |        |             |      |        |        |                 |             |       |     |     |     |     |     |                  |                |                             |                                     |                                   |                              |                               |                                 |                                             |
| Lützelhof                    |        |        |        | 1           | 1    |        |        |                 | 2           |       | 2   |     |     |     |     | 2                | 2              |                             |                                     | 270                               | 135,00                       |                               |                                 |                                             |
| Rüeggau                      |        |        |        | 1           |      |        |        |                 | 1           |       |     |     |     |     | 1   |                  | 1              |                             |                                     | 100                               | 100,00                       |                               |                                 |                                             |
| Summiswald                   |        |        |        |             | 1    |        |        |                 | 1           |       |     |     |     |     | 1   |                  | 1              |                             |                                     | 100                               | 100,00                       |                               |                                 |                                             |
|                              |        |        |        | 2           | 2    |        |        |                 | 4           |       | 2   |     |     | 1   | 1   |                  | 4              | 4                           |                                     | 470                               |                              | 470                           | 117,50                          |                                             |
| Emmenthal Total              | 1      | 2      | 3      |             |      |        |        |                 | 6           |       | 1   | 3   |     |     | 1   | 1                | 2              | 4                           | 6                                   | 650                               |                              | 650                           | 108,33                          |                                             |
| Mittelland.                  |        |        |        |             |      |        |        |                 |             |       |     |     |     |     |     |                  |                |                             |                                     |                                   |                              |                               |                                 |                                             |
| Konolfingen.                 |        |        |        |             |      |        |        |                 |             |       |     |     |     |     |     |                  |                |                             |                                     |                                   |                              |                               |                                 |                                             |
| Hüschstetten                 |        |        |        | 1           | 1    |        | 1      |                 | 3           | 1     | 1   |     | 1   |     |     | 3                |                | 3                           |                                     | 220                               | 73,33                        |                               |                                 |                                             |
| Kiesen                       |        |        |        |             | 2    |        |        |                 | 2           |       | 2   |     |     |     |     | 2                |                | 2                           |                                     | 120                               | 60,00                        |                               |                                 |                                             |
| Münsigen                     |        |        |        | 1           |      |        |        |                 | 1           |       |     |     |     |     |     | 1                |                | 1                           |                                     | 100                               | 100,00                       |                               |                                 |                                             |
| Rubigen                      |        |        |        |             | 1    |        |        |                 | 1           |       | 1   |     |     |     |     | 1                |                | 1                           |                                     | 60                                | 60,00                        |                               |                                 |                                             |
|                              |        |        |        | 2           | 4    | 1      |        |                 | 7           | 1     | 3   | 1   | 1   | 1   |     | 6                | 1              | 7                           |                                     | 500                               |                              | 500                           | 71,43                           |                                             |
| Seftigen.                    |        |        |        |             |      |        |        |                 |             |       |     |     |     |     |     |                  |                |                             |                                     |                                   |                              |                               |                                 |                                             |
| Belp                         |        |        | 1      |             |      | 2      |        |                 | 5           | 1     | 4   |     |     |     |     | 5                |                | 5                           |                                     | 260                               | 52,00                        |                               |                                 |                                             |
| Gurzelen                     |        |        |        |             | 3    |        |        |                 | 3           |       | 2   | 1   |     |     |     | 3                |                | 3                           |                                     | 270                               | 96,00                        |                               |                                 |                                             |
| Kaufdorf                     |        |        |        |             | 2    |        |        |                 | 2           |       |     |     |     |     |     | 2                |                | 2                           |                                     | 120                               | 60,00                        |                               |                                 |                                             |
| Mühlebühnen                  |        |        |        |             | 1    |        |        |                 | 1           |       | 1   |     |     |     |     | 1                |                | 1                           |                                     | 60                                | 60,00                        |                               |                                 |                                             |
| Nieder-Muhlern               |        |        |        |             | 1    |        |        |                 | 1           |       | 1   |     |     |     |     | 1                |                | 1                           |                                     | 60                                | 60,00                        |                               |                                 |                                             |
| Riggisberg                   |        |        |        | 1           | 1    |        |        |                 | 2           | 1     |     |     |     |     | 1   | 1                | 1              | 2                           |                                     | 140                               | 70,00                        |                               |                                 |                                             |
| Rüeggisberg                  |        |        |        |             | 5    | 3      |        |                 | 8           | 3     | 1   | 5   |     |     |     | 8                |                | 8                           |                                     | 430                               | 52,50                        |                               |                                 |                                             |
| Rütiingen                    |        |        |        |             | 1    | 8      |        |                 | 4           | 2     | 1   |     | 1   |     |     | 4                |                | 4                           |                                     | 270                               | 67,50                        |                               |                                 |                                             |
| Seftigen                     |        |        |        |             | 1    | 1      |        |                 | 2           |       |     |     |     |     | 1   | 1                | 1              | 2                           |                                     | 160                               | 80,00                        |                               |                                 |                                             |
| Wattenwyl                    |        |        |        | 1           | 1    | 2      |        |                 | 4           |       | 3   |     |     |     | 1   | 4                |                | 4                           |                                     | 280                               | 70,00                        |                               |                                 |                                             |
| Zimmerwald                   |        |        |        |             |      | 4      |        |                 | 4           |       | 4   |     |     |     | 1   | 4                |                | 4                           |                                     | 240                               | 60,00                        |                               |                                 |                                             |
|                              | 2      | 1      | 4      | 24          | 5    |        |        |                 | 36          | 7     | 24  | 1   | 1   |     | 3   | 34               | 2              | 36                          |                                     | 2280                              |                              | 2280                          | 63,33                           |                                             |
| Schwarzenburg.               |        |        |        |             |      |        |        |                 |             |       |     |     |     |     |     |                  |                |                             |                                     |                                   |                              |                               |                                 |                                             |
| Guggisberg                   |        | 1      |        | 3           | 16   |        |        |                 | 20          | 2     | 10  | 5   | 2   | 1   |     | 20               |                | 5                           |                                     | 1630                              | 81,50                        |                               |                                 |                                             |
| Rüschegg                     |        |        |        | 1           | 1    |        | 2      |                 | 4           | 1     | 2   |     | 1   |     |     | 4                |                | 4                           | 1                                   | 260                               | 65,00                        |                               |                                 |                                             |
| Wahlern                      |        |        |        |             | 10   | 3      |        | 13              | 8           |       |     |     |     | 1   |     | 12               |                | 12                          | 2                                   | 655                               | 54,58                        |                               |                                 |                                             |
|                              | 1      |        |        | 4           | 27   | 5      |        |                 | 37          | 6     | 20  | 5   | 3   | 1   | 1   | 36               |                | 36                          | 8                                   | 1                                 | 2545                         |                               | 2545                            | 70,42                                       |
| Laupen.                      |        |        |        |             |      |        |        |                 |             |       |     |     |     |     |     |                  |                |                             |                                     |                                   |                              |                               |                                 |                                             |
| Neuenegg                     |        |        |        | 1           |      |        |        |                 | 1           |       |     |     |     |     |     | 1                |                | 1                           |                                     | 100                               | 100,0                        |                               |                                 |                                             |

Tabelle Nr. IIIb.

|                             | Pferde | Ochsen | Stiere | Stierkälber | Kühe | Rinder | Kälber | And. Hausthiere | Gesamtzahl | Alter |     |     |     |     |     | Rauschbrandfälle | Mühsbrandfälle | Zahl der entschädigten Fälle | Zahl der theilw. entschädigten Fälle | Zahl der nicht entschädigten Fälle | Entschädigung für die Gemeinde | Entschädigung im Durchschnitt | Entschädigungssumme für das Amt | Durchschnittsentenschädigung für 1 Fall im Amt |         |
|-----------------------------|--------|--------|--------|-------------|------|--------|--------|-----------------|------------|-------|-----|-----|-----|-----|-----|------------------|----------------|------------------------------|--------------------------------------|------------------------------------|--------------------------------|-------------------------------|---------------------------------|------------------------------------------------|---------|
|                             |        |        |        |             |      |        |        |                 |            | 0-1   | 1-2 | 2-3 | 3-4 | 4-5 | 5-6 |                  |                |                              |                                      |                                    |                                |                               |                                 |                                                | Ueber 6 |
|                             |        |        |        |             |      |        |        |                 |            |       |     |     |     |     |     |                  |                |                              |                                      |                                    |                                |                               |                                 |                                                |         |
| Oberaargau.                 |        |        |        |             |      |        |        |                 |            |       |     |     |     |     |     |                  |                |                              |                                      |                                    |                                |                               |                                 |                                                |         |
| Aarwangen.                  | .      | .      | .      | .           | .    | .      | .      | .               | .          | .     | .   | .   | .   | .   | .   | .                | .              | .                            | .                                    | .                                  | .                              | .                             | .                               |                                                |         |
| Wangen.                     | .      | .      | .      | .           | .    | .      | .      | .               | .          | .     | .   | .   | .   | .   | .   | .                | .              | .                            | .                                    | .                                  | .                              | .                             |                                 |                                                |         |
| Attiswyl                    | .      | .      | .      | .           | 1    | .      | .      | .               | 1          | .     | .   | .   | .   | .   | 1   | .                | 1              | .                            | .                                    | .                                  | 100                            | .                             |                                 |                                                |         |
| Seoberg                     | .      | .      | .      | .           | 1    | 2      | .      | .               | 3          | 1     | 1   | .   | 1   | .   | 3   | 1                | 3              | .                            | .                                    | 200                                | 100,00                         |                               |                                 |                                                |         |
|                             | .      | .      | .      | 2           | 2    | .      | .      | .               | 4          | 1     | 1   | 1   | .   | 1   | 3   | 1                | 4              | .                            | .                                    | 300                                | 66,66                          |                               |                                 |                                                |         |
| Oberaargau Total            | .      | .      | .      | 2           | 2    | .      | .      | .               | 4          | 1     | 1   | 1   | .   | 1   | 3   | 1                | 4              | .                            | .                                    | 300                                | 300                            |                               |                                 |                                                |         |
|                             | .      | .      | .      | 2           | 2    | .      | .      | .               | 4          | 1     | 1   | 1   | .   | 1   | 3   | 1                | 4              | .                            | .                                    | 300                                | 75,00                          |                               |                                 |                                                |         |
| Seeland.                    |        |        |        |             |      |        |        |                 |            |       |     |     |     |     |     |                  |                |                              |                                      |                                    |                                |                               |                                 |                                                |         |
| Büren.                      | .      | .      | .      | .           | .    | .      | .      | .               | .          | .     | .   | .   | .   | .   | .   | .                | .              | .                            | .                                    | .                                  | .                              | .                             |                                 |                                                |         |
| Pieterlen                   | .      | .      | .      | .           | .    | 2      | .      | .               | 2          | 1     | 1   | .   | .   | .   | 2   | .                | 2              | .                            | .                                    | 100                                | 50,00                          |                               |                                 |                                                |         |
| Rüthi                       | .      | .      | .      | .           | .    | 1      | .      | .               | 1          | .     | .   | 1   | .   | .   | 1   | 1                | .              | .                            | .                                    | 150                                | 150,00                         |                               |                                 |                                                |         |
|                             | .      | .      | .      | .           | .    | 3      | .      | .               | 3          | 1     | 1   | 1   | .   | .   | 2   | 1                | 3              | .                            | .                                    | 250                                | .                              |                               |                                 |                                                |         |
| Biel.                       | .      | .      | .      | .           | .    | .      | .      | .               | .          | .     | .   | .   | .   | .   | .   | .                | .              | .                            | .                                    | .                                  | .                              | .                             |                                 |                                                |         |
| Leubringen                  | .      | .      | .      | .           | .    | 1      | .      | .               | 1          | .     | 1   | .   | .   | .   | 1   | .                | 1              | .                            | .                                    | 60                                 | 60,00                          |                               |                                 |                                                |         |
|                             | .      | .      | .      | .           | .    | 1      | .      | .               | 1          | .     | 1   | .   | .   | .   | 1   | .                | 1              | .                            | .                                    | 60                                 | 60,00                          |                               |                                 |                                                |         |
| Nidau.                      | .      | .      | .      | .           | .    | .      | .      | .               | .          | .     | .   | .   | .   | .   | .   | .                | .              | .                            | .                                    | .                                  | .                              | .                             |                                 |                                                |         |
| Agerten                     | .      | .      | .      | .           | .    | 1      | .      | .               | 1          | .     | .   | .   | .   | .   | 1   | .                | 1              | .                            | .                                    | 60                                 | 60,00                          |                               |                                 |                                                |         |
| Thüfelen                    | .      | .      | .      | .           | .    | 1      | .      | .               | 1          | .     | .   | .   | .   | .   | 1   | .                | 1              | .                            | .                                    | 60                                 | 60,00                          |                               |                                 |                                                |         |
| Twann                       | .      | .      | 1      | 1           | .    | .      | .      | .               | 2          | .     | .   | .   | 1   | .   | 2   | 2                | 1              | .                            | .                                    | 150                                | 75,00                          |                               |                                 |                                                |         |
| Aarberg.                    | .      | .      | 1      | 1           | .    | 2      | .      | .               | 4          | .     | 3   | 1   | .   | .   | 1   | 3                | 4              | 1                            | .                                    | 270                                | 270                            |                               |                                 |                                                |         |
| Grossaffoltern              | .      | .      | .      | .           | .    | .      | .      | .               | .          | .     | .   | .   | .   | .   | .   | .                | .              | .                            | .                                    | .                                  | .                              | .                             |                                 |                                                |         |
| Lyss                        | .      | .      | .      | .           | .    | 1      | .      | .               | 1          | .     | .   | 1   | .   | .   | 1   | .                | 1              | .                            | .                                    | 120                                | 120,00                         |                               |                                 |                                                |         |
|                             | .      | .      | .      | .           | .    | 1      | .      | .               | 1          | .     | .   | .   | .   | .   | 1   | .                | 1              | .                            | .                                    | 100                                | 100,00                         |                               |                                 |                                                |         |
|                             | .      | .      | .      | .           | .    | 1      | 1      | .               | 2          | .     | .   | 1   | .   | 1   | 2   | 2                | .              | .                            | .                                    | 220                                | 220                            |                               |                                 |                                                |         |
| Erlach.                     | .      | .      | .      | .           | .    | .      | .      | .               | .          | .     | .   | .   | .   | .   | .   | .                | .              | .                            | .                                    | .                                  | .                              | .                             |                                 |                                                |         |
| Seeland Total               | .      | 1      | 1      | .           | 1    | 7      | .      | .               | 10         | 1     | 5   | 1   | 2   | .   | 1   | 4                | 6              | 10                           | .                                    | 800                                | 800                            |                               |                                 |                                                |         |
| Jura.                       |        |        |        |             |      |        |        |                 |            |       |     |     |     |     |     |                  |                |                              |                                      |                                    |                                |                               |                                 |                                                |         |
| Neuenstadt.                 | .      | .      | .      | .           | .    | .      | .      | .               | .          | .     | .   | .   | .   | .   | .   | .                | .              | .                            | .                                    | .                                  | .                              | .                             |                                 |                                                |         |
| Lambing                     | .      | 1      | 1      | 1           | 1    | .      | .      | .               | 4          | 1     | 2   | .   | 1   | .   | .   | 3                | 3              | .                            | .                                    | 250                                | 63,33                          |                               |                                 |                                                |         |
| Nods                        | .      | 1      | 1      | 1           | 1    | 1      | .      | .               | 5          | 1     | 3   | .   | 1   | .   | .   | 1                | 3              | 4                            | .                                    | 120                                | 120,00                         |                               |                                 |                                                |         |
|                             | .      | 1      | 1      | 1           | 1    | 1      | .      | .               | 5          | 1     | 3   | .   | 1   | .   | .   | 1                | 3              | 4                            | .                                    | 370                                | 370                            |                               |                                 |                                                |         |
| Courtelary.                 | .      | .      | .      | .           | .    | .      | .      | .               | .          | .     | .   | .   | .   | .   | .   | .                | .              | .                            | .                                    | .                                  | .                              | .                             |                                 |                                                |         |
| Cornoret                    | .      | .      | .      | .           | 1    | .      | .      | .               | 1          | .     | .   | .   | .   | .   | 1   | .                | 1              | .                            | .                                    | 100                                | 100,00                         |                               |                                 |                                                |         |
| Cortebert                   | .      | 2      | 1      | 1           | .    | 5      | .      | .               | 9          | 3     | .   | .   | .   | .   | 1   | 1                | 9              | .                            | .                                    | 500                                | 55,55                          |                               |                                 |                                                |         |
| Courtelary                  | .      | .      | .      | .           | 1    | .      | .      | .               | 2          | 2     | .   | .   | .   | .   | 2   | .                | 2              | .                            | .                                    | 80                                 | 40,00                          |                               |                                 |                                                |         |
| La Houtte                   | .      | .      | .      | .           | .    | .      | .      | .               | 1          | .     | .   | .   | .   | .   | 1   | .                | 1              | .                            | .                                    | 120                                | 120,00                         |                               |                                 |                                                |         |
| Orvin                       | .      | .      | .      | .           | .    | 3      | .      | .               | 6          | .     | 5   | 1   | .   | .   | 3   | 3                | 6              | .                            | .                                    | 420                                | 70,00                          |                               |                                 |                                                |         |
| Péry                        | .      | .      | .      | .           | .    | 1      | .      | .               | 1          | .     | .   | .   | .   | .   | 1   | .                | 1              | .                            | .                                    | 60                                 | 60,00                          |                               |                                 |                                                |         |
| Sonchoz                     | .      | .      | .      | .           | .    | 1      | .      | .               | 1          | .     | 1   | .   | .   | .   | 1   | .                | 1              | .                            | .                                    | 60                                 | 60,00                          |                               |                                 |                                                |         |
| Tramelan-dessous            | .      | 1      | 2      | .           | 1    | 5      | .      | .               | 9          | 1     | 4   | 3   | 1   | .   | 8   | 1                | 9              | .                            | .                                    | 840                                | 93,33                          |                               |                                 |                                                |         |
| Tramelan-dessus             | .      | .      | .      | .           | .    | 3      | 1      | .               | 4          | 2     | 1   | 1   | .   | .   | 3   | 1                | 4              | .                            | .                                    | 210                                | 65,00                          |                               |                                 |                                                |         |
| Villeret                    | .      | .      | .      | .           | .    | 1      | .      | .               | 1          | .     | .   | 1   | .   | .   | 1   | .                | 1              | .                            | .                                    | 120                                | 120,00                         |                               |                                 |                                                |         |
|                             | .      | 6      | 3      | 2           | 2    | 21     | 1      | .               | 35         | 8     | 18  | 7   | 1   | .   | 1   | 29               | 6              | 35                           | .                                    | 2560                               | 2560                           |                               |                                 |                                                |         |
| Münster.                    | .      | .      | .      | .           | .    | .      | .      | .               | .          | .     | .   | .   | .   | .   | .   | .                | .              | .                            | .                                    | .                                  | .                              | .                             |                                 |                                                |         |
| Déprahond                   | .      | .      | .      | .           | .    | 4      | .      | .               | 4          | 1     | 3   | .   | .   | .   | 3   | 1                | 4              | .                            | .                                    | 280                                | 70,00                          |                               |                                 |                                                |         |
| Bévilard                    | .      | .      | .      | .           | .    | .      | .      | .               | 1          | 1     | .   | .   | .   | .   | .   | 1                | .              | .                            | .                                    | 40                                 | 40,00                          |                               |                                 |                                                |         |
| Champroz                    | .      | .      | .      | .           | .    | 1      | .      | .               | 1          | .     | 1   | .   | .   | .   | .   | 1                | .              | .                            | .                                    | 120                                | 120,00                         |                               |                                 |                                                |         |
| Courrendlin                 | .      | 1      | .      | .           | .    | .      | .      | .               | 1          | .     | .   | .   | .   | .   | 1   | .                | 1              | .                            | .                                    | 133,30                             | 133,30                         |                               |                                 |                                                |         |
| Court.                      | .      | 1      | 1      | .           | 2    | .      | .      | .               | 5          | .     | 1   | 2   | .   | .   | 1   | 1                | 5              | .                            | .                                    | 520                                | 104,00                         |                               |                                 |                                                |         |
| Crémère                     | .      | 1      | .      | 1           | 3    | .      | .      | .               | 5          | .     | 2   | 3   | .   | .   | 2   | 3                | 5              | .                            | .                                    | 510                                | 102,00                         |                               |                                 |                                                |         |
| Eschert                     | .      | 2      | .      | 1           | 4    | .      | .      | .               | 7          | 1     | 4   | 1   | .   | .   | 1   | 4                | 3              | 7                            | .                                    | 550                                | 78,57                          |                               |                                 |                                                |         |
| Genevez                     | .      | .      | .      | .           | .    | 1      | 2      | .               | 3          | 2     | 1   | .   | .   | .   | 2   | 1                | 3              | .                            | .                                    | 140                                | 46,66                          |                               |                                 |                                                |         |
| Grandval                    | .      | 4      | .      | .           | .    | 1      | .      | .               | 5          | .     | 4   | 1   | .   | .   | 5   | .                | 5              | .                            | .                                    | 420                                | 84,00                          |                               |                                 |                                                |         |
| Lajoux                      | .      | .      | .      | .           | .    | 2      | 1      | .               | 3          | 2     | .   | .   | .   | .   | 3   | .                | 3              | .                            | .                                    | 220                                | 73,33                          |                               |                                 |                                                |         |
| Montier                     | .      | 1      | 1      | .           | .    | 1      | .      | .               | 3          | 1     | .   | 1   | .   | .   | 1   | 2                | 3              | .                            | .                                    | 260                                | 86,66                          |                               |                                 |                                                |         |
| Roche                       | .      | .      | .      | .           | .    | 1      | .      | .               | 1          | .     | .   | 1   | .   | .   | 1   | .                | 1              | .                            | .                                    | 120                                | 120,00                         |                               |                                 |                                                |         |
| Seehof                      | .      | .      | .      | .           | .    | 1      | .      | .               | 1          | .     | .   | 1   | .   | .   | 1   | .                | 1              | .                            | .                                    | 150                                | 150,00                         |                               |                                 |                                                |         |
| Sorvilier                   | .      | .      | .      | .           | .    | 1      | .      | .               | 1          | .     | .   | 1   | .   | .   | 1   | .                | 1              | .                            | .                                    | 150                                | 150,00                         |                               |                                 |                                                |         |
| Soubos                      | .      | .      | .      | .           | .    | 1      | 1      | .               | 2          | 1     | 1   | .   | .   | .   | 1   | 1                | 2              | .                            | .                                    | 160                                | 80,00                          |                               |                                 |                                                |         |
| Corban                      | .      | .      | .      | .           | .    | 1      | .      | .               | 1          | .     | 1   | .   | .   | .   | 1   | .                | 1              | .                            | .                                    | 120                                | 120,00                         |                               |                                 |                                                |         |
|                             | .      | 2      | 10     | 1           | .    | 4      | 23     | 4               | 44         | 9     | 18  | 11  | 3   | .   | 3   | 32               | 12             | 44                           | .                                    | 3893,30                            | 3893,30                        |                               |                                 |                                                |         |
| Freibergen.                 | .      | .      | .      | .           | .    | .      | .      | .               | .          | .     | .   | .   | .   | .   | .   | .                | .              | .                            | .                                    | .                                  | .                              | .                             |                                 |                                                |         |
| Bémont                      | .      | .      | .      | .           | 1    | 5      | .      | .               | 6          | 4     | 1   | .   | 1   | .   | 6   | .                | 6              | .                            | .                                    | 370                                | 61,66                          |                               |                                 |                                                |         |
| Epauvillers                 | .      | .      | .      | .           | 1    | .      | .      | .               | 1          | .     | .   | .   | .   | .   | 1   | .                | 1              | .                            | .                                    | 100                                | 100,00                         |                               |                                 |                                                |         |
| Epiquez                     | .      | .      | .      | .           | .    | .      | 1      | .               | 1          | 1     | .   | .   | .   | .   | 1   | .                | 1              | .                            | .                                    | 40                                 | 40,00                          |                               |                                 |                                                |         |
| Goumois                     | .      | .      | .      | .           | .    | 1      | .      | .               | 1          | .     | .   | .   | .   | .   | 1   | .                | 1              | .                            | .                                    | 40                                 | 40,00                          |                               |                                 |                                                |         |
| Montfaucon                  | .      | .      | .      | .           | 1    | 4      | .      | .               | 5          | 2     | 2   | 1   | .   | .   | 5   | .                | 5              | .                            | .                                    | 420                                | 84,00                          |                               |                                 |                                                |         |
| Montfauvergier              | .      | .      | .      | .           | .    | 1      | .      | .               | 1          | .     | .   | .   | .   | .   | .   | .                | .              | .                            | .                                    | 150                                | 150,00                         |                               |                                 |                                                |         |
| Pommerats                   | .      | .      | .      | .           | .    | 1      | .      | .               | 1          | .     | .   | .   | .   | .   | 2   | .                | 2              | .                            | .                                    | 120                                | 120,00                         |                               |                                 |                                                |         |
| Saignolégier                | .      | .      | .      | .           | .    | 2      | .      | .               | 2          | .     | .   | 1   | 1   | .   | 2   | .                | 2              | .                            | .                                    | 200                                | 100,00                         |                               |                                 |                                                |         |
| St. Bris                    | .      | .      | .      | .           | .    | 1      | 2      | .               | 3          | .     | 2   | 1   | .   | .   | 3   | .                | 3              | .                            | .                                    | 330                                | 110,00                         |                               |                                 |                                                |         |
| Soubey                      | .      | .      | .      | .           | .    | 1      | .      | .               | 1          | .     | 1   | .   | .   | .   | 1   | .                | 1              | .                            | .                                    | 40                                 | 40,00                          |                               |                                 |                                                |         |
|                             | .      | .      | 1      | .           | 6    | 15     | 1      | .               | 23         | 8     | 8   | 2   | 3   | 1   | 1   | .                | 23             | .                            | 23                                   | 1810                               | 1810                           |                               |                                 |                                                |         |
| Pruntrut.                   | .      | .      | .      | .           | .    | .      | .      | .               | .          | .     | .   | .   | .   | .   | .   | .                | .              | .                            | .                                    | .                                  | .                              | .                             |                                 |                                                |         |
| Allo                        | .      | .      | .      | .           | .    | 1      | .      | .               | 1          | .     | 1   | .   | .   | .   | 1   | .                | 1              | .                            | .                                    | 120                                | 120,00                         |                               |                                 |                                                |         |
| Asnel                       | .      | 5      | .      | .           | 1    | .      | .      | .               | 6          | 4     | 1   | .   | .   | .   | 4   | 2                | 6              | .                            | .                                    | 460                                | 76,66                          |                               |                                 |                                                |         |
| Cornol                      | .      | .      | .      | .           | .    | 1      | .      | .               | 1          | .     | 1   | .   | .   | .   | 1   | .                | 1              | .                            | .                                    | 120                                | 120,00                         |                               |                                 |                                                |         |
| Courtemaiche                | .      | .      | .      | .           | .    | .      | 1      | .               | 1          | .     | 1   | .   | .   | .   | 1   | .                | 1              | .                            | .                                    | 60                                 | 60,00                          |                               |                                 |                                                |         |
| Montuelon                   | .      | .      | .      | .           | .    | 1      | .      | .               | 1          | .     | 1   | .   | .   | .   | 1   | .                | 1              | .                            | .                                    | 120                                | 120,00                         |                               |                                 |                                                |         |
| Pruntrut                    | .      | .      | .      | .           | .    | 1      | .      | .               | 1          | .     | 1   | .   | .   | .   | 1   | .                | 1              | .                            | .                                    | 100                                | 100,00                         |                               |                                 |                                                |         |
| St. Ursanne                 | .      | 1      | .      | .           | 1    | .      | .      | .               | 2          | .     | .   | 1   | .   | .   | 1   | .                | 2              | .                            | .                                    | 230                                | 110,00                         |                               |                                 |                                                |         |
| Solente                     | .      | .      | .      | .           | .    | 1      | .      | .               | 2          | .     | 2   | .   | .   | .   | 1   | 1                | 2              | .                            | .                                    | 120                                | 60,00                          |                               |                                 |                                                |         |
|                             | .      | 6      | 1      | .           | 3    | 5      | .      | .               | 15         | 4     | 6   | 1   | 1   | .   | 1   | 2                | 8              | 7                            | 15                                   | 1320                               | 1320                           |                               |                                 |                                                |         |
| Delsberg.                   | .      | .      | .      | .           | .    | .      | .      | .               | .          | .     | .   | .   | .   | .   | .   | .                | .              | .                            | .                                    | .                                  | .                              | .                             |                                 |                                                |         |
| Courroux                    | .      | 5      | .      | .           | 3    | 2      | .      | .               | 10         | .     | .   | 5   | .   | .   | 5   | .                | 2              | 8                            | 10                                   | 1416,65                            | 141,66                         |                               |                                 |                                                |         |
| Glovelier                   | .      | .      | .      | .           | 2    | .      | .      | .               | 2          | .     | .   | 1   | .   | .   | 1   | .                | 2              | 2                            | .                                    | 250                                | 125,00                         |                               |                                 |                                                |         |
| Montsevelier                | .      | 1      | .      | .           | .    | 2      | 1      | .               | 4          | .     | 3   | 1   | .   | .   | 2   | 2                | 4              | .                            | .                                    | 430                                | 107,50                         |                               |                                 |                                                |         |
| Roggenburg                  | .      | .      | .      | .           | .    | .      | .      | .               | .          | .     | .   | .   | .   | .   | .   | .                | .              | .                            | .                                    | 100                                | 100,00                         |                               |                                 |                                                |         |
| Sauley                      | .      | .      | .      | .           | 2    | 2      | .      | .               | 6          | .     | 3   | 2   | .   | .   | 1   | .                | 2              | 4                            | .                                    | 450                                | 75,00                          |                               |                                 |                                                |         |
| Soyhières                   | .      | .      | .      | .           | 1    | 4      | .      | .               | 5          | .     | 4   | 1   | .   | .   | 5   | .                | 5              | .                            | .                                    | 360                                | 72,00                          |                               |                                 |                                                |         |
| Vermes                      | .      | .      | .      | .           | .    | .      | .      | .               | 2          | .     | .   | .   | .   | .   | 1   | 1                | 2              | .                            | .                                    | 280,55                             | 143,32                         |                               |                                 |                                                |         |
| Vieques                     | .      | .      | .      | .           | .    | 11     | .      | .               | 11         | 1     | 7   | 2   | 1   | .   | 1   | 1                | 11             | .                            | .                                    | 1010                               | 91,81                          |                               |                                 |                                                |         |
|                             | .      | .      | .      | .           | .    | 3      | .      | .               | 3          | .     | .   | .   | .   | .   | 2   | .                | 3              | .                            | .                                    | 350                                | 116,66                         |                               |                                 |                                                |         |
|                             | .      | .      | .      | .           | .    | 12     | 22     | 1               | 2          | 44    | 1   | 17  | 5   | 10  | 1   | 10               | 24             | 20                           | 44                                   | 4653,30                            | 4653,30                        |                               |                                 |                                                |         |
| Laufen.                     | .      | .      | .      | .           | .    | .      | .      | .               | .          | .     | .   | .   | .   | .   | .   | .                | .              | .                            | .                                    | .                                  | .                              | .                             |                                 |                                                |         |
| Liesberg                    | .      | 2      | 3      | .           | 8    | 2      | .      | .               | 15         | .     | .   | 2   | 2   | 1   | 3   | 5                | .              | 13                           | 13                                   | 1843,30                            | 141,70                         |                               |                                 |                                                |         |
| Röschenz                    | .      | .      | .      | .           | 1    | .      | .      | .               | 1          | .     | .   | .   | .   | .   | 1   | .                | 1              | .                            | .                                    | 100                                | 100,00                         |                               |                                 |                                                |         |
|                             | .      | 2      | 3      | .           | 9    | 2      | .      | .               | 16         | .     | .   | 2   | 2   | 1   | 3   | 6                | .              | 14                           | 14                                   | 1943,30                            | 194,30                         |                               |                                 |                                                |         |
| Jura Total                  | .      | 11     | 23     | 10          | 3    | 37     | 89     | 7               | 2          | 182   | 31  | 72  | 28  | 20  | 4   | 9                | 117            | 62                           | 179                                  | 6519,90                            | 16549,90                       |                               |                                 |                                                |         |
| Total für den ganzen Kanton | .      | 11     | 46     | 41          | 45   | 117    | 454    | 308             | 2          | 1024  | 374 | 489 | 83  | 65  | 10  | 18               | 30             | 913                          | 105                                  | 6579,90                            | 68704,90                       |                               |                                 |                                                |         |

Verzeichniss der Ortschaften u. Alpen mit 4 u. mehr Rausch- oder Milzbrandfällen  
im Zeitraume vom 1. Juli 1882 bis 31. Dezember 1883.

|                                              | Alter |     |     |     |     |     |        | Zahl der<br>Rauschbrand-<br>fälle | Zahl<br>der Milzbrand-<br>fälle | Zahl der<br>entschädigten<br>Fälle | Theilweise<br>entschädigt | Abgewiesen | Entschädigung |
|----------------------------------------------|-------|-----|-----|-----|-----|-----|--------|-----------------------------------|---------------------------------|------------------------------------|---------------------------|------------|---------------|
|                                              | 0-1   | 1-2 | 2-3 | 3-4 | 4-5 | 5-6 | Über 6 |                                   |                                 |                                    |                           |            |               |
| Oberland.                                    |       |     |     |     |     |     |        |                                   |                                 |                                    |                           |            |               |
| Oberhasle.                                   |       |     |     |     |     |     |        |                                   |                                 |                                    |                           |            |               |
| Schattenhalb, Grindelalp . . . . .           | 4     | 2   | 1   | .   | .   | .   | .      | 7                                 | .                               | 7                                  | .                         | .          | 430           |
| Interlaken.                                  |       |     |     |     |     |     |        |                                   |                                 |                                    |                           |            |               |
| Brienz, Axalp . . . . .                      | 7     | 2   | 1   | .   | .   | .   | .      | 10                                | .                               | 10                                 | .                         | .          | 550           |
| » Tschingelfeldalp . . . . .                 | 5     | 4   | .   | .   | .   | .   | .      | 9                                 | .                               | 9                                  | .                         | .          | 480           |
| Grindelwald, Grindel . . . . .               | 1     | 2   | 1   | .   | .   | .   | .      | 4                                 | .                               | 4                                  | .                         | .          | 280           |
| » Scheidegg . . . . .                        | 10    | 4   | .   | .   | .   | .   | .      | 14                                | .                               | 14                                 | .                         | .          | 640           |
| Haldern, Portalmend . . . . .                | 2     | 3   | .   | .   | .   | .   | .      | 5                                 | .                               | 5                                  | .                         | .          | 250           |
| Isenfuhr, Samsalp . . . . .                  | 1     | 3   | .   | .   | .   | .   | .      | 4                                 | .                               | 4                                  | .                         | .          | 220           |
| Lauterbrunnen, Schildalp . . . . .           | 4     | 1   | .   | .   | .   | .   | .      | 5                                 | .                               | 5                                  | .                         | .          | 240           |
| Oberried, Riederalp . . . . .                | .     | 3   | 1   | .   | .   | .   | .      | 4                                 | .                               | 4                                  | .                         | .          | 300           |
| Saxten, Bellenalp . . . . .                  | 1     | 4   | .   | .   | .   | .   | .      | 5                                 | .                               | 5                                  | .                         | .          | 340           |
| Frutigen.                                    |       |     |     |     |     |     |        |                                   |                                 |                                    |                           |            |               |
| Adelboden, Boden . . . . .                   | 4     | 2   | .   | .   | .   | .   | .      | 6                                 | .                               | 6                                  | .                         | .          | 280           |
| » Engstligenalp . . . . .                    | 1     | 2   | 1   | .   | .   | .   | .      | 7                                 | .                               | 7                                  | .                         | .          | 460           |
| » Birchen . . . . .                          | 8     | 2   | .   | 1   | .   | .   | .      | 11                                | .                               | 11                                 | .                         | .          | 590           |
| » Schwand . . . . .                          | 5     | 3   | .   | .   | .   | .   | .      | 8                                 | .                               | 8                                  | .                         | .          | 380           |
| Aeschi, Latvrien . . . . .                   | 3     | 3   | .   | .   | .   | .   | .      | 6                                 | .                               | 6                                  | .                         | .          | 300           |
| Frutigen, Eiggenalp . . . . .                | 4     | .   | 1   | .   | .   | .   | .      | 5                                 | .                               | 5                                  | .                         | .          | 310           |
| Kandergrund, Almenalp . . . . .              | 5     | .   | .   | .   | .   | .   | .      | 5                                 | .                               | 5                                  | .                         | .          | 200           |
| » Giessenalp . . . . .                       | 4     | .   | .   | 1   | .   | .   | 1      | 6                                 | .                               | 6                                  | .                         | .          | 410           |
| » Oeschinenalp . . . . .                     | 6     | .   | .   | .   | .   | .   | .      | 6                                 | .                               | 6                                  | .                         | .          | 240           |
| Reichenbach, Bundalp . . . . .               | 3     | 1   | .   | .   | .   | .   | .      | 4                                 | .                               | 4                                  | .                         | .          | 180           |
| » Kienthal . . . . .                         | 2     | 3   | .   | .   | .   | .   | .      | 5                                 | .                               | 5                                  | .                         | .          | 220           |
| » Rüdigersalp . . . . .                      | 1     | 3   | .   | .   | .   | .   | .      | 4                                 | .                               | 4                                  | .                         | .          | 300           |
| » Schwandi . . . . .                         | 2     | 1   | 1   | .   | .   | .   | 1      | 5                                 | .                               | 5                                  | .                         | .          | 300           |
| Saanen.                                      |       |     |     |     |     |     |        |                                   |                                 |                                    |                           |            |               |
| Saanen, Birzgumberg . . . . .                | .     | 4   | .   | .   | .   | .   | .      | 4                                 | .                               | 4                                  | .                         | .          | 360           |
| » Brüggli, Griesbachthal . . . . .           | 6     | 4   | .   | .   | .   | .   | .      | 10                                | .                               | 10                                 | .                         | .          | 460           |
| » Grund . . . . .                            | 2     | 4   | .   | .   | .   | .   | .      | 6                                 | .                               | 6                                  | .                         | .          | 380           |
| » Saanen . . . . .                           | 2     | 2   | .   | .   | .   | .   | .      | 4                                 | .                               | 4                                  | .                         | .          | 200           |
| » Turicensberg . . . . .                     | .     | 3   | 1   | .   | .   | .   | .      | 4                                 | .                               | 4                                  | .                         | .          | 300           |
| Gsteig, Gschwend, Vorsass . . . . .          | 6     | 1   | .   | .   | .   | .   | .      | 7                                 | .                               | 7                                  | .                         | .          | 280           |
| » Hallen . . . . .                           | 2     | 2   | .   | .   | .   | .   | .      | 4                                 | .                               | 4                                  | .                         | .          | 180           |
| Lautenen, Lanenen . . . . .                  | 2     | 1   | .   | 1   | .   | .   | .      | 3                                 | 1                               | 4                                  | .                         | .          | 310           |
| Obersimmenthal.                              |       |     |     |     |     |     |        |                                   |                                 |                                    |                           |            |               |
| Bolligen, Wallalpberg . . . . .              | 3     | 2   | .   | .   | .   | .   | .      | 5                                 | .                               | 5                                  | .                         | .          | 240           |
| Lenk, Bettelberg . . . . .                   | 2     | 2   | .   | .   | .   | .   | .      | 4                                 | .                               | 4                                  | .                         | .          | 260           |
| » Oberer Laveyberg . . . . .                 | 1     | 4   | 1   | .   | .   | .   | .      | 6                                 | .                               | 6                                  | .                         | .          | 400           |
| » Stiegelsberg . . . . .                     | 4     | 4   | .   | 1   | .   | .   | .      | 9                                 | .                               | 9                                  | .                         | .          | 610           |
| St. Stephan, Dürenwaldberg . . . . .         | 3     | 3   | .   | .   | .   | .   | .      | 6                                 | .                               | 6                                  | .                         | .          | 320           |
| » Fernenberg . . . . .                       | 2     | 3   | .   | .   | .   | .   | .      | 5                                 | .                               | 5                                  | .                         | .          | 260           |
| » Parwengenberg . . . . .                    | .     | 4   | 2   | .   | .   | .   | .      | 5                                 | 1                               | 6                                  | .                         | .          | 420           |
| Zweisimmen, unter Gestellenberg . . . . .    | 1     | 2   | .   | .   | .   | .   | 1      | 4                                 | .                               | 4                                  | .                         | .          | 260           |
| Niedersimmenthal.                            |       |     |     |     |     |     |        |                                   |                                 |                                    |                           |            |               |
| Dürstetten, Vorholzalmend . . . . .          | 1     | 4   | 1   | .   | .   | .   | .      | 6                                 | .                               | 6                                  | .                         | .          | 380           |
| Dienligen, Bruchgelen . . . . .              | 7     | 1   | .   | .   | .   | .   | .      | 8                                 | .                               | 8                                  | .                         | .          | 340           |
| » Hohl-Niesen . . . . .                      | .     | 4   | .   | .   | .   | .   | .      | 4                                 | .                               | 4                                  | .                         | .          | 240           |
| » Neuenstiftalmend . . . . .                 | 1     | 3   | .   | .   | .   | .   | .      | 4                                 | .                               | 4                                  | .                         | .          | 220           |
| » Schlützenweide . . . . .                   | 2     | 5   | .   | 1   | .   | .   | .      | 8                                 | .                               | 8                                  | .                         | .          | 610           |
| » Tschinggenalmend . . . . .                 | .     | 3   | 2   | .   | .   | .   | .      | 5                                 | .                               | 5                                  | .                         | .          | 390           |
| » Zwischenföh . . . . .                      | 1     | 4   | .   | .   | .   | .   | .      | 5                                 | .                               | 5                                  | .                         | .          | 280           |
| Erlenbach, verd. u. h. Dürfetten . . . . .   | 2     | 5   | 1   | .   | .   | .   | .      | 8                                 | .                               | 8                                  | .                         | .          | 560           |
| » Rinderalp . . . . .                        | 1     | 4   | .   | 1   | .   | .   | .      | 6                                 | .                               | 6                                  | .                         | .          | 430           |
| » Ringoldingen . . . . .                     | 2     | 1   | .   | 1   | .   | .   | .      | 4                                 | .                               | 4                                  | .                         | .          | 370           |
| Obergl., Morgetenberg . . . . .              | 5     | 3   | .   | .   | .   | .   | .      | 8                                 | .                               | 8                                  | .                         | .          | 360           |
| » Neuenberg . . . . .                        | 1     | 6   | .   | .   | .   | .   | .      | 7                                 | .                               | 7                                  | .                         | .          | 380           |
| » sonnig. u. schattig. Ripprechten . . . . . | 5     | 1   | .   | .   | .   | .   | .      | 6                                 | .                               | 6                                  | .                         | .          | 260           |
| Thun.                                        |       |     |     |     |     |     |        |                                   |                                 |                                    |                           |            |               |
| Thun, Allmend . . . . .                      | 1     | 4   | .   | .   | .   | .   | 3      | 1                                 | 7                               | 8                                  | .                         | .          | 580           |
| Mittelland.                                  |       |     |     |     |     |     |        |                                   |                                 |                                    |                           |            |               |
| Seftigen.                                    |       |     |     |     |     |     |        |                                   |                                 |                                    |                           |            |               |
| Neunenenberg . . . . .                       | .     | 10  | 2   | .   | .   | .   | .      | 12                                | .                               | 12                                 | .                         | .          | 700           |
| Jura.                                        |       |     |     |     |     |     |        |                                   |                                 |                                    |                           |            |               |
| Courtelay.                                   |       |     |     |     |     |     |        |                                   |                                 |                                    |                           |            |               |
| Bisse, Cortelbert . . . . .                  | .     | 4   | .   | .   | .   | .   | .      | 3                                 | 1                               | 4                                  | .                         | .          | 240           |
| Tramelan-desous . . . . .                    | 1     | 3   | 2   | .   | .   | .   | .      | 5                                 | 1                               | 6                                  | .                         | .          | 430           |
| Münster.                                     |       |     |     |     |     |     |        |                                   |                                 |                                    |                           |            |               |
| Béprakon . . . . .                           | 1     | 3   | .   | .   | .   | .   | .      | 2                                 | 2                               | 4                                  | .                         | .          | 280           |
| Crémence . . . . .                           | .     | 2   | 3   | .   | .   | .   | .      | 1                                 | 4                               | 5                                  | .                         | .          | 510           |
| Escherl . . . . .                            | 1     | 2   | .   | 1   | .   | .   | .      | 3                                 | 1                               | 4                                  | .                         | .          | 330           |
| Grandval . . . . .                           | .     | 4   | 1   | .   | .   | .   | .      | 5                                 | .                               | 5                                  | .                         | .          | 420           |
| Delsberg.                                    |       |     |     |     |     |     |        |                                   |                                 |                                    |                           |            |               |
| Roggenburg, Welschmatt . . . . .             | .     | 2   | 2   | .   | .   | .   | 1      | 1                                 | 4                               | 5                                  | .                         | .          | 300           |
| Saulcy . . . . .                             | .     | 3   | 1   | .   | .   | .   | .      | 4                                 | .                               | 4                                  | .                         | .          | 300           |
| Vernes, Schenberg . . . . .                  | .     | 3   | 1   | .   | .   | .   | .      | 3                                 | 1                               | 4                                  | .                         | .          | 390           |
| Laufen.                                      |       |     |     |     |     |     |        |                                   |                                 |                                    |                           |            |               |
| Liesberg . . . . .                           | .     | .   | .   | 2   | 1   | 2   | 1      | .                                 | 6                               | 6                                  | .                         | .          | 700           |
| » Hohlberg . . . . .                         | .     | 2   | 1   | 1   | 3   | 1   | 1      | .                                 | 7                               | 7                                  | .                         | 2          | 1143.30       |
| Total                                        | 115   | 182 | 28  | 11  | 4   | 3   | 9      | 350                               | 36                              | 386                                | .                         | 2          | 24133.30      |



# Rausch- & Milzbrandfälle im Kanton Bern.

vom 1. Juli bis 31. December 1882.

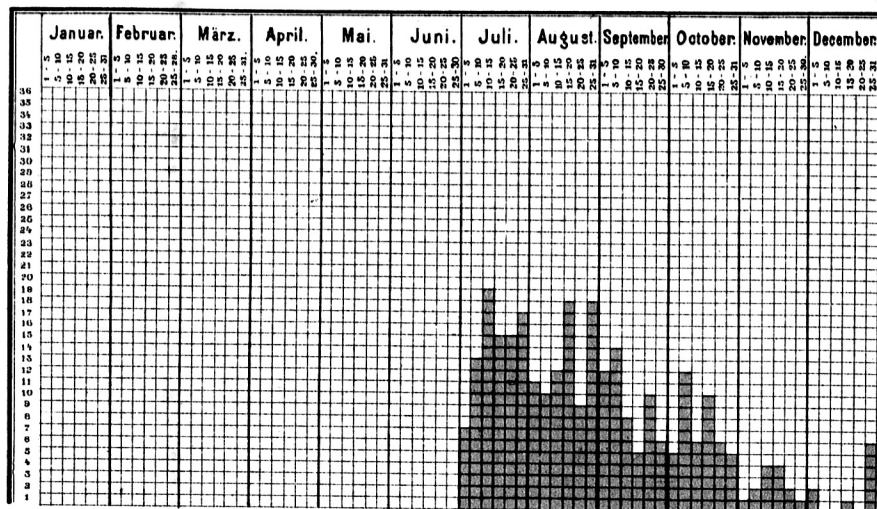

# Rausch- & Milzbrandfälle im Kanton Bern.

vom 1. Januar bis 31. December 1883.

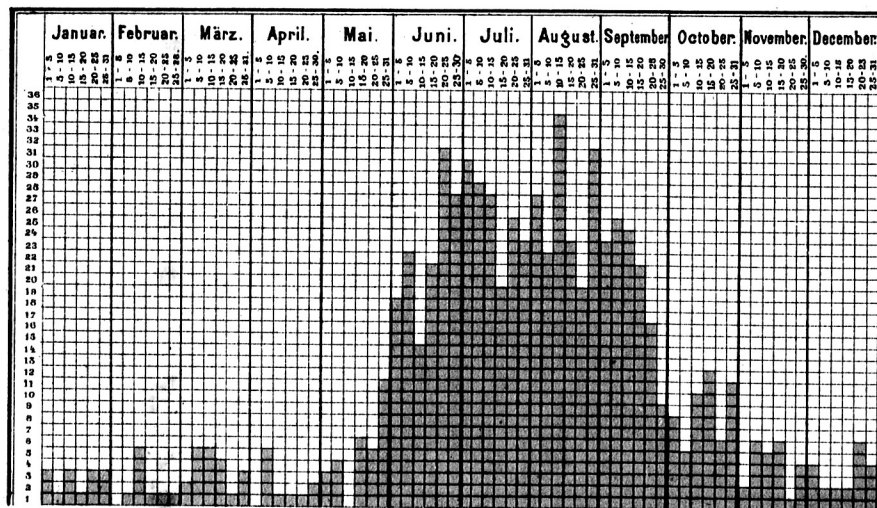

## Oberland

Amt Oberhasle.

Amt Interlaken.

Amt Frutigen.

Amt Saanen.

Amt Obersimmenthal

Amt Nidersimmenthal.

Amt Thun.  
Emmenthal

Amt Signau.

Amt Trachselwald

# Rausch- & Milzbrandfälle im Kanton Bern.

nach Aemtern geordnet.

vom 1. Juli bis 31. December 1882.

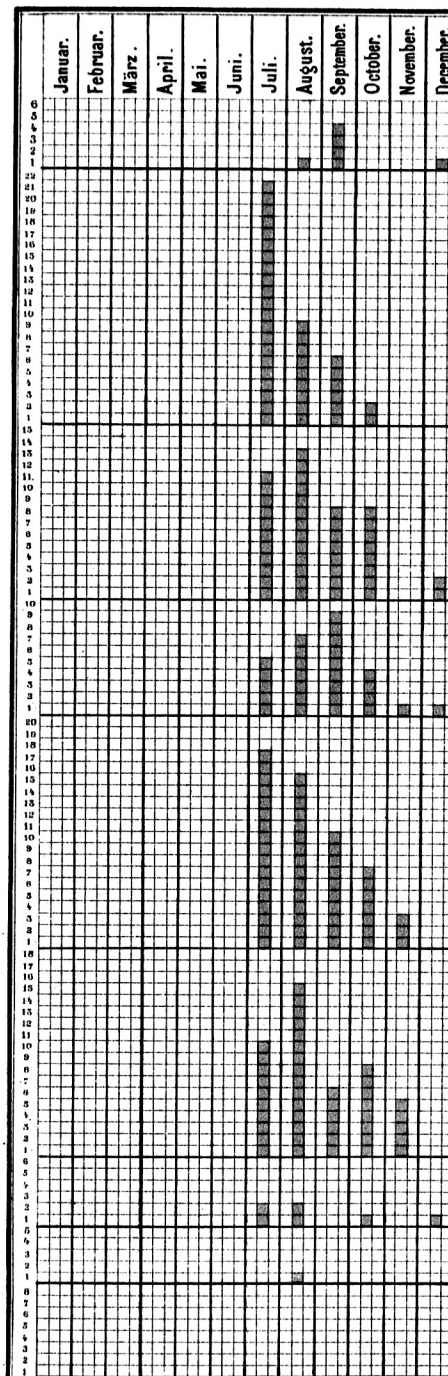

## Mittelland

Amt Konolfingen.

Amt Solothurn.

Amt Schwarzenburg

Amt Laupen.

Amt Bern.

Amt Fraubrunnen

Amt Burgdorf  
Ob- & Nid- aargau

Amt Aarwangen

Amt Wangen

Seeland

Amt Büren

Amt Biel

Amt Nidau

Amt Aarberg

Amt Erlach

Jura

Amt Neuenstadt

Amt Courtelary

Amt Münster

Amt Freibergen

Amt Preuntrut

Amt Delsberg

Amt Laufen.

# Rausch- & Milzbrandfälle im Kanton Bern.

nach Aemtern geordnet.

vom 1. Januar bis 31. December 1883.

## Oberland

Amt Oberhasle

Amt Interlaken.

Amt Frutigen.

Amt Saanen.

Amt Thun.

Amt Obersimmenthal.

Amt Nidersimmenthal.  
Emmenthal

Amt Signau

Amt Trachselwald.  
Mittelland

Amt Konolfingen.

Amt Solothurn.

Amt Schwarzenburg.

Amt Laupen.

Amt Bern.

Amt Fraubrunnen.

Amt Burgdorf.  
Oberrargau

Amt Aarwangen.

Amt Wangen.

Seeland

Amt Buren.

Amt Biel.

Amt Nidau.

Amt Aarberg.

Amt Erlach.  
Jura

Amt Neuenstadt.

Amt Courtelary.

Amt Münster.

Amt Freibergen.

Amt Pruntrut.

Amt Delsberg.

Amt Laufen.



