



Bos' schoolatlas der geheele aarde

<https://hdl.handle.net/1874/333936>

P. R. BOS.

SCHOOLATLAS
DER
GEHEELE AARDE

HERZIEN DOOR

L. F. NIERMEYER.

J. B. VOLTERS - GRONINGEN.

VII
0044
12



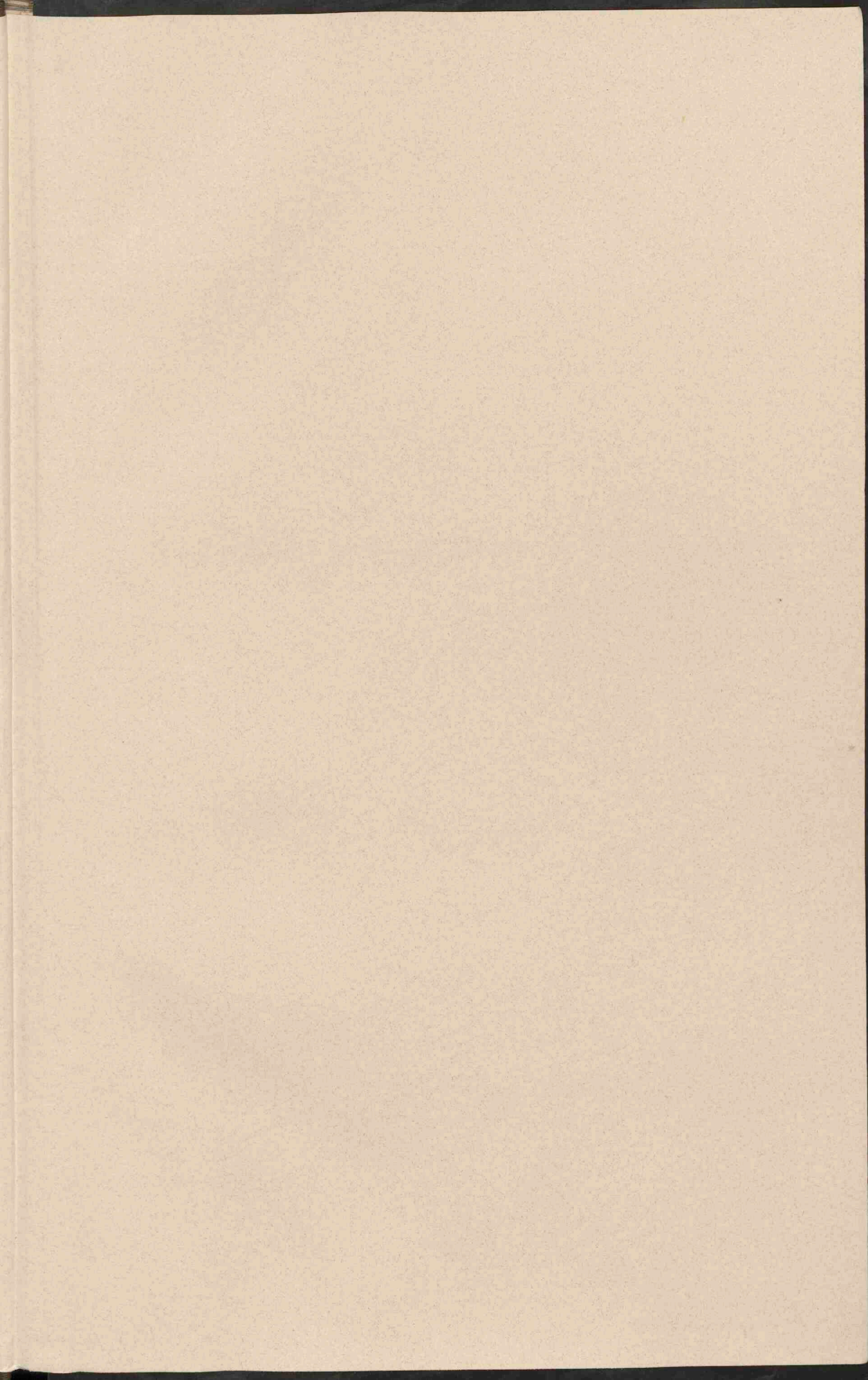

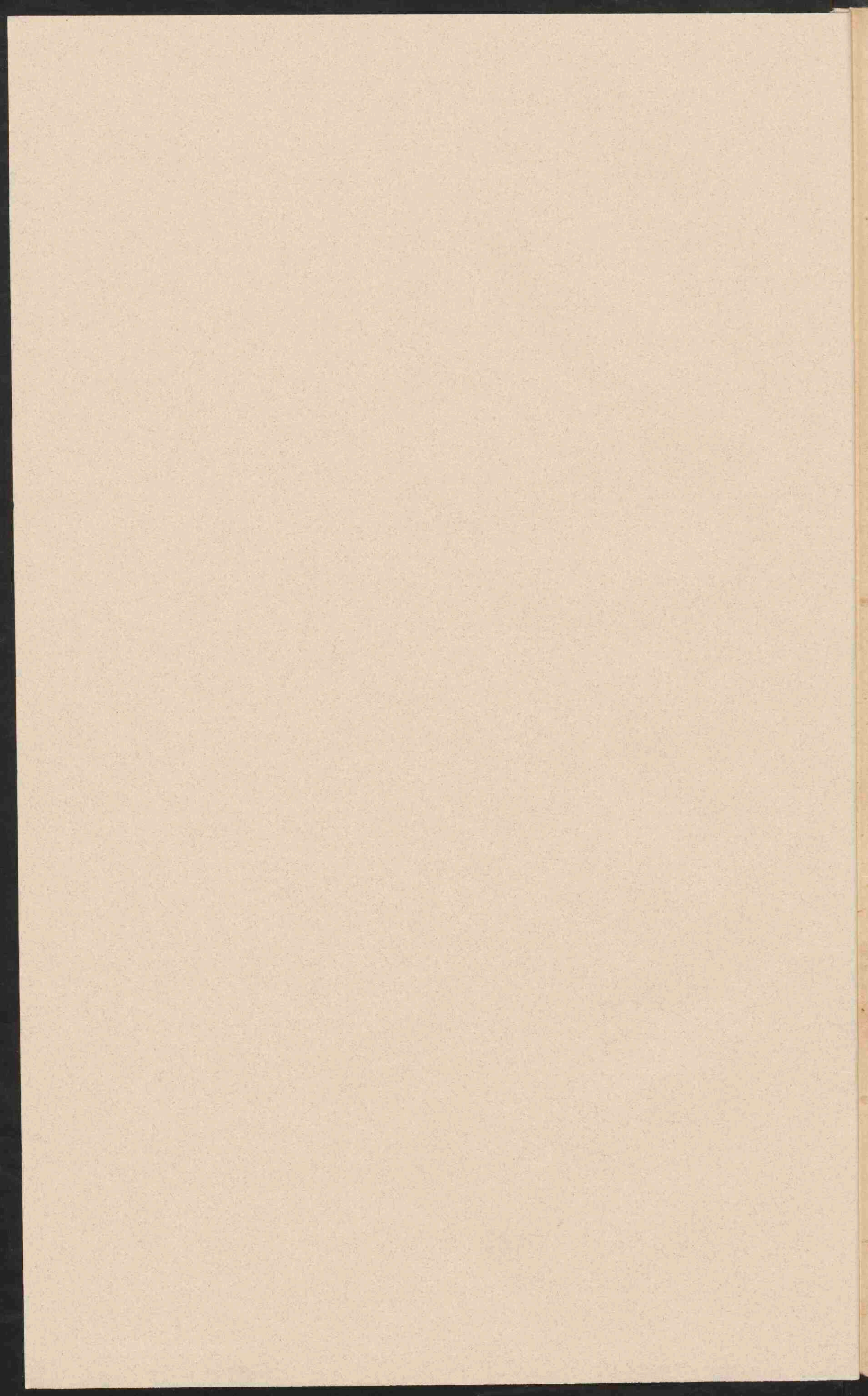

Geschenk : FJOjr 2003

VII We 0044

(1912)

THE UNIVERSITY OF CHICAGO
LIBRARY

an

VII We 0044
(1912)

G. Leuner
Klas. 1 b.

R

BOS'

SCHOOLATLAS

DER

GEHEELE AARDE.

HERZIEN DOOR J. F. NIERMEYER.

TWINTIGSTE VERBETERDE EN VERMEERDERDE DRUK.

f 4,90.

TE GRONINGEN BIJ J. B. WOLTERS' U. M., 1912.

Universiteit Utrecht
Faculteit der
Ruimtelijke Wetenschappen
Kaartenverzameling

RIJKSUNIVERSITEIT TE UTRECHT



2655 857 1

STOOMDRUKKERIJ VAN J. B. WOLTERS.

BERICHT VOOR DEN TWINTIGSTEN DRUK.

De grootste verbetering, die de atlas bij dezen druk heeft ondergaan, is het opnemen van een nieuwe Alpenkaart. Terwijl de inhoud der kaart voor mijn verantwoording komt, was hare samenstelling en uitvoering geheel toevertrouwd aan de bekwame hand van den Heer TH. M. M. VAN GRIEKEN (firma J. H. VAN DE WEIJER).

Verder is het aantal wijzigingen, noodig om den atlas op de hoogte van den tijd te houden, ditmaal weder zeer groot geweest. Door het uitvoerig materiaal, waarover het Geographisch Instituut thans beschikt¹⁾, is het mogelijk vele details nauwkeurig te doen controleeren, waarvoor ik vroeger op de nieuwste drukken der groote handatlassen moest vertrouwen, die niet altijd zoo goed bijgehouden worden als men wel zou verwachten. Waar men dus afwijkingen van zulke atlassen vindt, moge men niet altijd aan onnauwkeurigheid onzerzijds denken, al kan die natuurlijk eveneens voorkomen.

Tot mijn spijt was Blad 39 afgedrukt voor de nieuwe grensregeling tusschen Kameroen en Fransch-Kongo en de afkondiging van het Fransche protectoraat over Marokko bekend werden; beide konden echter op Blad 2 nog worden opgenomen.

Dat ik ervoor zorg draag, het karakter van den atlas als Schoolatlas zuiver te bewaren behoeft nauwelijks gezegd.

Het is mij ten slotte hoogst aangenaam, dank te kunnen brengen aan allen die opmerkingen omtrent leemten en fouten inzonden; en in 't bijzonder aan den Heer L. A. BAKHUIS, referendaris bij het Departement van Koloniën, voor het aanbrengen van de situatie der nieuwe havenwerken van Soerabaja op Blad 35; aan den luit. ter zee C. C. KAISER voor het vervaardigen eener voorloopige schetsteekening van de uitkomsten der Corantijn-expeditie, ten behoeve van Blad 46; aan den Heer WOUTER COOL, adjunct-directeur der Gemeentewerken te Rotterdam en aan de Directie der Publieke Werken te Amsterdam voor hunne onmisbare hulp bij de kaartjes der havenwerken op Blad 10; en wederom aan den Heer F. E. VAN HENNEKELER, referendaris bij het Departement van Waterstaat, voor zijne opgaven omtrent den stand van exploitatie en aanleg der Nederlandsche spoor- en tramlijnen en aan den Heer A. VOOGD, redacteur van het dagblad Scheepvaart te Rotterdam, voor de herziening van de lijst der stoomvaartlijnen op Blad 2.

UTRECHT, April 1912.

J. F. NIERMEYER.

¹⁾ Ik stel er prijs op, hierbij mede te deelen dat de boeken- en kaartenverzameling van het Instituut ten gebuike van ieder vakgenoot en beoefenaar van verwante wetenschappen openstaat.

LIJST DER KAARTEN*).

1. Hoogten en diepten der aarde (Westelijk en Oostelijk halfroond). Noordpoolstreken, Zuidpoolstreken. Regen- en Sneeuwval.
2. Koloniën en Wereldverkeer. (Met lijst van stoomvaartlijnen). Menschenrassen. Dichtheid van bevolking. Zeestroomen.
3. Isothermen voor Januari. Isothermen voor Juli. Isothermen voor het Jaar. Isoamplituden. Isobaren voor Januari. Isobaren voor Juli.
4. Europa natuurkundig.
5. Europa staatkundig.
6. Middell-, West- en Zuid-Europa. — Verkeerswegen; Kolenbeddingen; Visscherijen. (Met drie bijkarten: Industrie-streek van Midden-Engeland; Ruhr-Wupper-Industrie-streek; Londen.)
7. Kustvormen van Europa.
 1. Wadden- en Föhrendenkust van Sleeswijk. — 2. Kust van Gascogne (Duinen, Etangs). — 3. Podelta en Lagunen. — 4. Duitse Noordzeekust (Waddenkust met riviermonden). — 5. Duitse Oostzeekust (Haffen). — 6. Zuid-Russische Limankust. — 7. Ria's-kust van Gallië. — 8. Noorweegsche Fjordenkust. — 9. Italiaansche boogkust. — 10. Dalmatische kust. — 11. Finsche scherenkust.
8. Europa: Volksstammen. Europa: Dichtheid van bevolking.
9. Nederland: Grondsoorten.
10. Nederland: De Havenwerken van Rotterdam. — De Havenwerken van Amsterdam. — De Neder-Rijn boven Driel. — De Haven van IJmuiden.
11. Nederland: Kaarten en Profielen, betrekking hebbende op den Zuidplaspolder, dienende ter verduidelijking van den waterafvoer uit het Polderland***).

Nederland: Hoogtekaart.
12. Nederland: Overzicht en verkeerswegen.
13. Noord-Holland, Zuid-Holland en Utrecht.
14. Groningen, Friesland, Drente en Overijsel.
15. Gelderland en Noord-Brabant.
16. Zeeland en Limburg.
17. De Alpen**).

De Alpen: Staatkundig Overzicht, met lijst der voornaamste tunnels.

De Alpen: Geologisch Overzicht.
18. Duitschland natuurkundig (met eene bijkart: Geologisch kaartje van Zuid- en Midden-Duitschland).
19. Duitschland staatkundig (met eene bijkart: de Thüringsche Staten).
20. Zwitserland. België en Luxemburg.
21. Frankrijk (met twee bijkarten: Corsica; Talen en dialecten).
22. Oostenrijk-Hongarije en Roemenië (met twee bijkarten: de Karst; de Volksstammen van O.-H.).
23. Rusland.
24. Scandinavië.

Denemarken (met drie bijkarten: IJsland; Bornholm; de Fär-Öer).
25. Groot-Brittannië en Ierland (met eene bijkart: Graafschappen; Steenkool en IJzer).
26. Spanje en Portugal (met eene bijkart: Regenhoeveelheid; groote Bevoeiingen en Steppen).
27. Italië (met eene bijkart: de Vesuvius).
28. Balkan-Schiereiland natuurkundig.
29. Balkan-Schiereiland volkenkundig.

Balkan-Schiereiland staatkundig (met eene bijkart: Konstantinopel).
30. Azië natuurkundig (met twee bijkarten: Klein-Azië; Palestina).
31. Azië staatkundig (met eene bijkart: Dichtheid van bevolking).
32. Zuid-Azië (met eene bijkart: Japan).
33. Insulinde (met twee bijkarten: de Molukken; de westelijke Kleine Soenda-eilanden).
34. Java geologisch.

Java natuurkundig (met eene bijkart: Straat Soenda).

Java staatkundig.
35. Batavia; Weltevreden. Soerabaja.

De Smeroe-top in 1879 en in 1885.
36. Sumatra (met vier bijkarten: Ondernemingen ter Oostkust; Noordpunt; Padangsche Beneden- en Bovenlanden; Padang).
37. Borneo, Celebes.
38. Afrika natuurkundig (met twee bijkarten: de Nijl-delta en het Suez-kanaal; Suez).
39. Afrika staatkundig (met eene bijkart: Algerië en Tunis).
40. Afrika: Verkeerswegen. — Nijldal beneden Siout. — Zuid-Afrika.
41. Noord-Amerika natuurkundig (met twee bijkarten: Kolenvelden in de V. S.; Mississippi-mondingen).
42. Noord-Amerika staatkundig (met eene bijkart: de Noord-oostelijke Vereenigde Staten).
43. Noord-Amerika: New-York. — Verkeerswegen van Noord-Amerika. — Groei van Chicago. — Kust ten N. O. van Portland. — Belangrijkste landbouwproducten der V. S. — Kust van N.-Carolina.
44. De Vereenigde Staten van Amerika en Mexico.
45. Zuid-Amerika natuurkundig en staatkundig (met twee bijkarten: Curaçao; de St. Anna baai).
46. Suriname, Guyana, Middel-Amerika en West-Indië.
47. Australië (met vijf bijkarten: Open ringrif-eiland; gesloten ringrif-eiland; kratereiland met walrif; strandrif; Zuid-oostelijk Australië).

*) Voor de hoogteligging van de grenzen der kleurvlakken op de natuurkundige kaarten der landen van Europa zie men de verklaring van Blad 17, *de Alpen*.

**) Op de Alpenkaart zijn de hoofdlijnen der spoorwegen onderscheiden van de minder belangrijke. Voor de hoogte van den Simplontunnel leze men: 1105 M.

***) De Zuidplaspolder (4355 HA.) was de eerste droogmakerij, bij welke drooglegging stoombemaling werd toegepast, hoewel nog met windbemaling vereenigd. Het gunstig resultaat, met de eerste verkregen, heeft er sterk toe meegewerkt, dat bij de droogmaking van den Haarlemmermeer de stoom, en nu uitsluitend, in gebruik werd gesteld.

De bedijking ten behoeve der uitmaling van den Zuidplas begon in 1828; van 1830 tot 1835 werden de werken gestaakt, om staatkundige redenen; in 1836 begonnen de windmolens het werk, in 1837 de stoomgemalen; in 1839 had de eerste bezaaiing plaats.

De Ringvaart werd ten Westen, Zuiden en Oosten om den ringdijk gegraven. Men was voor haar aan het peil gebonden dat de plas zelve bezat (1,53 M. — AP.), omdat eenige molens van andere polders, die op den plas uitsloegen, thans op de Ringvaart moesten kunnen uitslaan.

De drooglegging en drooghouding geschieden door 30 windmolens en 2 stoomgemalen, die op de kaart zijn voorgesteld. Het zomerpeil werd bepaald op 5,61 M. — AP. In 't geheel moest het water 6,64 M. hoog worden opgebracht, en het was dus noodig de opvoering te splitsen, voor de windmolens in vieren, voor de stoomgemalen in tweeën.

Vier molens te Waddingsveen en vier aan den Kortenoord brachten het water ter hoogte van 1,94 M. op in twee afzonderlijke benedenboezems, dus van 5,61 tot 3,67 M. — AP.

Vijf molens te Waddingsveen en vijf aan den Kortenoord brachten het water uit de benedenboezems in den gemeenschappelijken boezem, gevormd door de Ringvaart, welke peil is 1,53 M. — P.

(In 1859 is een dezer vijf molens te Waddingsveen verplaatst als benedenmolen onder Nieuwerkerk a/d IJssel).

Zeven molens brachten het water uit de Ringvaart op een lagen bovenboezem, 1,28 M. boven 't peil der Ringvaart, dus van 1,53 op 0,25 M. — AP.

Vijf molens brachten het water van 0,25 — AP. tot 1,03 M. + AP. in den hoogen boezem, van waar het door eene uitwateringsluis op den IJssel kwam. Deze hooge bovenboezem was noodig om onafhankelijk te blijven van de zeer afwisselende waterstanden in den IJssel.

Al deze 12 molens stonden nabij Kortenoord.

De beide stoomgemalen werkten geheel afgescheiden van de molenboezems en brachten tezamen het water uit den polder in den hoogen bovenboezem. Het benedenstoomgemaal brengt het (nog) van 5,81 tot 2,61 M. — AP. in een kleinen tusschenboezem, waartuit het door het bovenstoomgemaal wordt opgemalen tot in den hoogen bovenboezem. Deze tusschenboezem heeft door een duiker onder de Ringvaart door gemeenschap met het bovenstoomgemaal. De reden, dat deze stoomgemalen van de Ringvaart afgescheiden zijn gehouden, is, dat ze moesten kunnen werken, wanneer de Ringvaart reeds door de windmolens was volgemalen.

De stoomgemalen waren vijzelmolens van 30 PK. In 1871 werden ze omgebouwd tot schepradmolens van 90 PK. Deze sloegen zooveel meer water uit, dat tien windmolens konden worden afgebroken. In 1876 ondergingen de overige hetzelfde lot. Toen werd n.l. te Waddingsveen gebouwd een stoomgemaal met centrifugaalmachine van 128 PK., voor de loozing van het polderwater in den Ringvaart en een daaraan gelijk gemaal te Kortenoord voor de opbrenging uit den Ringvaart in den IJssel. De molenboezems konden nu worden drooggelegd, de tusschenboezems vervielen vanzelf, maar ook de hooge boezem kon men missen, daar zulk een waterberging bij stoombemaling overbodig is; alleen een klein gedeelte daarvan bleef bestaan als molenkolk der stoomgemalen.

De kaartjes geven den toestand dadelijk na de drooglegging aan, met bijvoeging van de spoorlijn en de nieuwe werken; de plassen bij Nieuwerkerk zijn drooggelegd (ze behooren tot den Prins Alexanderpolder) en evenzoo de Voorofsche plas bij Waddingsveen.

De landen in den Zuidplaspolder liggen niet alle even hoog; in 't algemeen liggen de Noordelijke hooger (gem. 4,80 — AP.) dan de Zuidelijke (gem. 5 M. — AP.). Vandaar dat aanvankelijk het plan bestond een scheiding in den polder te maken en twee zomerpeilen te gebruiken, 5,61 en 5,81 M. Dit plan is opgegeven, omdat de hoogere en lagere gronden ten deele dooreen liggen. Thans helpt men zich door water in te laten voor de hoogere gronden, die meest voor bouwland in gebruik zijn, en door kleine windmolens voor de laagst gelegene.

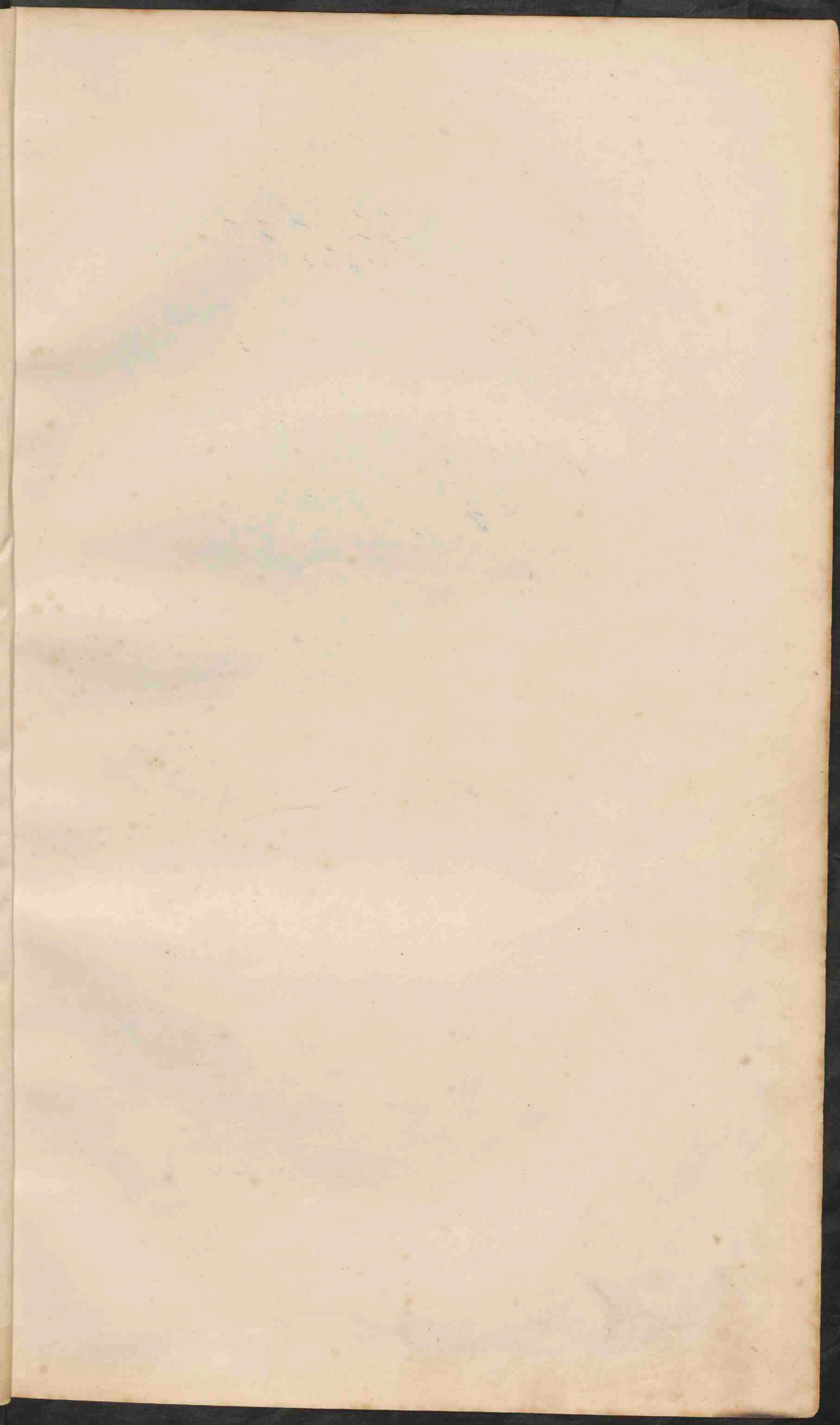

HOOGTEN EN DIEPTEN DER AARDE

(In Lambert's vlak-gelijkeverreide
Equator-Projectie)

Verhouding der Oppervlakken
1 m² op de kaart -
8100 K.M.² in de natuur.

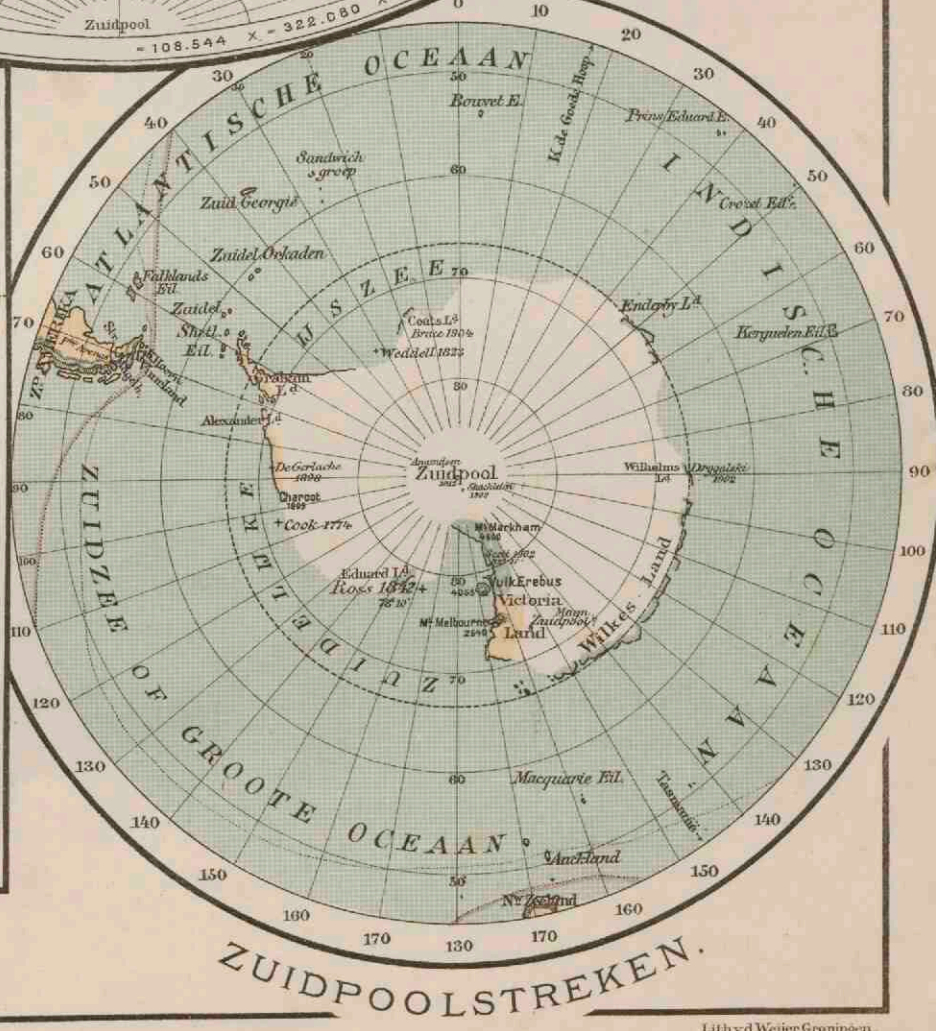
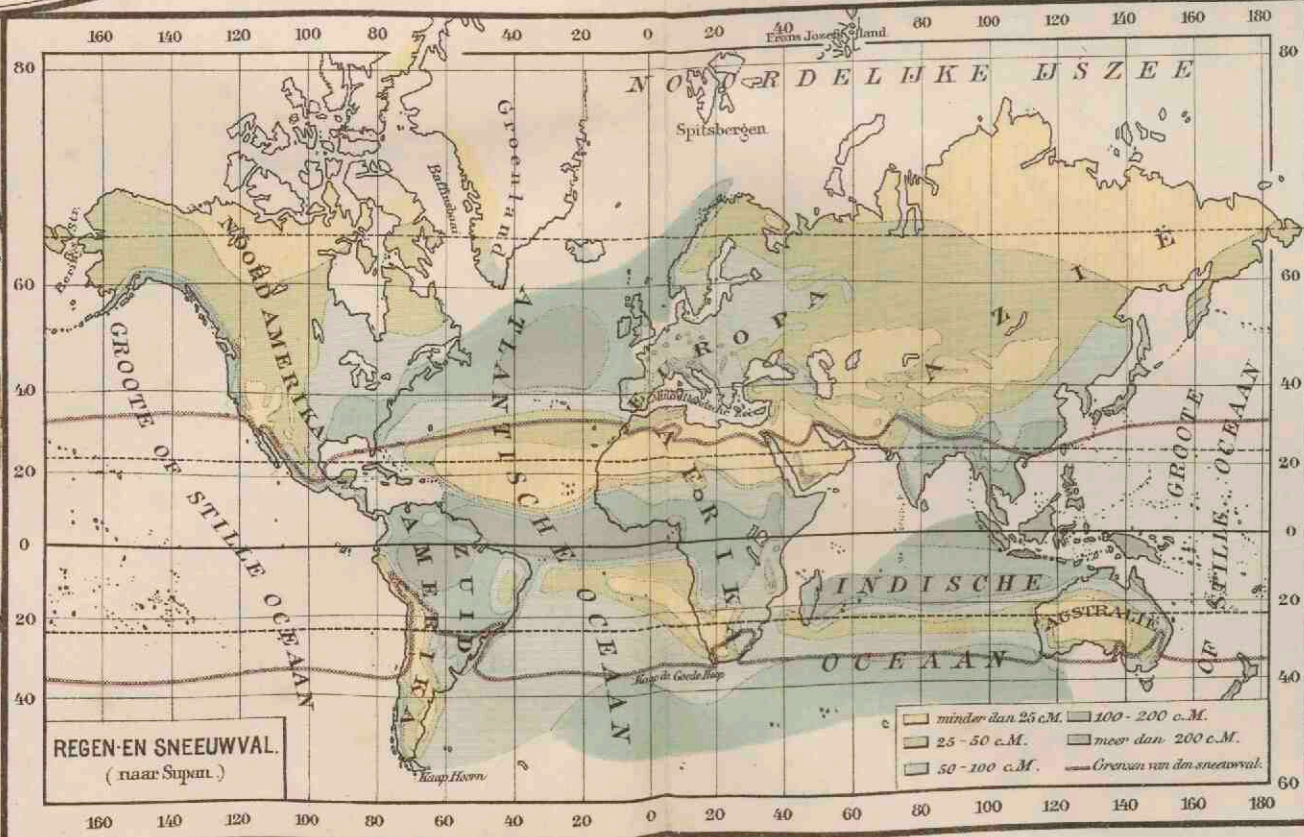
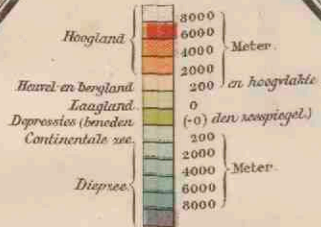
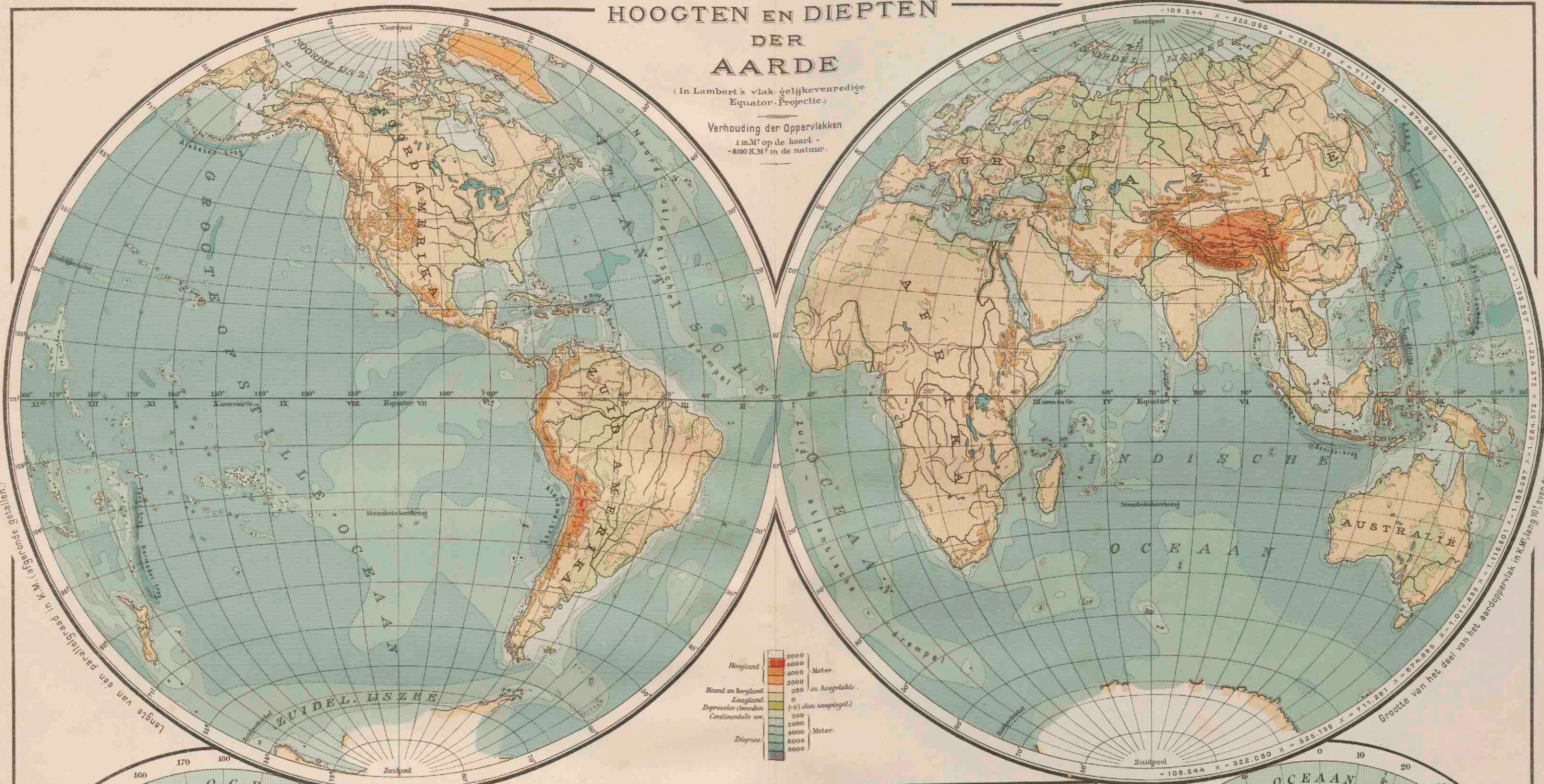

Verklaring voor de beide Poolstreken.

Boomgroens. Boomloos gebied. Grens der voortdurend door menschen bewoonde streken.

Routen: --- Mac Clure 1850-53. --- Nordenskjöld 1878-79. Amundsen 1903-06.

— Gletsjerterreinen.

□ minder dan 25 c.M. □ 100-200 c.M.
□ 25-50 c.M. □ meer dan 200 c.M.
□ 50-100 c.M. — Grenzen van den sneeuwval.

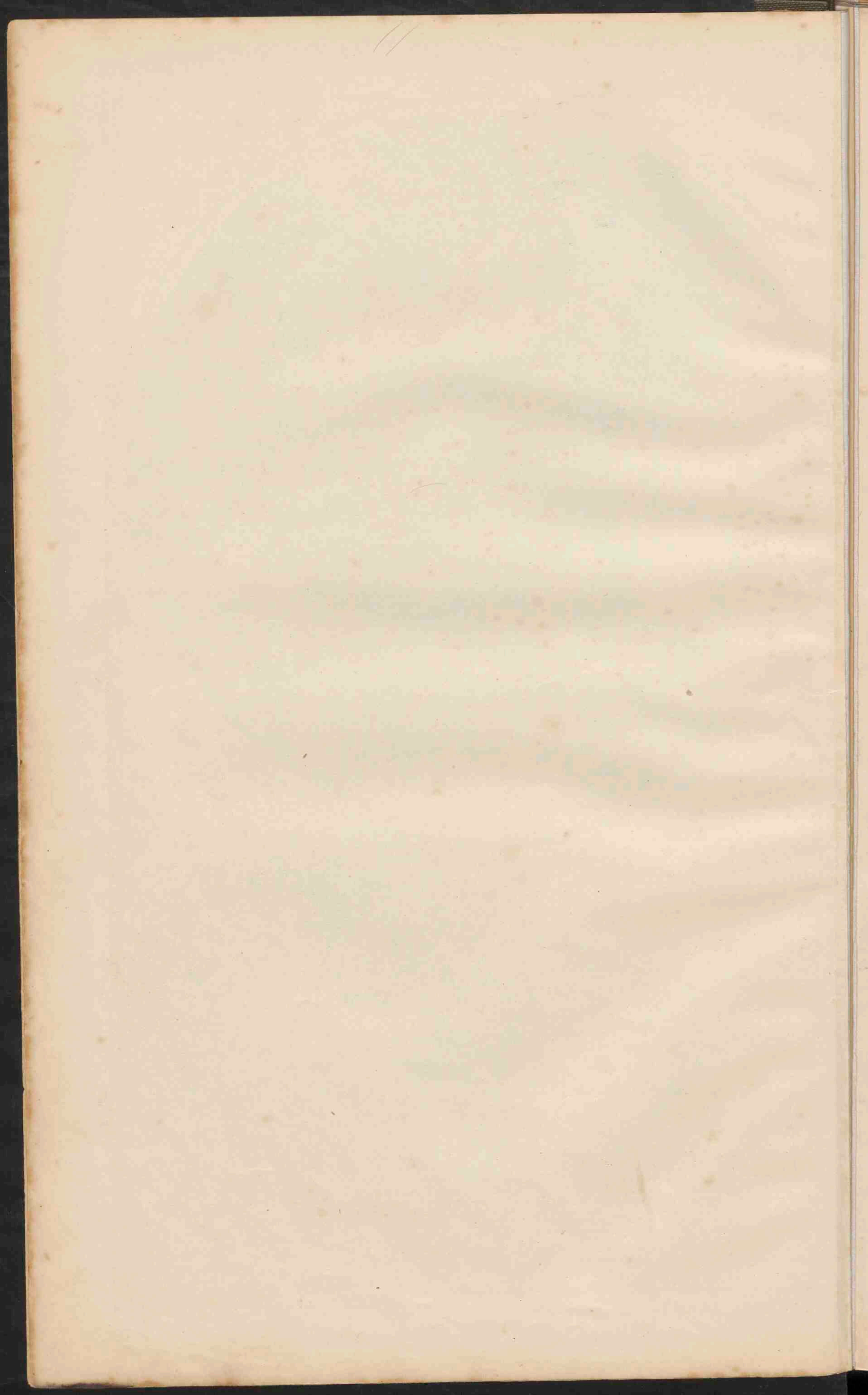

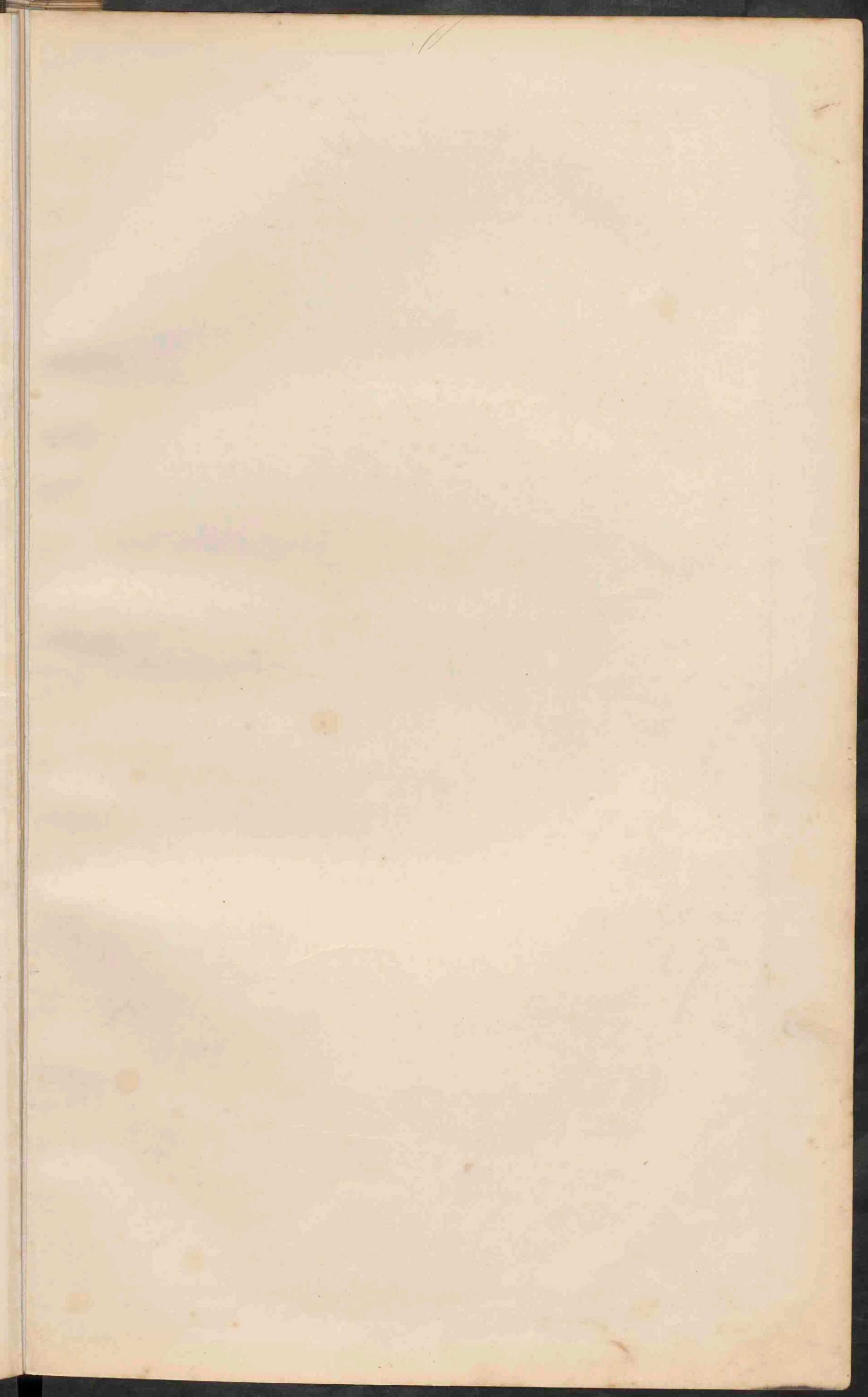



DE BELANGRIJKSTE STOOMVAART-LINIEN VOOR HET WERELDVERKEER, ONDER NEDERLANDSCHE VLAG.
(Geregeld diensten.)

STOOMVAART M.P.L. „NEDERLAND“: van Amsterdam via Southampton—Lissabon—Tanger—Algiers—Genua—Sabaog—Port-Saïd—(Colombo)—Singapore naar Batavia (34 dagen), Cheribon, Semarang, Soerabaja.
ROTTERDAMSCH LLOYD: van Rotterdam via Southampton—Lissabon—Tanger—(Gibraltar)—Marseille—Port-Saïd—(Colombo) naar Padang, Batavia (34 dagen), Cheribon, Semarang, Soerabaja.
STOOMVAART M.P.L. „OCEAAN“: van Amsterdam via Liverpool naar Pinang, Singapore, Batavia (60 dagen), Semarang, Soerabaja.
KONINKL. W.-I. MALLDENST: van Amsterdam naar Rotterdam naar Quebec en Montreal (9 d.).
HOLLAND-AMERIKA LINN: van Rotterdam via Boulogne-sur-Mer en Halifax naar New-York (9 d.) en van Rotterdam naar Newport-News (12 d.).
Van Rotterdam naar Quebec en Montreal (9 d.).
Van Rotterdam naar Boston (12 d.).
Van Rotterdam naar Philadelphia (12 d.).
Van Rotterdam naar Savannah (30 d.).
Van Rotterdam naar San Francisco (na opening van het Panamakanal).
KONINKLIJKE HOLLANDSCHE LLOYD: van Amsterdam via Duinkerken op Buenos Aires, Montevideo en Brazilij.
KONINKL. NEDERL. STOOMVAART M.P.L.: van Amsterdam naar Rotterdam naar alle belangrijke havens in Noordzee (vastland), Oost- en Middellandsche Zee, alsmede van Rotterdam naar de Levant, Alexandrië en Syrie.
INDISCHE LLOYD: van Rotterdam naar Bombay en Karatsji.
STOOMVAART M.P.L. „ZEELAND“: van Vlissingen naar Oeseboro (Londen).
HOLLANDSCHE STOOMBOT M.P.L.: van Amsterdam naar Rotterdam naar Londen en Hull.
Wm. H. MÜLLER EN Co's BATAVIERLINN: van Rotterdam naar Londen.
KONINKLIJKE PAKKETVAART M.P.L.: tussen de havens van den O.-I. Archipel.
JAVA-CHINA-JAPAN LINN: van Batavia via Semarang—Soerabaja—Bakassar naar Hongkong, Sjanghai, Yokohama, Kobe en via Amoy en Hongkong terug.
JAVA-BENGALN LINN: van Batavia naar Rangoen en Calcutta.
JAVA-AUSTRALIË LINN: van Batavia naar Sydney en Melbourne.
KONINKL. NEDERL. MIJ. TOT EXPLOITATIE VAN PETROLEUMRONSSEN IN NEDERL. INDIË: van Sumatra naar Oost-Azië, naar de Zwarte Zee en naar Amerika.
AMERICAN PETROLEUM COMPANY: van Rotterdam, Amsterdam en Antwerpen naar New-York en Philadelphia.
Wm. H. MÜLLER EN Co's ALGEMEENE SCHEEP-VAART M.P.L.: van Rotterdam op de oerthavens van Zweden, Spanje en Afrika, en op Aberdeen en Middlesborough.

VOORNAAMSTE STOOMVAARTLINNEN, WAARMEDE VERSCHEPING ONDER VREEMDE VLAG PLAATS HEET VAN UIT AMSTERDAM—ROTTERDAM.
(Geregeld diensten.)

UNION CASTLE LINN: van Southampton naar Kaapstad, Port Elizabeth (Algoa baai), East London, Port Natal (Durban), Delagoabaai, Beira.
WHITE STAR LINN: van Southampton naar New-York.
GREAT EASTERN RAILWAY COMPANY (Harwich-Hoek van Holland route): van Rotterdam naar Londen.
ALLAN LINN: van Liverpool naar Quebec en Montreal.
CUNARD LINN: van Liverpool naar New-York.
CANADIAN PACIFIC RAILWAY STEAMSHIP LINN: van Southampton naar Quebec en Montreal.
DET OSTASIATISKE KOMPAGNI: van Kopenhagen via Rotterdam naar St. Thomas en Britsch en Nederlandsch West-Indië en van Kopenhagen naar Pinang, Singapore en Oost-Azië.
DAMPFSCHIFFFAHRTGESELLSCHAFT ARGO: van Hamburg via Rotterdam naar Oporto en Lissabon en naar Marokko en van Rotterdam naar Liban.
NIPPON-YUSEN-KAISHA: van Rotterdam naar Singapore, Hongkong, Yokohama, Kobe, Moji en Nagasaki.
ROYAL MAIL STEAM PACKET COMPANY: van Southampton naar West-Indië en Centraal-Amerika.
RED STAR LINN: van Antwerpen naar New-York en Philadelphia.
PENINSULAR AND ORIENTAL ST. N. CY.: van Londen naar Japan en Australië.
BIBBY LINN: van Liverpool naar Rangoen.
DEUTSCHE OST-AFRIKA LINN: van Hamburg—Rotterdam naar (Dover), Lissabon, Tanger of Algiers, Marseille of Genua, Napels, Port-Saïd, Suez, Aden, Bombay, Tanga, Zanzibar, Dar-es-Salaam, Mozambique, Beira, Delagoabaai, Port Natal (Durban).
HAMBURG-AMERIKA LINN: van Rotterdam n. Pinang, Singapore, Hongkong, Sjanghai, Kobe, Yokohama.
DEUTSCH-AUSTRALIË DAMPFSCHIFF-GESELLSCHAFT: van Rotterdam via Kaapstad naar Australië en terug via Java naar Amsterdam.
HAMBURG-SIAMIË DAMPFSCHIFF-GESELLSCHAFT: van Rotterdam naar Santos naar Rotterdam.
DAMPFSCHIFF-GESELLSCHAFT HANSA: van Rotterdam naar Bombay en Karatsji en van Rotterdam naar Colombo, Madras en Calcutta.
DAMPFSCHIFF-GESELLSCHAFT NEPTUN: van Rotterdam op alle havens van de Noord- en Oostzee.
DEUTSCHE LEVANTE LINN: van Rotterdam naar de Adriatische Zee en Levant.
ELDER DEEMSTER LINN: van Hamburg via Rotterdam naar de Westkust van Afrika, vice versa.
NORDDOITSCHE LLOYD: van Rotterdam naar Linang, Singapore, Hongkong, Sjanghai, en terug via Java naar Amsterdam.
COMPAGNIE GENERALE TRANSATLANTIQUE: van Havre naar New-York en Centraal-Amerika.
MESSAGERIES MARITIMES: van Marseille naar Japan en Australië.
MARITIEME DIENST VOOR DEN ROEMEENSCHEN ZEE EN NAAR NEW-YORK—BOSTON: van Rotterdam naar de Adriatische Zee.
VOERMANN LINN: van Hamburg via Rotterdam naar de Westkust van Afrika.
HAMBURG-BREMEN-AFRIKA LINN: van Bremen naar de Westkust van Afrika via Rotterdam.
ROLAND LINN: van Bremen via Rotterdam naar Chili en Peru.
URANIUM STEAMSHIP Co.: van Rotterdam naar Halifax en New-York.

KOLONIËN EN WERELDVERKEER

■ Nederlandsch	■ Duitsch	■ Italiaansch	■ Turksch
■ Britsch	■ Russisch	■ Spaansch	■ Belgisch
■ Fransch	■ Portugeesch	■ Drensch	■ Vereenigde St. en bezittingen
□ Staten zonder koloniën.			

Stoomboottijnen. — Nederlandsche Stoomboottijnen
 Het cijfer duidt den duur der reis aan in dagen.
 Kortste reize om de Aarde (in dagen): 100 d. (zonder de 100 d. reizen)
 Belangrijkste Spoorwegen. — Tussen 20.000 en 25.000 d. reizen
 Steden met meer dan 500.000 inwoners.

MENSCHENRASSEN

■ Kaukasisch of Blank ras.	■ Mongolen.
■ Indo-Europaeen of Indo-Germanen.	■ Zuidosiyatische Mongolen.
■ Semieten.	■ Japanische.
■ Hamieten.	■ Noordelijke Mongolen.
■ Kaukasische volken.	■ Bakaino's en Berbervolken.
■ Indianen.	■ Negers.
■ Nieuwguineische Indianen.	■ Soedanezische Negers.
■ Zuidamerikaanische Indianen.	■ Follato's.
■ Moscovitische of Russische Indianen.	■ Baritoë Negers.
■ Papoea's.	■ Australiërs.
	■ Hottentotten en Boschjesmannen.

DICHTHEID VAN BEVOLKING
 op 1 KM²
 minder dan 1 mensch. — 50 - 100 menschen.
 1 - 20 menschen. — 100 - 200 — meer dan 200.

ZEESTROOMEN
 in het winterhalfjaar v. h. Noordl. Halfrond.
 — Warme stroomen. — Koudde stroomen.
 De kracht van den stroom is aangeduid door de relatieve dichtheid der pijljes.

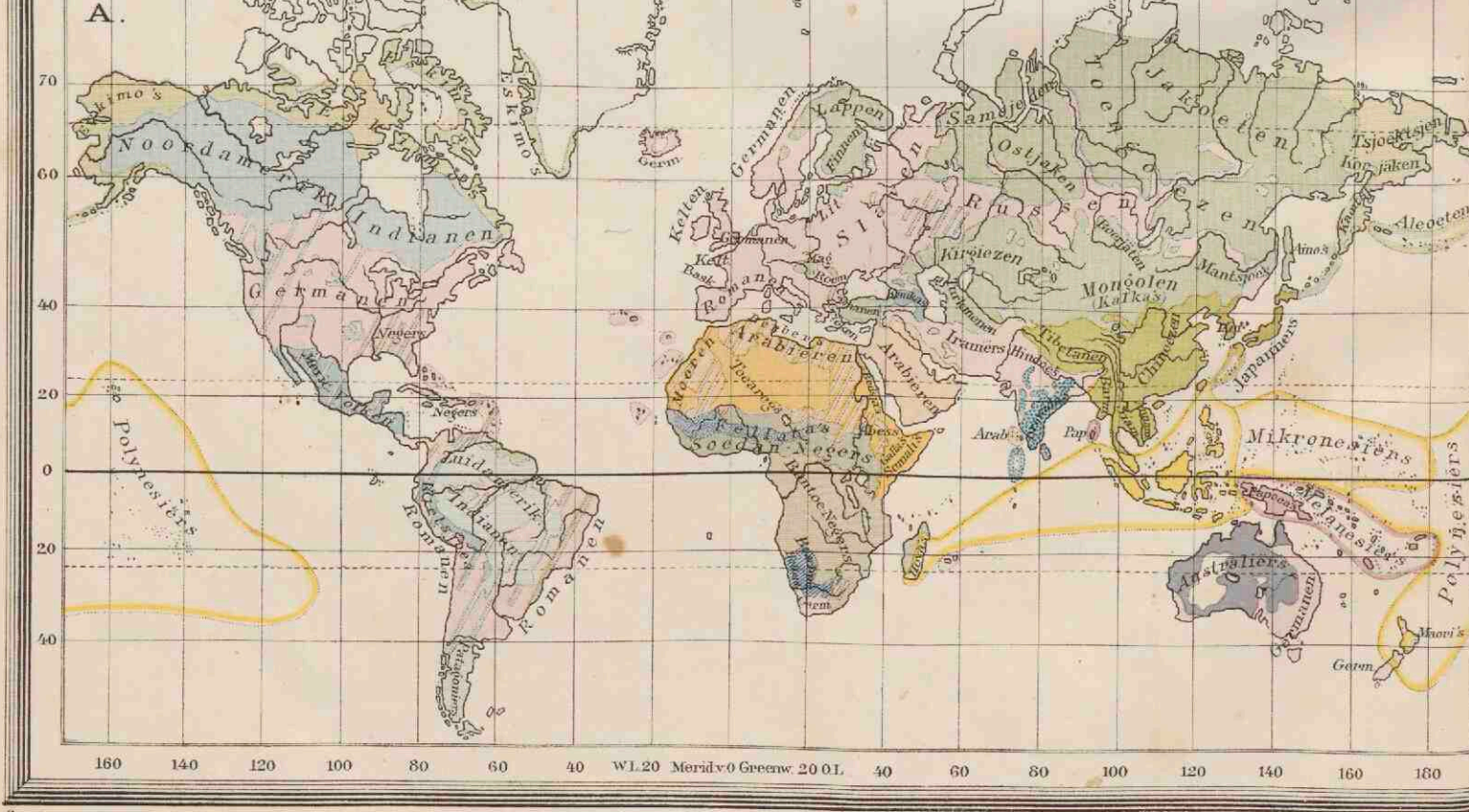
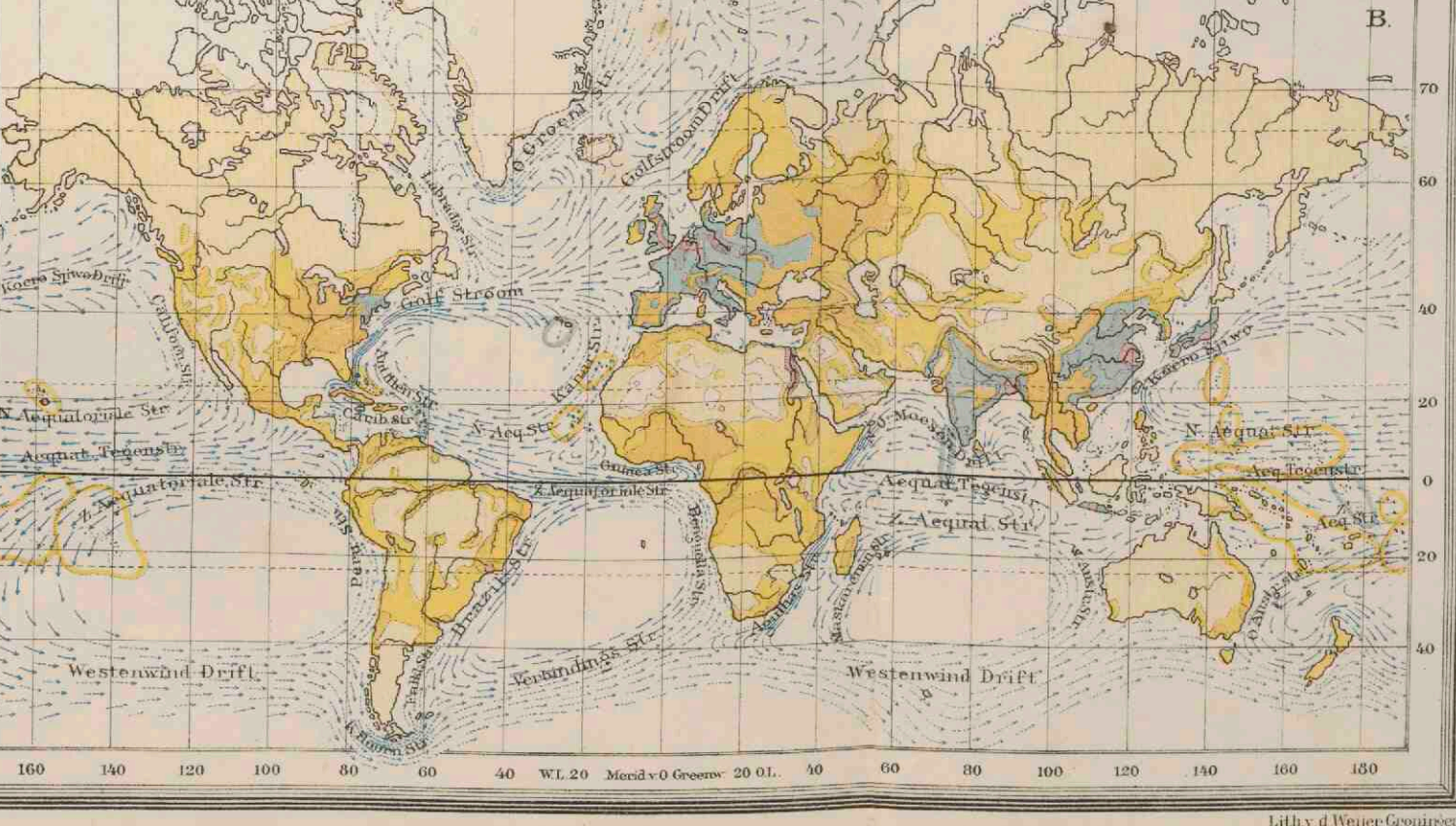

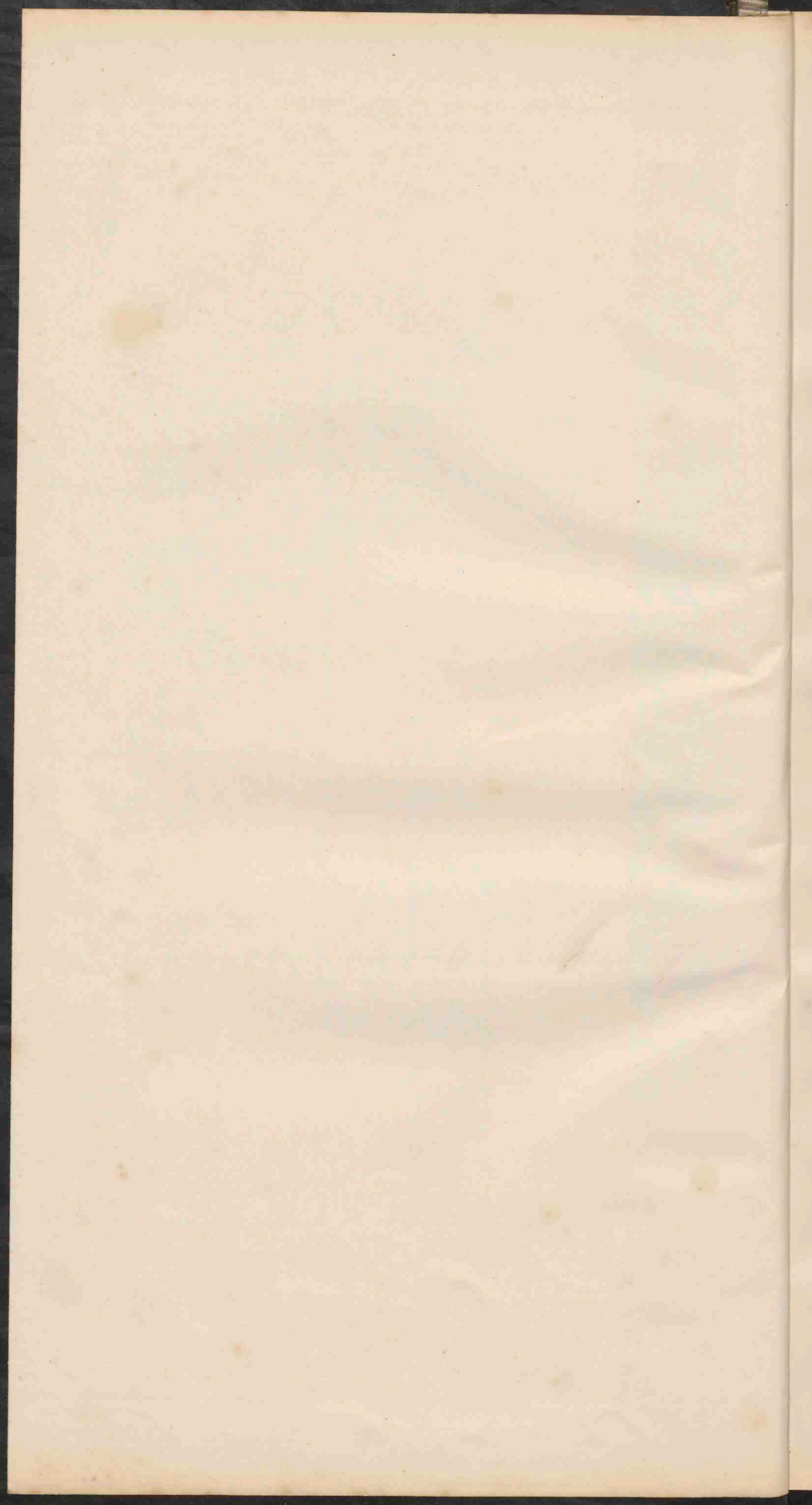

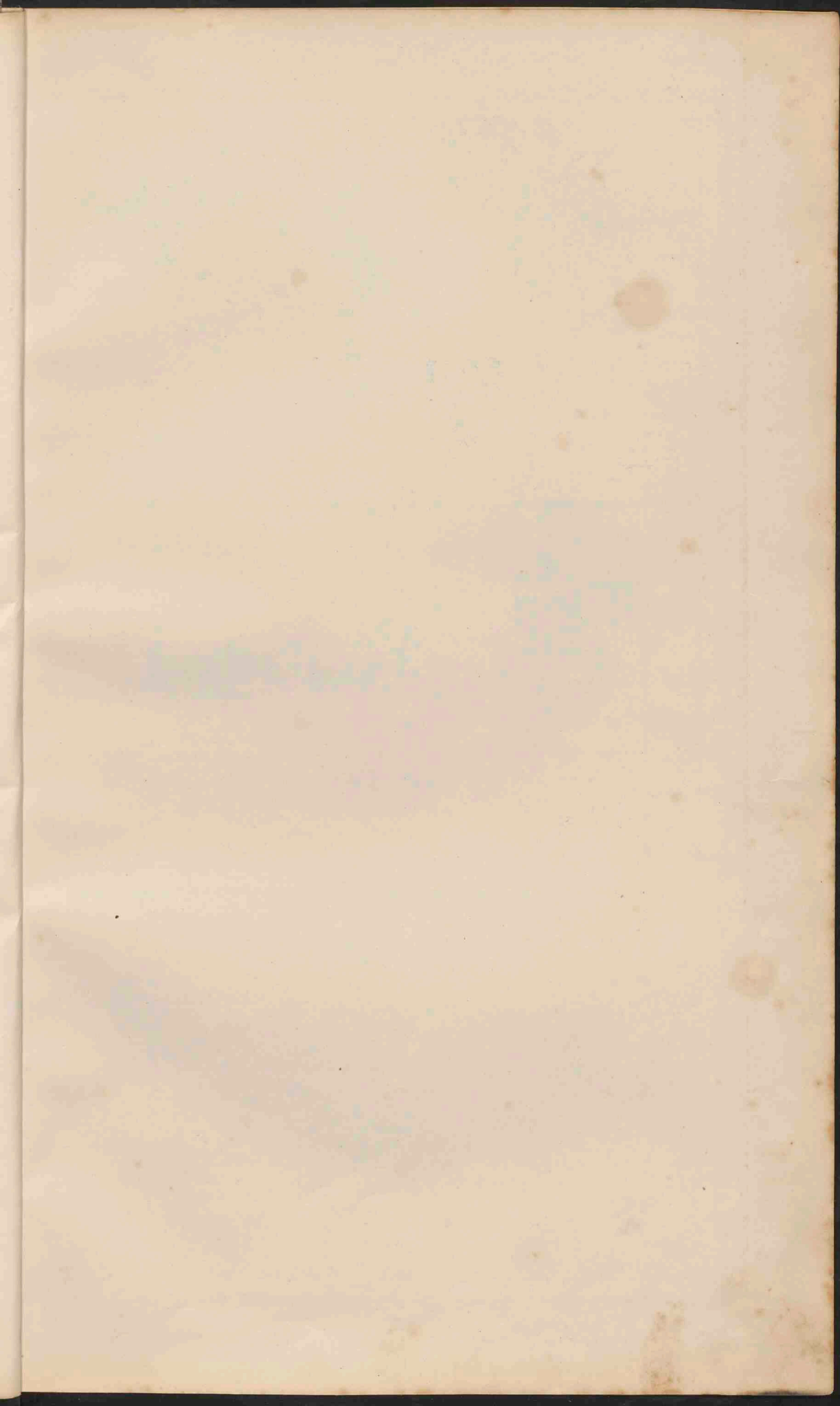

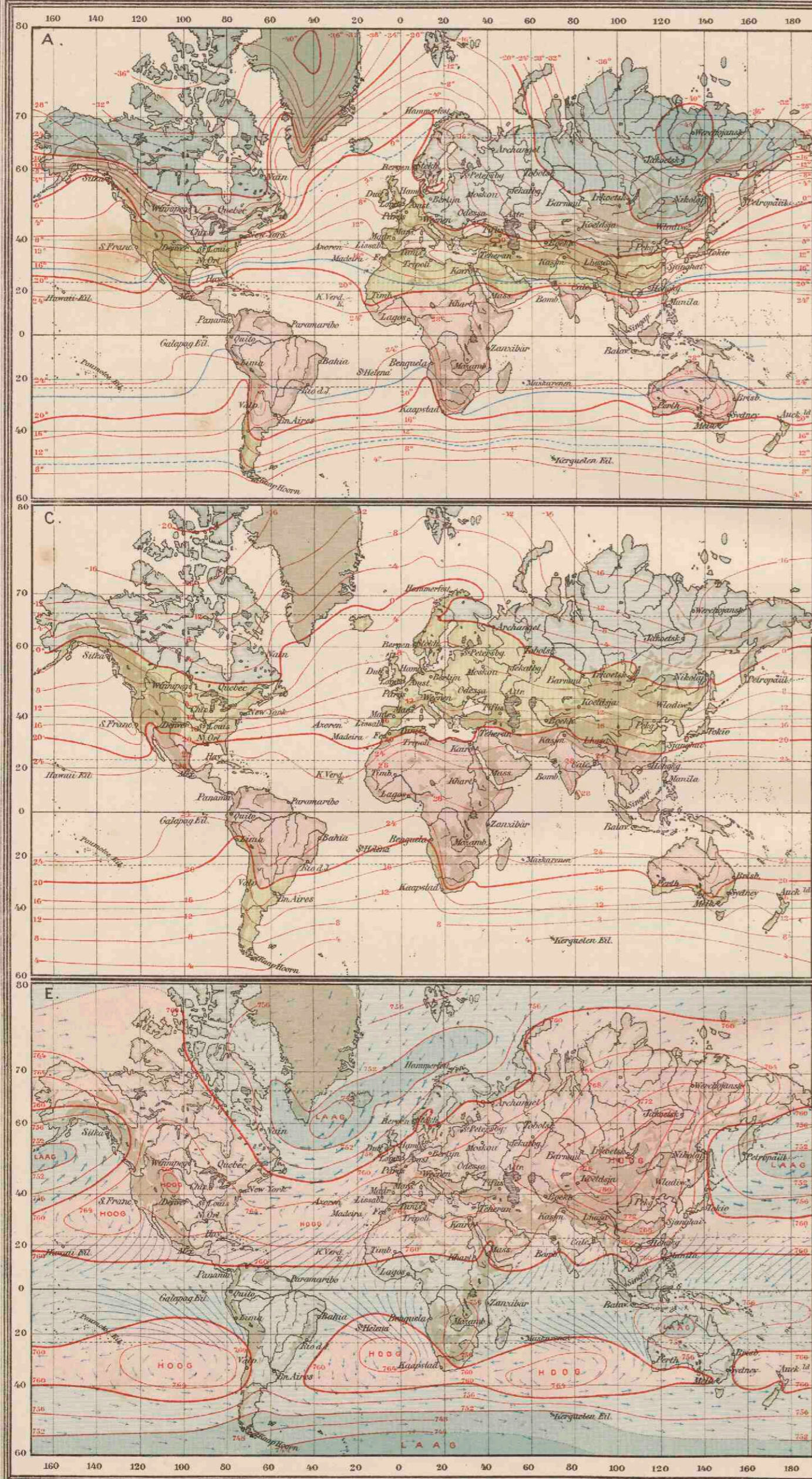

A. JANUARI-ISOTHERMEN.

B. JULI-ISOTHERMEN.

C. JAAR-ISOTHERMEN.

(In graden Celsius)

- Boven +20°
- van +20° tot 0°
- van 0° tot +20°
- van +20° tot +40°
- beneden +40°

— 10° Isothermen van de warmste maand (grenzen der koude zonen.)

— 18° Isothermen van de koudste maand (grenzen der tropische zone.)

D. ISOAMPLITUDEN.

Gemiddelde jaarlijkse temperatuurverschillen tusschen de warmste en de koudste maand, in graden Celsius.

- 1-15 Asagregaat en zeeclimaat
- 16-20 Overgangsklimaat
- 21-40 Landklimaat
- 41- boven 60° Uiterste landklimaat

E. ISOBAREN EN WINDEN in Januari.

F. ISOBAREN EN WINDEN in Juli.

- Streken met hoozen luchtdruk.
- Streken met lagen luchtdruk.

De pijlen geven de gemiddelde windrichting aan.

- Drogte winden.
- Vervanderlijke winden.
- Kragtige winden.
- Matige winden.
- Plagwe winden.

Op alle kaarten zijn de streken boven 1000 M. datus aangegeven

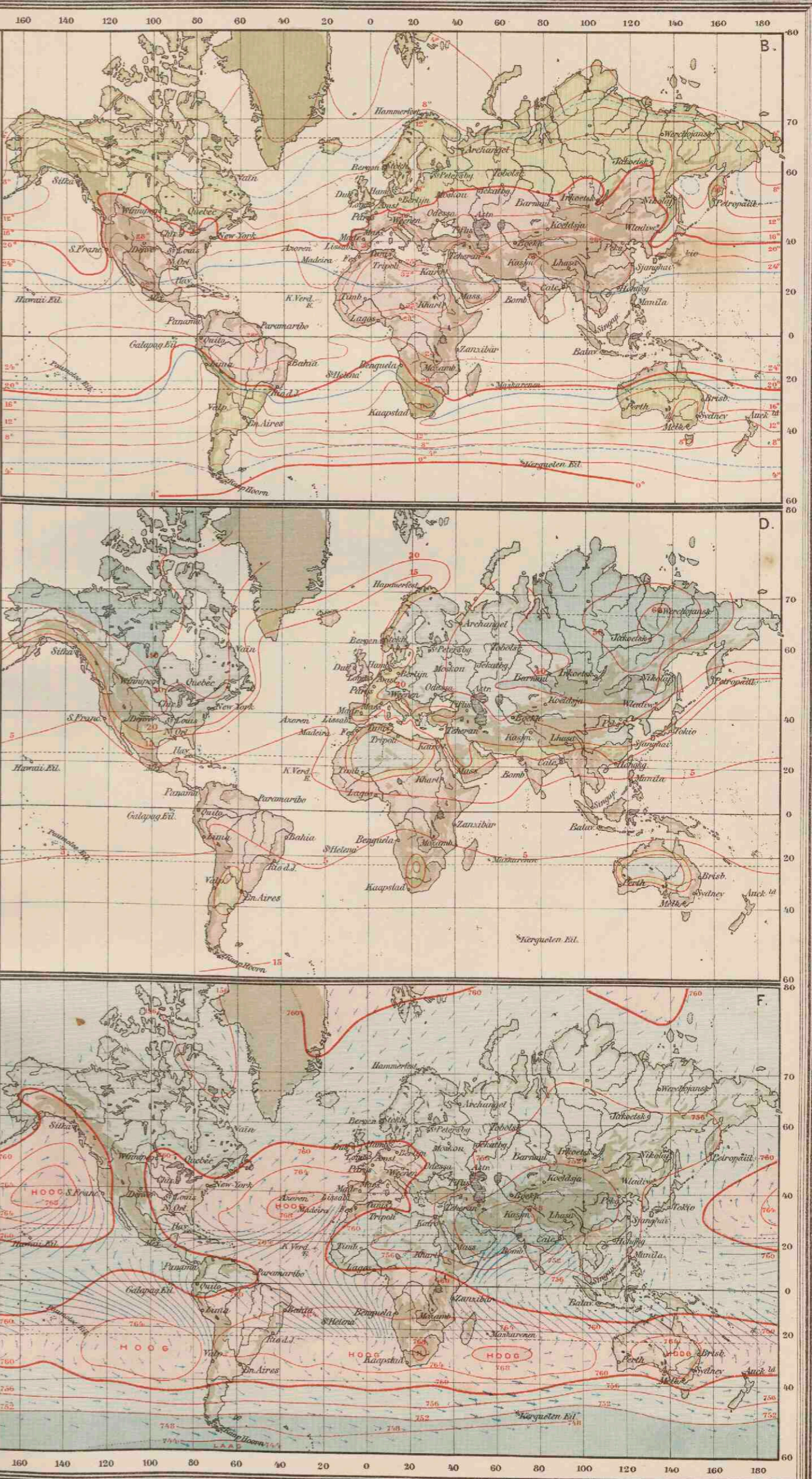

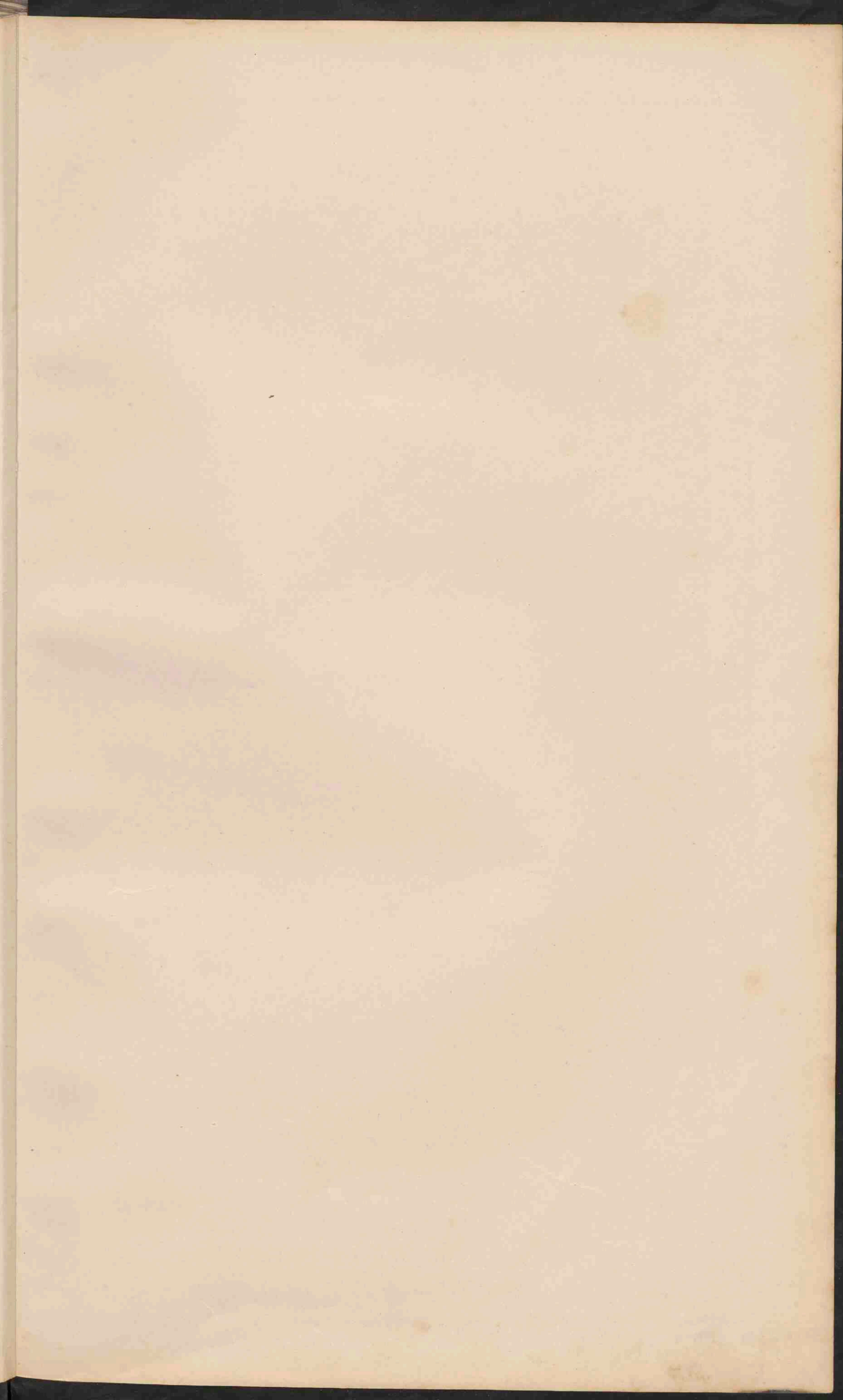



EUROPA.
 Schaal 1:15.000.000.

10 5 0 5 10 15 20 25 30 35 40 45 50 55 60 65 70 75 80
 100 200 300 400 500 600 700 800 900 1000
 1000 2000 3000 4000 5000 6000 7000 8000 9000 10000

Zee tot 200 M. Zee 200-2000 M. Zee dieper dan 2000 M.
 Laagland, beneden den Zeestapel. 0 - 500
 Laagland. 200 - 500
 Heuveland en laag Bergland. 500 - 1500
 Middelen en Hoogland. 1500 - 5000
 Hoogbergen en Hoogland. 1500 - 5000
 Bergtoppen en ketenen hooger dan 5000
 Tundra's. Woestijnen.
 Zoutwatermeren & Begren v.d. bevransbaarheid der rivieren.
 Hoogtecijfers (staand) en Diepte cijfers (liggend) in Meters.

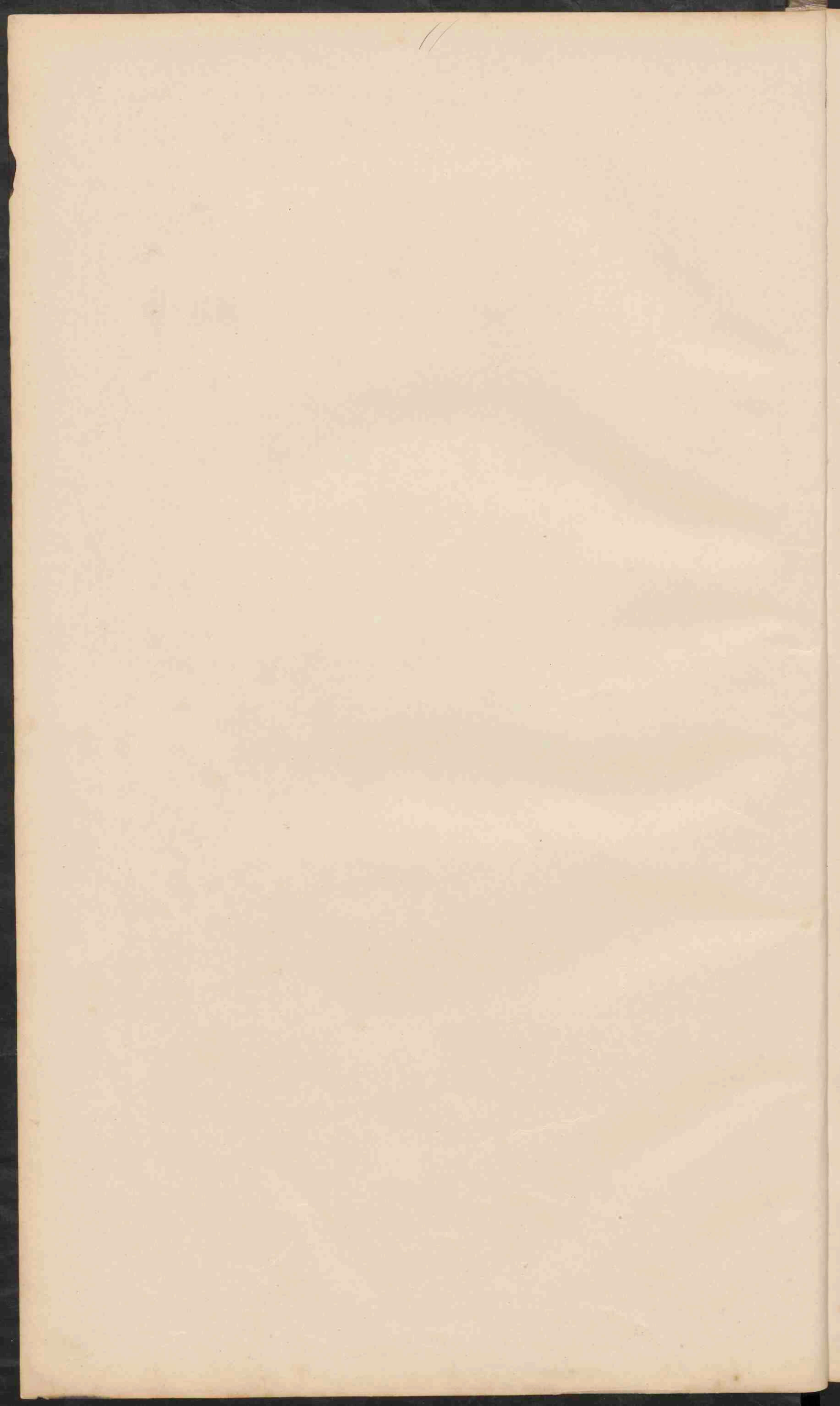

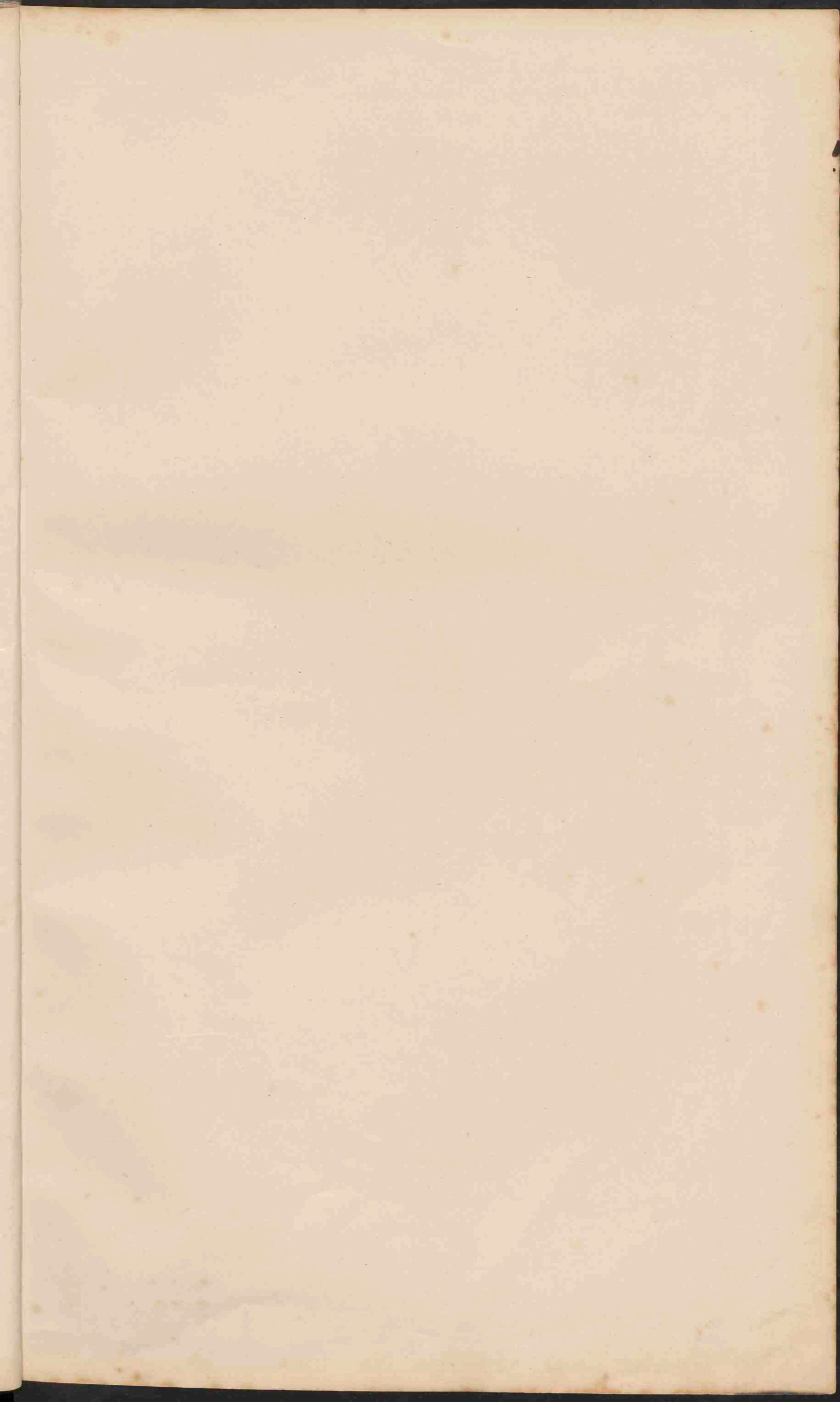



EUROPA
 Schaal 1:15.000.000

10 20 30 40 50 60 70 80 90 100 Eng. mijlen.
 100 200 300 400 500 600 700 800 900 1000 Kilometer.

- PLAATSEN van meer dan 1 mill. inv.
- PLAATSEN 1 mill. tot 500.000 inv.
- PLAATSEN 500.000 - 100.000
- PLAATSEN 100.000 - 50.000
- PLAATSEN minder dan 50.000

De hoofdsteden zijn onderscept.

— Belangrijke spoorwegen.
 — Grote expresswegen.

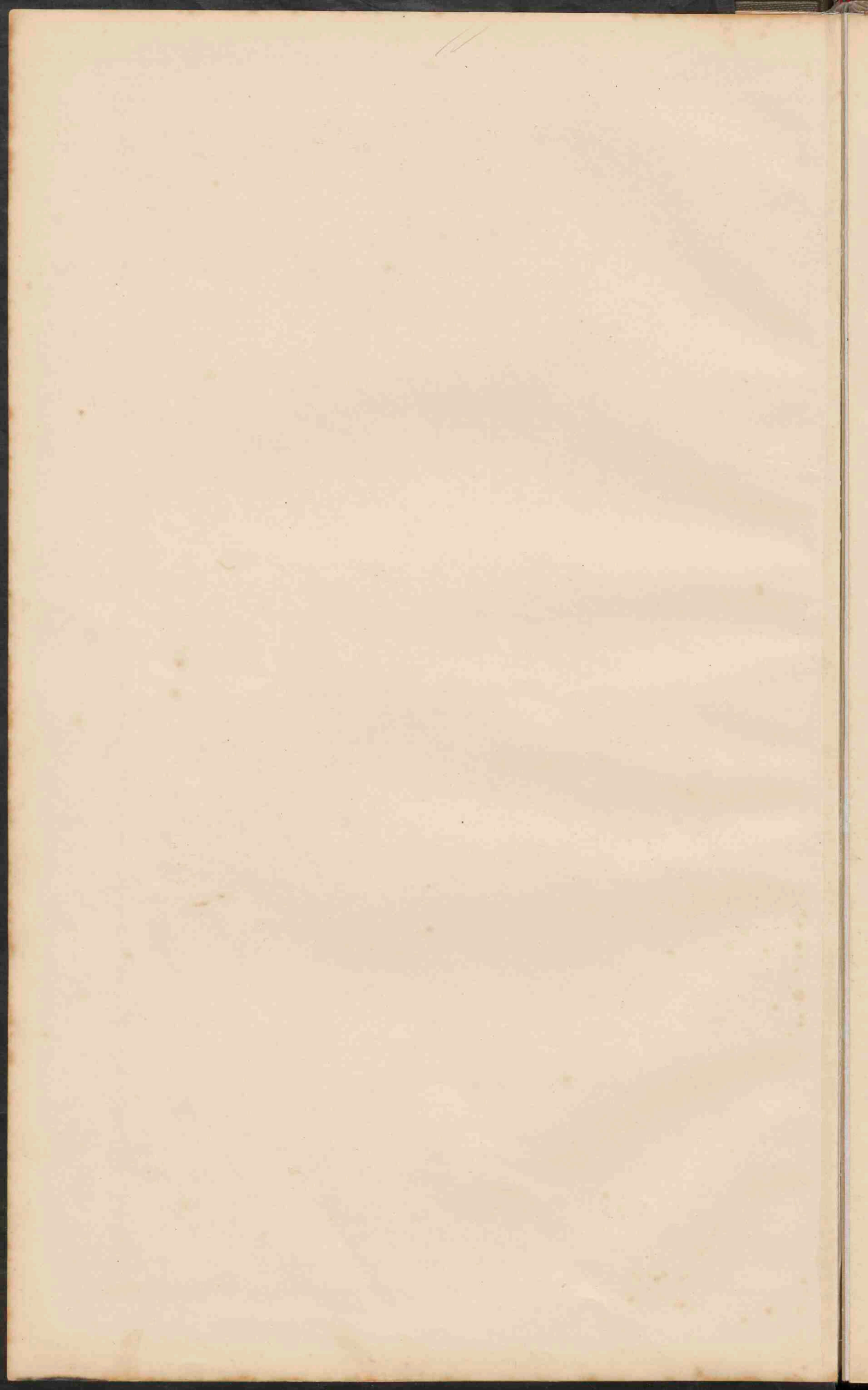

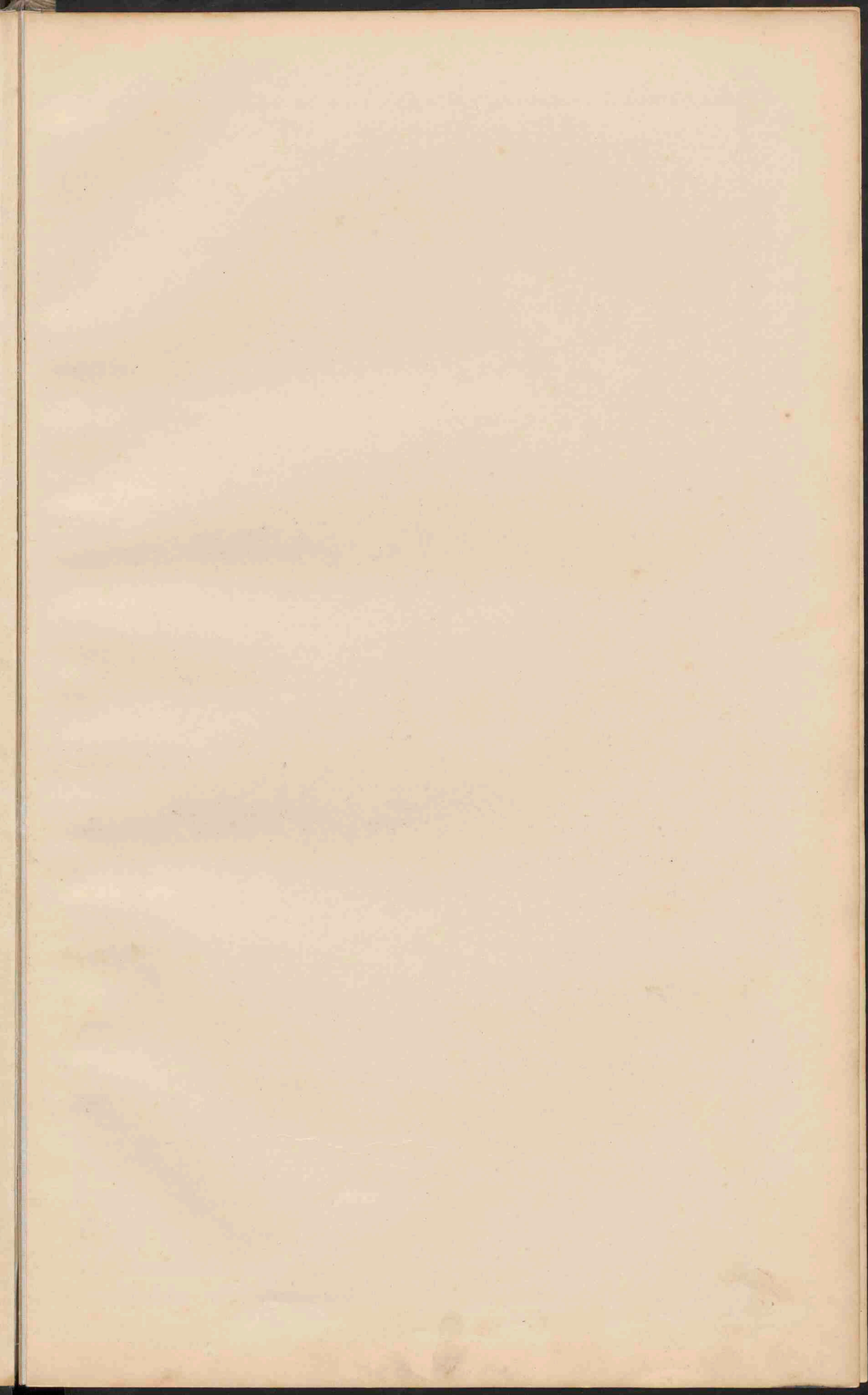



INDUSTRIESTREEK VAN MIDDEL-ENGLAND.
Schaal 1: 1750.000.

MIDDEL-WEST-EN ZUID-EUROPA.
Schaal 1: 10.000.000.

RUHR-WUPPER-INDUSTRIESTREEK.
Schaal 1: 1750.000.

● PLAATSEN van meer dan 1 mill. inv. (Op de cartouche of Industriestreek)
 ○ PLAATSEN - 1 mill. tot 500.000 - van den bronzen en zilveren tijd
 ○ PLAATSEN - 500.000 - 100.000 - plaatsen van 50.000 - 25.000 inv.
 ○ PLAATSEN - 100.000 - 50.000 - van minder dan 25.000 inv.
 ○ PLAATSEN - minder dan 50.000 inv.

De namen van de havens met meer dan 1 mill. ton in en uitvoer
 jaarlijks zijn onderzocht, die met meer dan 500.000 ton.

— Spoorwegen, — Begijn v.d. bevaarbaarheid der rivieren.
 — Steppen, — Weestijppaas, — Weestijpen
 — Voorn. Steenkoolgebied, — Visscherijen:

— Haring, — Makreel, — Sponsen, — Koralen.
 — Kabeljauw, — Tonijn, — Verwiche Visc.
 — Sardijnen en Anisjovis.



LONDEN.
Schaal 1: 500.000.
1 Regent Park, 2 Hyde Park, 3 Victoria Park, 4 Tower, 5 Parliament, 6 St. Paul, 7 Westminster Abbey, 8 Stortewacht v. Greenwich, 9 British Museum.

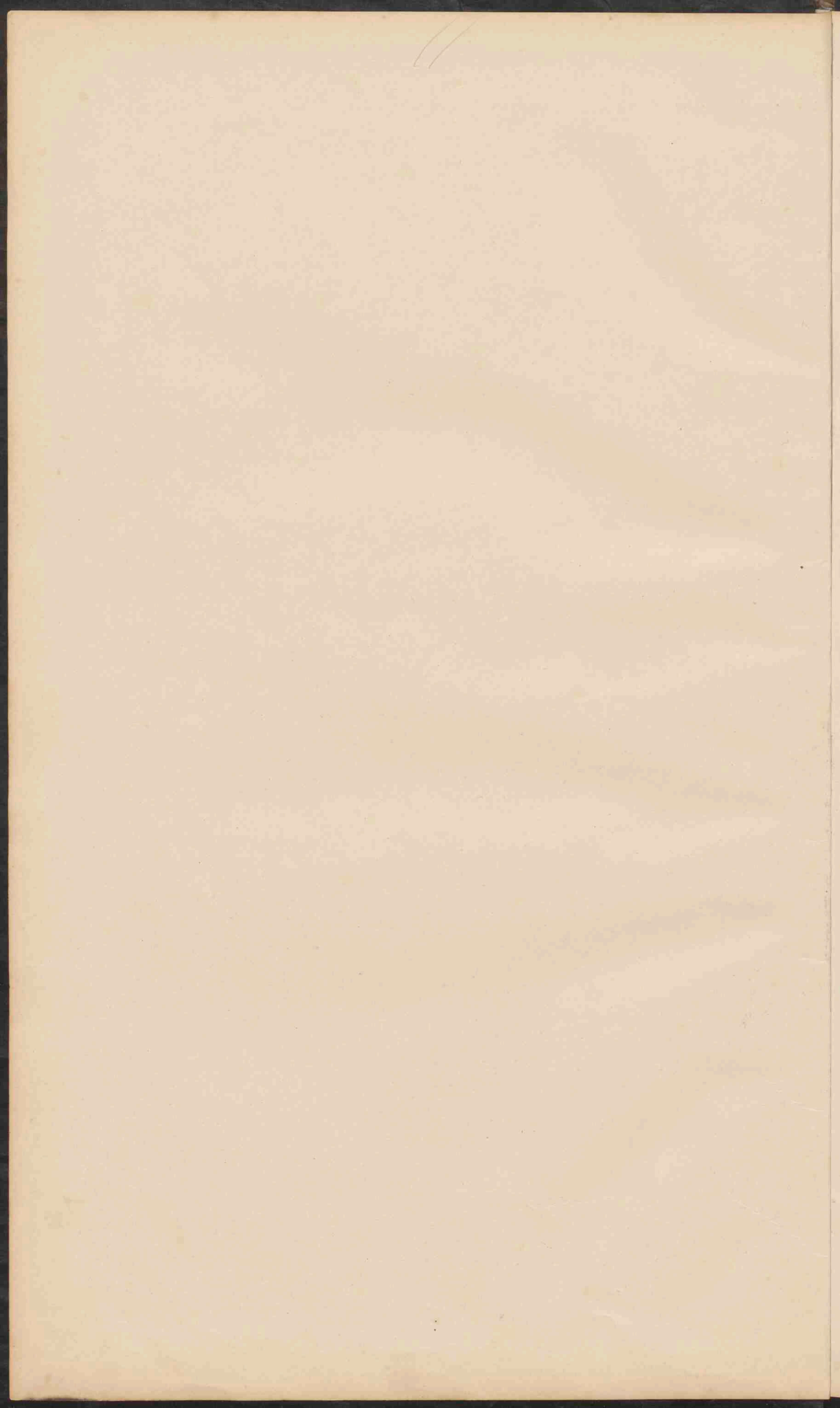

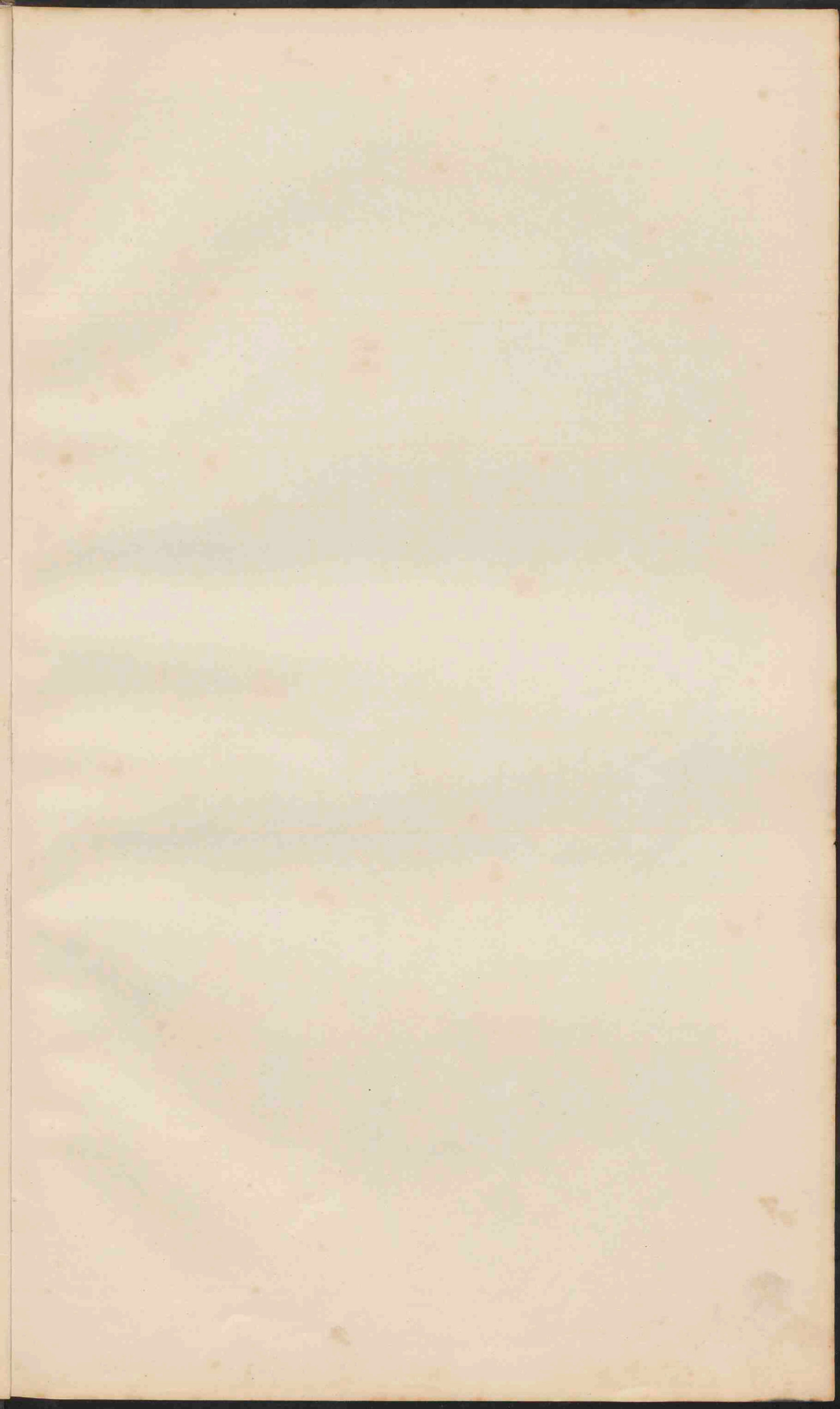



VORMEN VAN EUROPA.

- I Wouden en Fjordenkust van Noorwegen.
- II Kust van Gascogne (Duinen, Etangs).
- III Po delta en Lagunen.
- IV Duitse Noordkust (Waldkust met riviermonden).
- V Duitse Oostkust (Haffen).
- VI Zuidrussische Limankust.
- VII Riaskust van Galicie.
- VIII Noordwestkust van Spanje.
- IX Italiaansche boogkust.
- X Dalmatische kust.
- XI Finsche Scherpkust.

Land boven den rooymeytel.	0 - 100 M.
Land tusschen den rooymeytel.	100 - 200 M.
Land tusschen den rooymeytel.	200 - 300 M.
Land tusschen den rooymeytel.	300 - 600 M.
Land tusschen den rooymeytel.	600 - 1200 M.
Land tusschen den rooymeytel.	1200 - 2000 M.

- PLAAZSEN van meer dan 500,000 inwoners.
 - PLAAZSEN van 100,000 tot 500,000
 - PLAAZSEN 50,000 - 100,000
 - PLAAZSEN 20,000 - 50,000
 - PLAAZSEN 10,000 - 20,000
 - PLAAZSEN beneden 10,000 inwoners
- (Schaal voor alle kaarten.)
Schaal 1:1.500.000.

- Hoogten en Diepten in Meters.
- Duinen.
 - Marschen (Kleigr).
 - Moerasjen.
 - Bij d' droogvall. gronden.

[Faint, illegible text, possibly bleed-through from the reverse side of the page]

DE VOLKSSTAMMEN VAN EUROPA.

INDO-EUROPEANEN.

- Germanen (Duitsche, Nederlanders, Engelschen en Slaats, dinovers).
- Romanen (Franschen, Walen, Spagnuolen, Portugezen, Italianen, Dialekt Romanen, Grieken, Roemenen en Bulgaars).
- Celten.
- Kelten (Galen, Ieren en Bretons).
- Indiers (Armeniërs, Tataren, Osseten, Iverien en Perzen).
- Albanezen.
- Slaven:
 - Oost-Slaven (Groot, Wit-Russen, Russen, Boeathenen).
 - West-Slaven (Polen, Wenden, Tsjechen en Slaven).
 - Zuid-Slaven (Slovenen, Kroaten, Serviers en Boegieren).
 - Litauers, Litauers en Letten.



BASKEN EN KAVKASUS-VOLKEN.

- Basken.
- Kavkasus-volken.
- Mongolen:
 - Finnen, Baltische Finnen en Lappen, Wolga-Finnen, Noordelijke Finnen (Finnen, Wogolen, Samojeden en Ostjaken).
 - Turkische volken (Tataren, Basjkiren, Kirgizen, Turken, Osmanen).
 - Kalmukken en Magyaren. (de laatste twee allen naar de taal Mongoolisch, een deel de Baltische Finnen).
- SEMIETEN: Arabieren en Armeniers.
- HAMIETEN: Berbers en Egyptenaren (Joden verspreid).

DICHTHEID VAN BEVOLKING.

- Bevolk. 200 bevolgers per K.M.
 - 150 200
 - 100 150
 - 75 100
 - 50 75
 - 25 50
 - 10 25
 - 1 10
 - minder dan 1
- Steden van meer dan 1 mill. inv.
- 500.000 - 1 mill.
 - 100.000 - 500.000
 - 50.000 - 100.000
 - minder dan 50.000

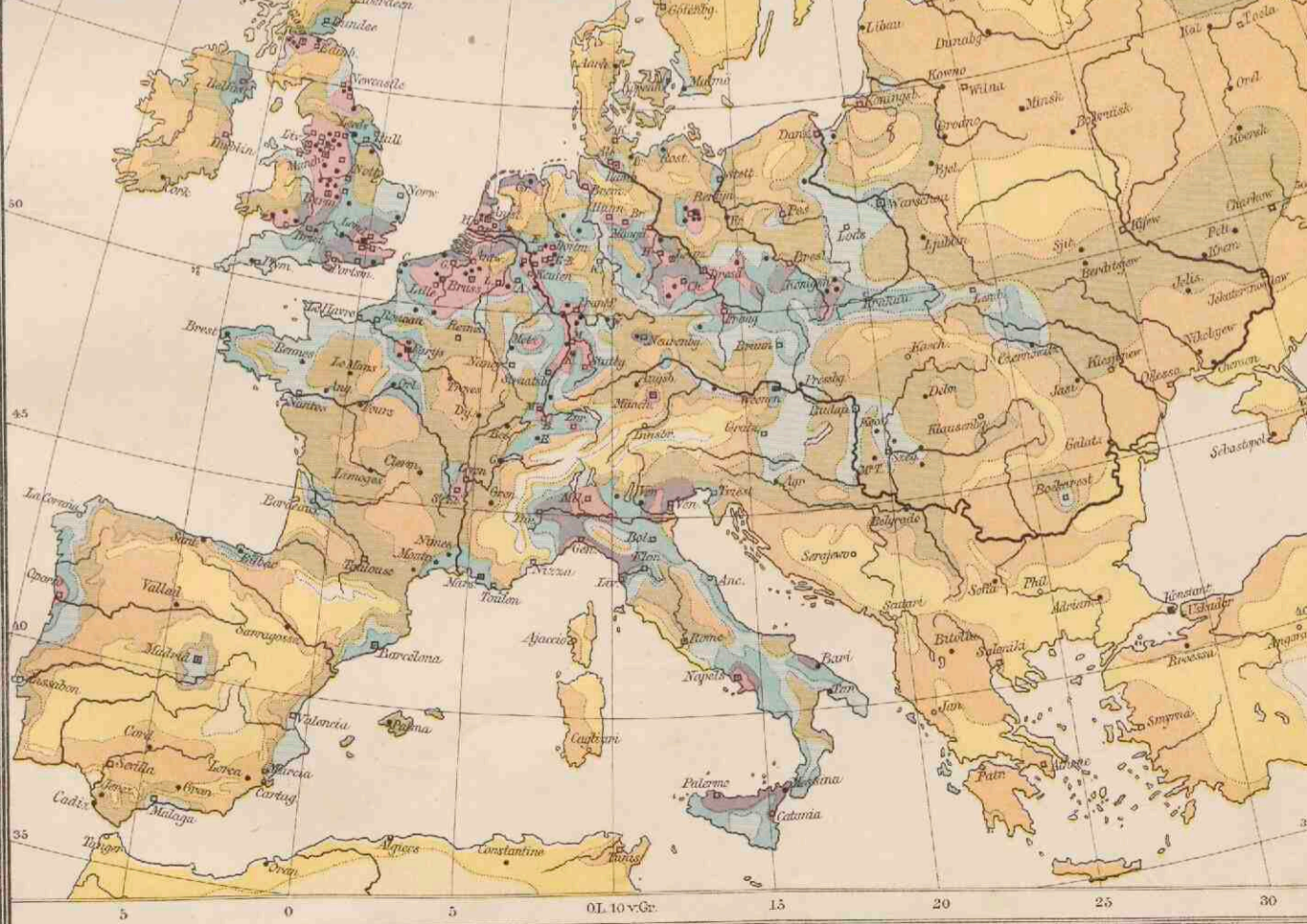

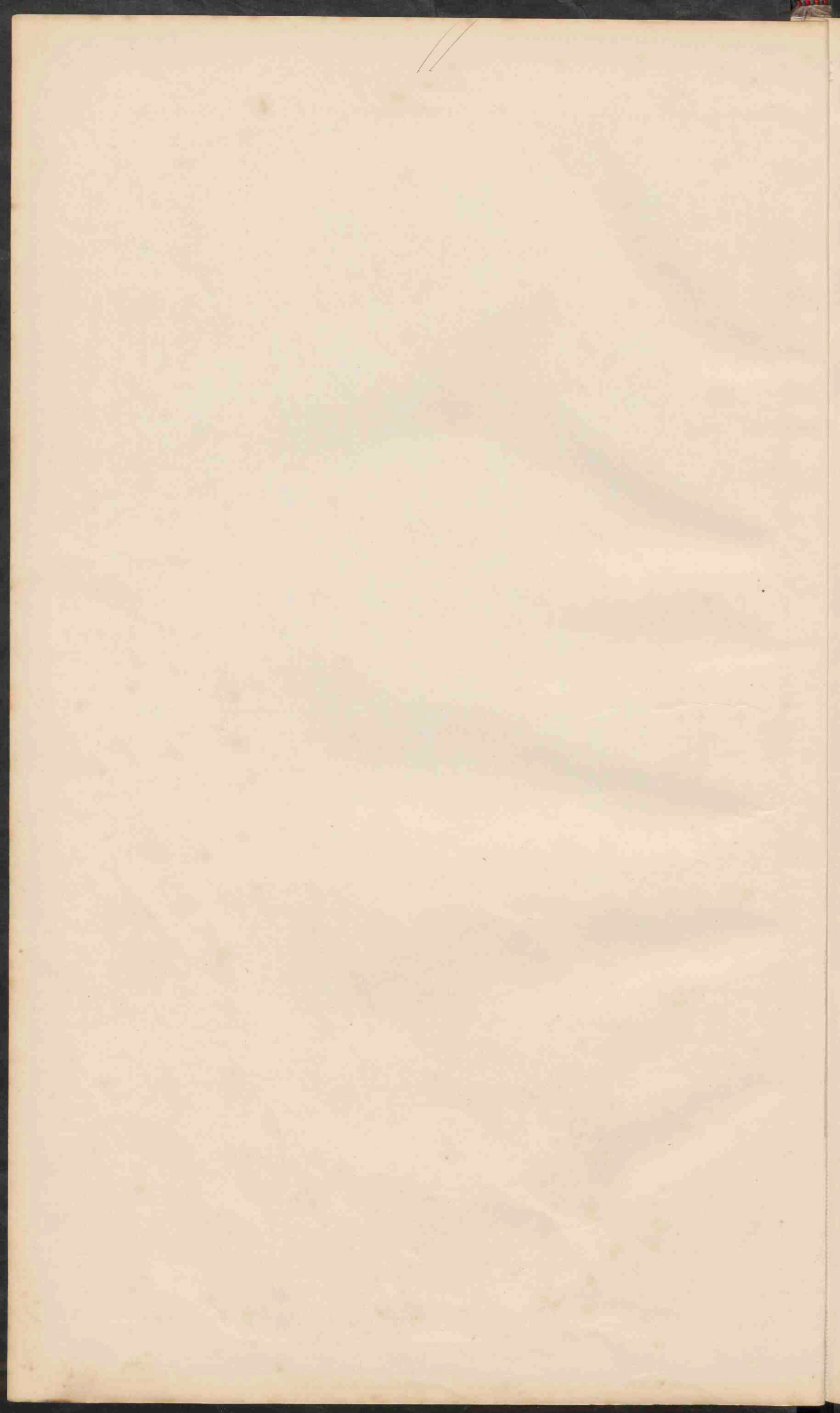

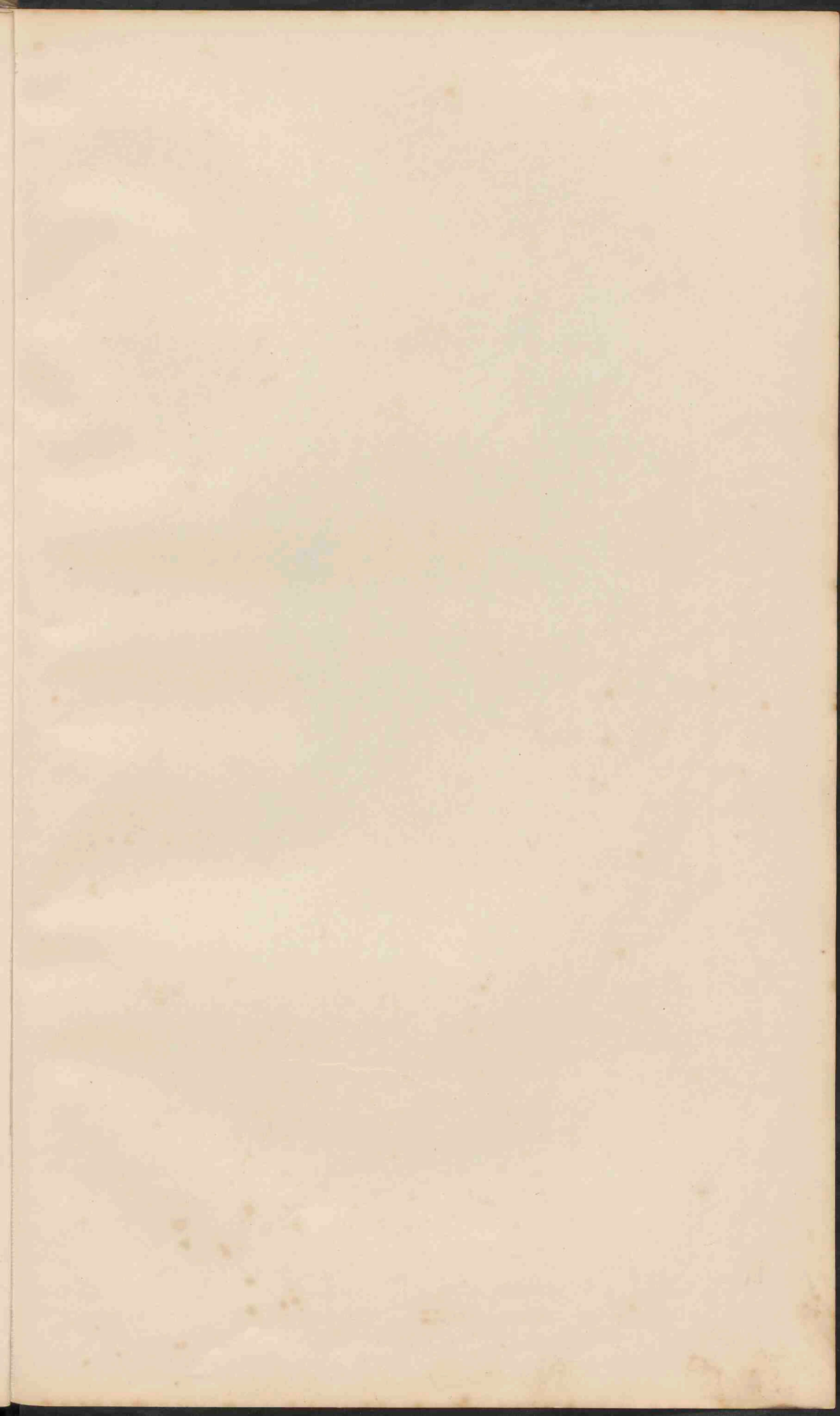

NEDERLAND. GRONDSOORTEN.

Schaal 1:800.000.

10 20 30 40 50 M.
1 2 3 4 5 6 7 8 9 10 11 12 13 14 15 16 17 18 19 20 21 22 23 24 25 26 27 28 29 30 31 32 33 34 35 36 37 38 39 40 41 42 43 44 45 46 47 48 49 50 51 52 53 54 55 56 57 58 59 60 61 62 63 64 65 66 67 68 69 70 71 72 73 74 75 76 77 78 79 80 81 82 83 84 85 86 87 88 89 90 91 92 93 94 95 96 97 98 99 100 101 102 103 104 105 106 107 108 109 110 111 112 113 114 115 116 117 118 119 120 121 122 123 124 125 126 127 128 129 130 131 132 133 134 135 136 137 138 139 140 141 142 143 144 145 146 147 148 149 150 151 152 153 154 155 156 157 158 159 160 161 162 163 164 165 166 167 168 169 170 171 172 173 174 175 176 177 178 179 180 181 182 183 184 185 186 187 188 189 190 191 192 193 194 195 196 197 198 199 200 201 202 203 204 205 206 207 208 209 210 211 212 213 214 215 216 217 218 219 220 221 222 223 224 225 226 227 228 229 230 231 232 233 234 235 236 237 238 239 240 241 242 243 244 245 246 247 248 249 250 251 252 253 254 255 256 257 258 259 260 261 262 263 264 265 266 267 268 269 270 271 272 273 274 275 276 277 278 279 280 281 282 283 284 285 286 287 288 289 290 291 292 293 294 295 296 297 298 299 300 301 302 303 304 305 306 307 308 309 310 311 312 313 314 315 316 317 318 319 320 321 322 323 324 325 326 327 328 329 330 331 332 333 334 335 336 337 338 339 340 341 342 343 344 345 346 347 348 349 350 351 352 353 354 355 356 357 358 359 360 361 362 363 364 365 366 367 368 369 370 371 372 373 374 375 376 377 378 379 380 381 382 383 384 385 386 387 388 389 390 391 392 393 394 395 396 397 398 399 400 401 402 403 404 405 406 407 408 409 410 411 412 413 414 415 416 417 418 419 420 421 422 423 424 425 426 427 428 429 430 431 432 433 434 435 436 437 438 439 440 441 442 443 444 445 446 447 448 449 450 451 452 453 454 455 456 457 458 459 460 461 462 463 464 465 466 467 468 469 470 471 472 473 474 475 476 477 478 479 480 481 482 483 484 485 486 487 488 489 490 491 492 493 494 495 496 497 498 499 500 501 502 503 504 505 506 507 508 509 510 511 512 513 514 515 516 517 518 519 520 521 522 523 524 525 526 527 528 529 530 531 532 533 534 535 536 537 538 539 540 541 542 543 544 545 546 547 548 549 550 551 552 553 554 555 556 557 558 559 560 561 562 563 564 565 566 567 568 569 570 571 572 573 574 575 576 577 578 579 580 581 582 583 584 585 586 587 588 589 590 591 592 593 594 595 596 597 598 599 600 601 602 603 604 605 606 607 608 609 610 611 612 613 614 615 616 617 618 619 620 621 622 623 624 625 626 627 628 629 630 631 632 633 634 635 636 637 638 639 640 641 642 643 644 645 646 647 648 649 650 651 652 653 654 655 656 657 658 659 660 661 662 663 664 665 666 667 668 669 670 671 672 673 674 675 676 677 678 679 680 681 682 683 684 685 686 687 688 689 690 691 692 693 694 695 696 697 698 699 700 701 702 703 704 705 706 707 708 709 710 711 712 713 714 715 716 717 718 719 720 721 722 723 724 725 726 727 728 729 730 731 732 733 734 735 736 737 738 739 740 741 742 743 744 745 746 747 748 749 750 751 752 753 754 755 756 757 758 759 760 761 762 763 764 765 766 767 768 769 770 771 772 773 774 775 776 777 778 779 780 781 782 783 784 785 786 787 788 789 790 791 792 793 794 795 796 797 798 799 800 801 802 803 804 805 806 807 808 809 810 811 812 813 814 815 816 817 818 819 820 821 822 823 824 825 826 827 828 829 830 831 832 833 834 835 836 837 838 839 840 841 842 843 844 845 846 847 848 849 850 851 852 853 854 855 856 857 858 859 860 861 862 863 864 865 866 867 868 869 870 871 872 873 874 875 876 877 878 879 880 881 882 883 884 885 886 887 888 889 890 891 892 893 894 895 896 897 898 899 900 901 902 903 904 905 906 907 908 909 910 911 912 913 914 915 916 917 918 919 920 921 922 923 924 925 926 927 928 929 930 931 932 933 934 935 936 937 938 939 940 941 942 943 944 945 946 947 948 949 950 951 952 953 954 955 956 957 958 959 960 961 962 963 964 965 966 967 968 969 970 971 972 973 974 975 976 977 978 979 980 981 982 983 984 985 986 987 988 989 990 991 992 993 994 995 996 997 998 999 1000



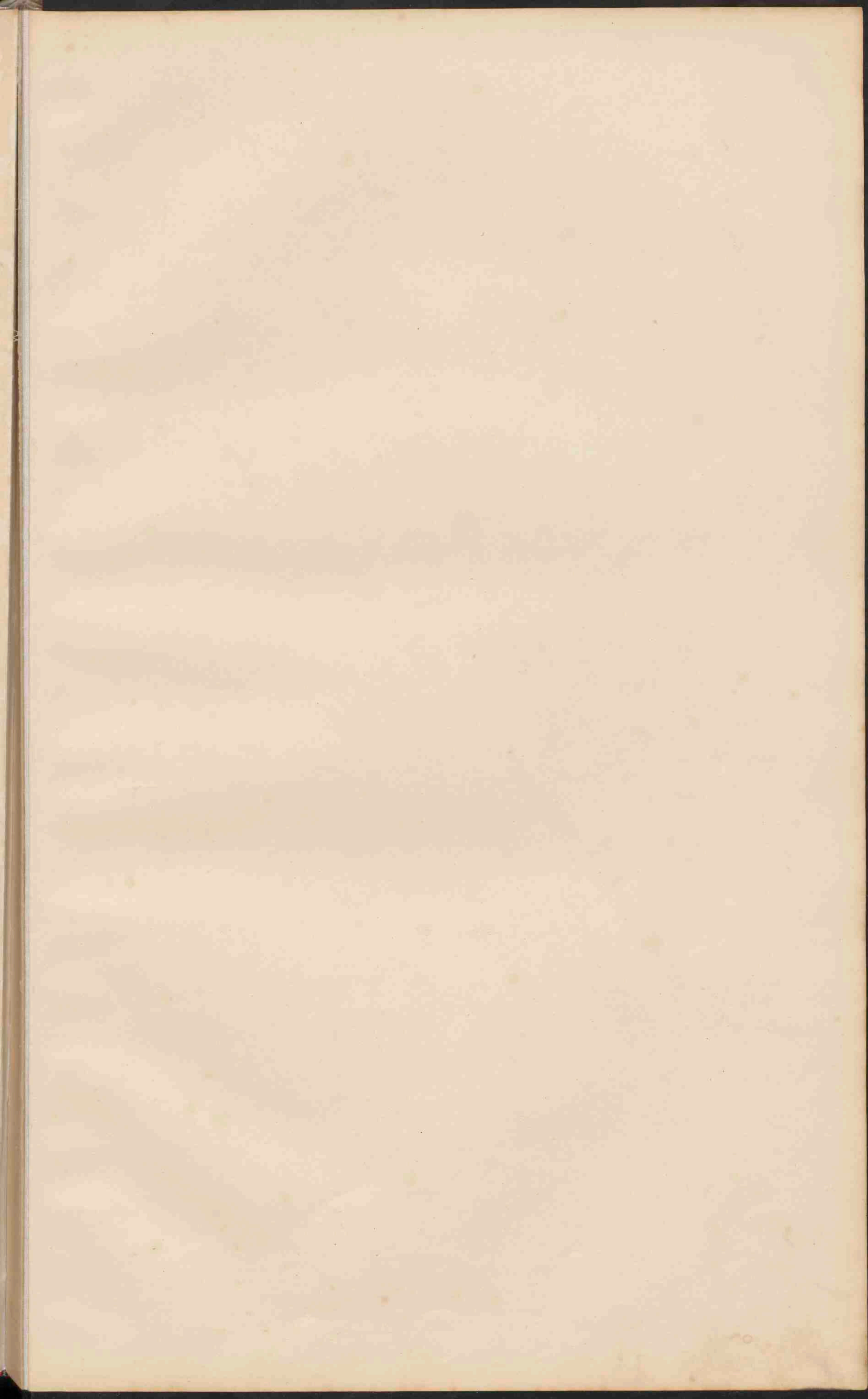

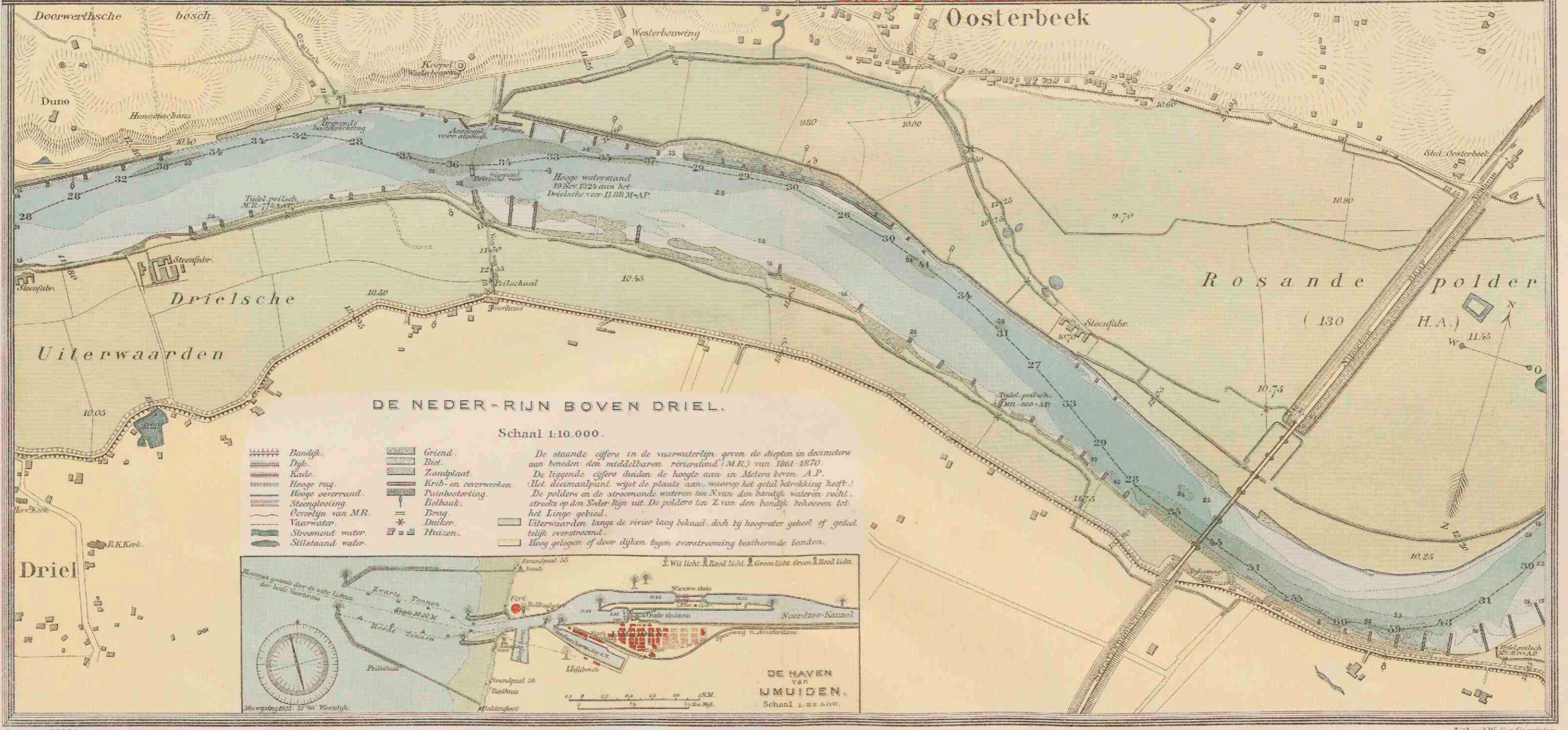
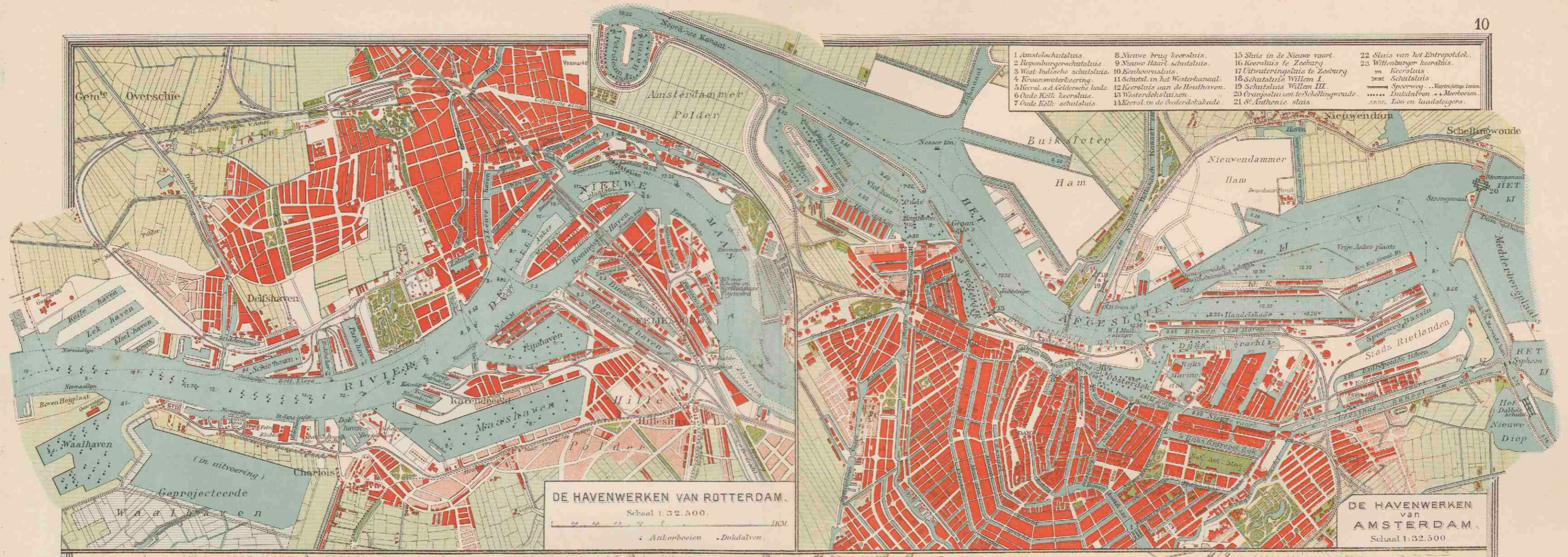

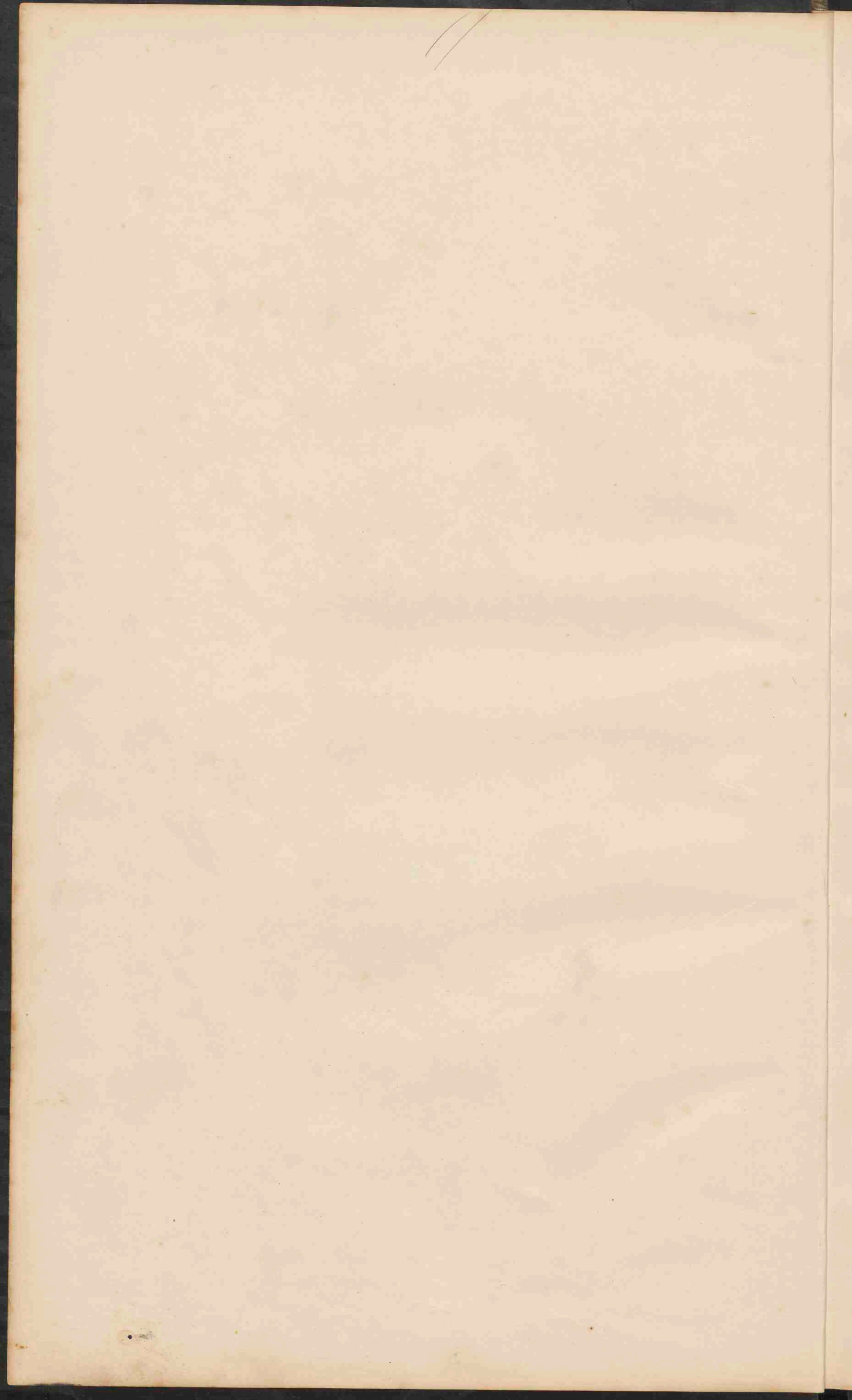

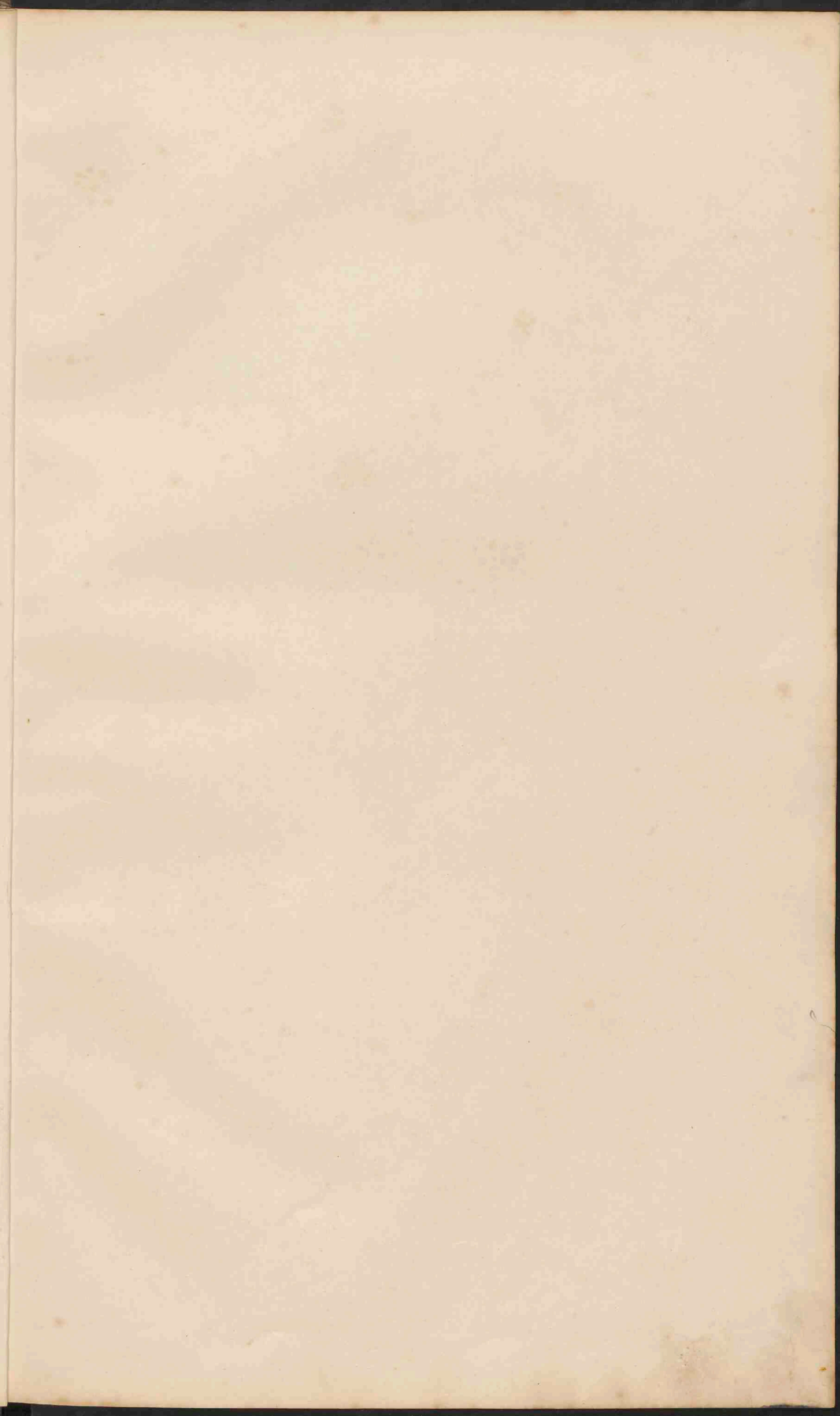

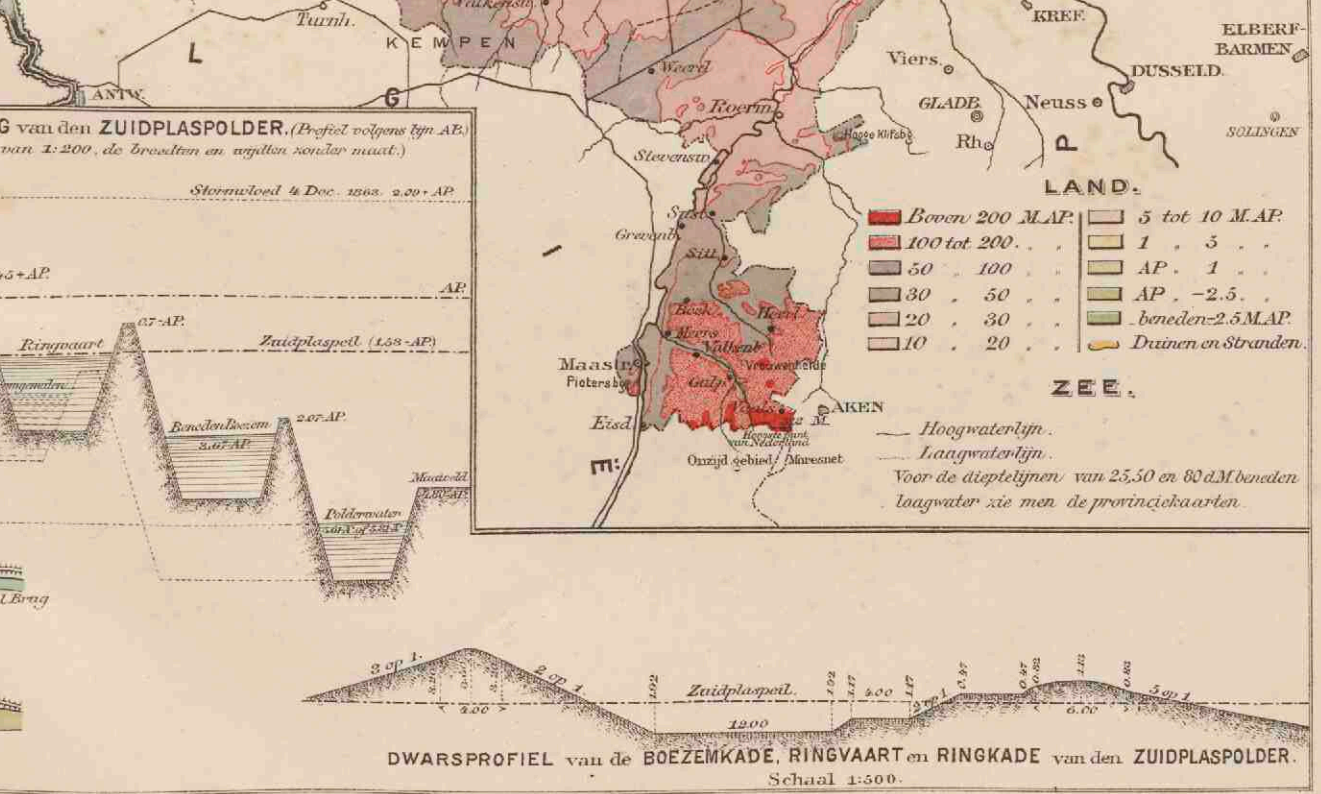
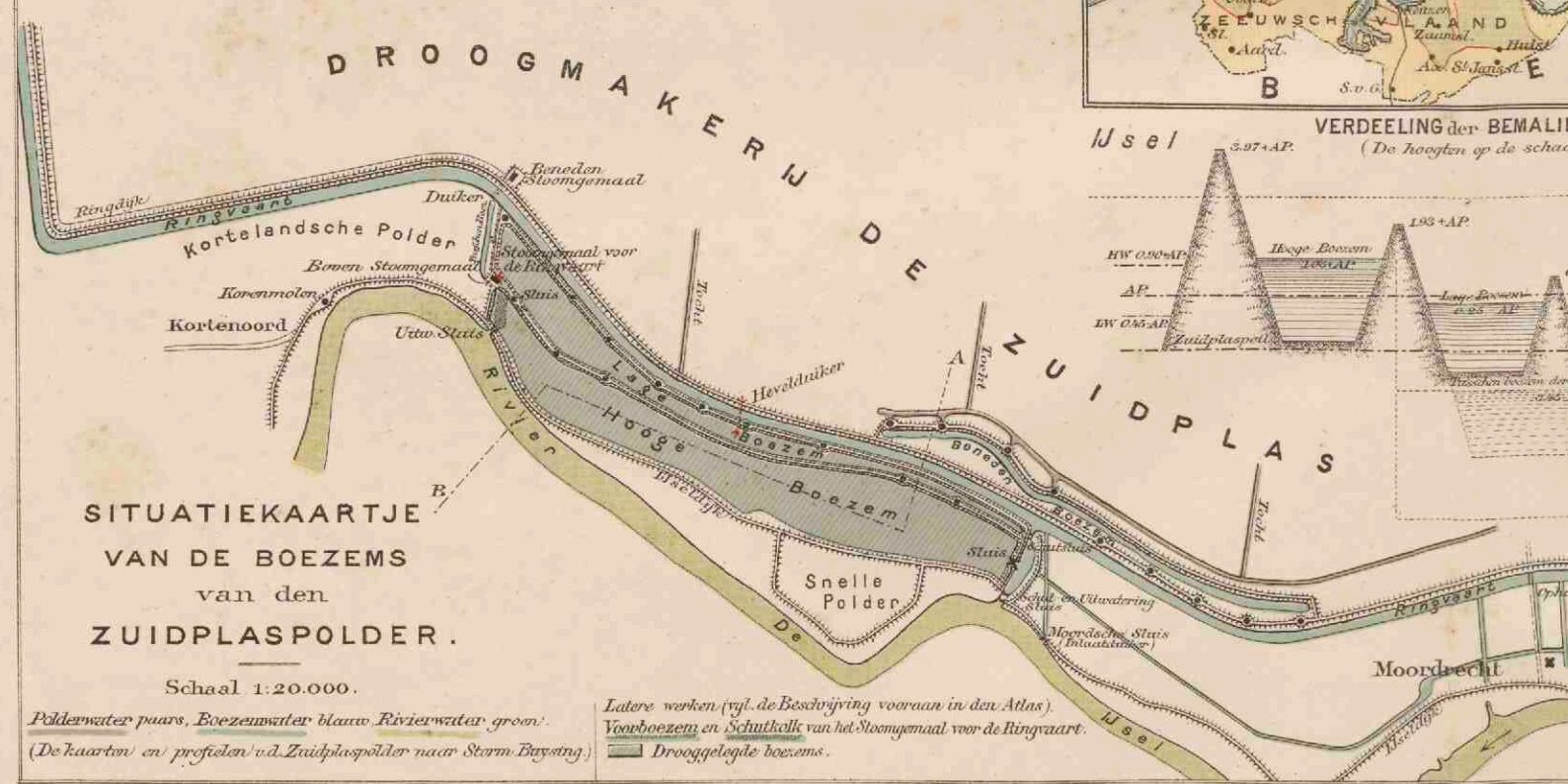
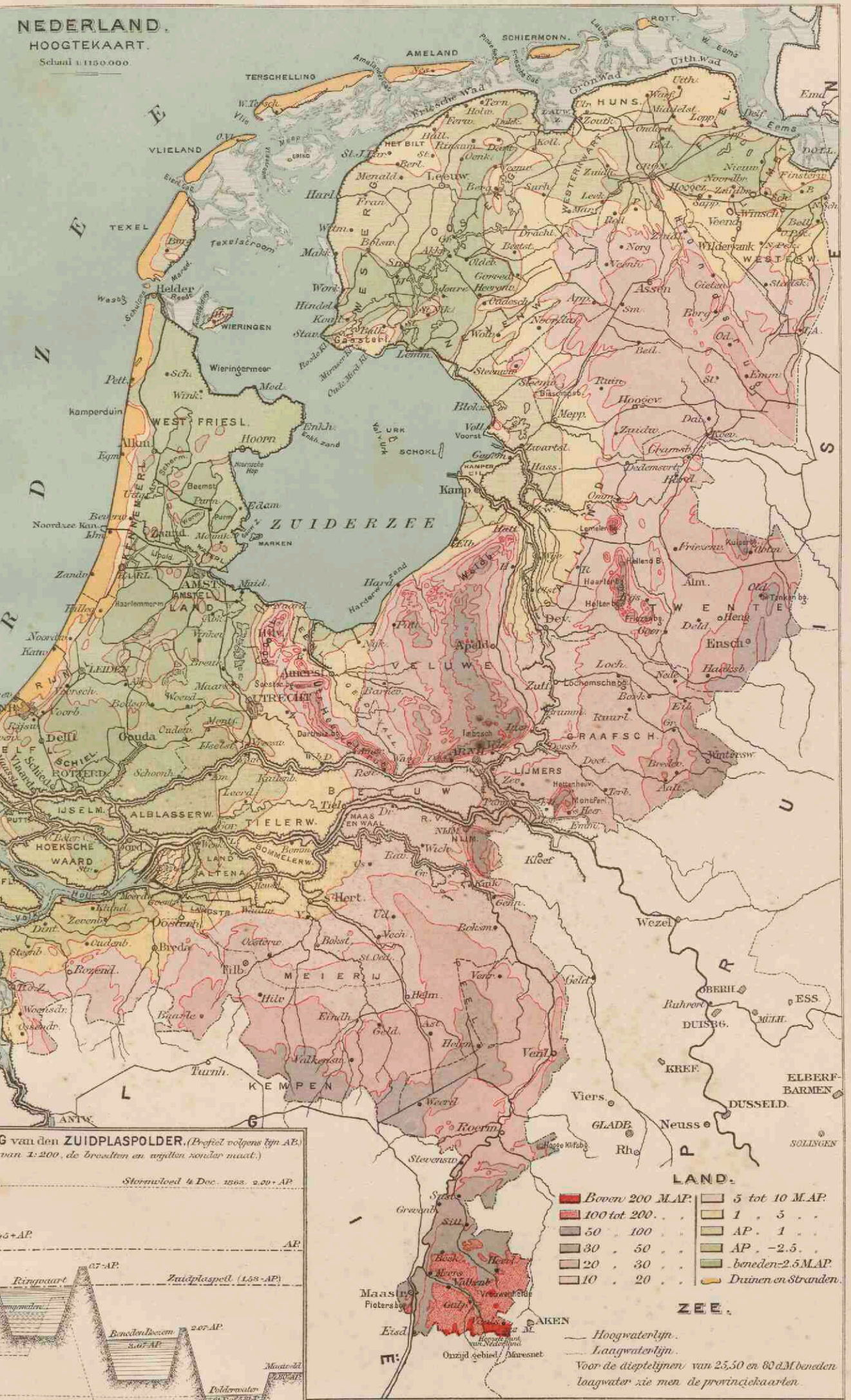

11

///

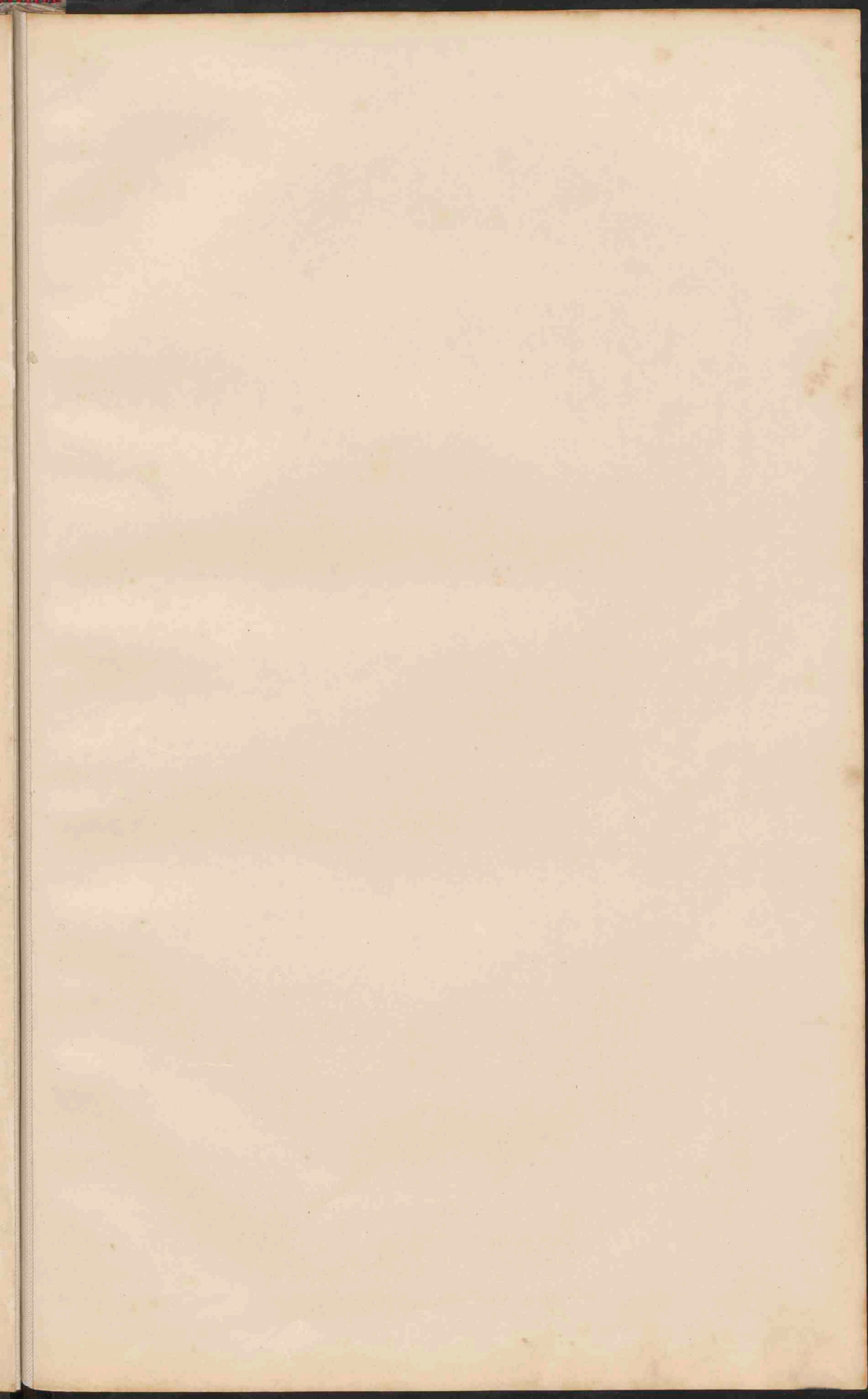

NEDERLAND. OVERZICHTSKAART.

Schaal 1:800.000.

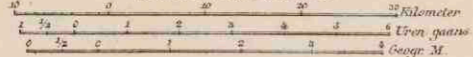

- Rivieren, die met de zee in open verbinding staan.
- Rivieren, door sluis en enz. van het binnenwater afgesloten.
- Boezemwater.
- Vrijgevoerde Plasjen.
- Kanalen. Voorspoor zijt de groote waterwegen behoeven, zijn ze aangegeven.
- Dijken langs de zee of de open rivieren.
- Hoogwaterlijn. Laagwaterlijn.
- De bij de droogvallende gronden zijn lichtblauw gekleurd.
- Spoorwegen. id. in ontwerp of in aanleg.
- PLAATSSEN** van meer dan 100.000 inv.
- PLAATSSEN** van 50 - 100.000.
- PLAATSSEN** van 20 - 50.000.
- PLAATSSEN** van 10 - 20.000.
- PLAATSSEN** van minder dan 10.000 inv.



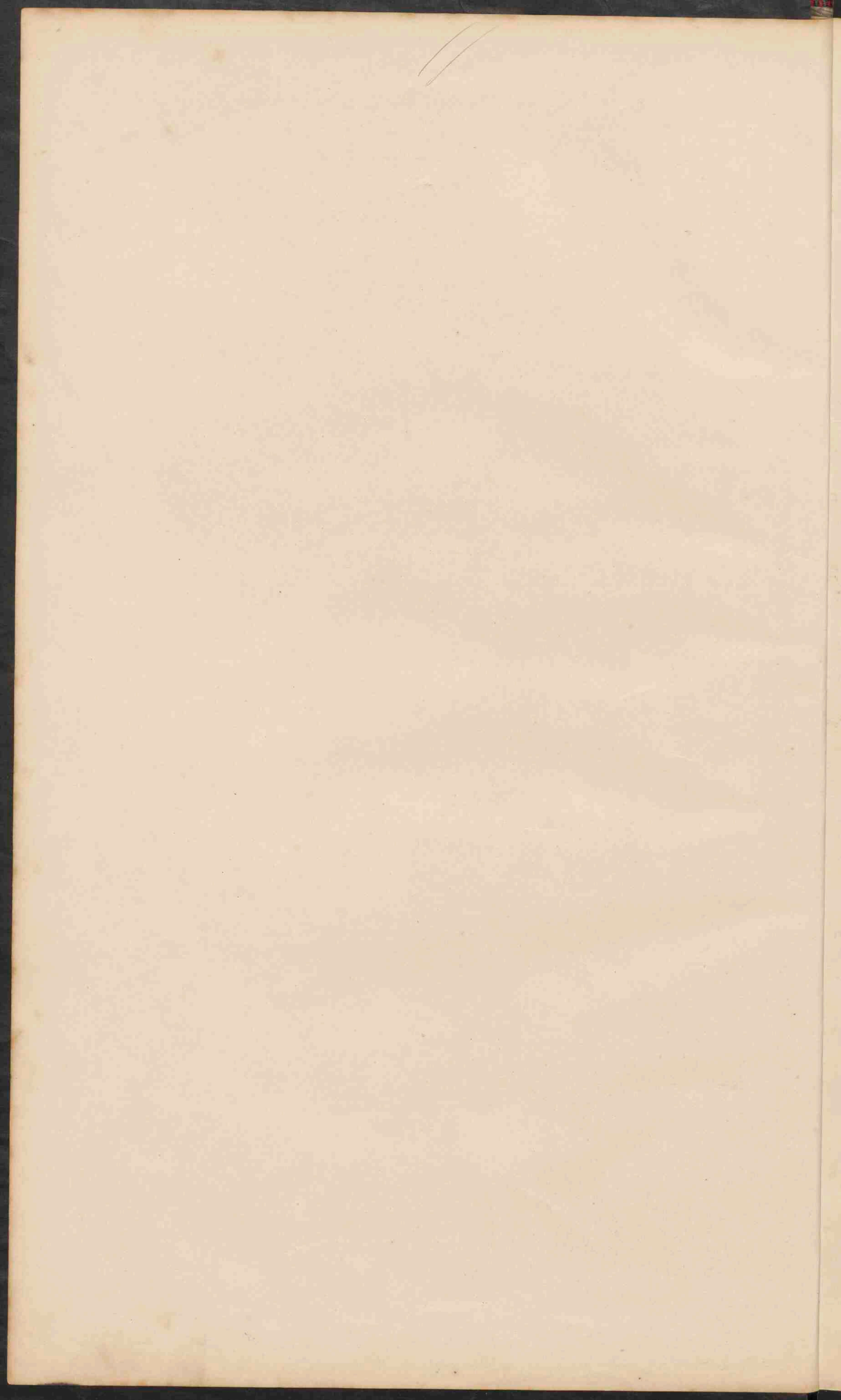

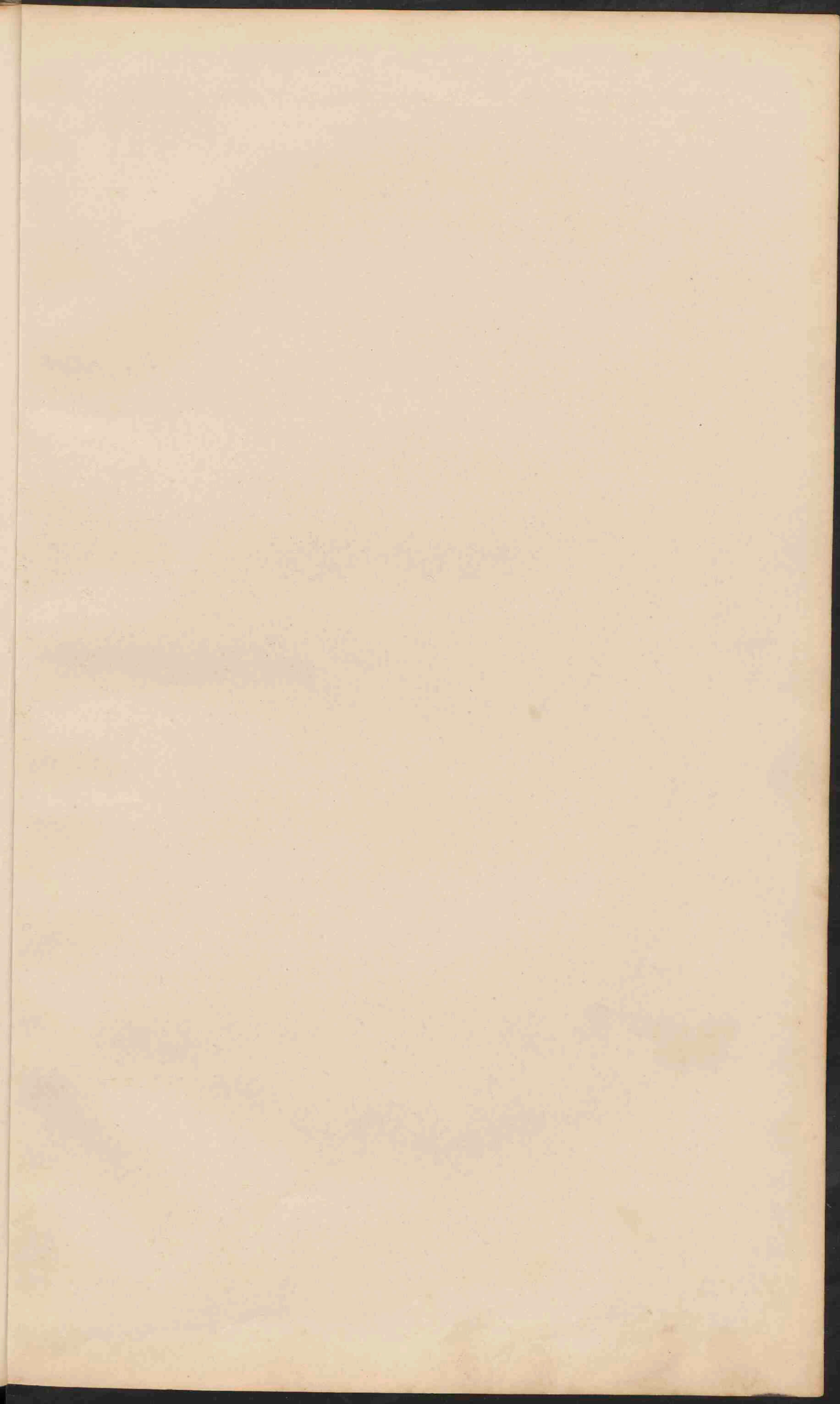



**NOORD-EN ZUID-HOLLAND
EN UTRECHT.**

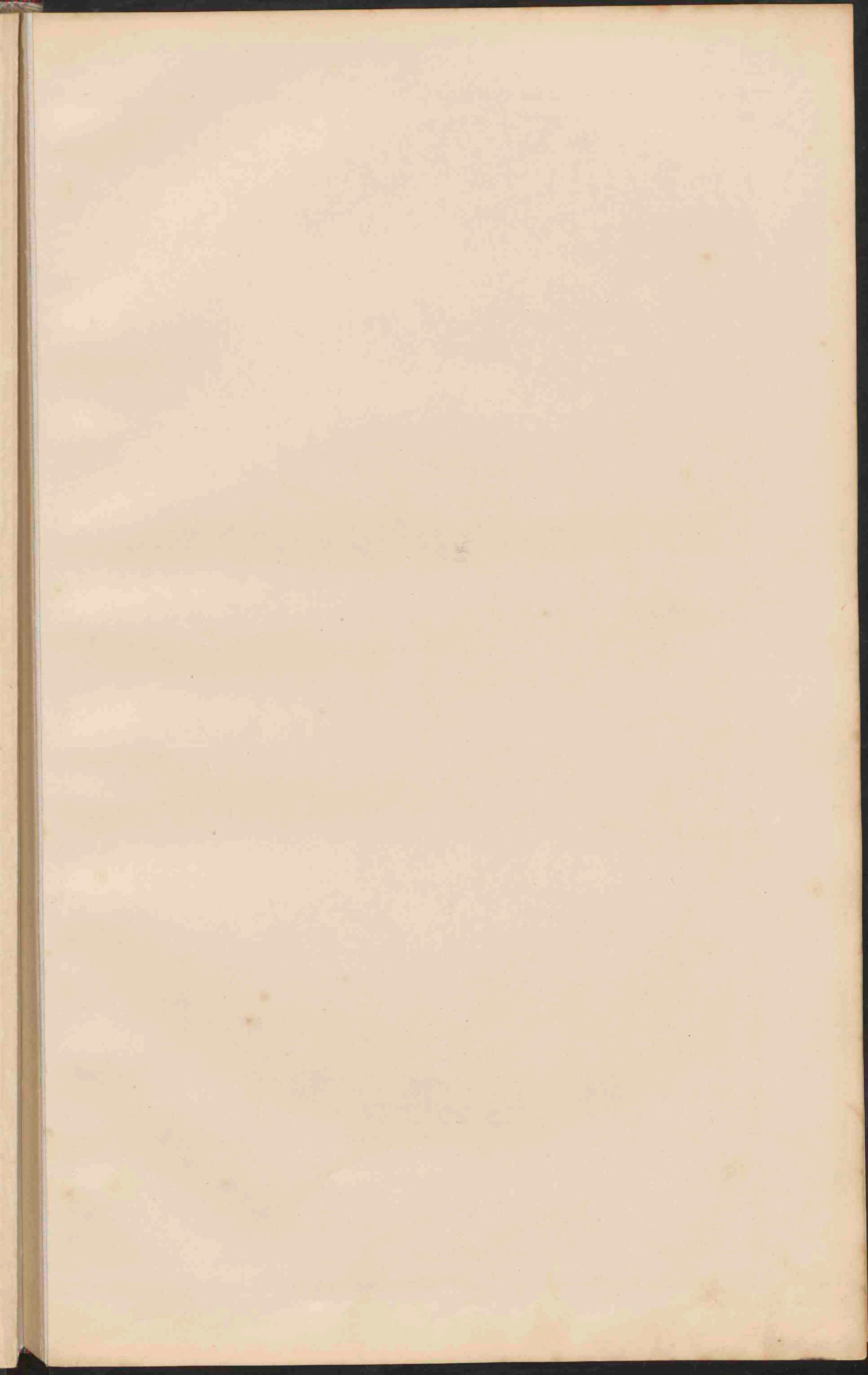



GRONINGEN, FRIESLAND,
DRENTE EN OVERIJSEL.

Schaal 1: 400.000.

Lith. v. d. Weijer Groningen.

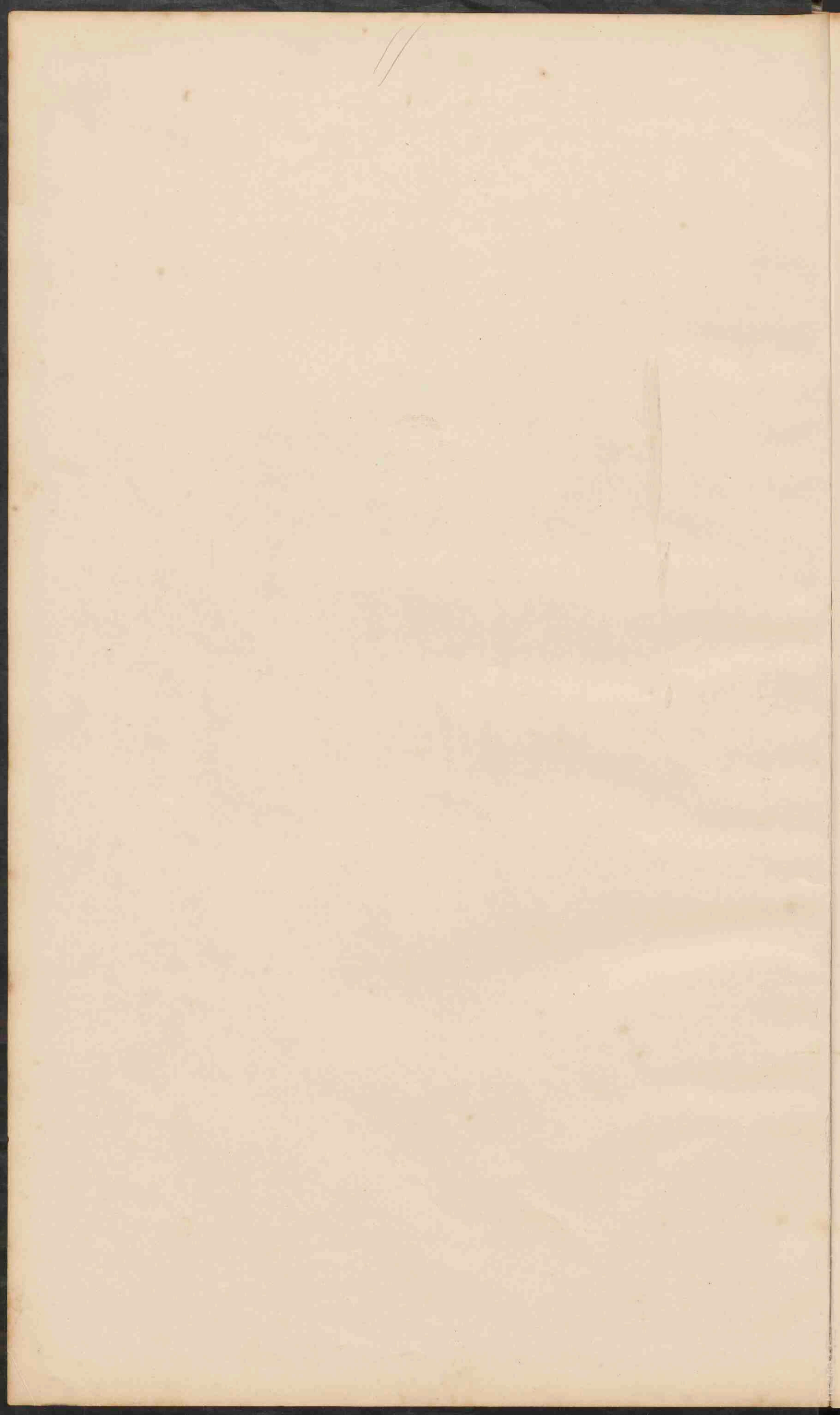

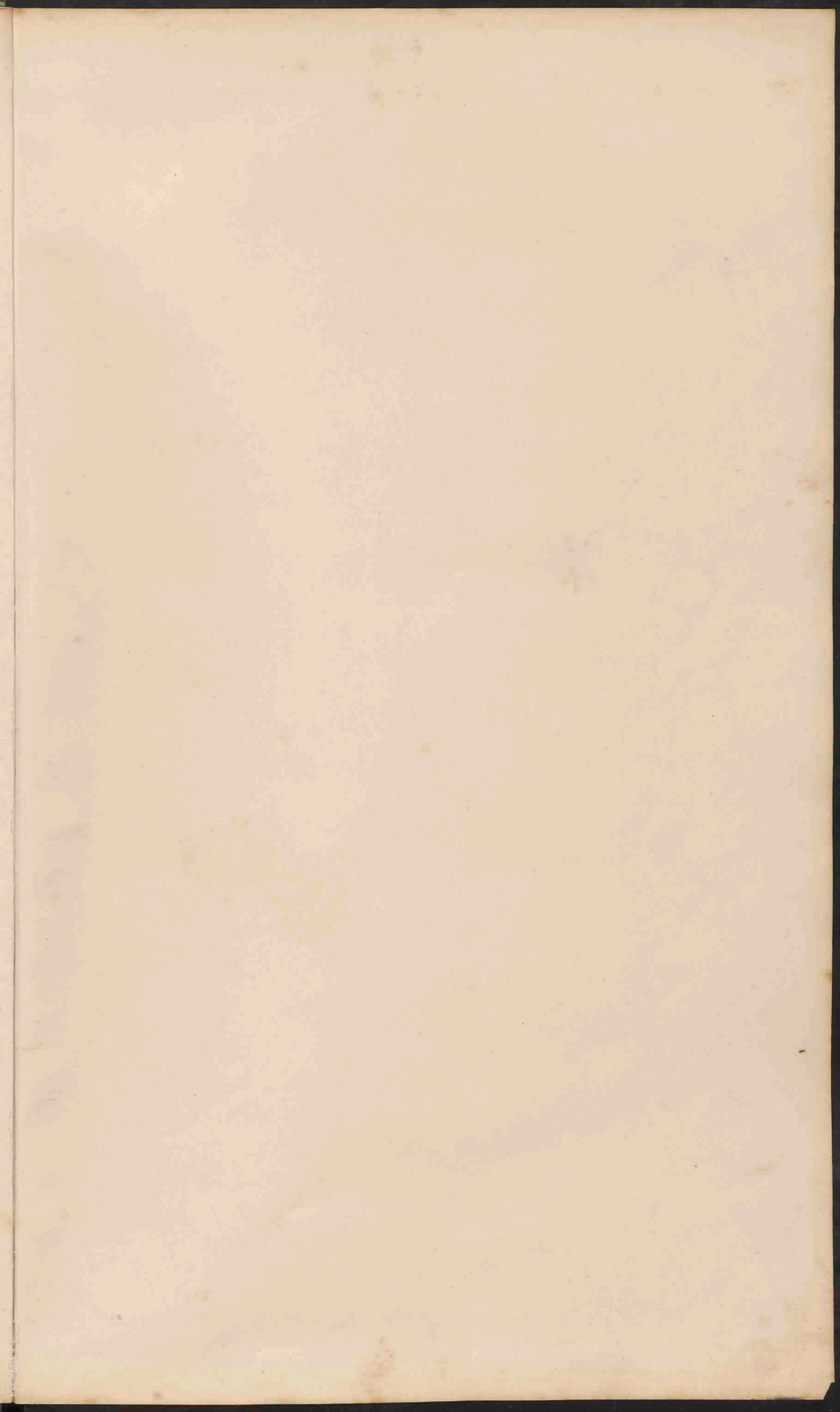



15

//

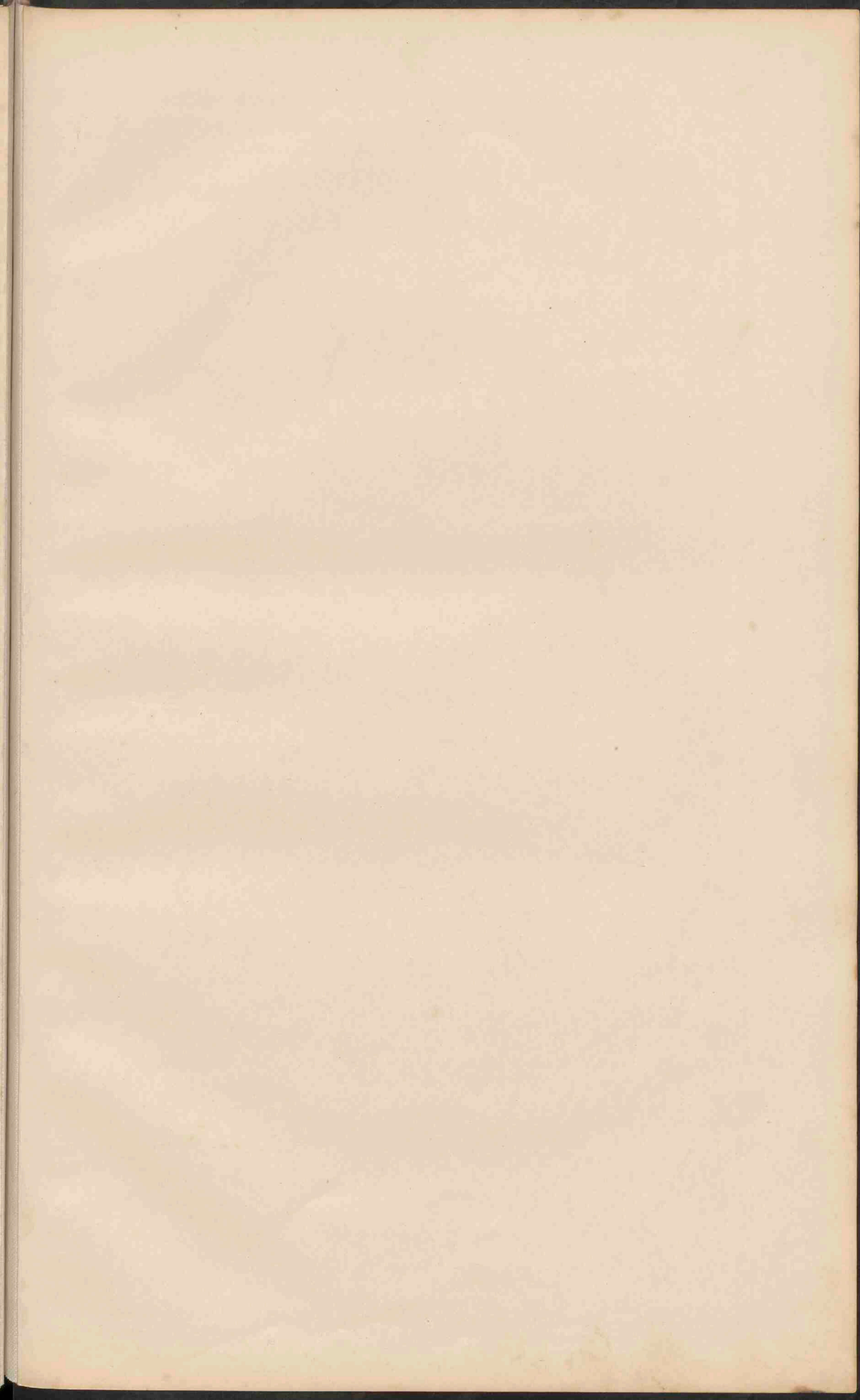

ZEELAND.

Verklaring voor de provinciekaarten.

De kleuren voor de grondsoorten zijn dezelfde als op kaart 9.

- Drogmakergroen.
- Duinen en stuivende zanden.
- Vastgelegde zanden.
- Hoogwaterlijn.
- Laagwaterlijn.
- Lijn van 25 d.M. beneden laagwater.
- Lijn van 50 d.M.
- Lijn van 80 d.M.
- De wateren, die steeds vrij afstroomen, zijn blauw, de overige zwart.
- Voornaamste kanalen voor het scheepvaartverkeer.
- Bevaarbare kanalen en vaarten.
- Minder goed bevaarbare wateren, meest voor watergraaf bestemd.
- Koorstaats.
- Schutstaats.
- Stads.
- Dijk.
- Overlaat.
- Spoorwegen.
- Tramwegen.
- id. in ontv. of in aanleg.
- id.
- PLAATSEN** van meer dan 100.000 inwoners.
- PLAATSEN** van 50.000 inwoners.
- PLAATSEN** van 20.000 inwoners.
- PLAATSEN** van 10.000 inwoners.
- PLAATSEN** van minder dan 10.000 inwoners.
- Provinciale grenzen.
- Fort.



LIMBURG.

† Mijnschacht in expl.

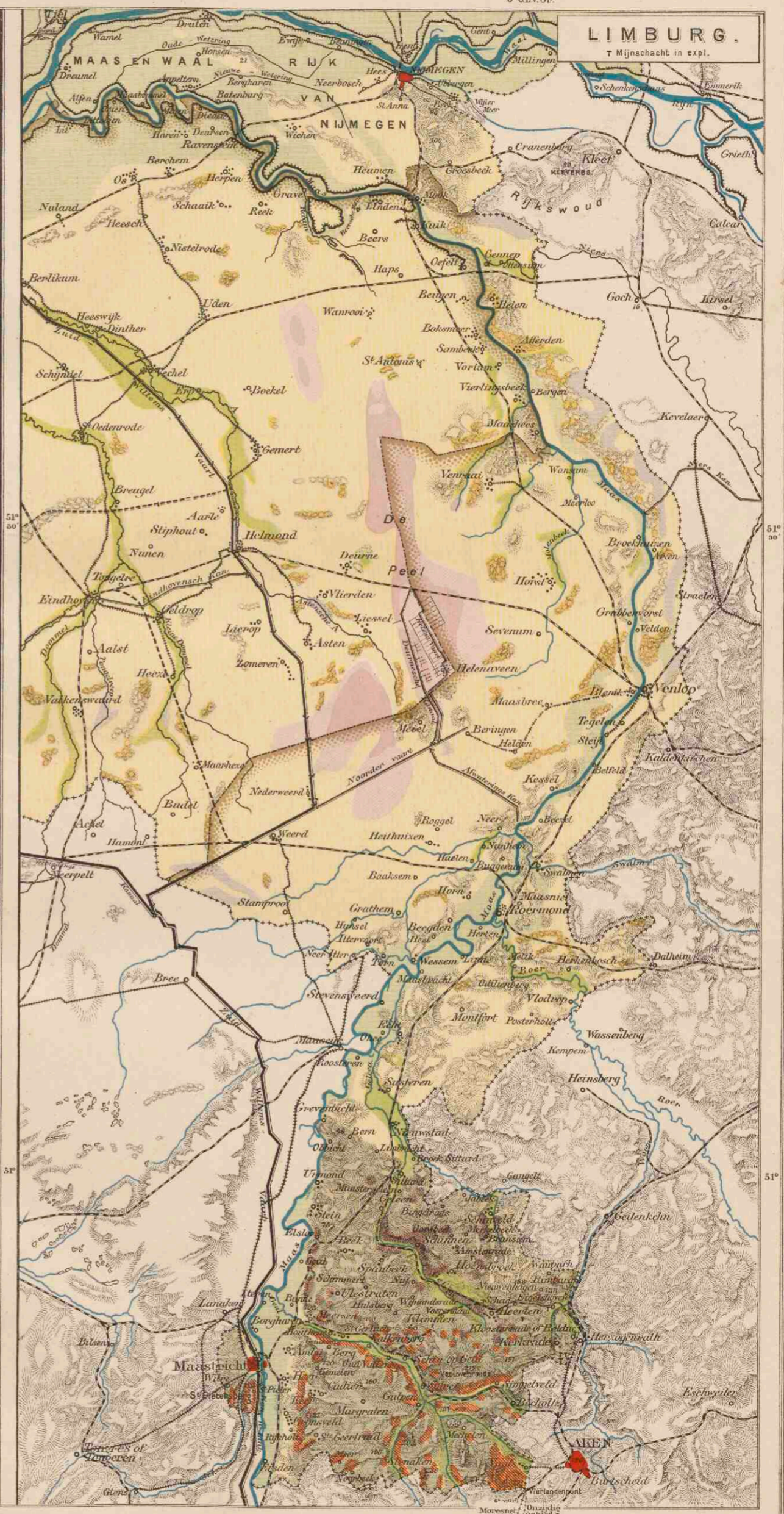

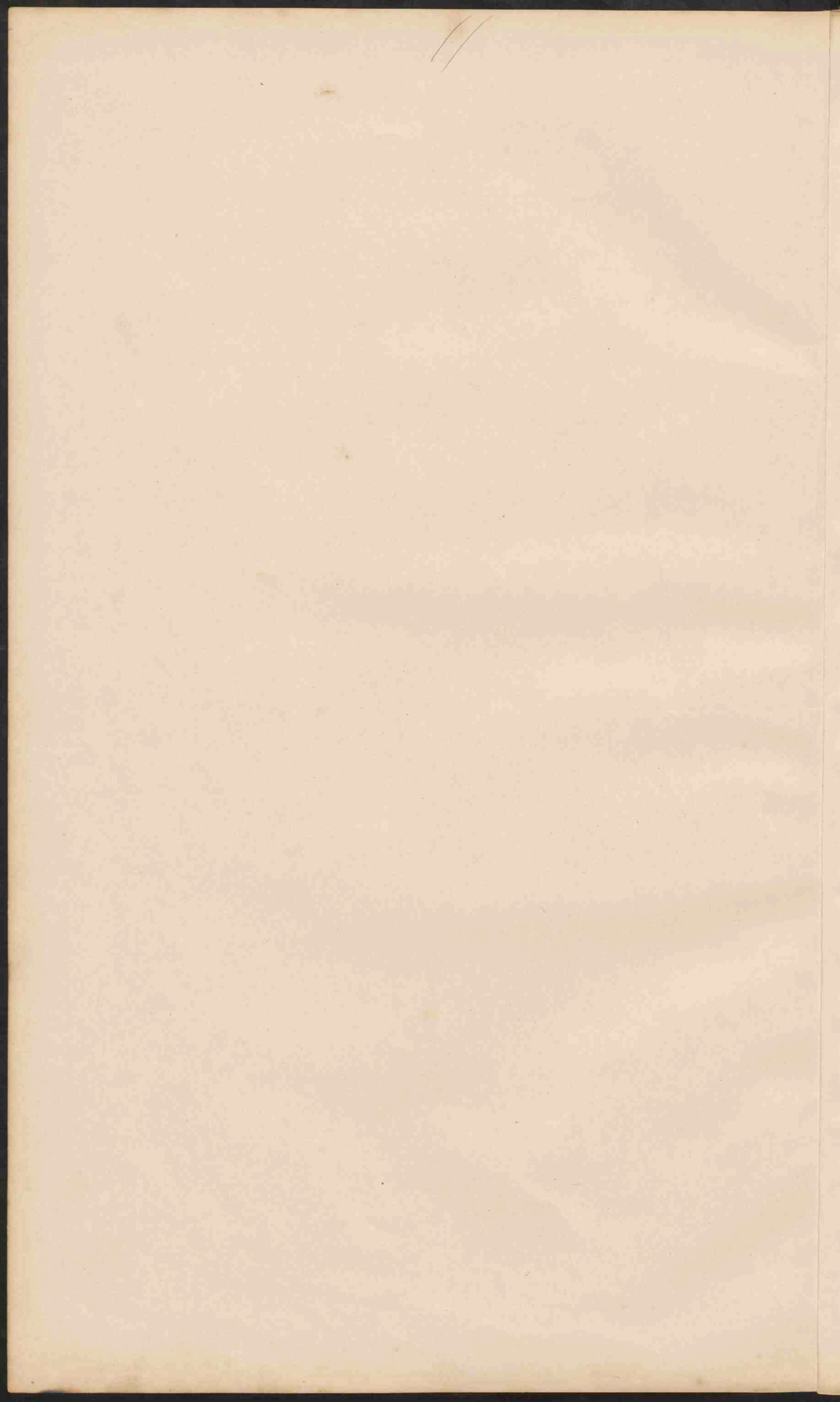

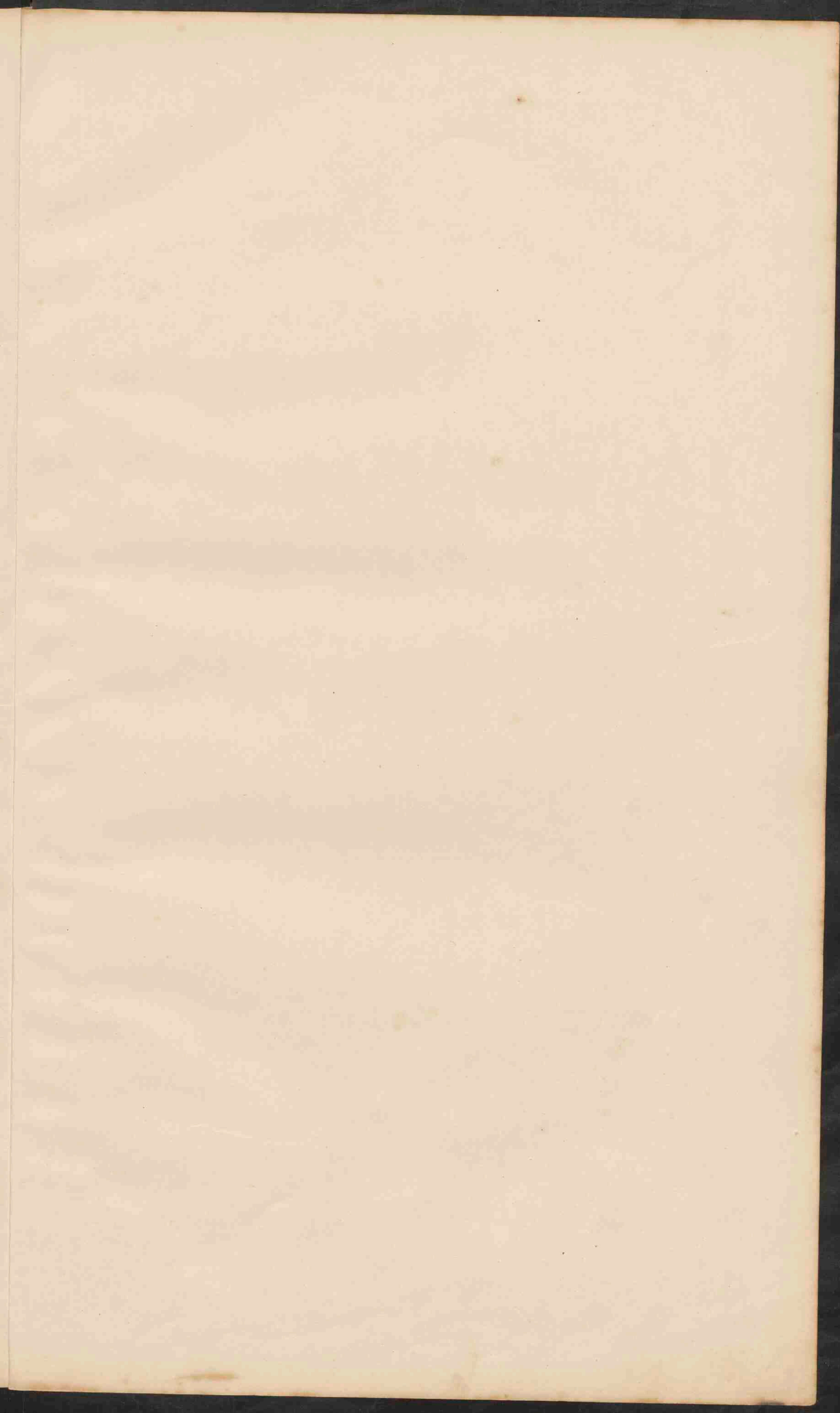

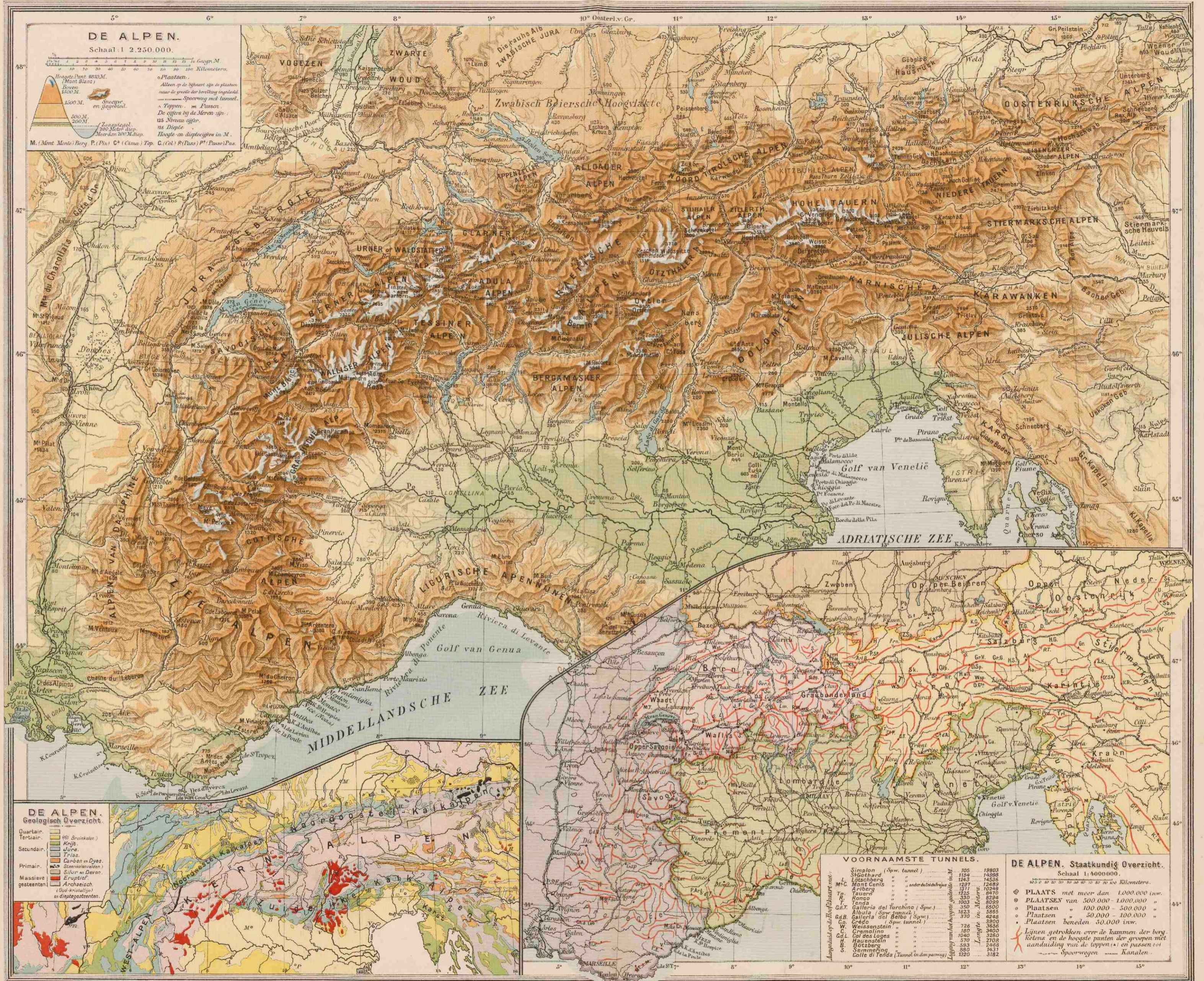

DE ALPEN.

Schaal 1:2.250.000.



Plaatsen.
 Alleen op de lijnkaart zijn de plaatsen
 naar de grootte der bevolking ingetekend.
 — Spoorwegen met tunnel.
 De cijfers bij de Meren zijn:
 1. de diepte in M.
 2. de diepte in M.
 3. de diepte in M.

M. (Mont) Monte) Bery P. (Pic) C. (Cima) Top. G. (Col) P. (Pass) P. (Passo) Pas.

DE ALPEN. Geologisch Overzicht.

- Quartair. ■ (Brennkalken)
- Tertiair. ■ (Kraie)
- Secundair. ■ (Jura)
- Primair. ■ (Friaas)
- Massieve gesteenten. ■ (Gneis en Gneis)
- Archaïsch. ■ (Silur en Devon)
- Archaïsch. ■ (Eruptief)
- Archaïsch. ■ (Urd-Archaïsch)

VOORNAAMSTE TUNNELS.

Tunnel	Langte in M.	Diepte in M.
Simplan (Spw. tunnel)	105	19803
St. Gotthard (Spw. tunnel)	1124	14989
Leischberg	1243	14536
M. de Cenis	1247	12485
Arlberg	1271	10248
Tauern	1275	8970
Ronco	1319	8294
Tenda	1350	8500
Galleria del Turichino (Spw.)	1623	5885
Albula (Spw. tunnel)	1623	5885
Galleria del Balzo (Spw.)	1770	4248
Co. Credo (Spw. tunnel)	1900	3900
Weissstein	226	3800
Cremolone	180	3600
Col des Loges	1040	3260
Hausenstein	170	2708
Bottzberg	593	2468
Sammeting	383	1431
Galle di Tenda (Tunnel in don passweg)	620	3182

DE ALPEN. Staatkundig Overzicht.

Schaal 1:4000000.
 0 10 20 30 40 50 60 70 80 90 100 Kilometers.
 ● PLAATS met meer dan 1.000.000 inv.
 ○ PLAATSSEN van 500.000 - 1.000.000 "
 ○ Plaatsen " 100.000 - 500.000 "
 ○ Plaatsen " 50.000 - 100.000 "
 ○ Plaatsen beneden 50.000 inv.
 Lijnen getrokken over de kammen der berg-
 ketens en de hoogste punten der groepen met
 aanduiding van de toppen; en passen
 — Spoorwegen — Kanalen.

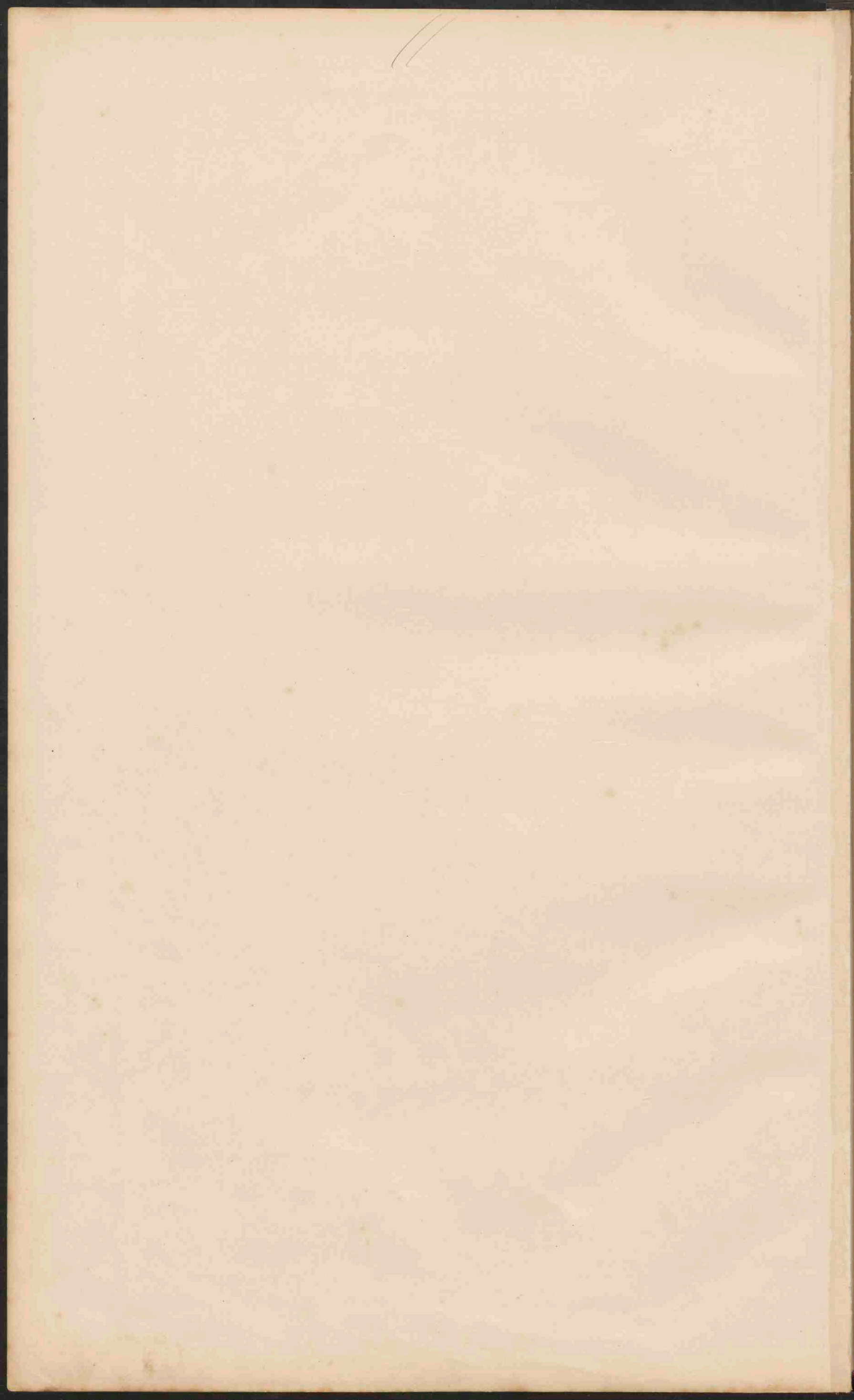

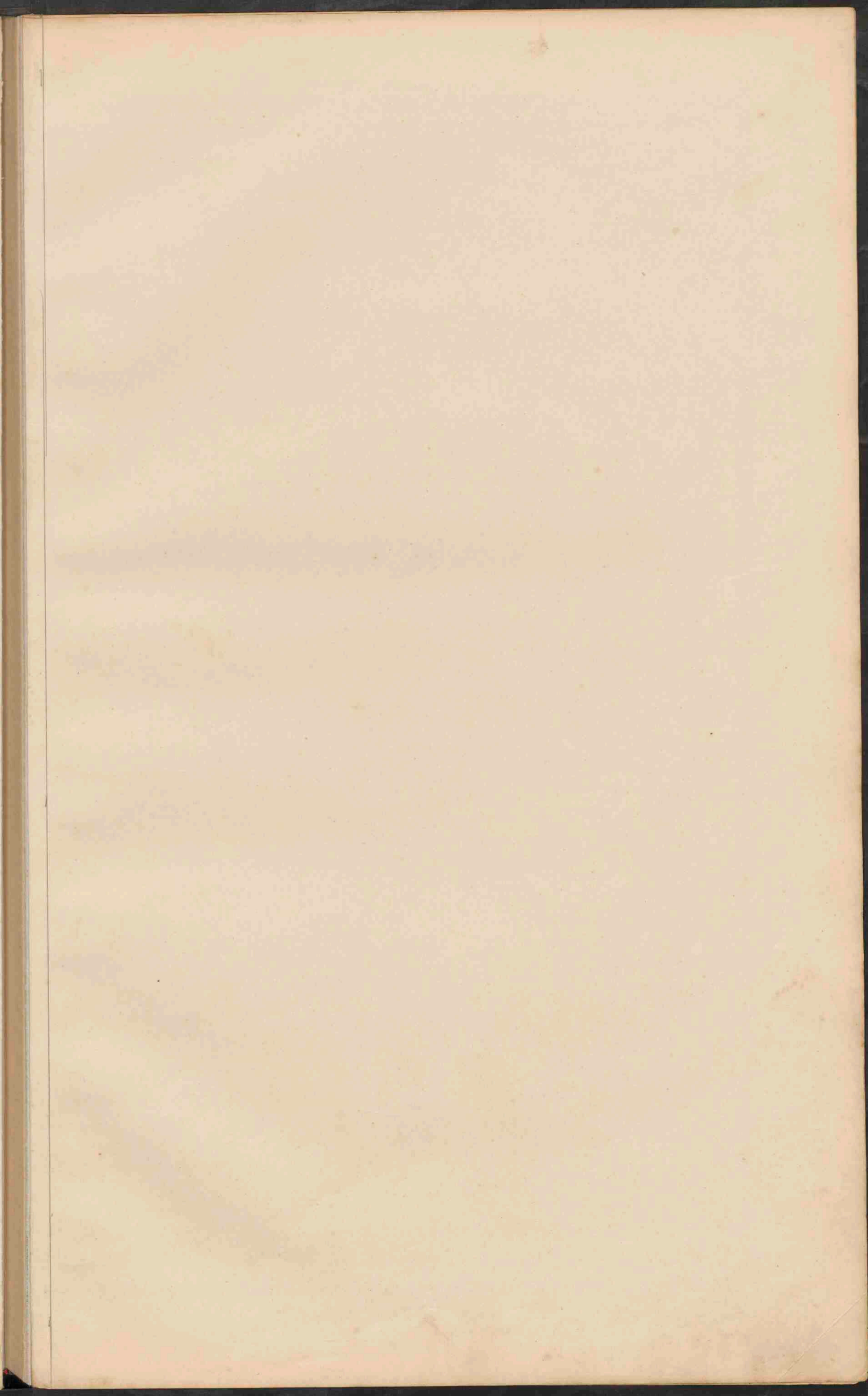

DUITSCHLAND.

Schaal 1:3.150.000.

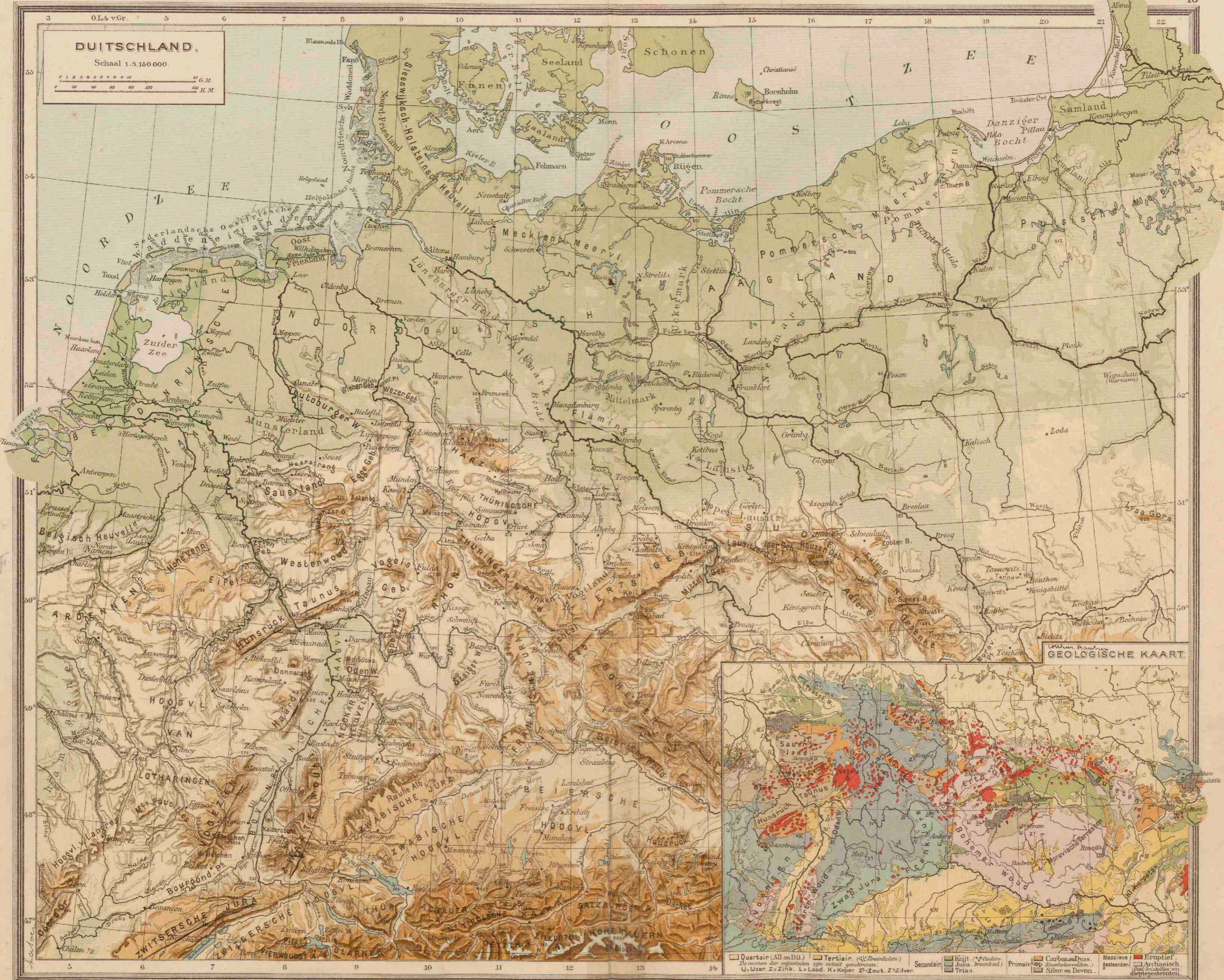
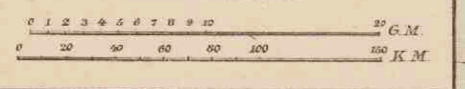

GEOLOGISCHE KAART.

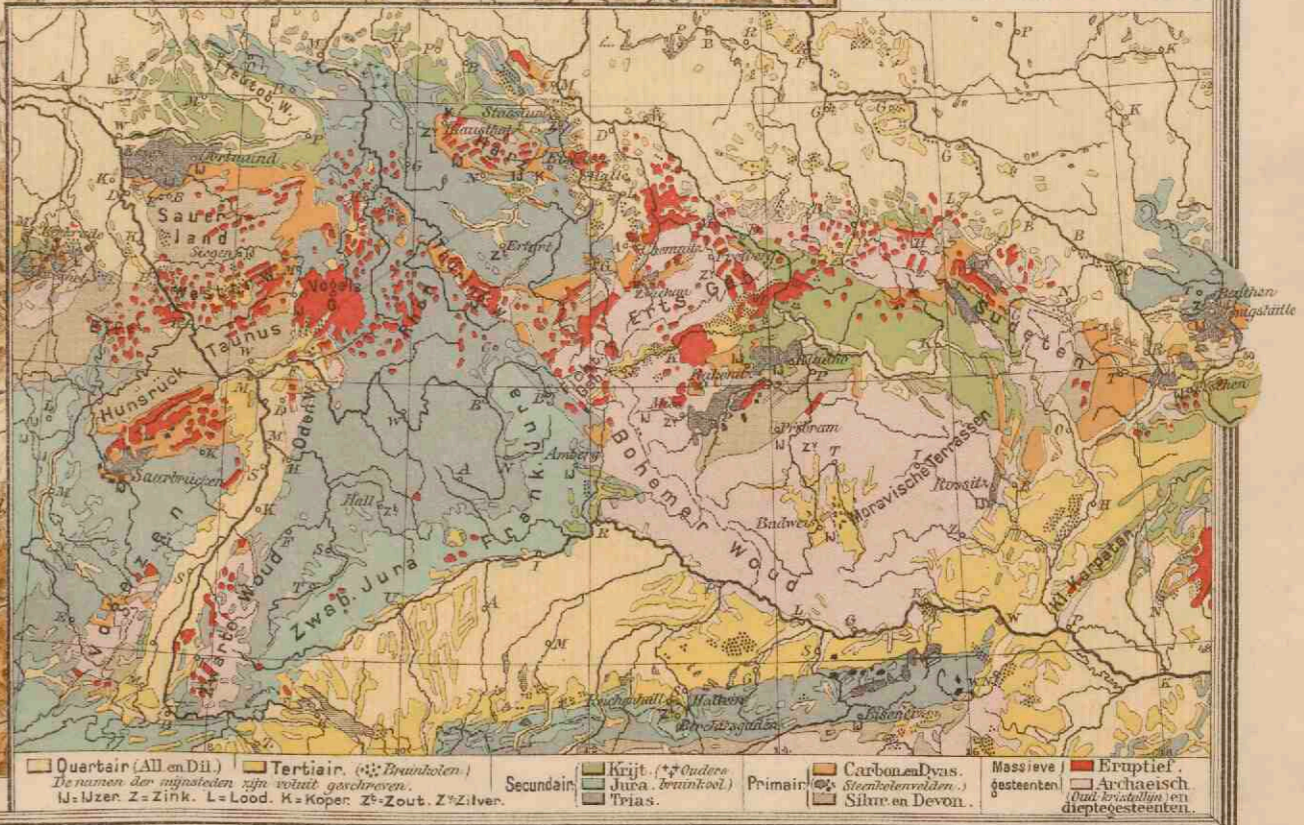

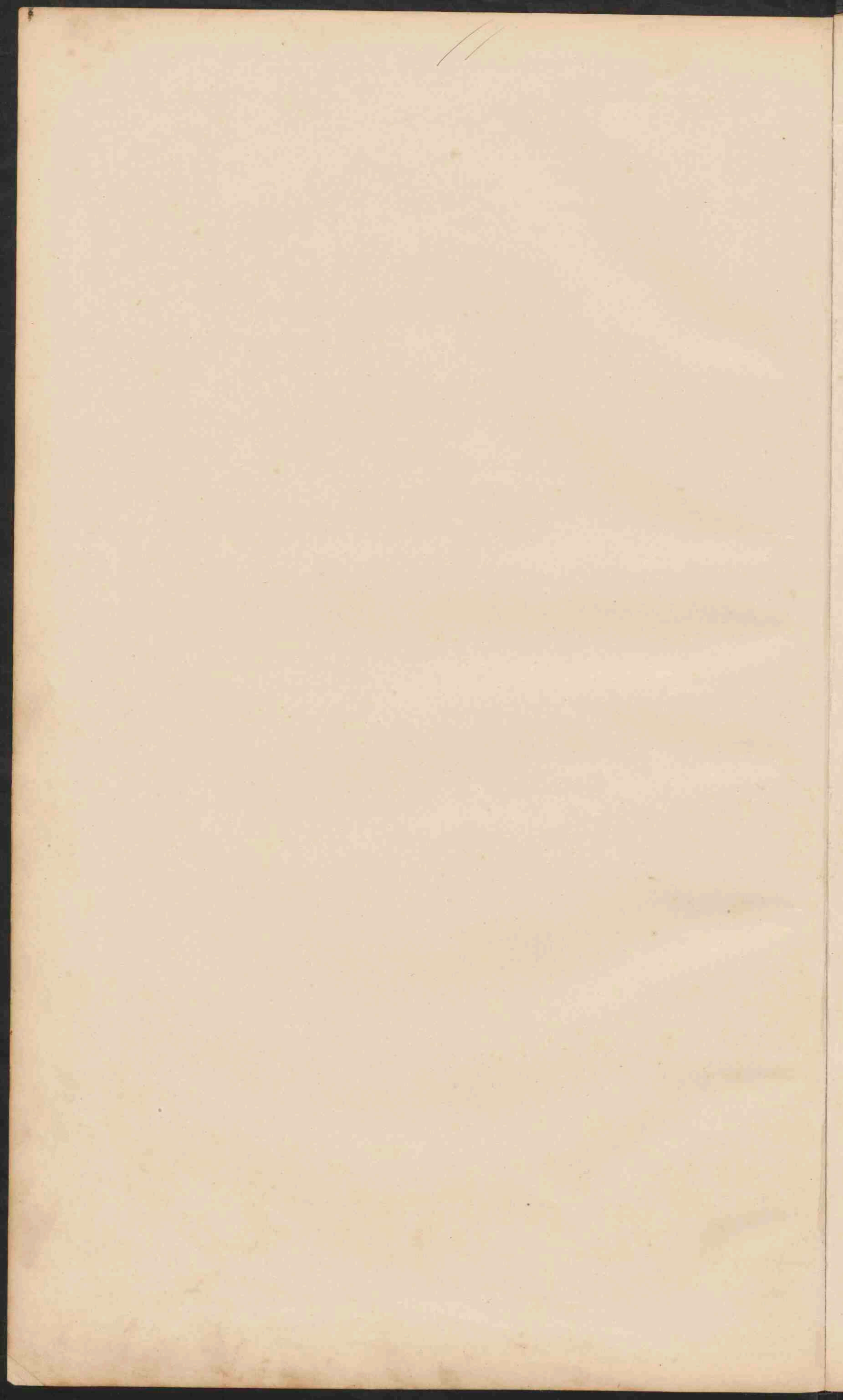

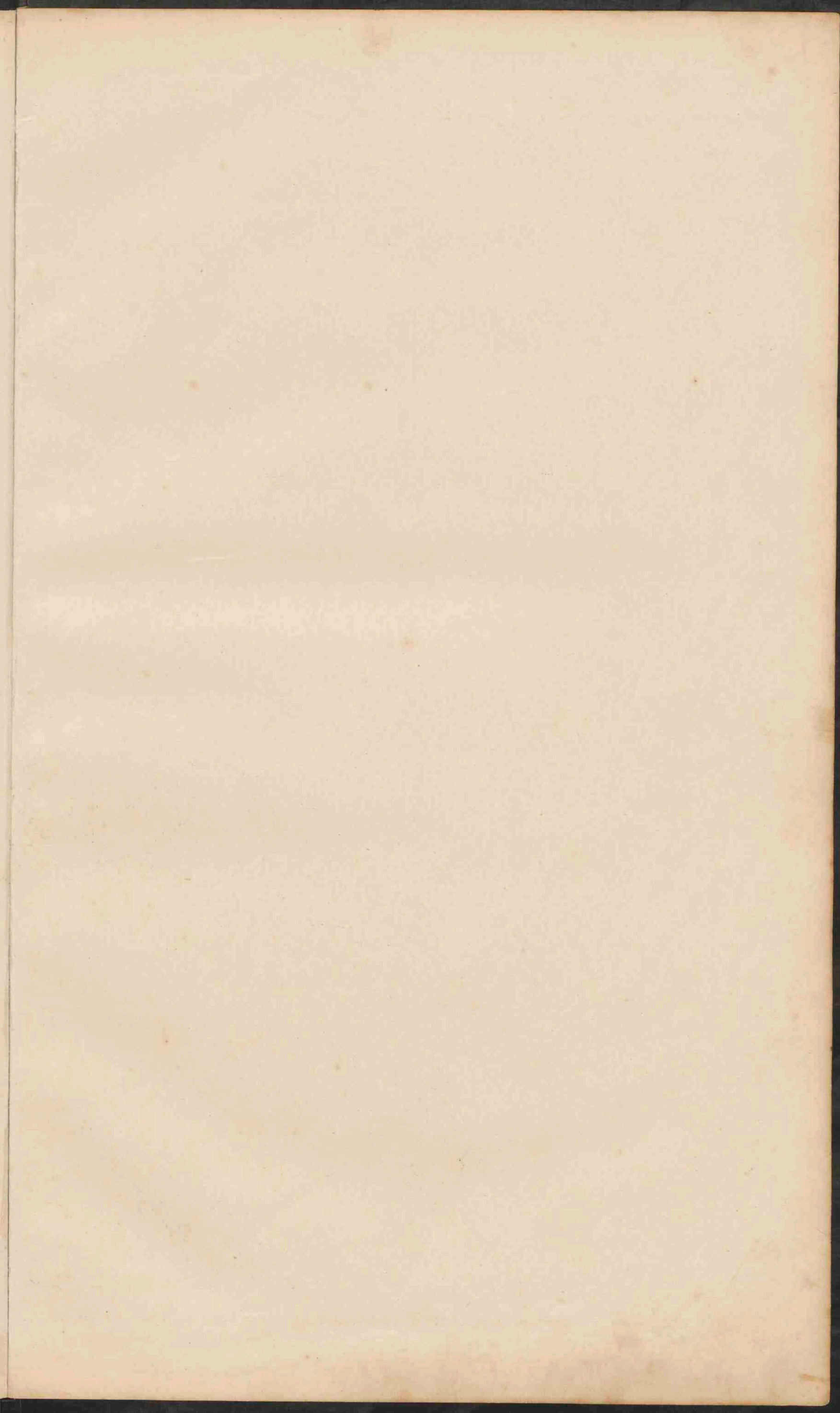

enclave von Preußen
Görlitz - universität
Hohenzollern



DUITSCHLAND.
Schaal 1:3.150.000.
25 G.M.
100 K.M.

- PLAATS van meer dan 1 mill. inv.
- PLAATSEN 1 mill. tot 500.000 inv.
- Plaatsen 500.000 tot 100.000
- Plaatsen 100.000 tot 50.000
- Plaatsen minder dan 50.000

••• Vestingen.
De hoofdsteden der landen zijn onderstreept.

THÜRINGSISCHE STATEN.
Schaal 1:400.000.

— Groß-Sachsen-Weim-Eisen. — Herzogth. Sachsen-Meiningen. — Herzogth. Sachsen-Altenburg. — Fürstenth. Schwarzburg-Rudolstadt. — Fürstenth. Schwarzburg-Sondershausen. — Fürstenth. Schwarzburg-Gotha. — Fürstenth. Schwarzburg-Bylandt. — Fürstenth. Schwarzburg-Sonneberg. — Fürstenth. Schwarzburg-Rudolstadt. — Fürstenth. Schwarzburg-Sondershausen. — Fürstenth. Schwarzburg-Gotha. — Fürstenth. Schwarzburg-Bylandt. — Fürstenth. Schwarzburg-Sonneberg.

Handwritten notes on the right margin: *(partly) Göttingen in Frankfurt* and *Prüfungssachen*

19

//

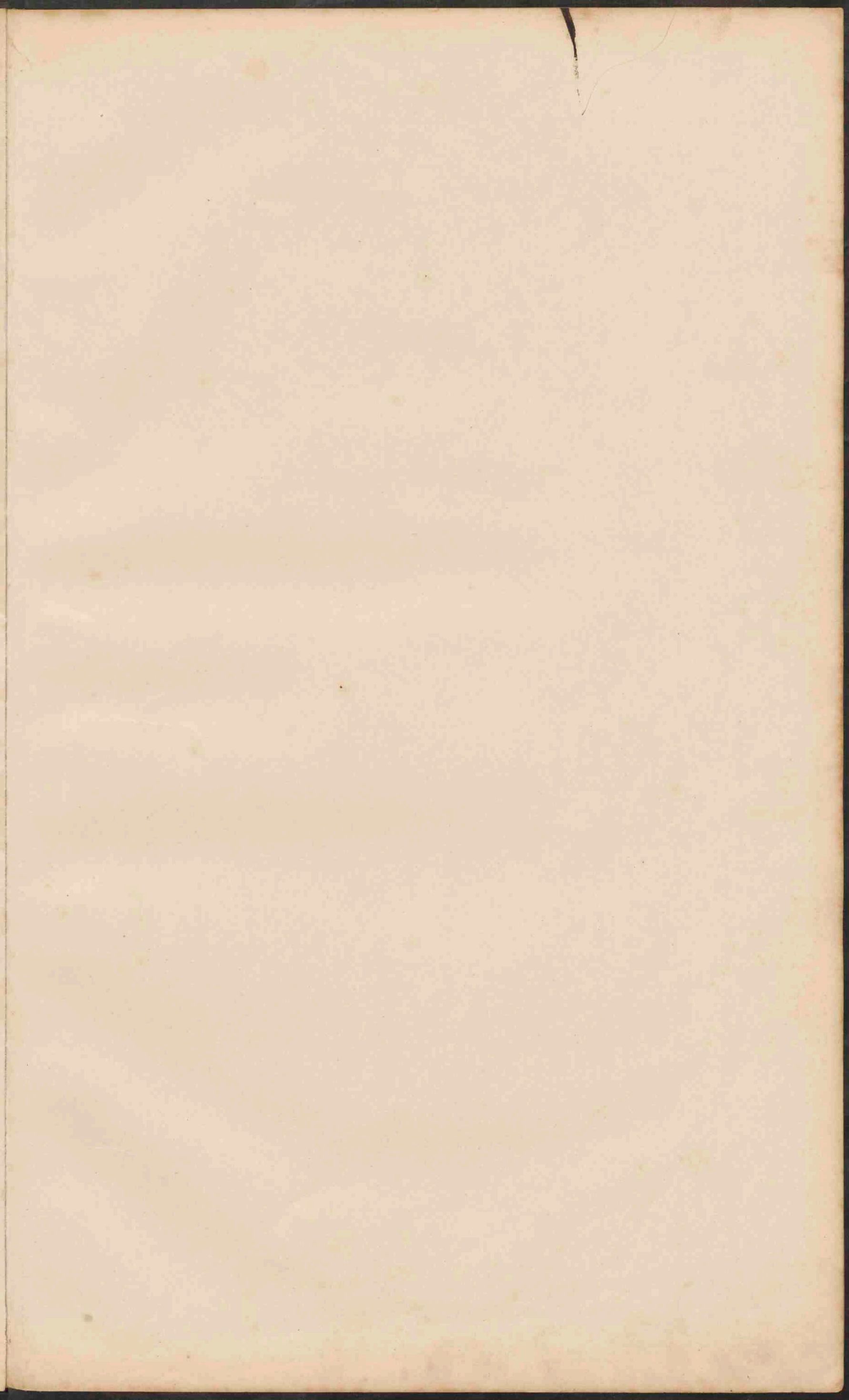



**ZWITSERLAND
BELGIË EN LUXEMBURG.**
Schaal 1:1000.000

0 5 10 15 20 25 30 K.M.
0 5 10 15 20 25 30 G.M.

- PLAAZSEN van meer dan 100.000 iuw.
- PLAAZSEN 100.000 - 50.000
- PLAAZSEN 50.000 - 20.000
- PLAAZSEN minder dan 20.000

De hoofdsteden der kantons (Zw) en die der provincien (B) zijn onderstrept.
Eenwige sneeuw en Gletschers.

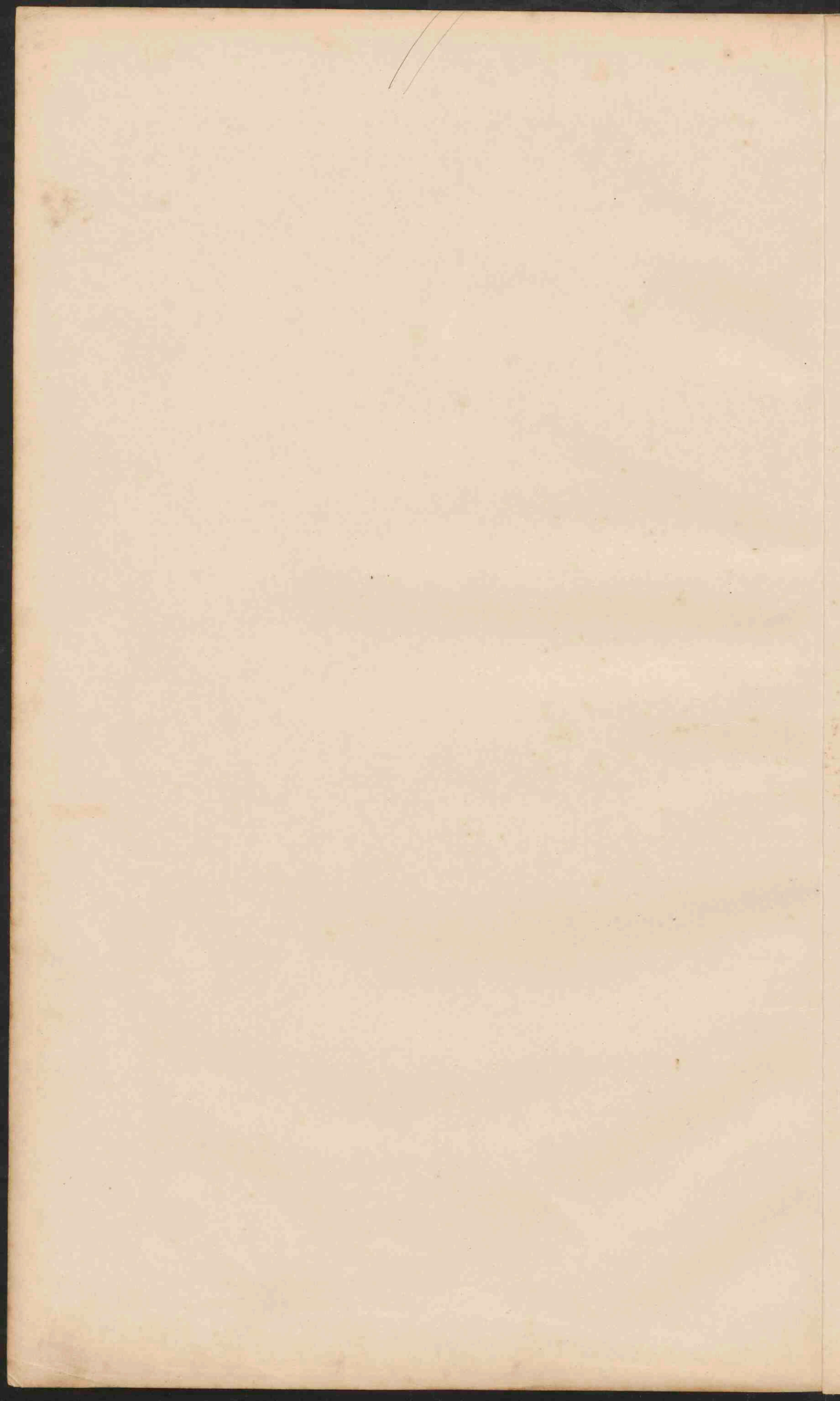





FRANKRIJK.
 Schaal 1:3000.000

● PLAASTSEN van meer dan 1 mill. inv.
 ○ PLAASTSEN van 1 mill. tot 500.000
 ○ Plaatsen 500.000 - 100.000
 ○ Plaatsen 100.000 - 50.000
 ○ Plaatsen minder 50.000

● oeverlijnen
 ■ Keuzige Sneeuw en Gletschers
 De namen van de hoofdsteden der Departementen zijn onderstreept.

TALEN en DIALECTEN.
 Schaal 1:10.000.000

Norman
 Picard
 Champenois
 Breton
 Provençalsche
 Occitaansche
 Gascon
 Catalaan
 Baskische
 Corsicaansche

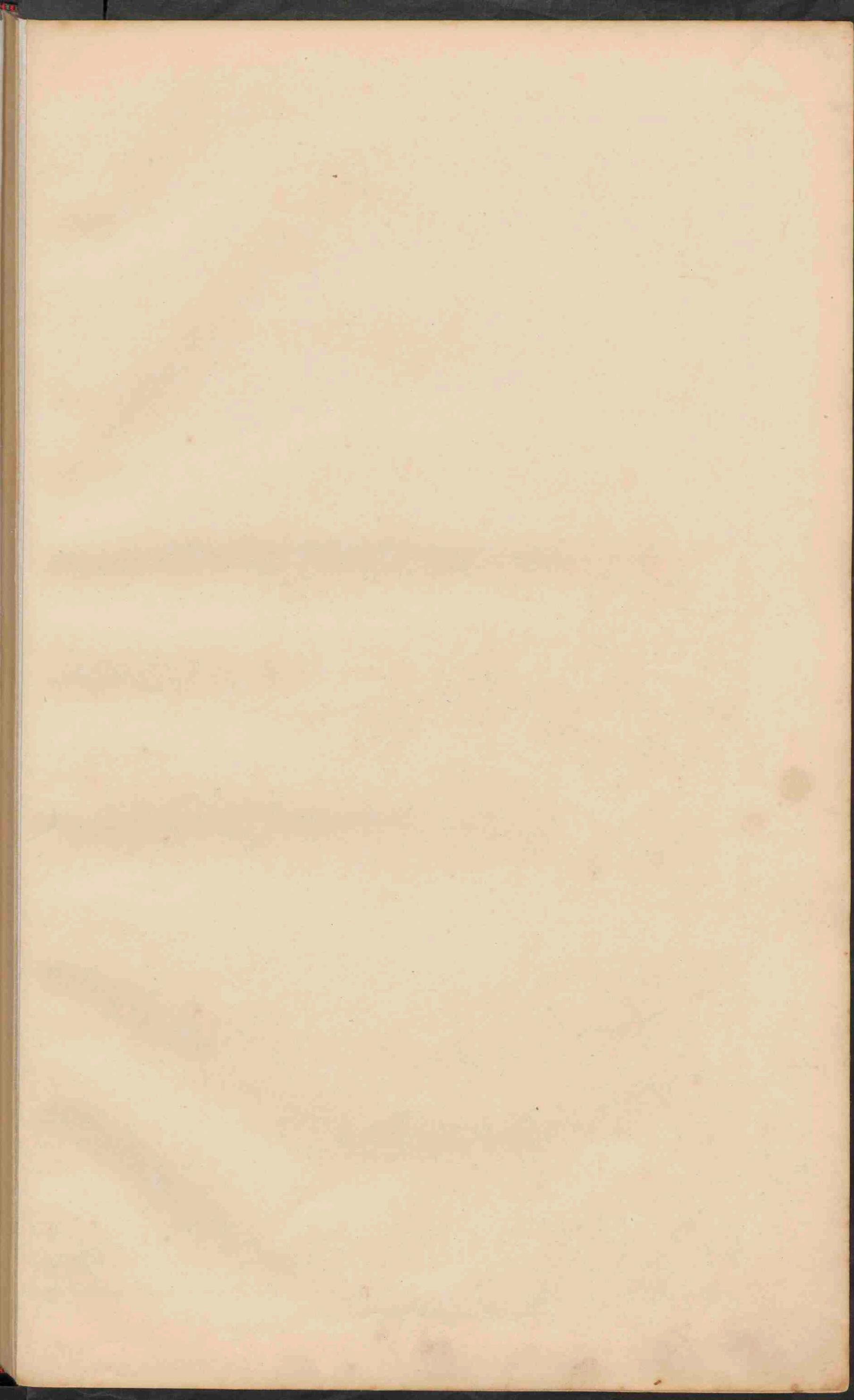



OOSTENRIJK-HONGARIJE.

Schaal 1:3.250.000

- PLAATSEN van meer dan 1 mill. inv.
- PLAATSEN 1 mill. tot 500.000
- Plaatsen 500.000 - 100.000
- Plaatsen 100.000 - 50.000
- Plaatsen minder dan 50.000
- Vestingen.
- Sneeuw en Gletschers.

DE KARST EN ZIJNE VERBINDING MET DE ALPEN.

Schaal 1:1.625.000

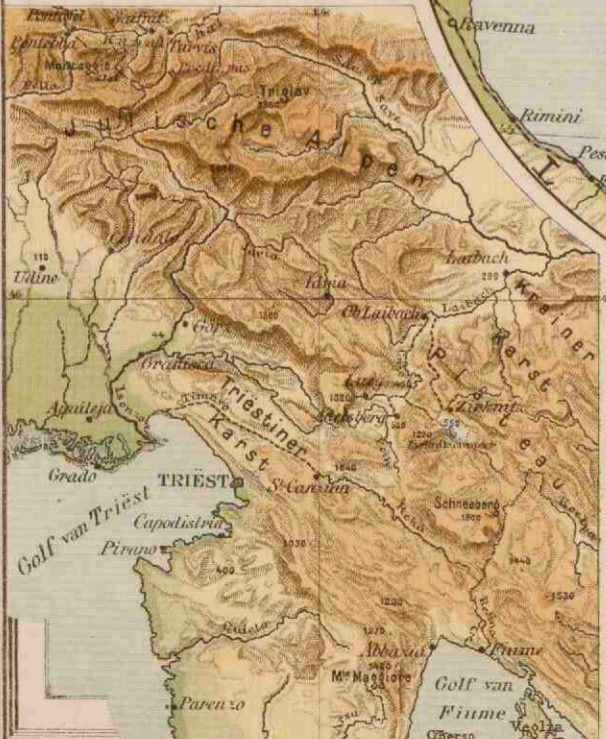

OOSTENRIJK-HONGARIJE.

(Etnografisch.)

Schaal 1:10.000.000



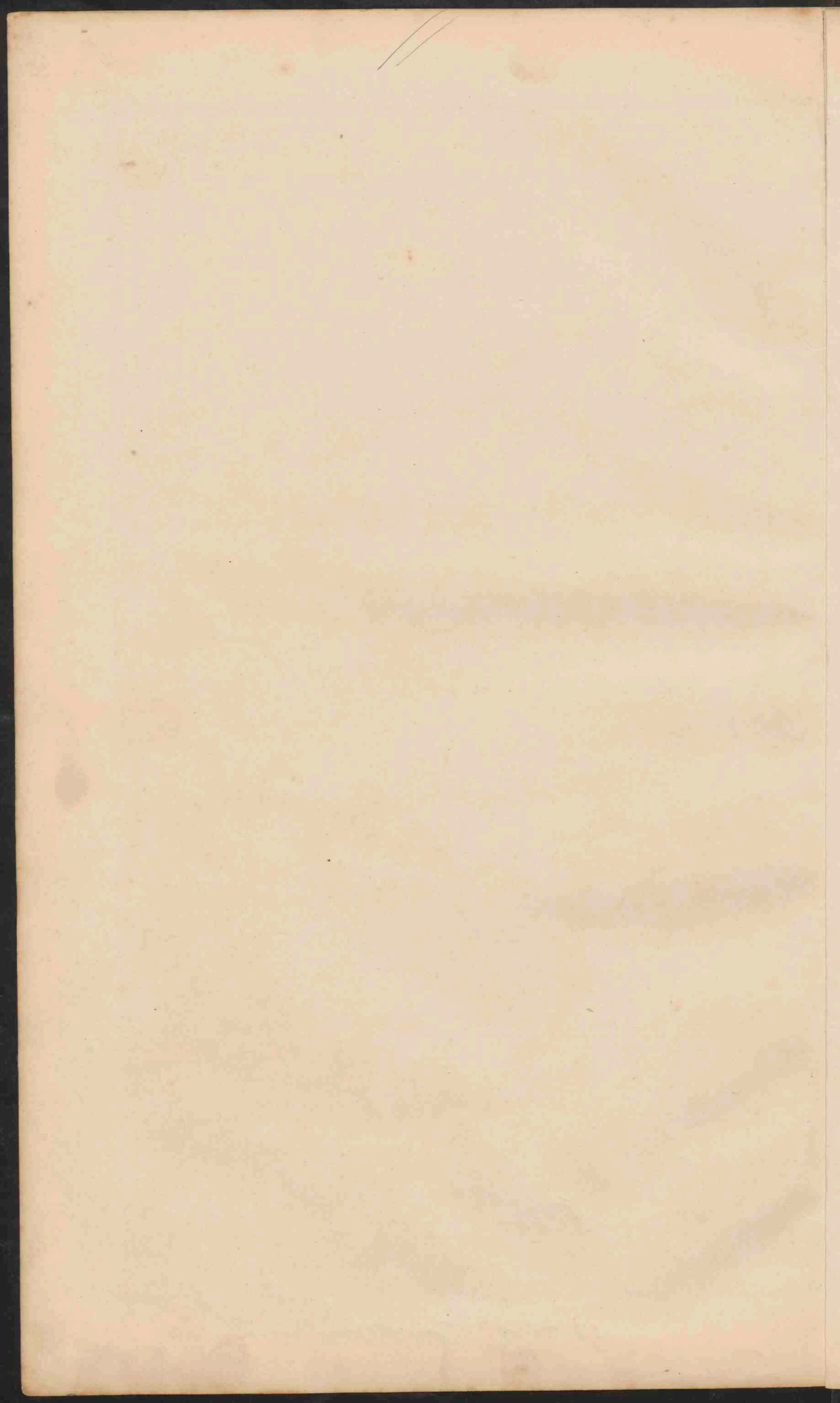

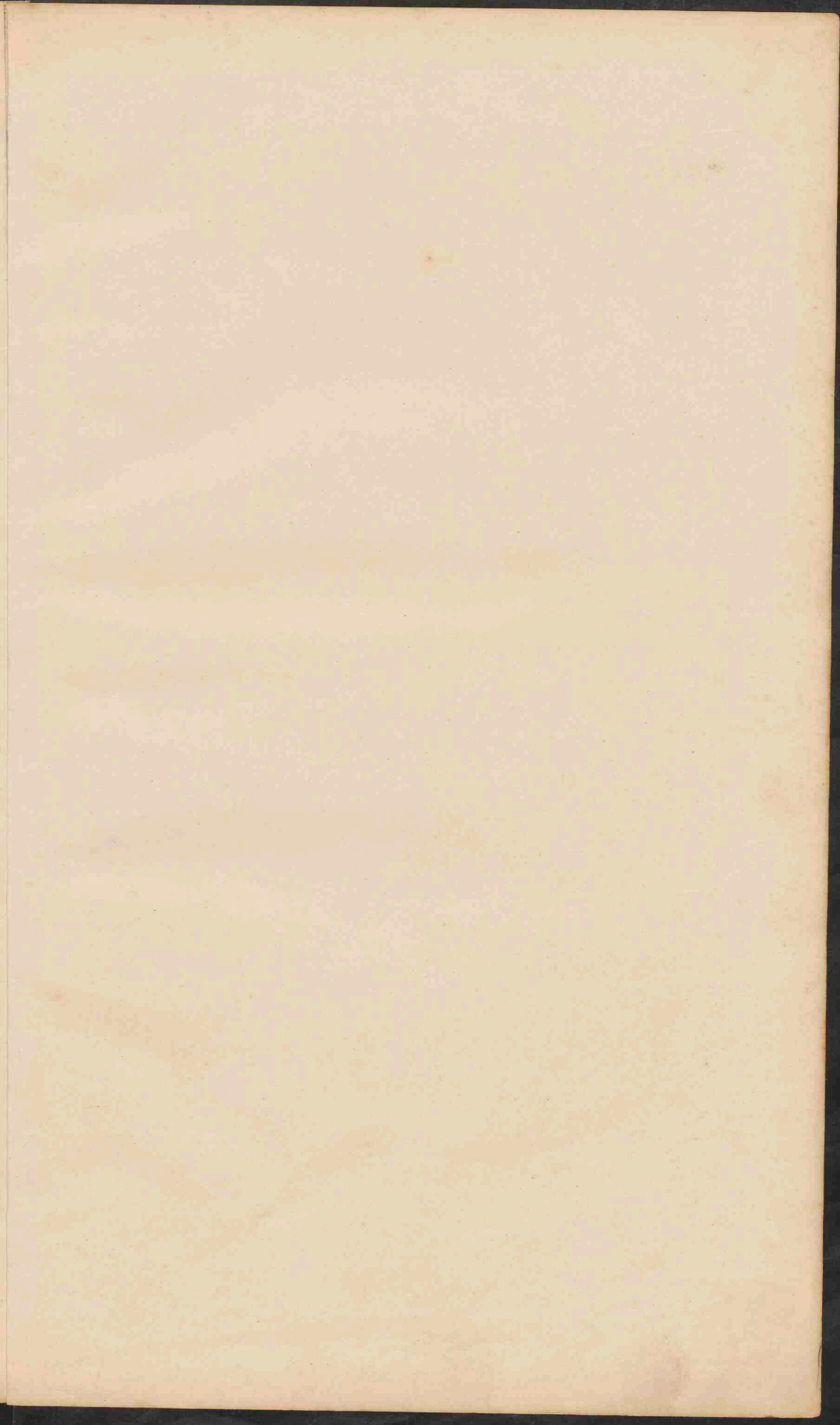



*Cont-
Blanc.
Hous
dit een
m
Hous
Blanc*

23

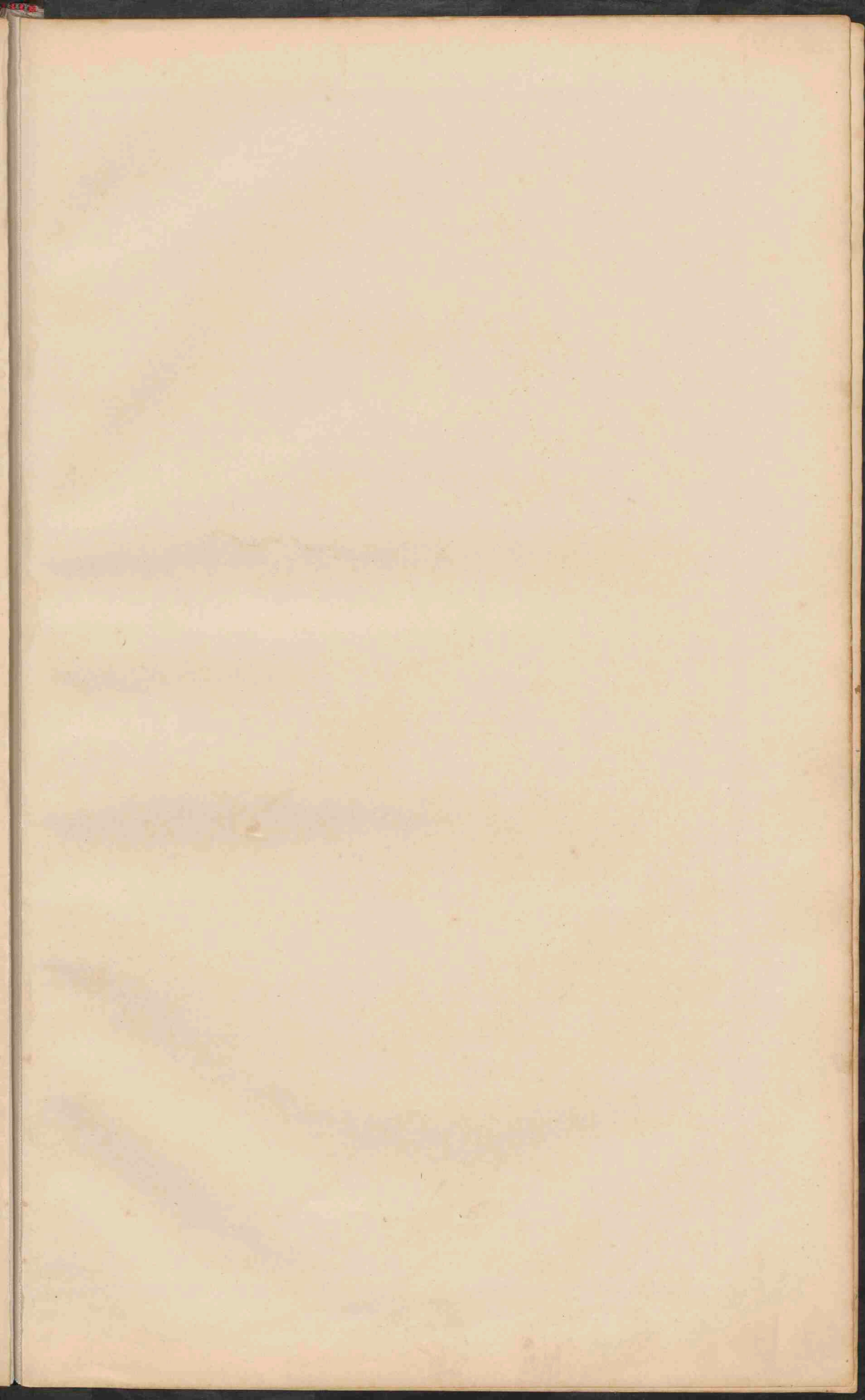



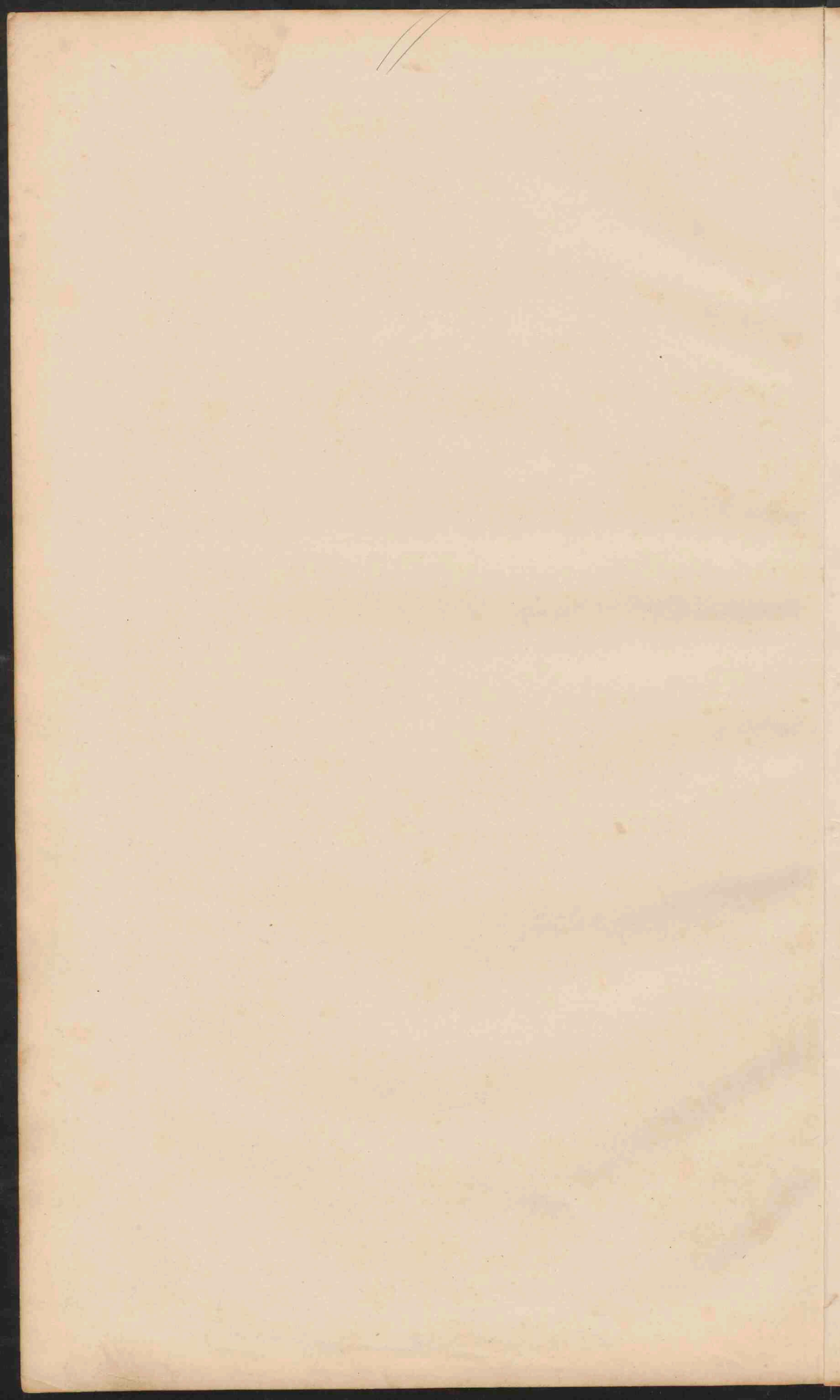

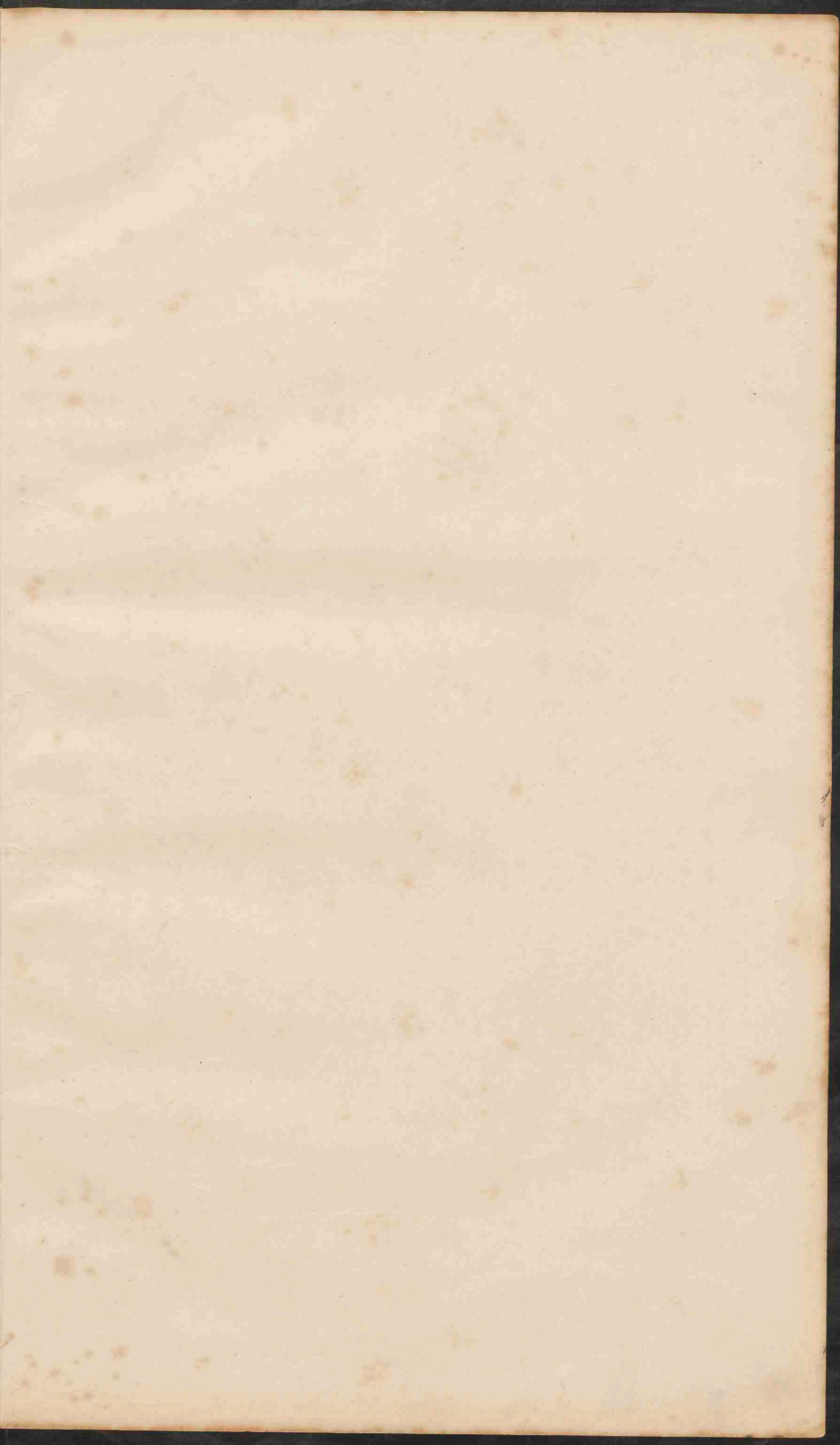



Craefschappen: Engeland en Wales

1 Cornwall	15 Cambridge
2 Devon	16 Huntingdon
3 Somerset	17 Northampton
4 Dorset	18 Bedford
5 Warwickshire	19 Warwick
6 Wiltshire	20 Northampton
7 Gloucester	21 Northampton
8 Oxford	22 Northampton
9 Berkshire	23 Northampton
10 Buckingham	24 Northampton
11 Surrey	25 Northampton
12 Sussex	26 Northampton
13 Kent	27 Northampton
14 Essex	28 Northampton
15 Middlesex	29 Northampton
16 Hertford	30 Northampton
17 Norfolk	31 Northampton
18 Norfolk	32 Northampton
19 Norfolk	33 Northampton
20 Norfolk	34 Northampton
21 Norfolk	35 Northampton
22 Norfolk	36 Northampton
23 Norfolk	37 Northampton
24 Norfolk	38 Northampton
25 Norfolk	39 Northampton
26 Norfolk	40 Northampton
27 Norfolk	41 Northampton
28 Norfolk	42 Northampton
29 Norfolk	43 Northampton
30 Norfolk	44 Northampton
31 Norfolk	45 Northampton
32 Norfolk	46 Northampton
33 Norfolk	47 Northampton
34 Norfolk	48 Northampton
35 Norfolk	49 Northampton
36 Norfolk	50 Northampton
37 Norfolk	51 Northampton
38 Norfolk	52 Northampton
39 Norfolk	53 Northampton

Waarde van het getal op de kaart uit op een grootte van 1:100,000

- 10,000 en meer
- 500,000
- 100,000
- 50,000
- minder dan 50,000

GROOT-BRITANNIË EN IERLAND
 Schaal 1:3,000,000

● PLAATSSEN van meer dan 1 mill. inv.
 ○ PLAATSSEN 1 mill. tot 500,000
 ○ PLAATSSEN 500,000 tot 100,000
 ○ PLAATSSEN 100,000 tot 50,000
 ○ PLAATSSEN minder dan 50,000
 * * * Vestingen

Verkorte namen van Steden: (zie ook de kaart op p. 24)

In de omgeving van Manchester: Oldham, Rochdale, Bolton, Bradford, Oldham, Bolton, Rochdale, Bradford, Burnley, Blackburn, Preston, Liverpool, Manchester, Leeds, Sheffield, Nottingham, Derby, Leicester, Coventry, Birmingham, Wolverhampton, Stoke-on-Trent, Newcastle, Durham, Gateshead, Sunderland, Newcastle, Durham, Gateshead, Sunderland, Newcastle, Durham, Gateshead, Sunderland.

In de omgeving van Birmingham: Birmingham, Coventry, Wolverhampton, Stafford, Lichfield, Leamington, Warwick, Rugby, Solihull, Edgbaston, Aston, Handsworth, Selly Oak, Edgbaston, Aston, Handsworth, Selly Oak, Edgbaston, Aston, Handsworth, Selly Oak.

In de omgeving van Londen: London, Westminster, Whitehall, St. James's Park, St. James's Palace, St. James's Park, St. James's Palace, St. James's Park, St. James's Palace.

In de omgeving van Newcastle: Newcastle, Gateshead, Sunderland, Newcastle, Gateshead, Sunderland, Newcastle, Gateshead, Sunderland.

In de omgeving van Liverpool: Liverpool, Birkenhead, Southport, Liverpool, Birkenhead, Southport, Liverpool, Birkenhead, Southport.

In de omgeving van Glasgow: Glasgow, Edinburgh, Glasgow, Edinburgh, Glasgow, Edinburgh, Glasgow, Edinburgh.

In de omgeving van Belfast: Belfast, Belfast, Belfast, Belfast, Belfast, Belfast, Belfast, Belfast.

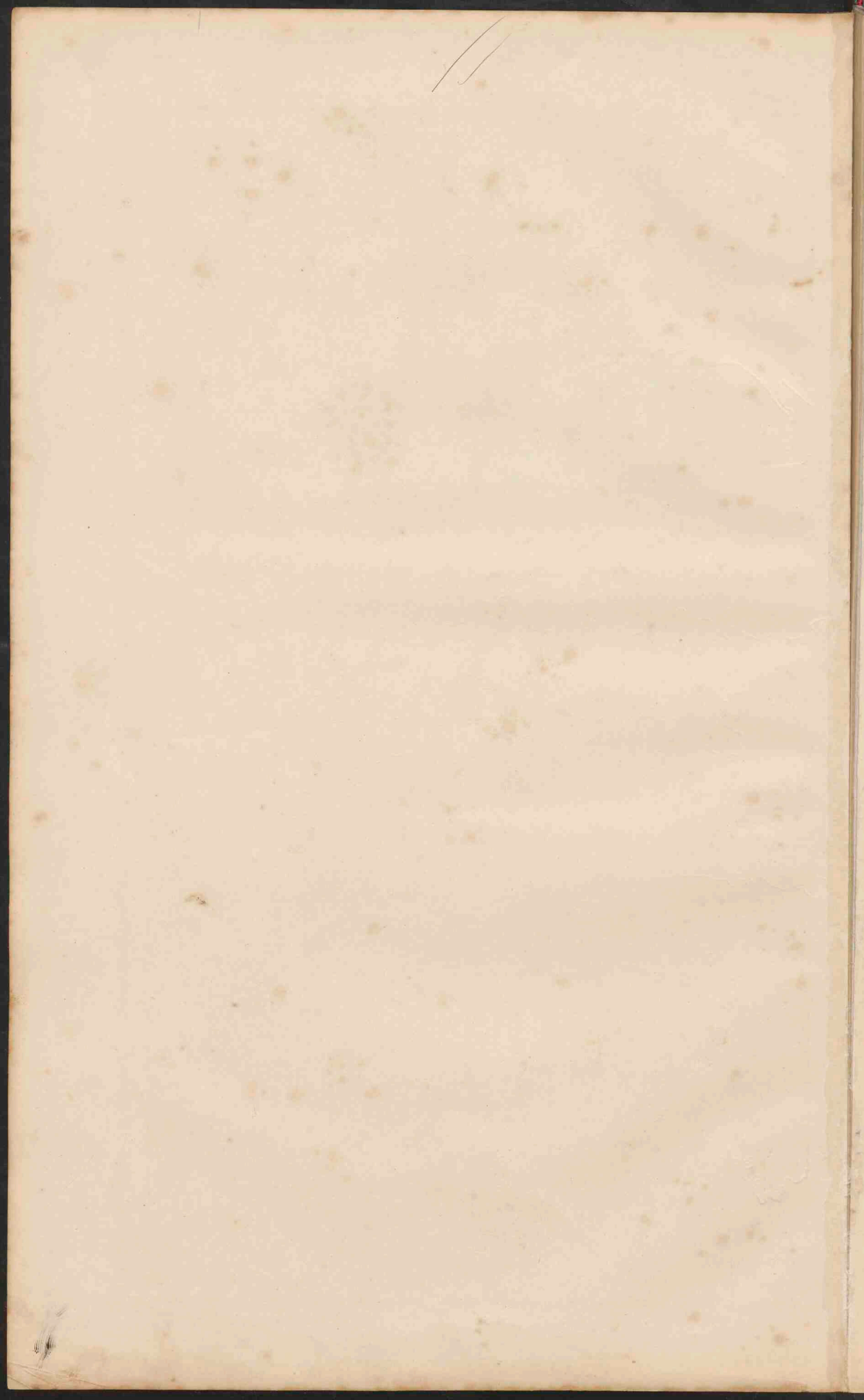

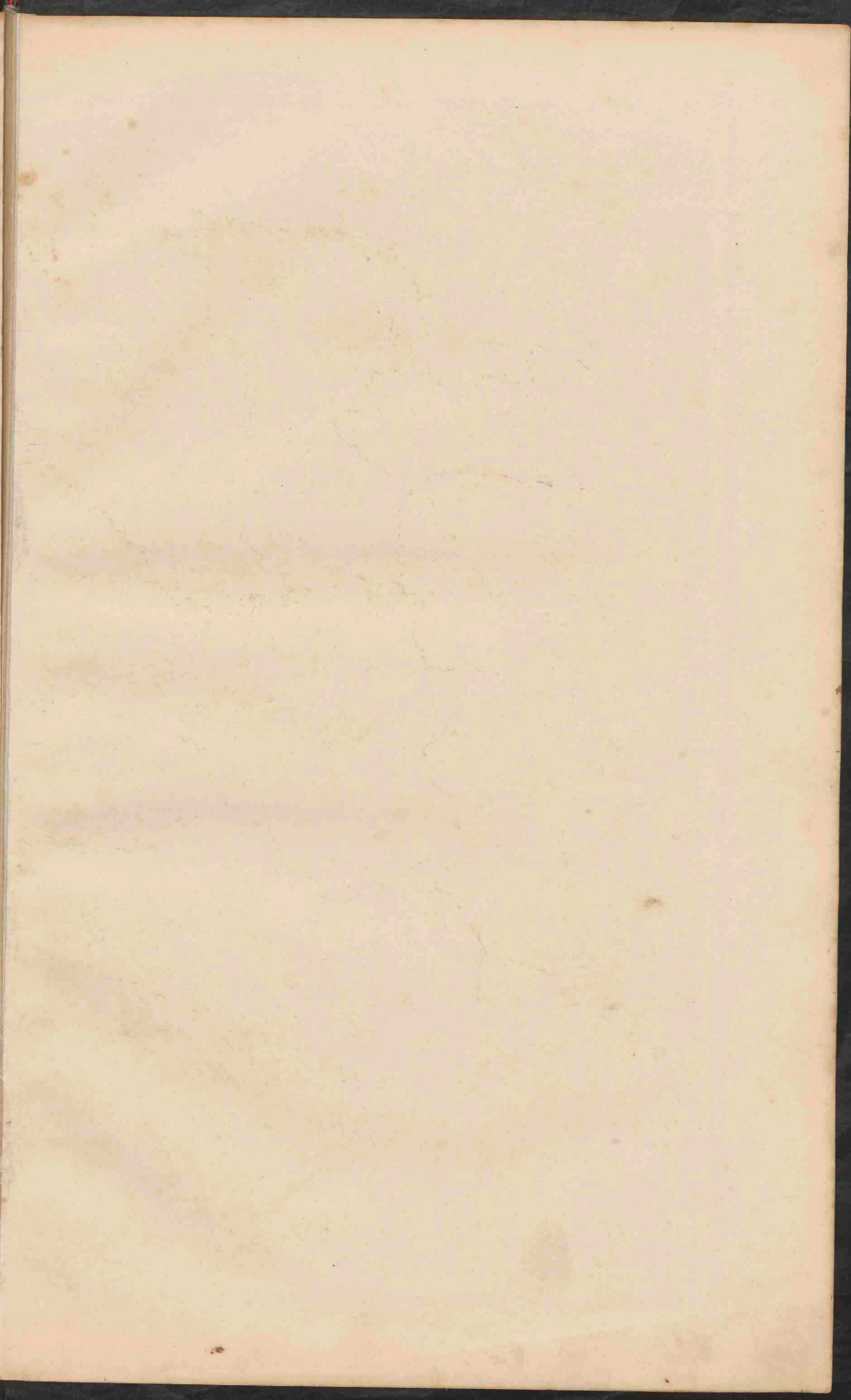



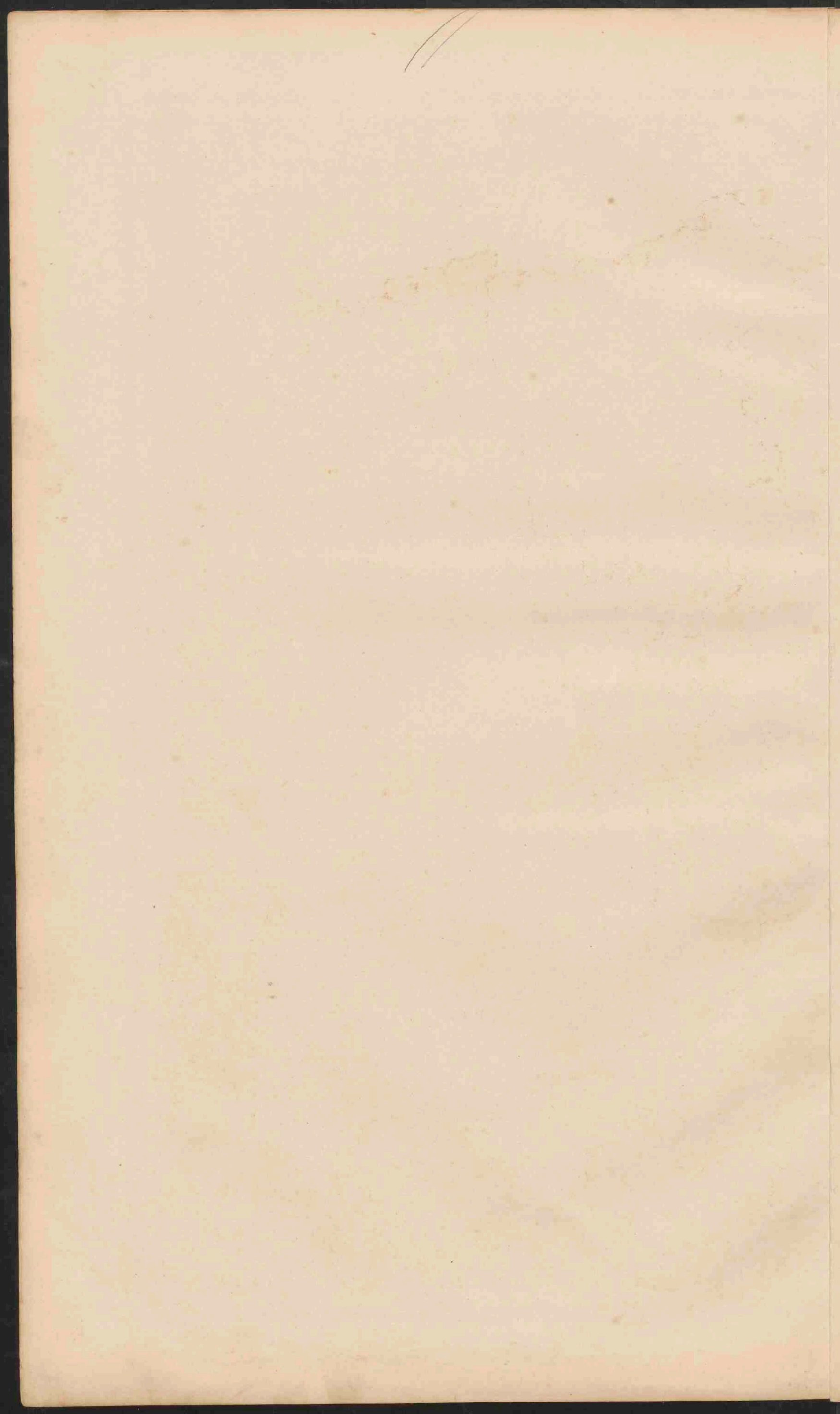

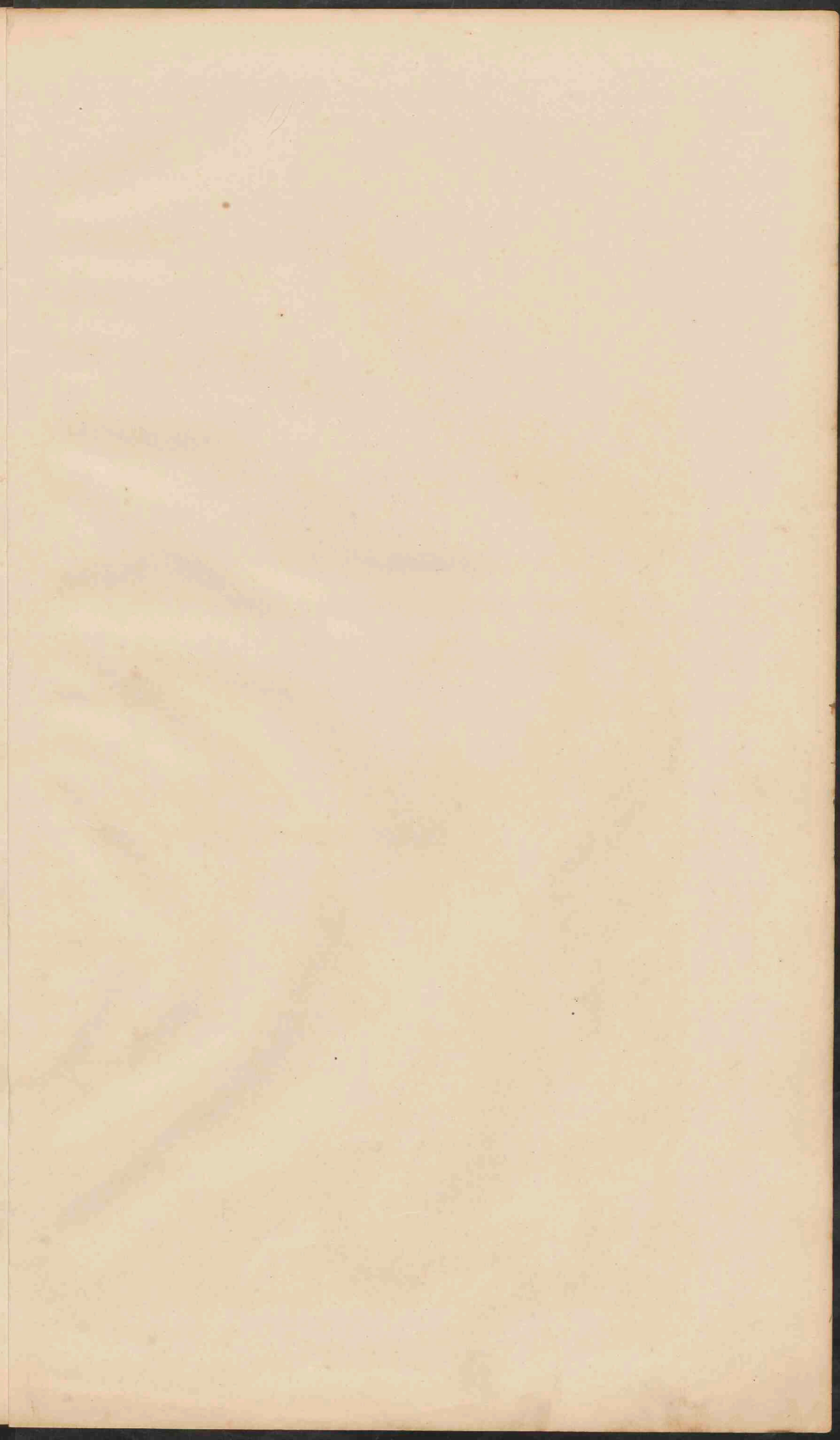



ITALIË.
Schaal 1:3.000.000.

0 20 40 60 80 100 120 140 160 180 200 220 240 260 280 300 320 340 360 380 400 420 440 460 480 500 520 540 560 580 600 620 640 660 680 700 720 740 760 780 800 820 840 860 880 900 920 940 960 980 1000

- PLAATSEN van meer dan 500.000 inv.
- Plaatsen . . . 500.000 tot 100.000
- Plaatsen . . . 100.000
- Plaatsen . . . minder dan 50.000
- Vestingen.

De namen van de hoofdsteden der 69 provinciën (naar de hoofdsteden genoemd) zijn onderstreep. Piemont, enz. = Compartimenti territoriali.

27

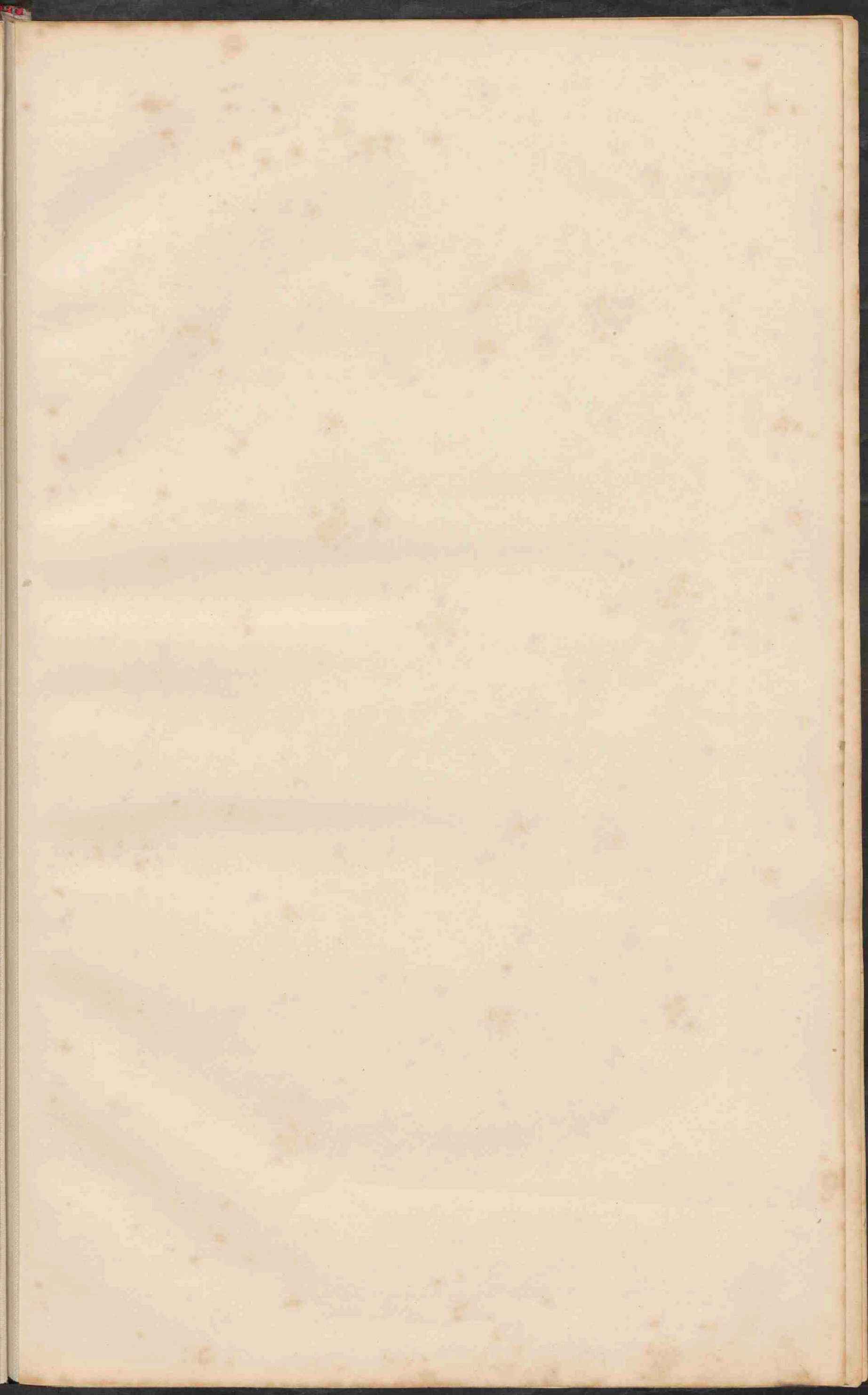



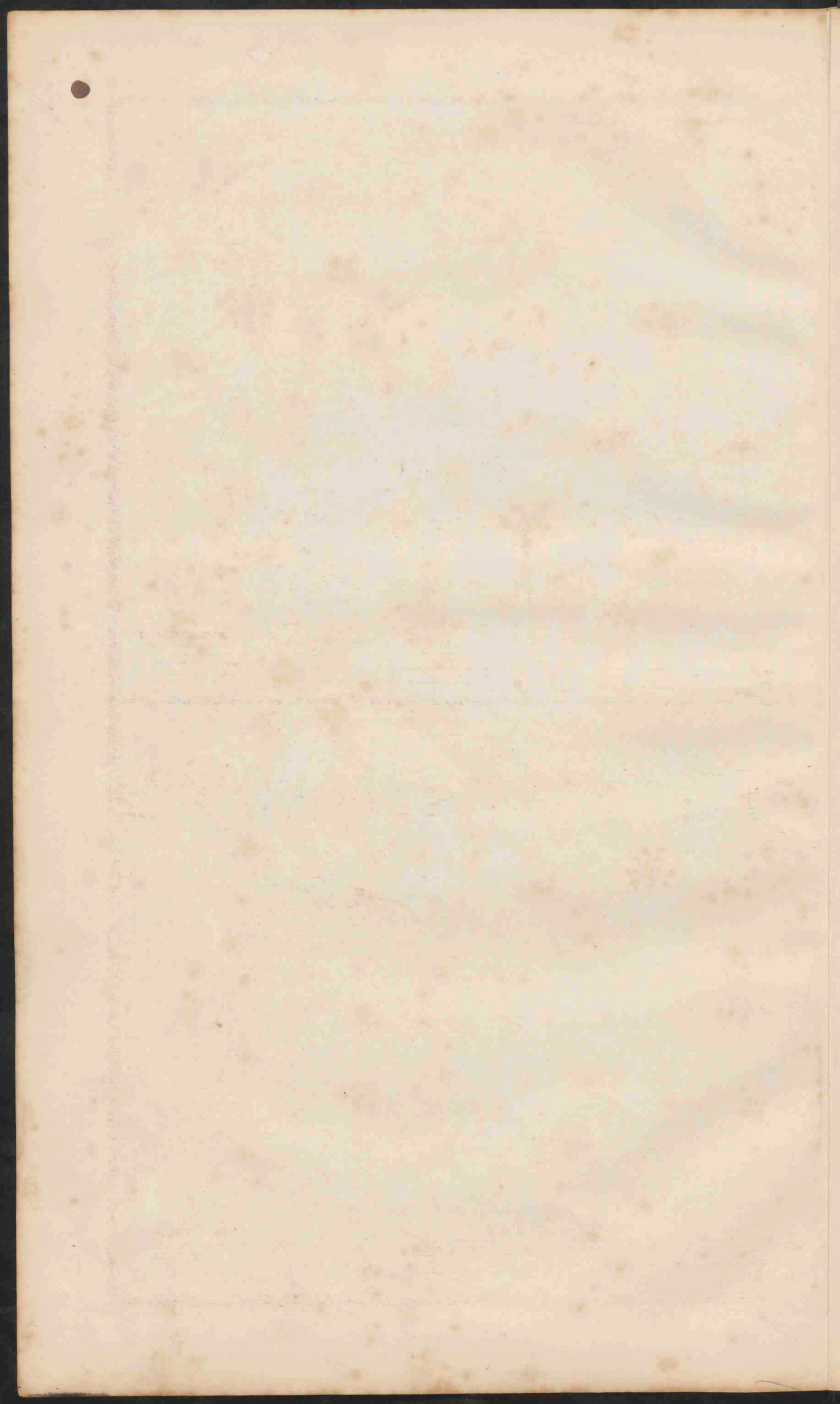



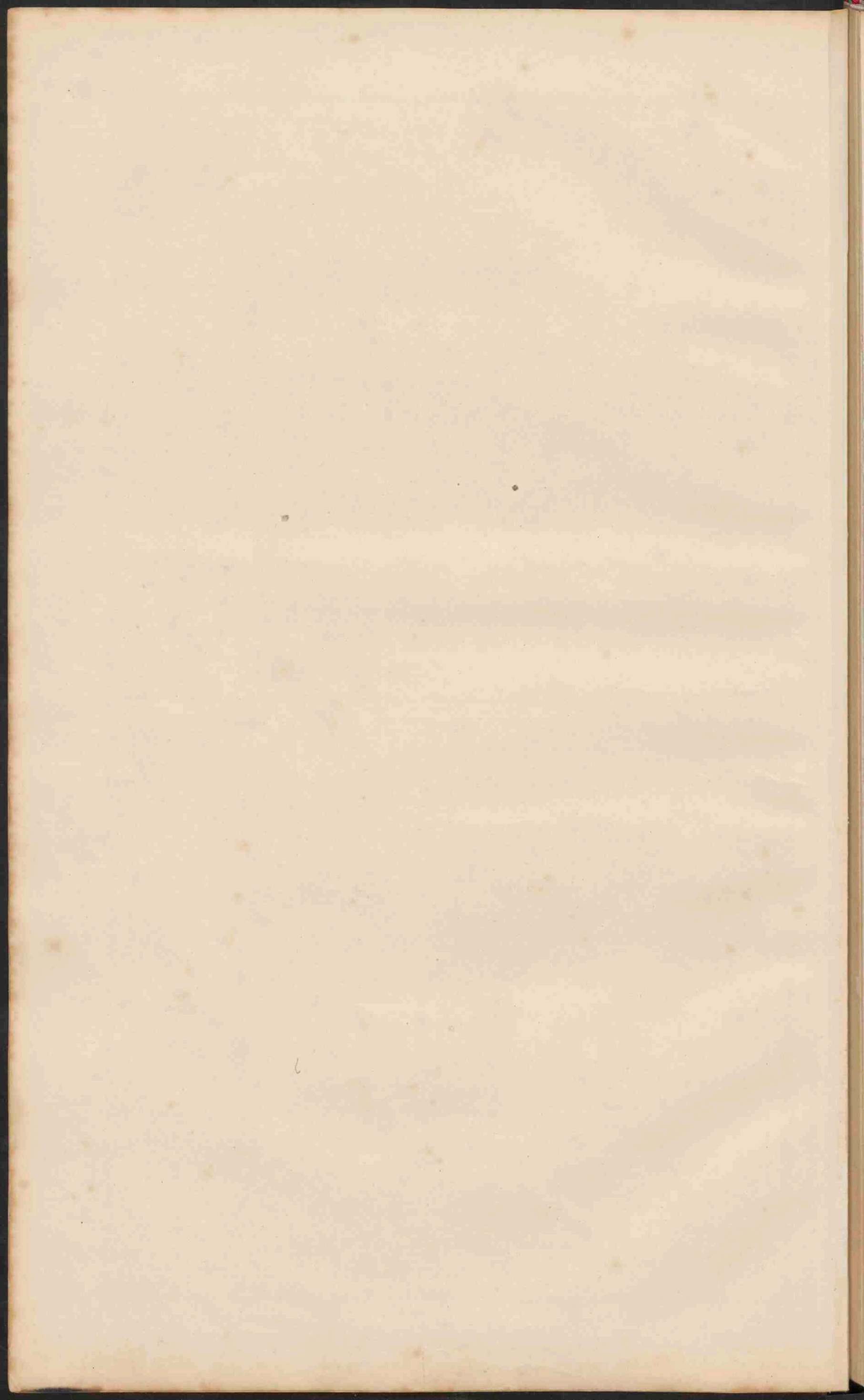

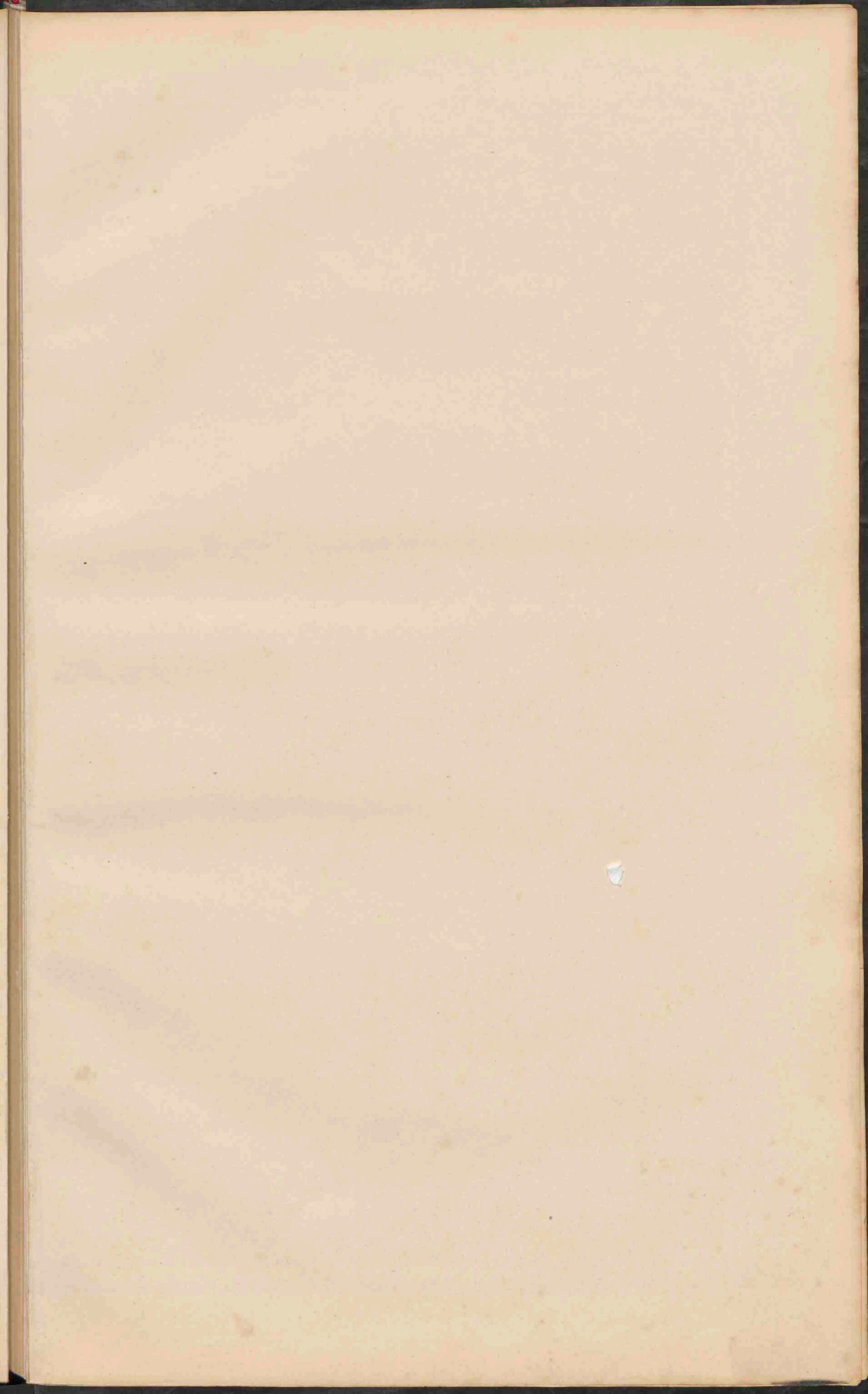

KLEIN-AZIË.
Schaal 1:2.500.000.
Kilometer



PALESTINA.
Schaal 1:2.500.000.
Kilometer



AZIË.
Schaal 1:30.000.000.
Kilometer

Laagland beneden den zeegpiegel.	0
Laagland	0 200
Hoogland en laag bergland	200 500
Middelgeb. en Hoogland	500 1500
Hooggebirge en Hoogland	1500 5000
Bergtoppen en ketenen hooger dan	5000
Zandwoestijnen	5000
Toendra	
Zoutwatermeren	



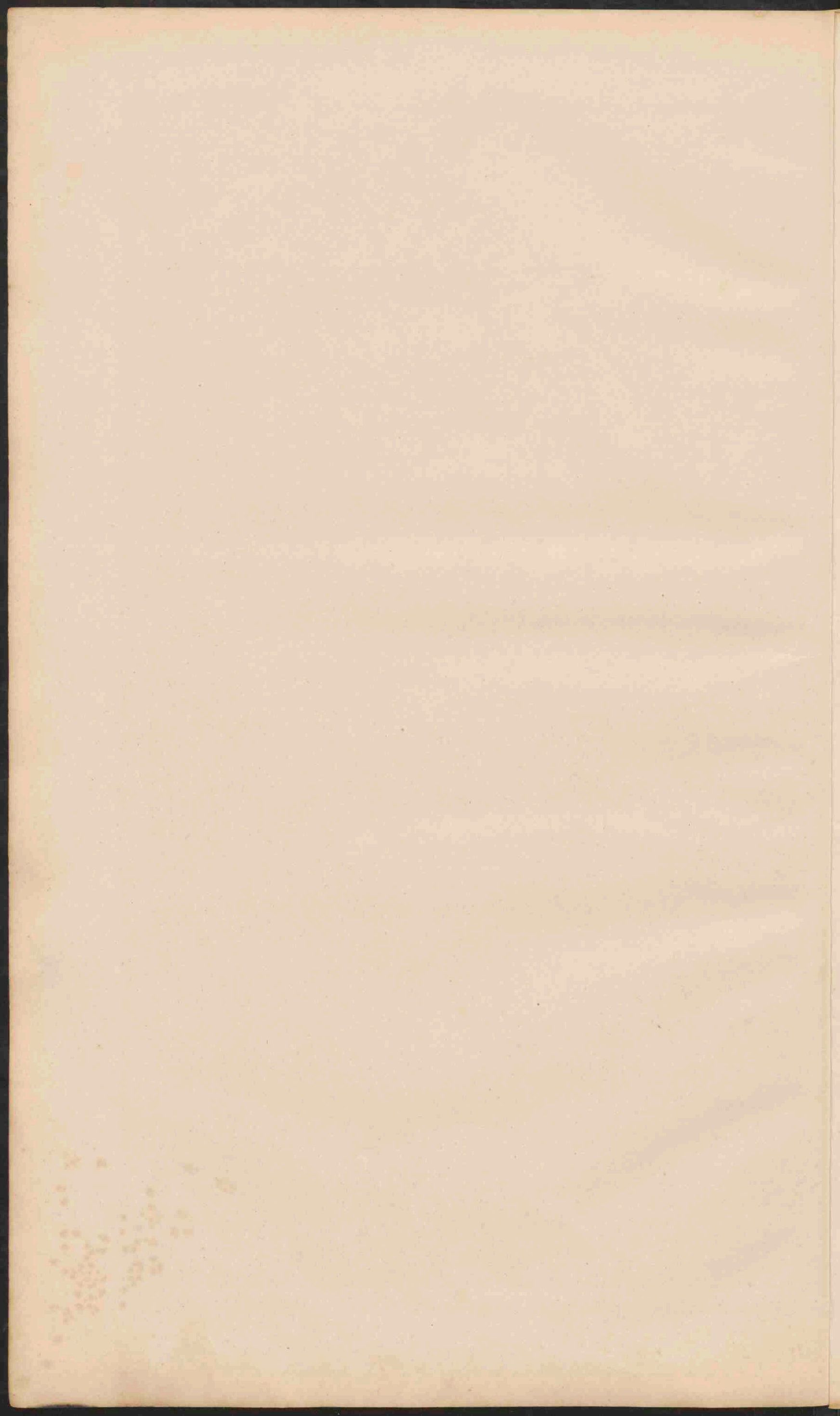

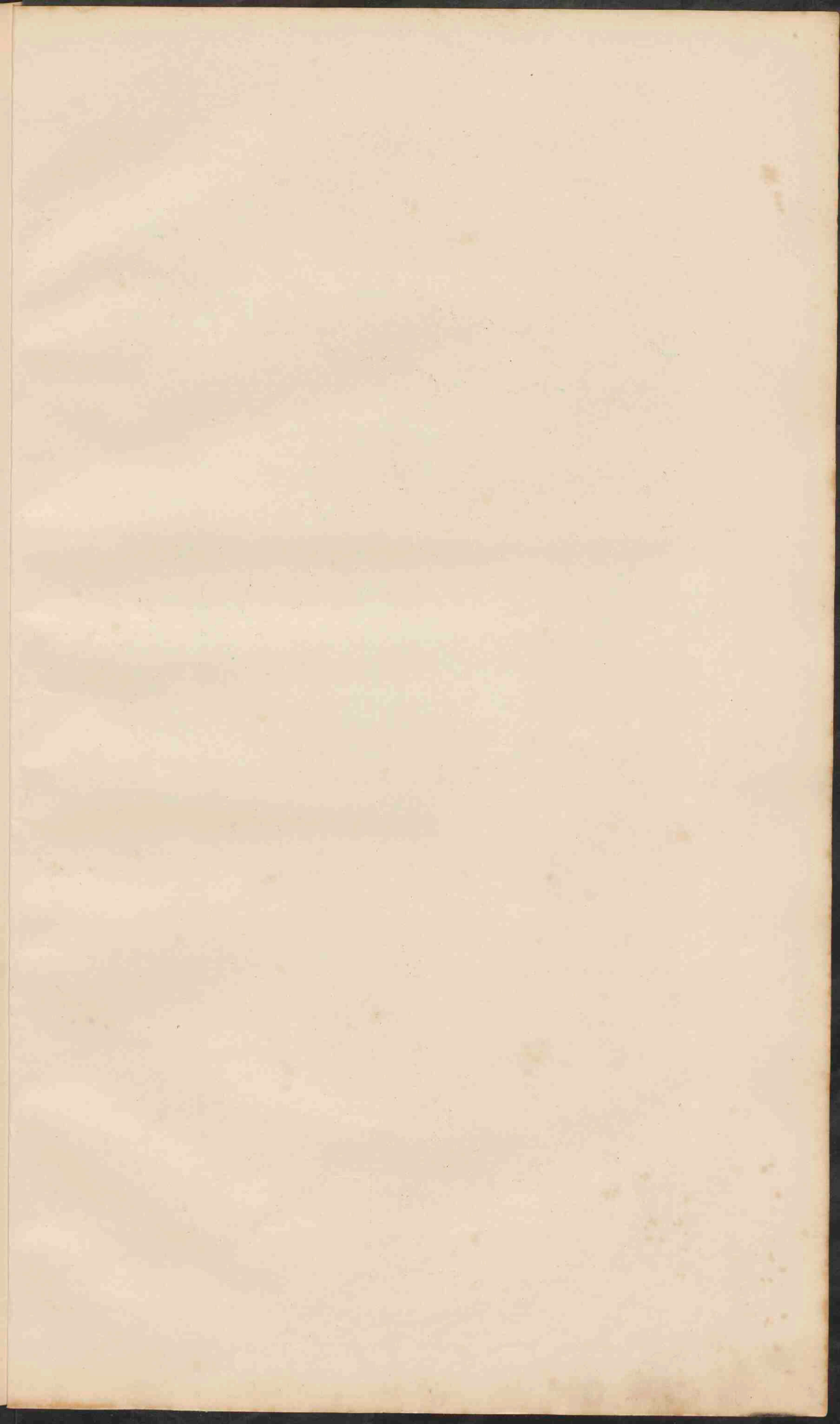



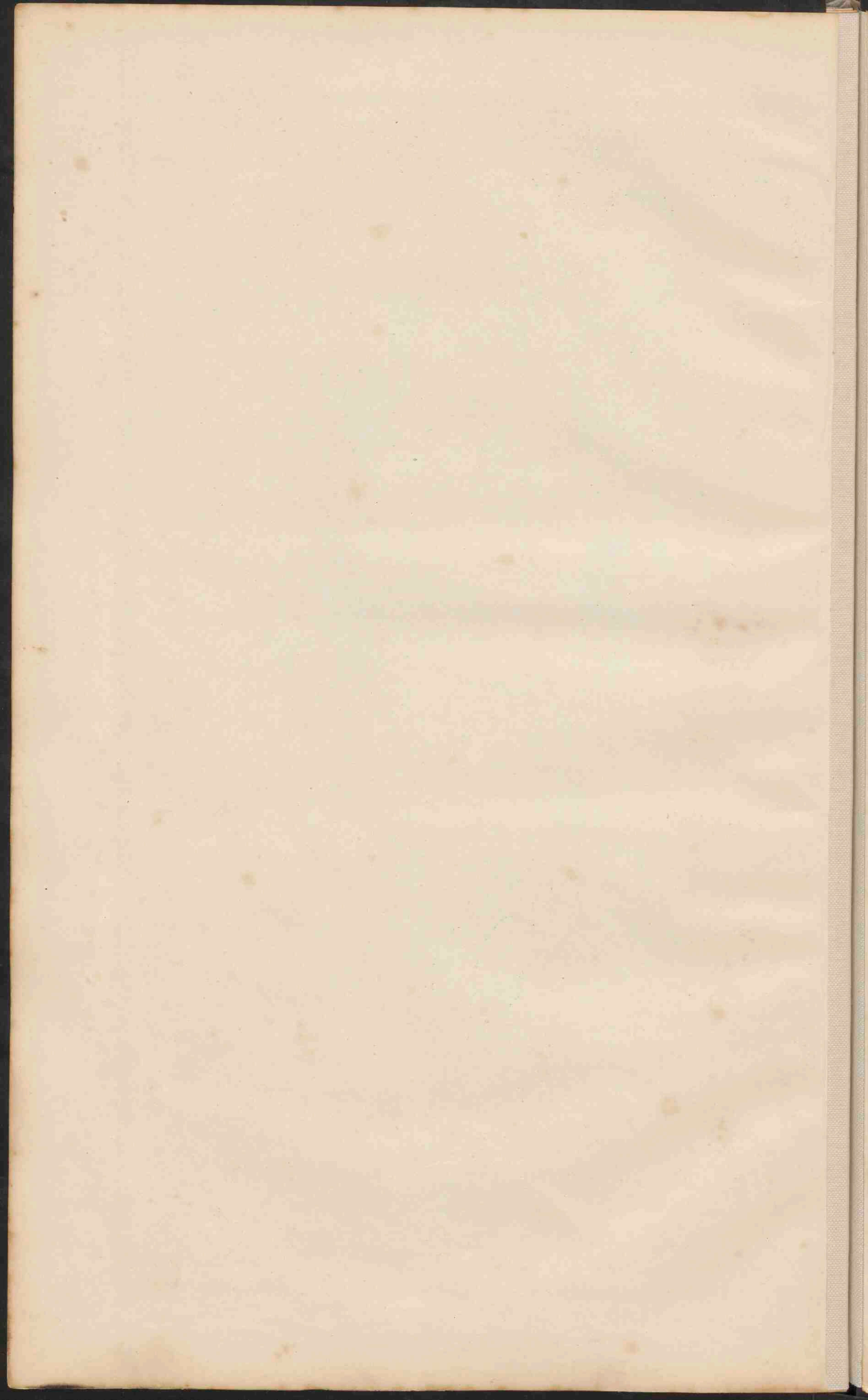

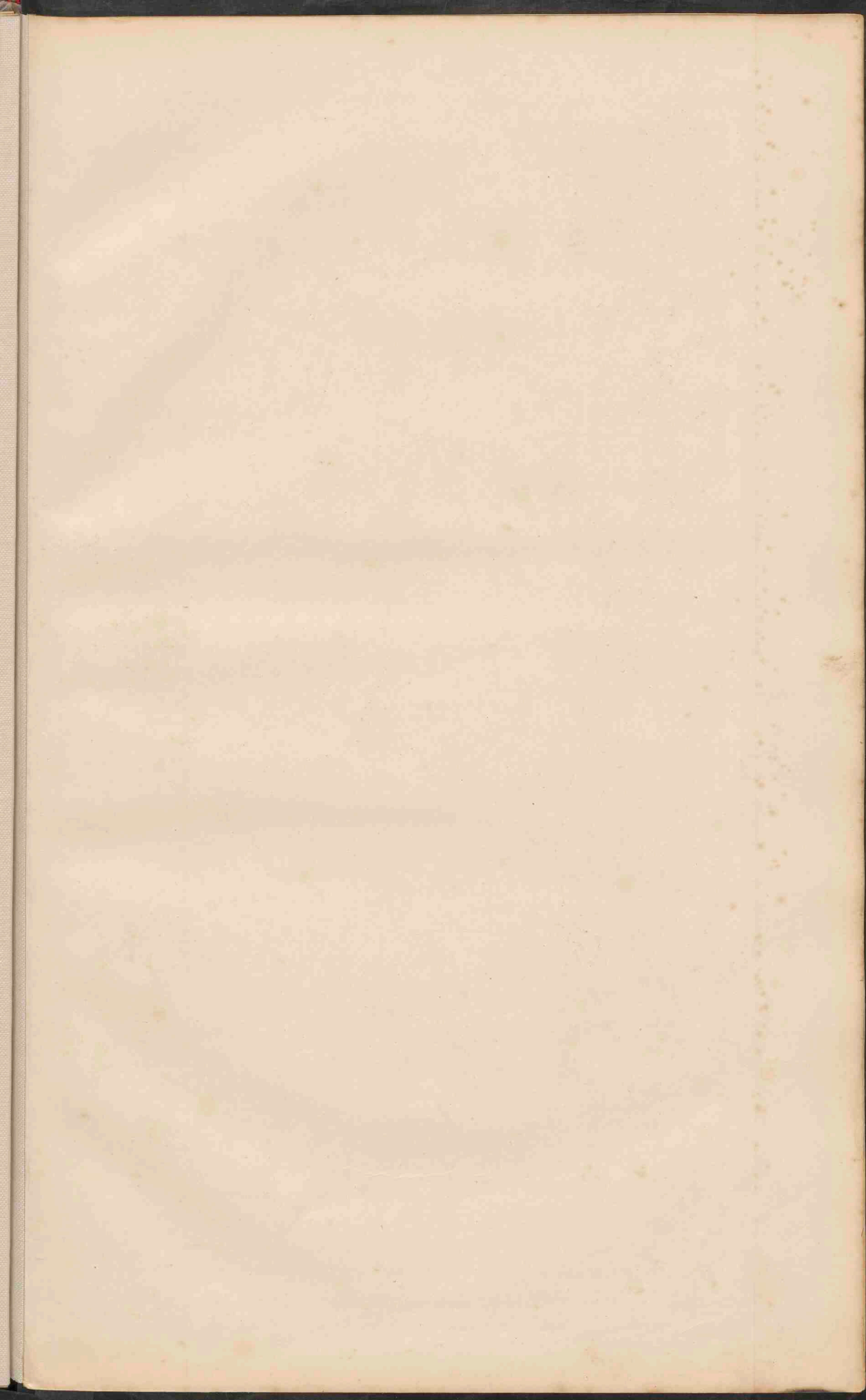

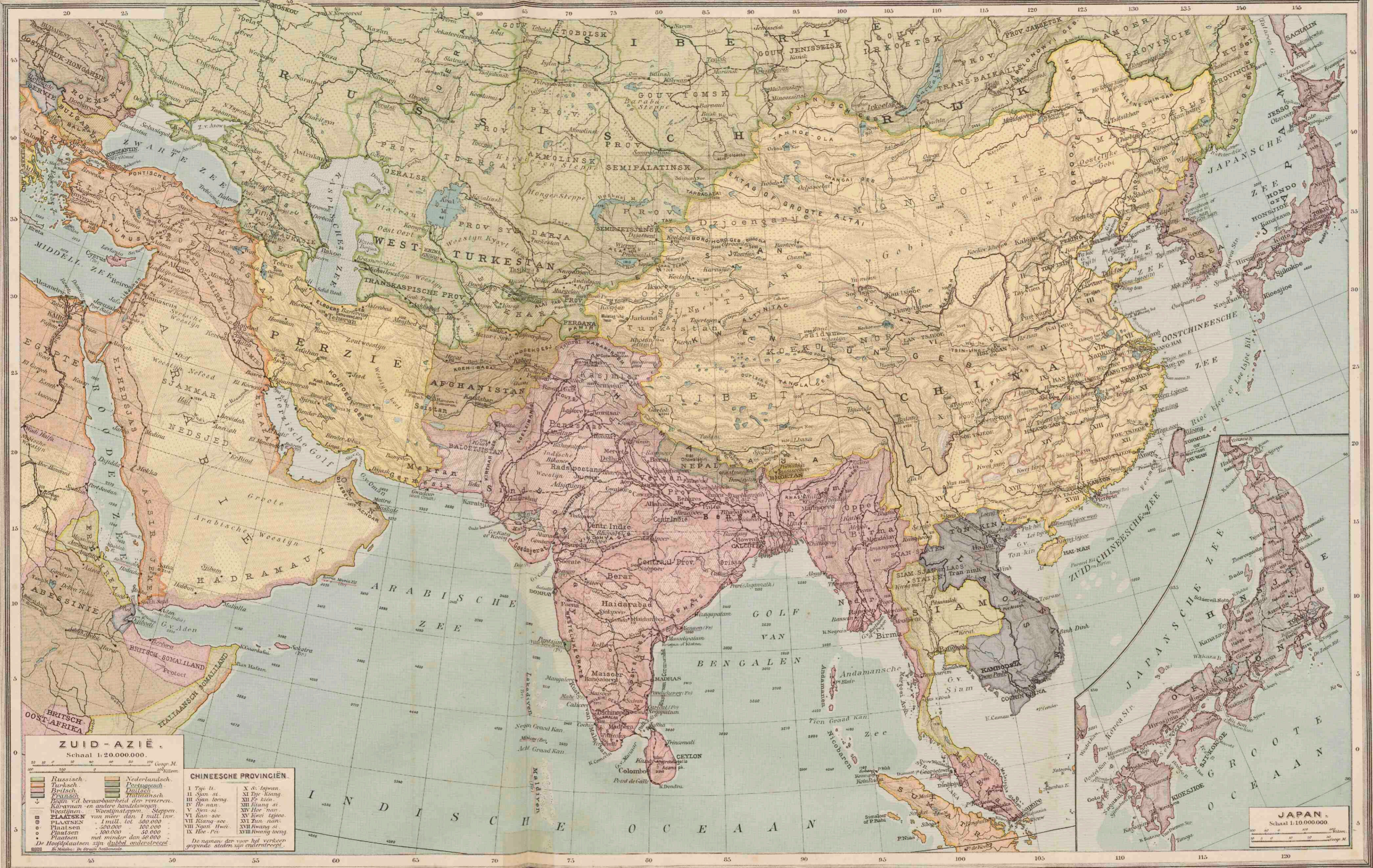

ZUID-AZIË.
Schaal 1: 20.000.000.

- | | |
|--|--|
| <ul style="list-style-type: none"> ■ Russisch ■ Turksch ■ Britsch ■ Fransch ■ Italiaansch ■ Portugeesch ■ Duitseh ■ Nattaansch | <ul style="list-style-type: none"> ○ Plaatsen van meer dan 1 mill. tow. ○ Plaatsen 500.000 - 1.000.000 ○ Plaatsen 100.000 - 500.000 ○ Plaatsen met minder dan 50.000 ○ Hoofplaatsen zijn dubbel onderstreep |
|--|--|

CHINEESCHE PROVINCIËN.

I Tse li	X Se tsuan
II Sjan si	XI Tse kiang
III Sjan toeng	XII Si sien
IV Ho nan	XIII Kiang si
V Sien si	XIV Hoe nan
VI Kwei soe	XV Kwei tsien
VII Kiang soe	XVI Tse nan
VIII Ngan hwei	XVII Kwang toeng
IX Hoe pei	XVIII Kwang toeng

De namen der voor het verkeer gebruikte steden zijn onderstreep.

JAPAN.
Schaal 1: 10.000.000.

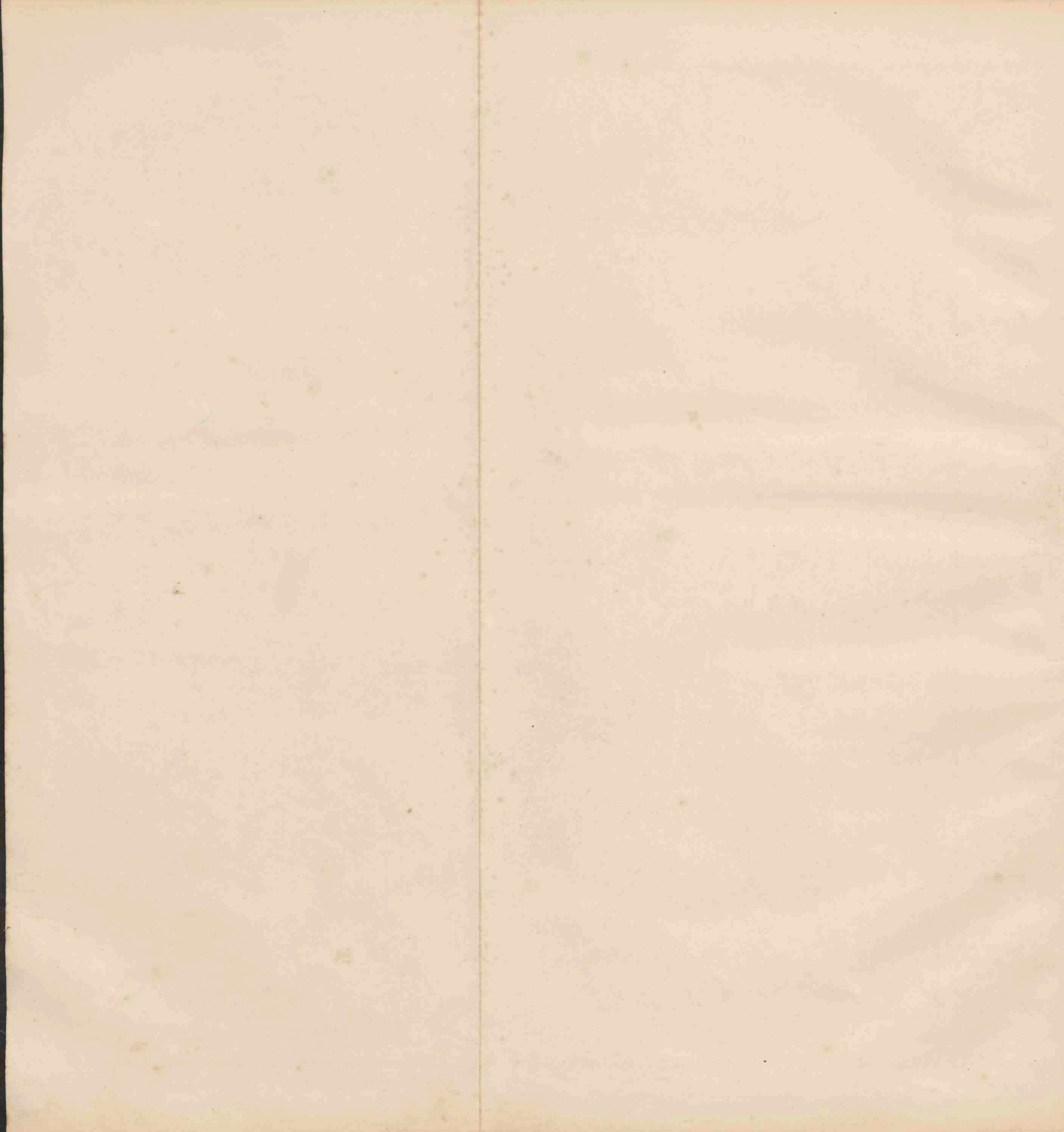

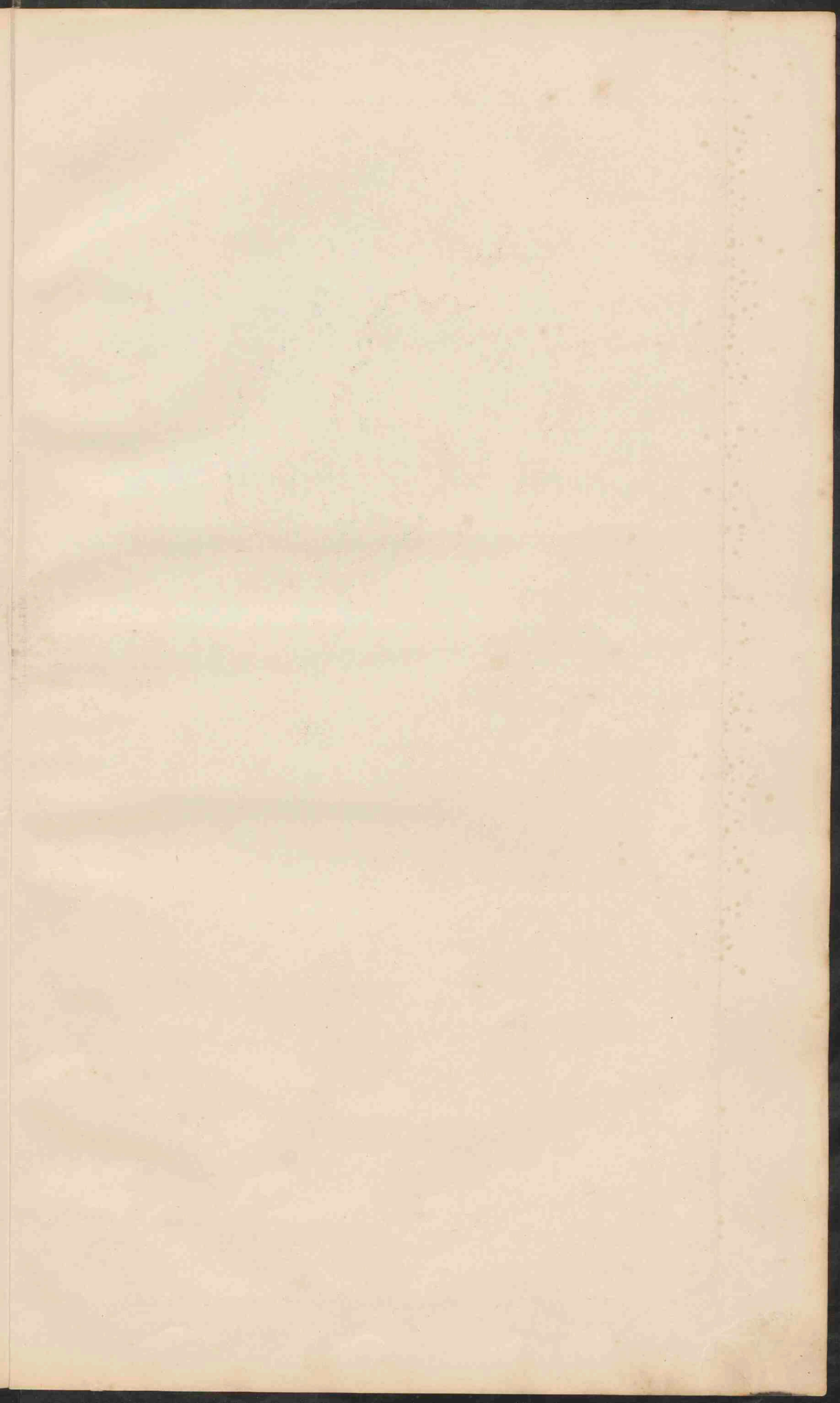



INSULINDE.

Schaal 1:12.500.000.

- I Gev. Apsch. en Onderhoorigheden.
- II Des. Tapanoei.
- III Gev. Sumatra's Westkust.
- IV Riv. Bankoedon.
- V Lampongse Districten.
- VI Palembang.
- VII Djambi.
- VIII Riv. en Onderhoorigheden.
- IX Oostkust van Sumatra.
- X Bandoe en Onderhoorigheden.
- XI Ass. Res. Billiton.
- XII Res. Borneo's Westkust.
- XIII Borneo's Zuid- en Oostkust.
- XIV Gev. Celebes en Onderhoorigheden.
- XV Res. Menado.
- XVI Ternate.
- XVII Amboen.
- XVIII Babi en Lombok.
- XIX Timor.
- XX Ass. Res. Zuid. Nieuw-Guinea.

- China.
- Restituten van
- Nederland.
- Engeland.
- Frankryk.
- Portugal.
- Japan.
- Vereen. St. v. Amerika.

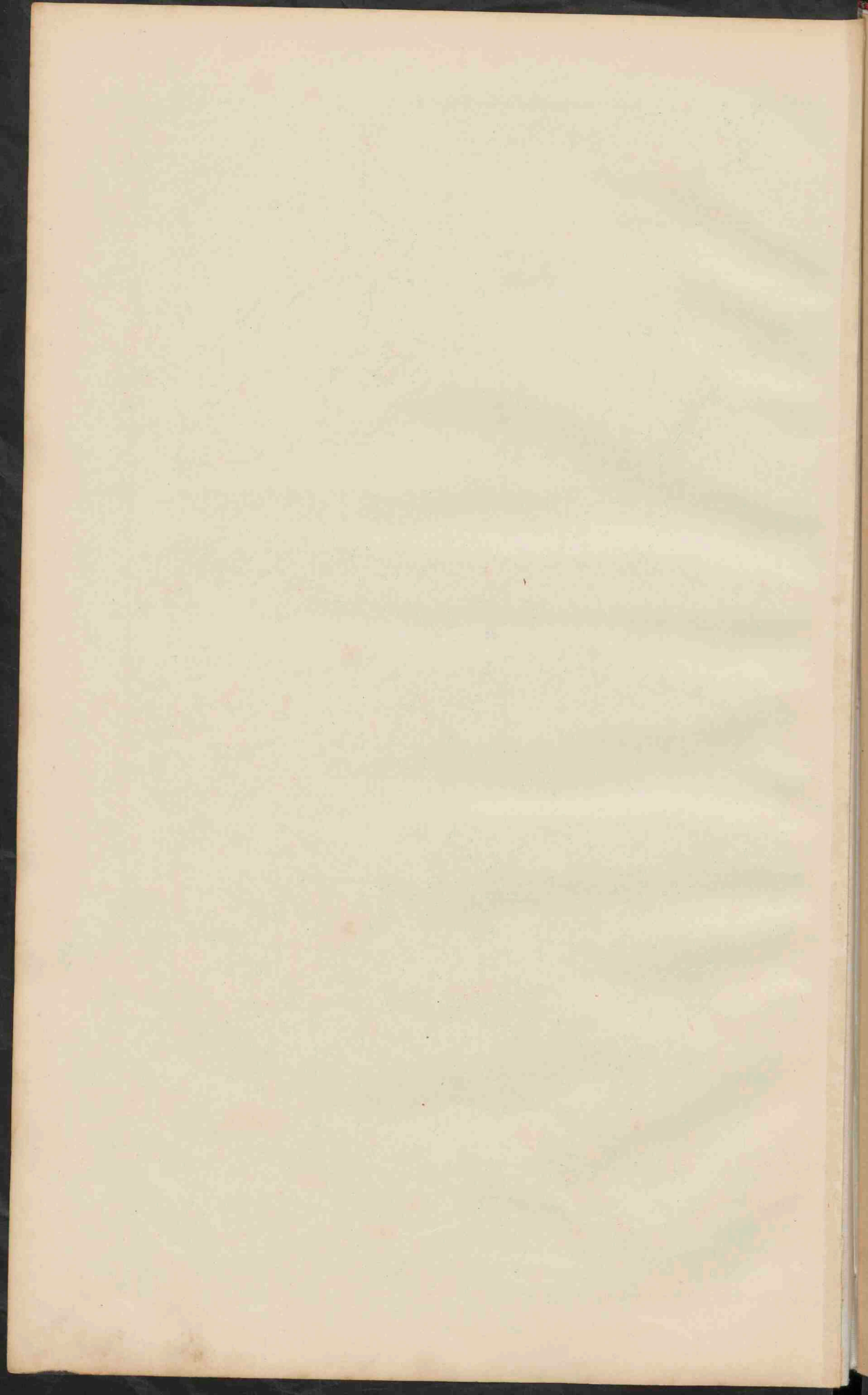

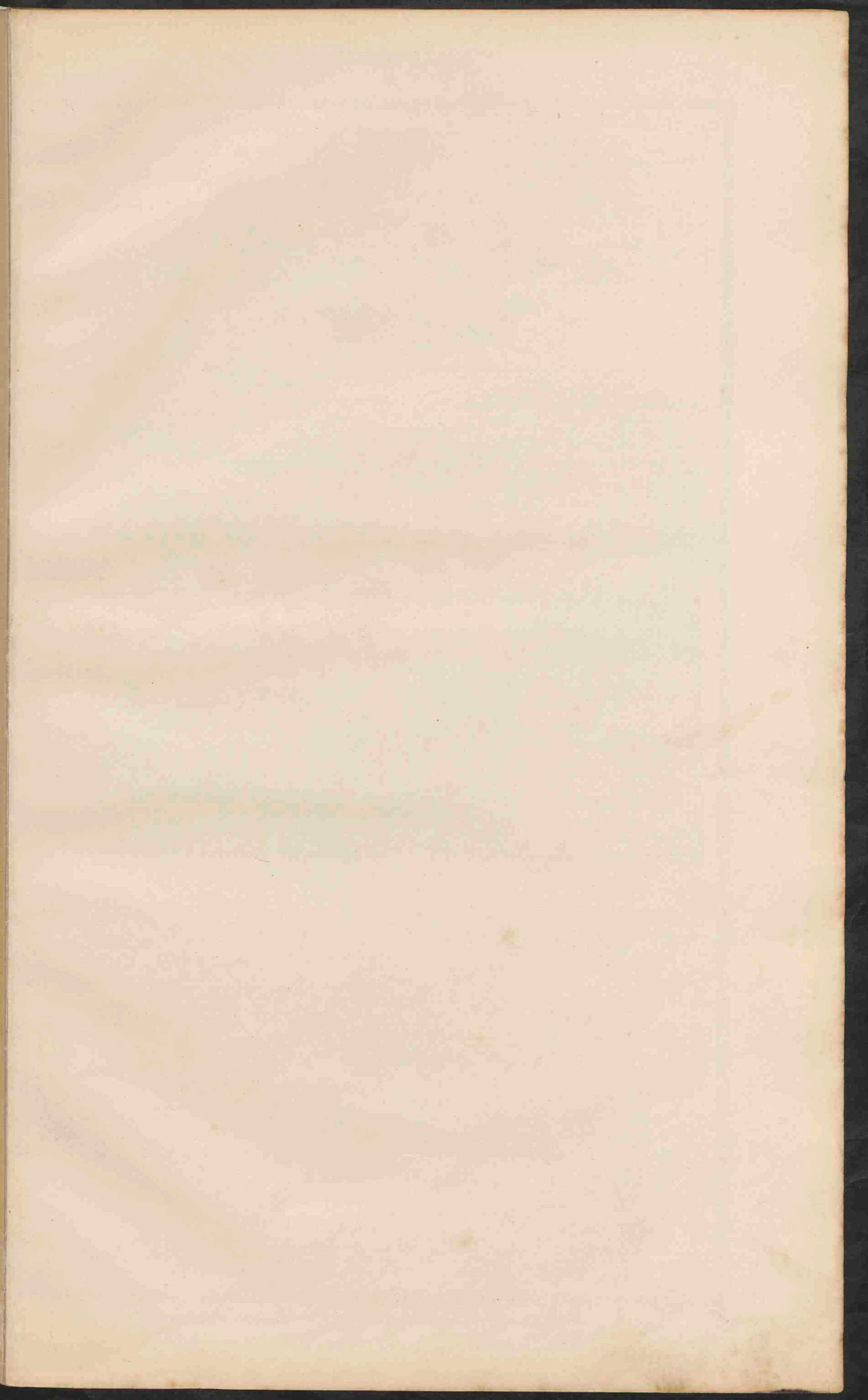



JAVA.
 GEOLOGISCH, DRO-HYDROGRAPHISCH,
 STAATKUNDIG.
 Schaal 1:2.750.000.
 0 10 20 30 40 50 60 70 80 90 100 110 120 130 140
 1 2 3 4 5 6 7 8 9 10 11 12 13 14 15 16 17 18 19 20
 21 22 23 24 25 26 27 28 29 30 31 32 33 34 35 36 37 38 39 40
 41 42 43 44 45 46 47 48 49 50 51 52 53 54 55 56 57 58 59 60
 61 62 63 64 65 66 67 68 69 70 71 72 73 74 75 76 77 78 79 80
 81 82 83 84 85 86 87 88 89 90 91 92 93 94 95 96 97 98 99 100
 101 102 103 104 105 106 107 108 109 110 111 112 113 114 115 116 117 118 119 120
 121 122 123 124 125 126 127 128 129 130 131 132 133 134 135 136 137 138 139 140
 141 142 143 144 145 146 147 148 149 150 151 152 153 154 155 156 157 158 159 160
 161 162 163 164 165 166 167 168 169 170 171 172 173 174 175 176 177 178 179 180
 181 182 183 184 185 186 187 188 189 190 191 192 193 194 195 196 197 198 199 200
 201 202 203 204 205 206 207 208 209 210 211 212 213 214 215 216 217 218 219 220
 221 222 223 224 225 226 227 228 229 230 231 232 233 234 235 236 237 238 239 240
 241 242 243 244 245 246 247 248 249 250 251 252 253 254 255 256 257 258 259 260
 261 262 263 264 265 266 267 268 269 270 271 272 273 274 275 276 277 278 279 280
 281 282 283 284 285 286 287 288 289 290 291 292 293 294 295 296 297 298 299 300
 301 302 303 304 305 306 307 308 309 310 311 312 313 314 315 316 317 318 319 320
 321 322 323 324 325 326 327 328 329 330 331 332 333 334 335 336 337 338 339 340
 341 342 343 344 345 346 347 348 349 350 351 352 353 354 355 356 357 358 359 360
 361 362 363 364 365 366 367 368 369 370 371 372 373 374 375 376 377 378 379 380
 381 382 383 384 385 386 387 388 389 390 391 392 393 394 395 396 397 398 399 400
 401 402 403 404 405 406 407 408 409 410 411 412 413 414 415 416 417 418 419 420
 421 422 423 424 425 426 427 428 429 430 431 432 433 434 435 436 437 438 439 440
 441 442 443 444 445 446 447 448 449 450 451 452 453 454 455 456 457 458 459 460
 461 462 463 464 465 466 467 468 469 470 471 472 473 474 475 476 477 478 479 480
 481 482 483 484 485 486 487 488 489 490 491 492 493 494 495 496 497 498 499 500
 501 502 503 504 505 506 507 508 509 510 511 512 513 514 515 516 517 518 519 520
 521 522 523 524 525 526 527 528 529 530 531 532 533 534 535 536 537 538 539 540
 541 542 543 544 545 546 547 548 549 550 551 552 553 554 555 556 557 558 559 560
 561 562 563 564 565 566 567 568 569 570 571 572 573 574 575 576 577 578 579 580
 581 582 583 584 585 586 587 588 589 590 591 592 593 594 595 596 597 598 599 600
 601 602 603 604 605 606 607 608 609 610 611 612 613 614 615 616 617 618 619 620
 621 622 623 624 625 626 627 628 629 630 631 632 633 634 635 636 637 638 639 640
 641 642 643 644 645 646 647 648 649 650 651 652 653 654 655 656 657 658 659 660
 661 662 663 664 665 666 667 668 669 670 671 672 673 674 675 676 677 678 679 680
 681 682 683 684 685 686 687 688 689 690 691 692 693 694 695 696 697 698 699 700
 701 702 703 704 705 706 707 708 709 710 711 712 713 714 715 716 717 718 719 720
 721 722 723 724 725 726 727 728 729 730 731 732 733 734 735 736 737 738 739 740
 741 742 743 744 745 746 747 748 749 750 751 752 753 754 755 756 757 758 759 760
 761 762 763 764 765 766 767 768 769 770 771 772 773 774 775 776 777 778 779 780
 781 782 783 784 785 786 787 788 789 790 791 792 793 794 795 796 797 798 799 800
 801 802 803 804 805 806 807 808 809 810 811 812 813 814 815 816 817 818 819 820
 821 822 823 824 825 826 827 828 829 830 831 832 833 834 835 836 837 838 839 840
 841 842 843 844 845 846 847 848 849 850 851 852 853 854 855 856 857 858 859 860
 861 862 863 864 865 866 867 868 869 870 871 872 873 874 875 876 877 878 879 880
 881 882 883 884 885 886 887 888 889 890 891 892 893 894 895 896 897 898 899 900
 901 902 903 904 905 906 907 908 909 910 911 912 913 914 915 916 917 918 919 920
 921 922 923 924 925 926 927 928 929 930 931 932 933 934 935 936 937 938 939 940
 941 942 943 944 945 946 947 948 949 950 951 952 953 954 955 956 957 958 959 960
 961 962 963 964 965 966 967 968 969 970 971 972 973 974 975 976 977 978 979 980
 981 982 983 984 985 986 987 988 989 990 991 992 993 994 995 996 997 998 999 1000

De vulkanen die gevormd zijn uit basalt, zijn **duidelijk onderscheiden** (zich als Merapi die lava uitstoot)
 van die uitgestreken lidenale zijn, zijn **andere**
 die alleen gevormd uit basalt, zijn **andere**
 naar R. D. M. Verbeek & R. Fennema.

STRAAT SOENDA.
 Schaal 1:800.000.
 Hoogten in Meter
 — Vroegere kaart.

- A
 - Twartuur
 - Jonge vulkanische gesteenten (androsieten en basalten)
 - Oude (lavale en plinthe gesteenten)
 - Tertiaire eruptiefgesteenten (androsieten en basalten)
 - Jongtertiaire kalksteen etc.
 - Jongtertiaire mergels etc.
 - Jongtertiaire breccien etc.
 - Oudtertiaire mergel, kalksteen, zandsteen, nummulietenkalk.
 - Krijtformatie en hare eruptiefgesteenten.
 - Oude (palaeozoische) schichten van Karimn Djawa.
 - Kraterlanden.
- B
 - Laagland tot 200 M.
 - Hoogland boven 1000 M.
 - Bergland 200-1000 M.
 - Berouwingskanalen.
- C
 - Residentiehoofplaats.
 - Afdelingshoofplaats.
 - Andere plaatsen.
 - Spoorwegen.
 - Tunnels.

S - Selat - Straat
 T - Tandjong - Kaap
 O - Oefjoeng - Heek
 R - Rawa - Moeras
 G - Geenoeng - Berg
 P - Poelau - Eiland
 K - Kali - Rivier

De namen der Afdelingen zijn alleen ingeschermd, wanneer zij verschillen van die hooftplaatsen.

Verkortingen.
 Sp. (Afr. Soekappa)
 M.P. (Afr. Kotten Praja)
 Gk. (Afr. Goenoeng-Soel.)

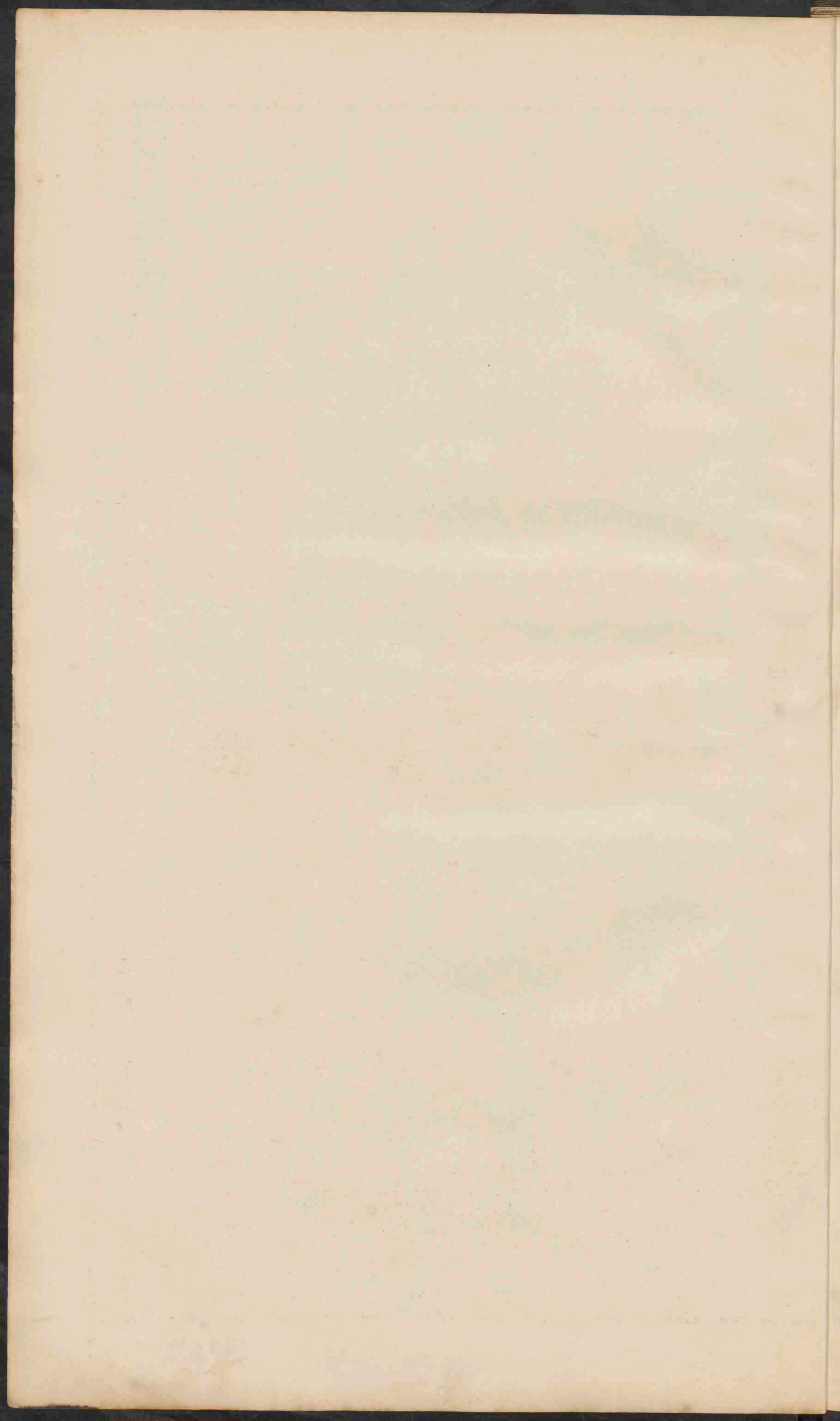

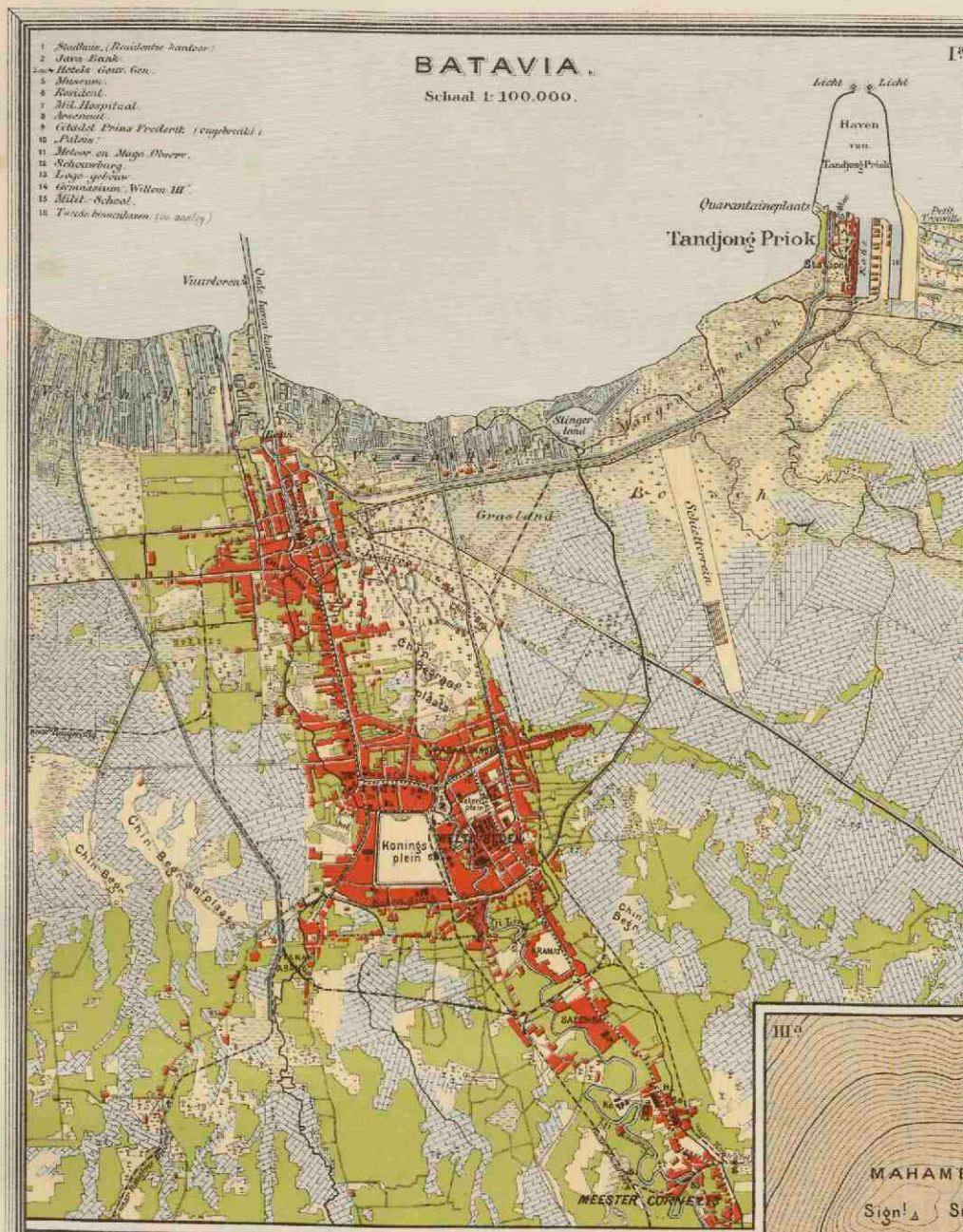

I^a VERKLARING voor I^a en II.

K.-Kerk. Ka.-Kasern. So.-Sociëit. H.-Hôtel.
 S.-Station. S.F.-Suikerfabriek (op II).

■ Sawahs. ■ Tegels (op II). ■ Moeras.
 ■ Tuinen (vooral Klapperplanten op I).
 ■ Kampongs. ■ Erven met steenen gebouwen.

— Spoorlijn.
 - - - - - Elektr. tramlijn (op I). - - - - - Stoomtramlijn.

VERKLARING voor III^a en b.

● Hoogtelijnen op 10 M. verticale afstand.
 III^a Naar de opening van den topographischen dienst (de werkende krater Djongéring Seloka is een gesloten, ondiepe kom.)
 III^b Naar de opening van het nijnwezen onder Fennezia, na de uitbarsting van 1895, waarbij de lavastroom den krater, want heeft doorbroken. Het terrein is geheel onbegroeid.

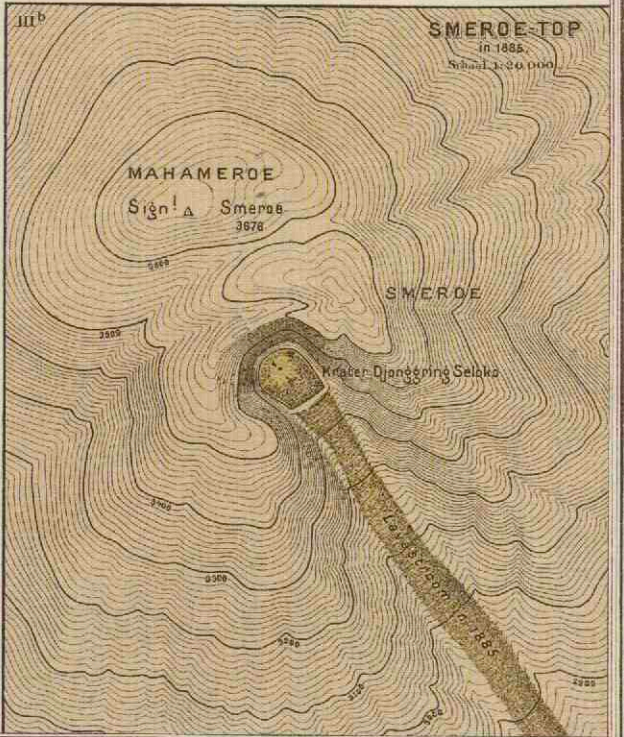
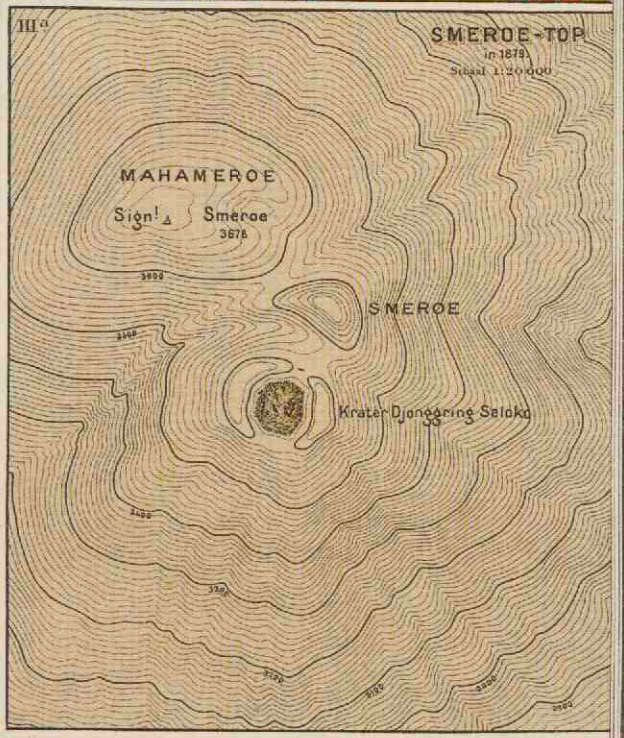
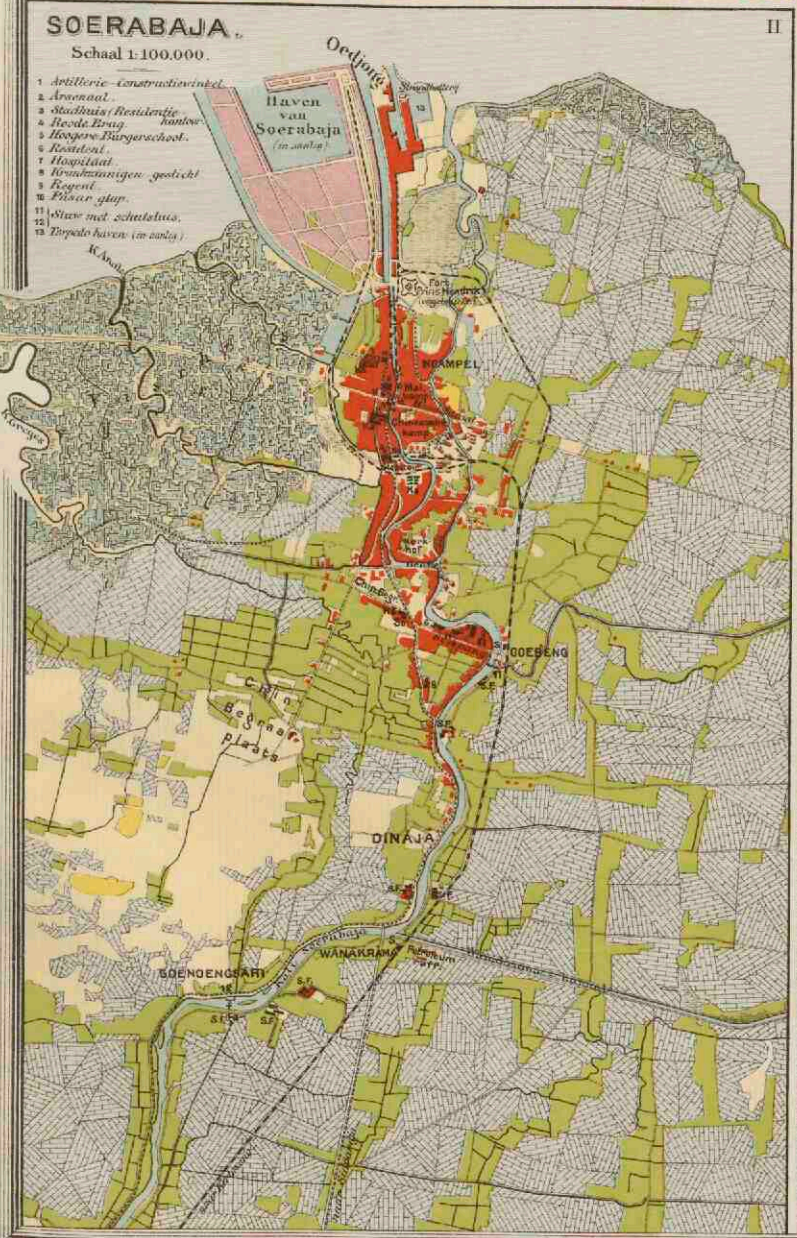
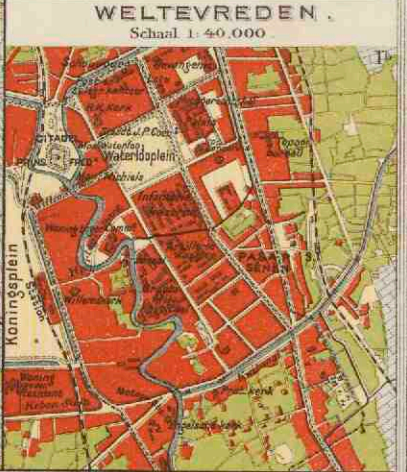







SUMATRA.

Gouv. Atjeh en Onderhoorigheden. 1. Westkust v. Atjeh. 2. Oostkust v. Atjeh. 3. Ceylon v. Atjeh. 4. Westkust v. Atjeh. 5. G. L. v. Atjeh. 6. Atjehlanden.

Res. Oostkust van Sumatra. 1. P. en S. v. Atjeh. 2. Atjeh. 3. Atjeh. 4. Atjeh. 5. Atjeh.

Res. Tapanoei. 1. Tapanoei. 2. Tapanoei. 3. Tapanoei. 4. Tapanoei. 5. Tapanoei.

Gouv. Sumatra's Westkust. 1. Westkust. 2. Westkust. 3. Westkust. 4. Westkust. 5. Westkust.

Res. Bengkoelen. 1. Bengkoelen. 2. Bengkoelen. 3. Bengkoelen. 4. Bengkoelen. 5. Bengkoelen.

Res. Lampongsche Districten. 1. Lampongsche. 2. Lampongsche. 3. Lampongsche. 4. Lampongsche. 5. Lampongsche.

Res. Palembang. 1. Palembang. 2. Palembang. 3. Palembang. 4. Palembang. 5. Palembang.

Res. Djambi. 1. Djambi. 2. Djambi. 3. Djambi. 4. Djambi. 5. Djambi.

Res. Riouw en Onderhoorigheden. 1. Riouw. 2. Riouw. 3. Riouw. 4. Riouw. 5. Riouw.

Res. Banka en Onderhoorigheden. 1. Banka. 2. Banka. 3. Banka. 4. Banka. 5. Banka.

Schaal 1: 4.000.000.

STANDEPLAATS v. Gouverneur of Resident.
 STANDEPLAATS v. Assistent Resident.
 Standplaats van Controleur of Banka Administrateur.
 Andere plaatsen.
 Spoorwegen.
 Tramwegen.
 Afdeeling.
 Voor de Verhooringen zie Blad 37.

ONDERNEMINGEN TER OOSTKUST VAN SUMATRA.
 Schaal 1: 1.200.000.

Landen der tabaksondernemingen.
 Koffie- en rubber-aanplantingen.
 Uitgestrekte kampongs.
 Residentiegrens.
 Afdelingsgrens.
 Spoorwegen.
 Tramwegen.
 smalspoor.

Zie voor de verdere verklaring de hoofkaart.

PADANGSCHE BENEDE- EN BOVENLANDEN.
 Schaal 1: 2.000.000.

Residentie Padangsche Benedenlanden.
 Residentie Padangsche Bovenlanden.
 Zie verder voor de verklaring de hoofkaart.

NOORDPUNT VAN SUMATRA.
 Schaal 1: 1.200.000.

PADANG.
 Schaal 1:80.000.

0. Djempot busse pati.
 1. Kampong.
 2. Straat.
 3. Koninginne baai.

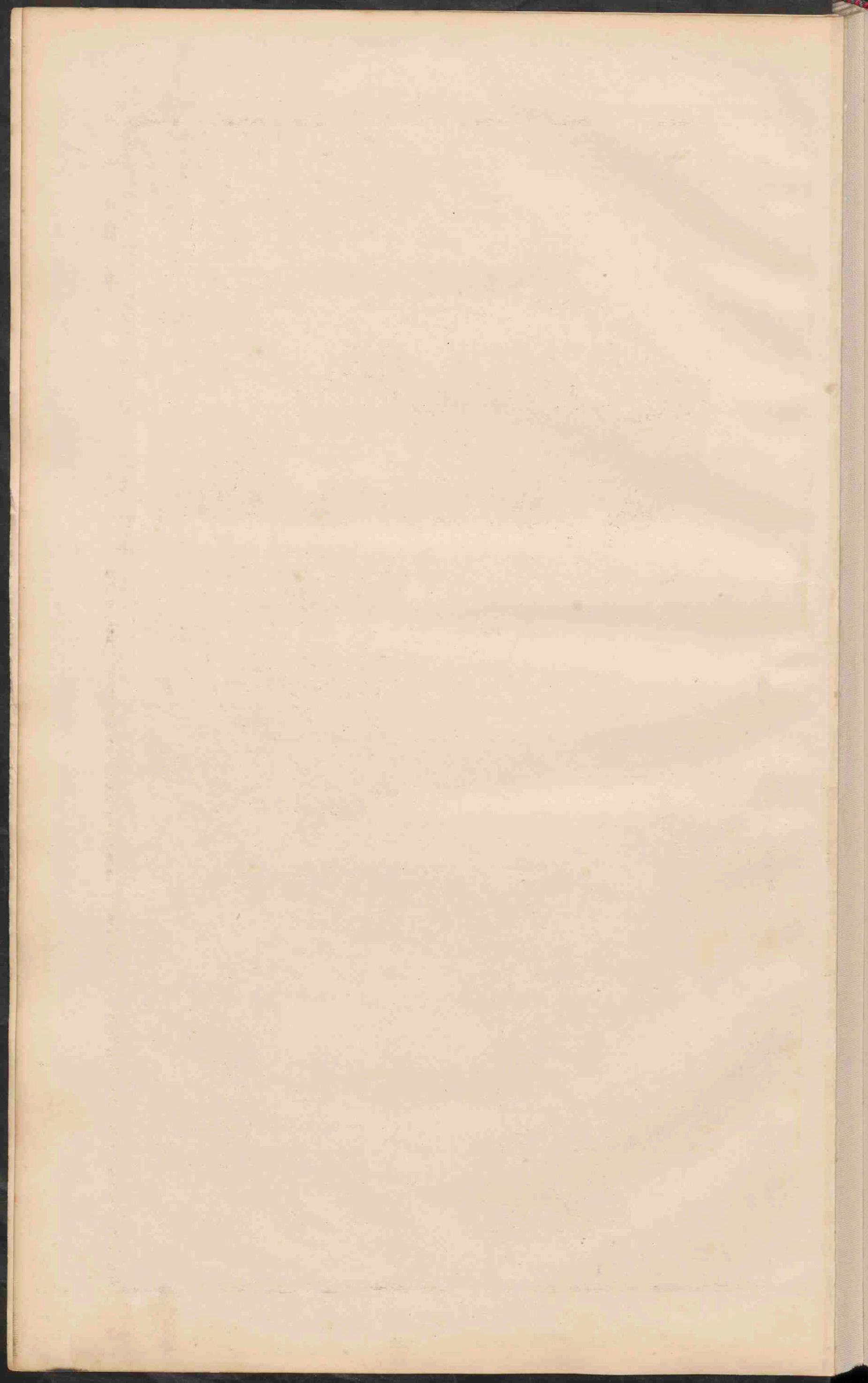

BORNEO.
Schaal 1: 6.000.000.

- Res. Westerafdeeling van Borneo.
- Res. Zuid- en Oosterafd. van Borneo.
- Britsch.

Zuid-Natoena
of
Soebi Groep
(Pees Rioups)
Zeeoover-
of
Seramas Groep

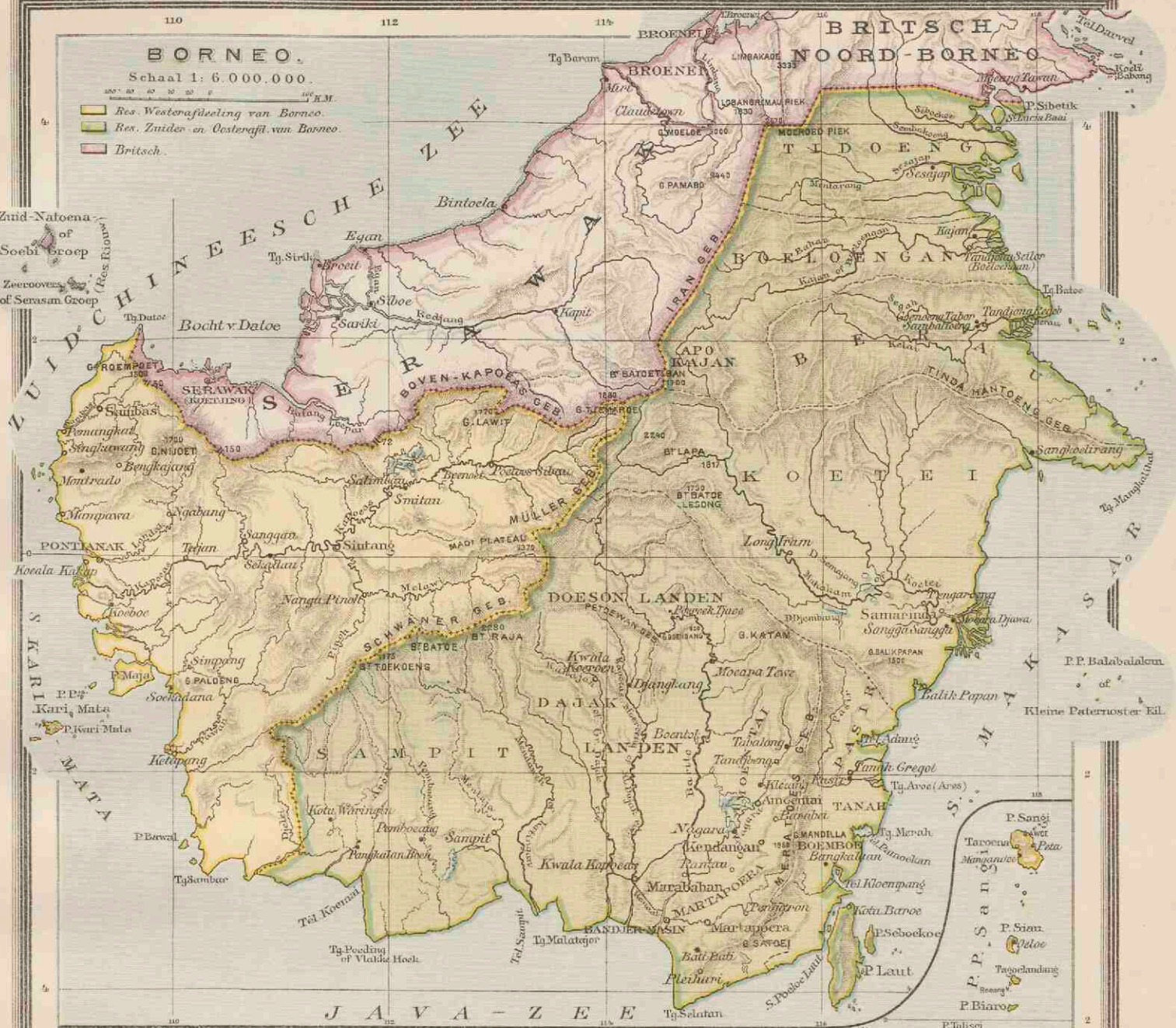

CELEBES.
Schaal 1: 6.000.000.

- Gouvernement Celebes en Onderb.
 - Residentie Manado.
 - Residentie Ternate.
- Verklaring voor de beide kaarten.
- STANDPLAATS v. Gouverneur of Resident.
 - Standplaats v. Assistent-Resident.
 - Standplaats v. Controleur.
 - Standplaats v. Oversten, gezaghebber of posthoofden.
 - Andere plaatsen.
- Verkortingen.
- T.H. Tel. Telegr. Golf of Baai.
 - S. - Selaal, Straal.
 - Ty. - Tandjong, Kaap.
 - O. - Oefening, Heek.
 - D. - Damm, Meer.
 - B. - Gevoeng, Berg.
 - P. - Preloe, Eiland.
 - PP. - Preloe-pool, Eilandengroep.
 - M. - Meer, Riviermonden.



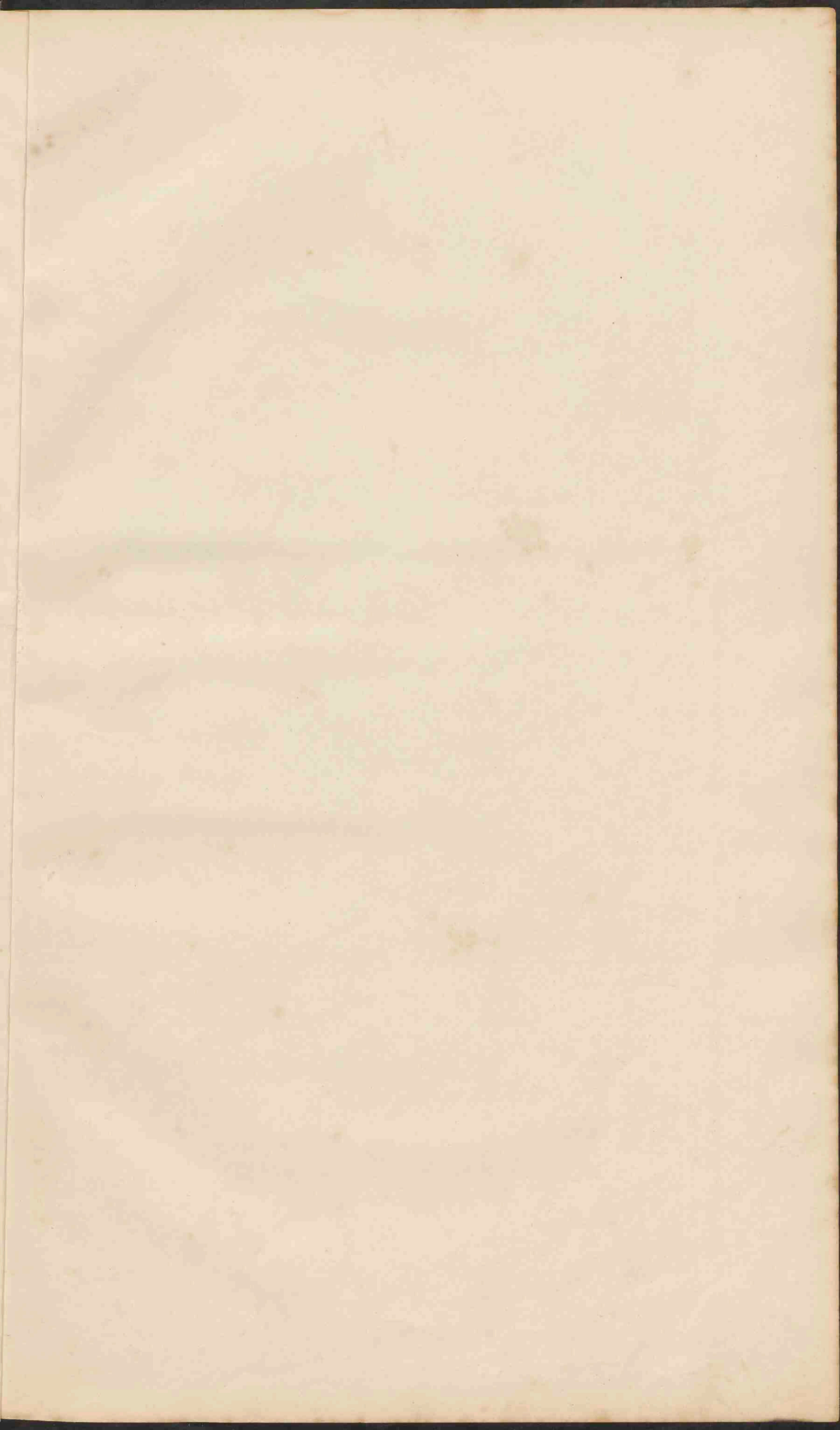



AFRIKA.
Schaal 1:25.000.000.

0 500 1000 1500 2000 K.M.

Laagland beneden den Zeespiegel.	Meter
Laagland	0 - 200
Hoogland en laag Bergland	200 - 500
Middelgebirge en Hoogvlakte	500 - 1500
Hooggebirge en Hoogvlakte	1500 - 5000
Bergtoppen hooger dan	5000
Zoutwatermeren of Zoutmeersaas.	
Woolstijnen	
Woolstijpennen	
Wadi (Oued.)	

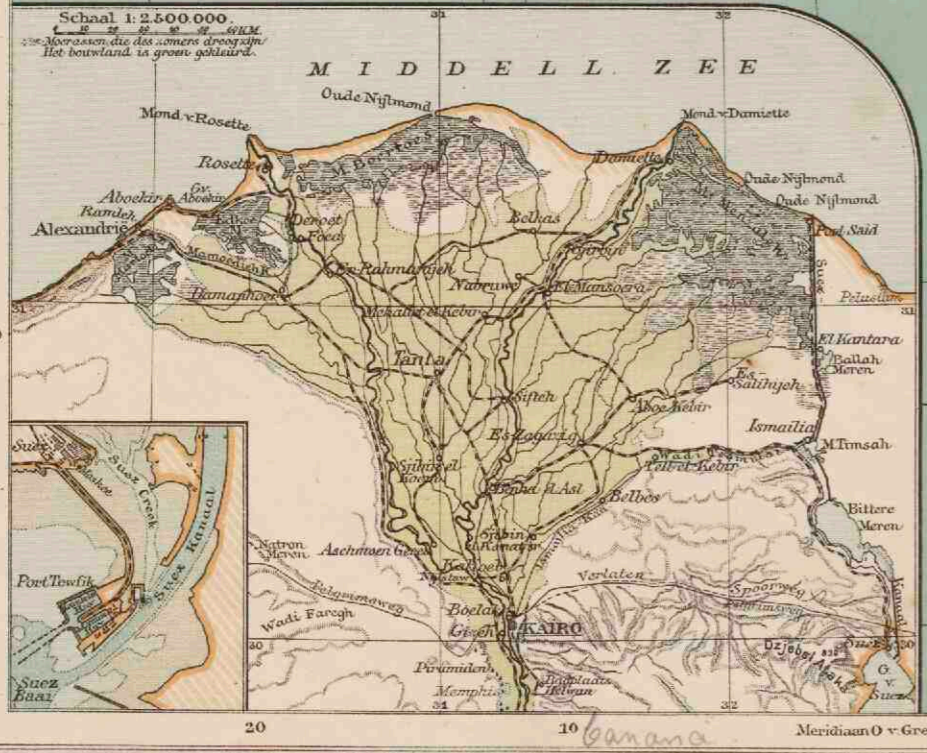

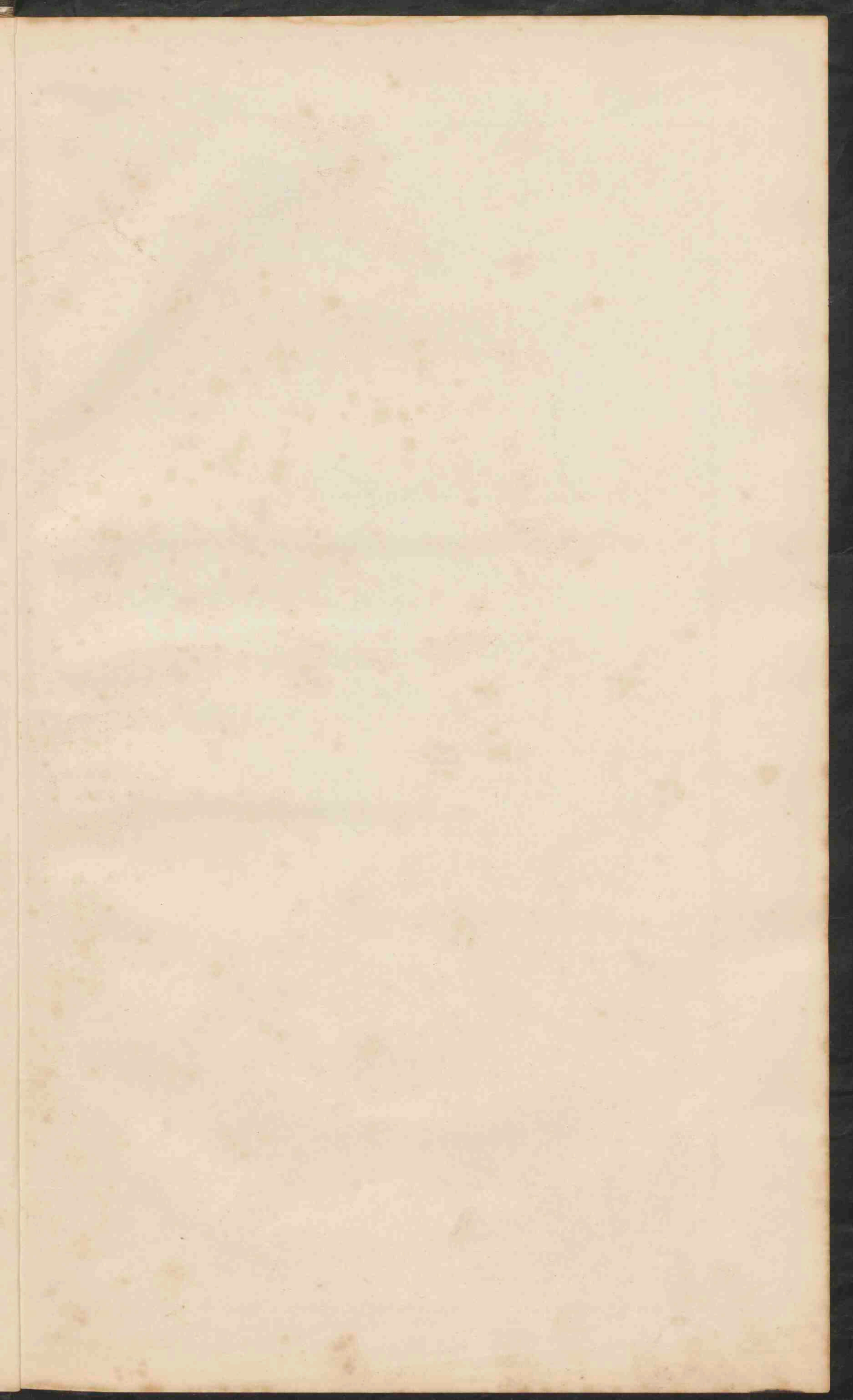



AFRIKA.
Schaal 1:25.000.000.

0 50 100 150 200 G.M.

—	bezzittingen
—	en
—	protectoraten.
●	Plaatsen met meer dan 500.000 inv.
○	Plaatsen 100.000
○	Plaatsen minder 50.000
○	Plaatsen onder 50.000
○	Plaatsen onder 50.000

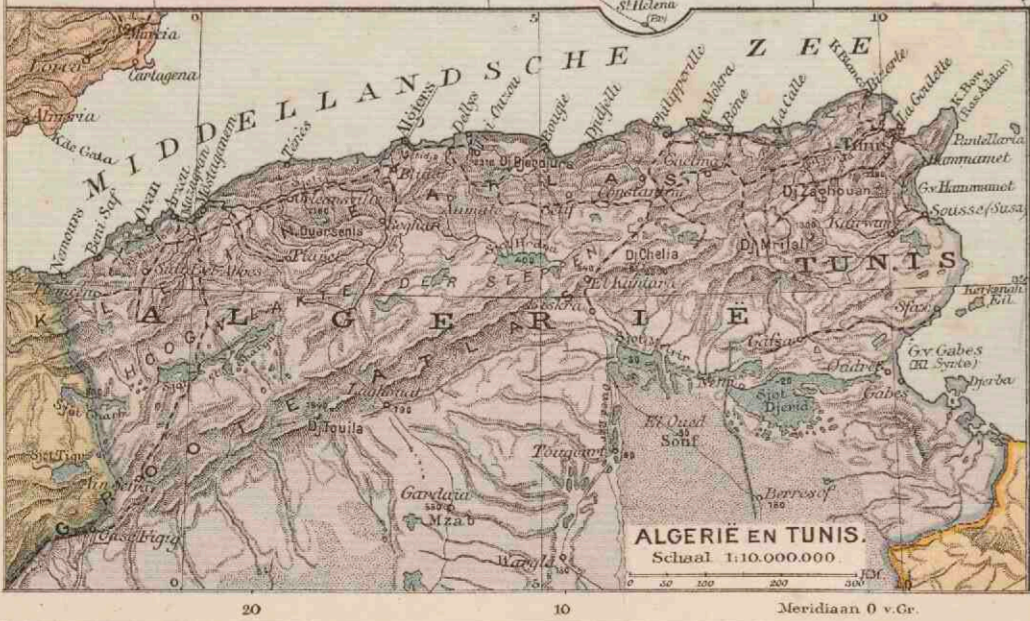

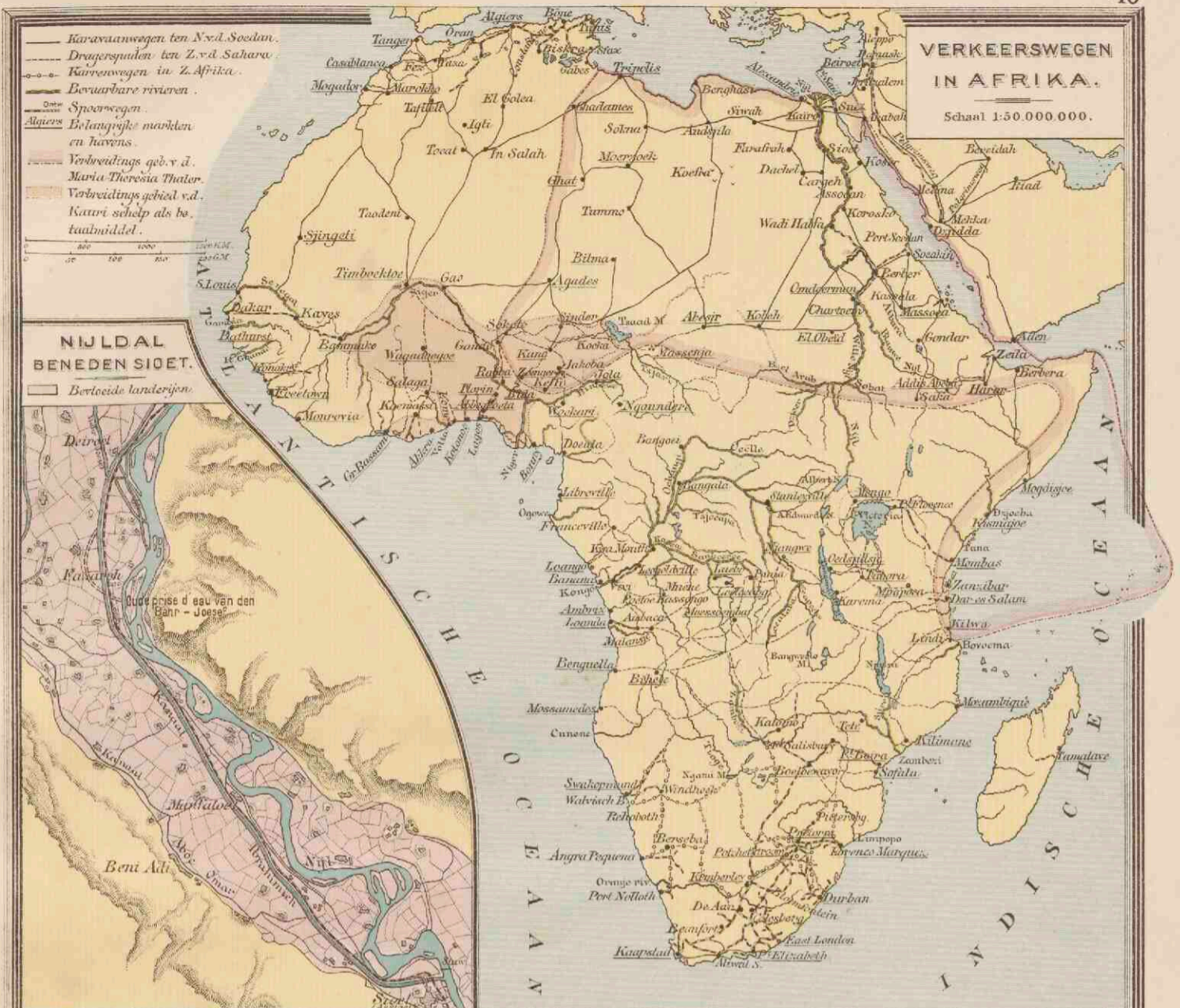

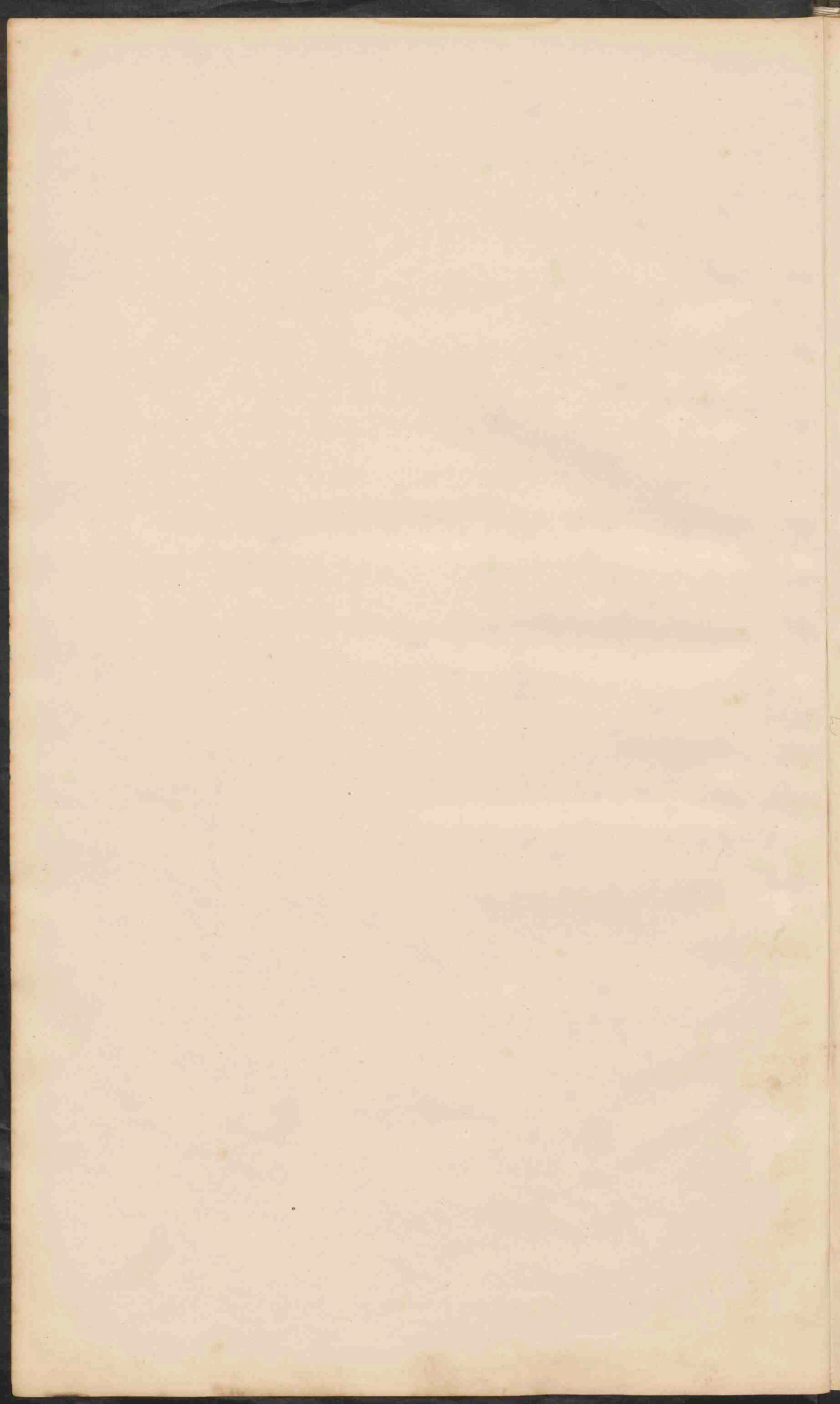

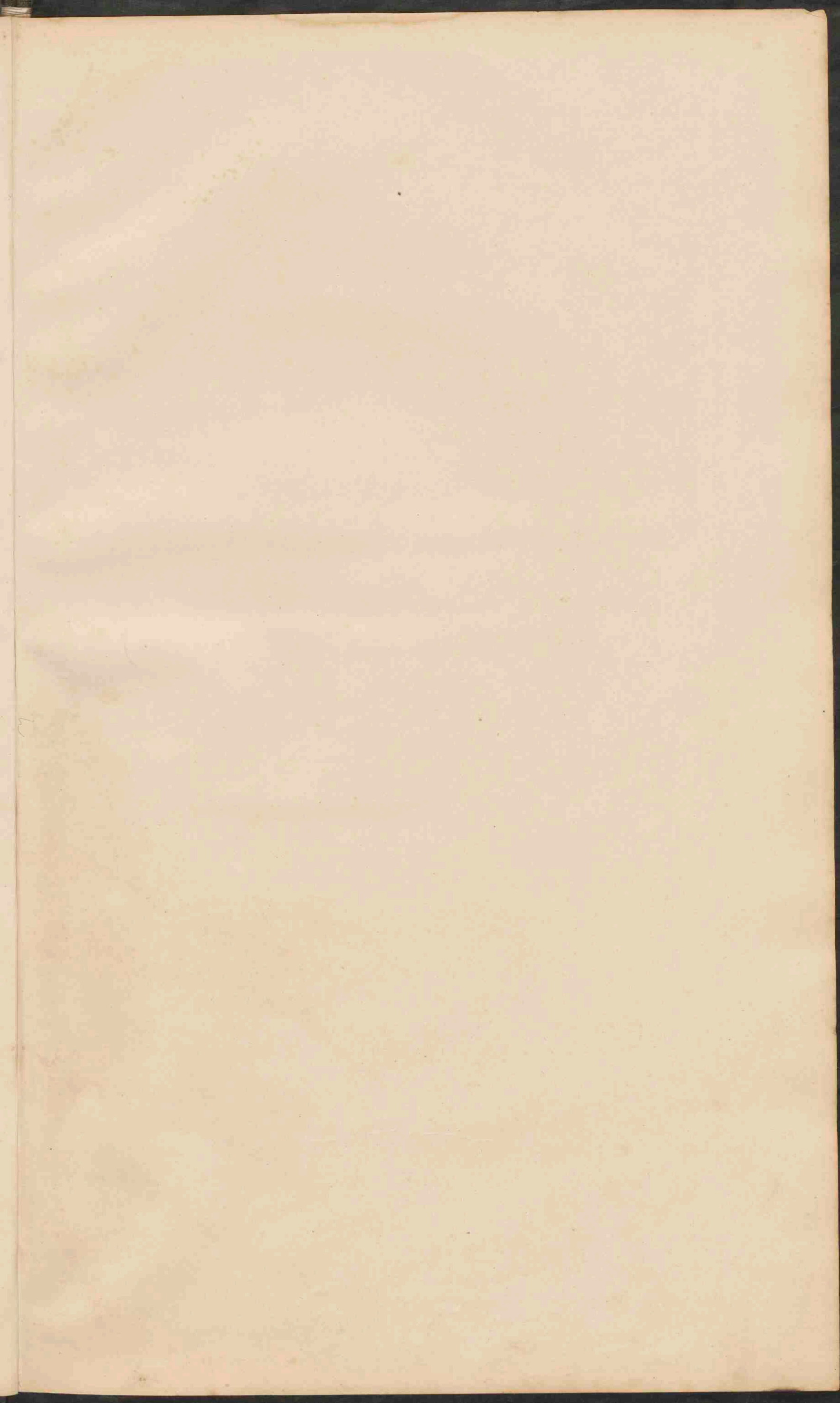



*Proven
 Herbed.
 Paul Rauber
 Janssen & Nood.
 Wilhelmsland.*

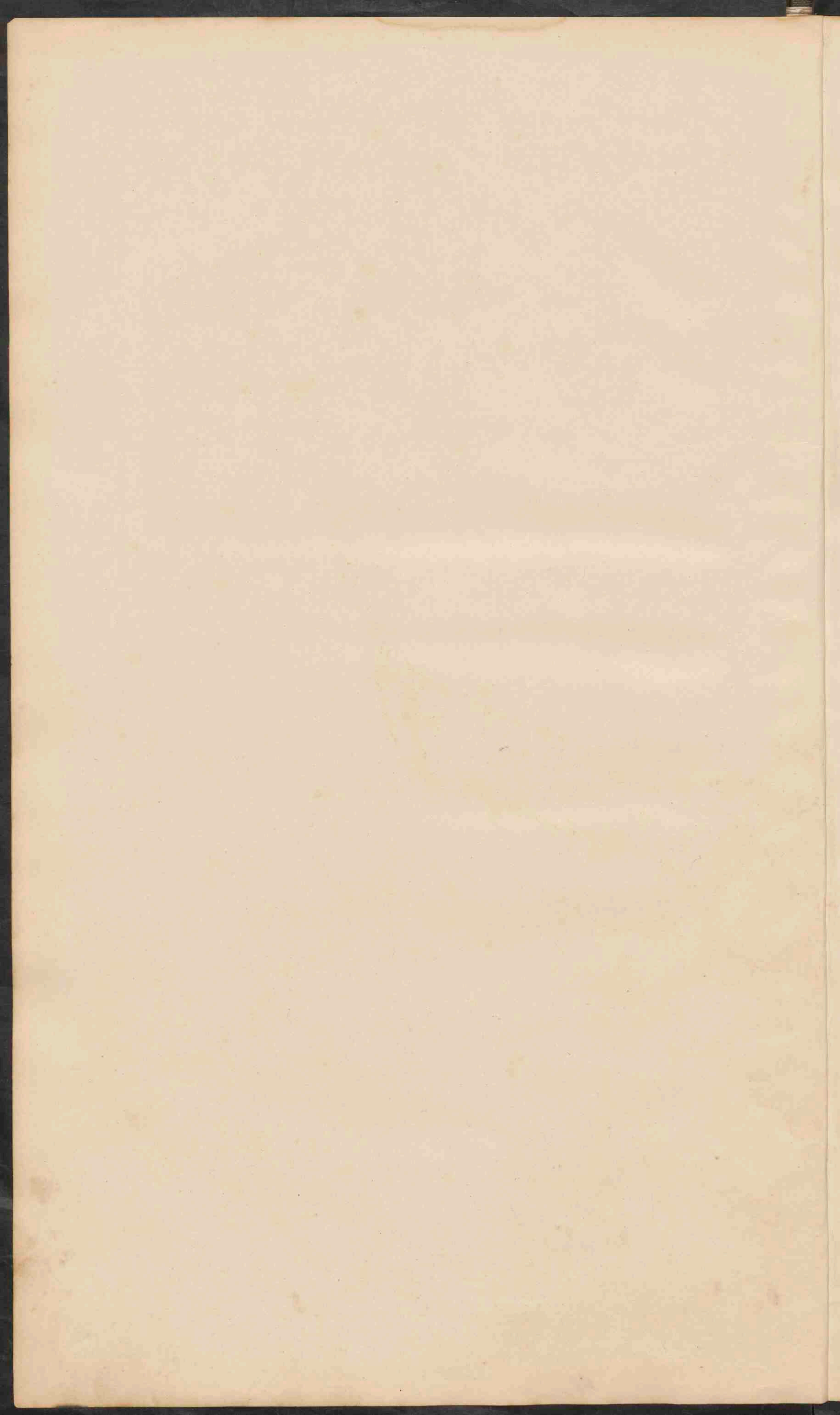

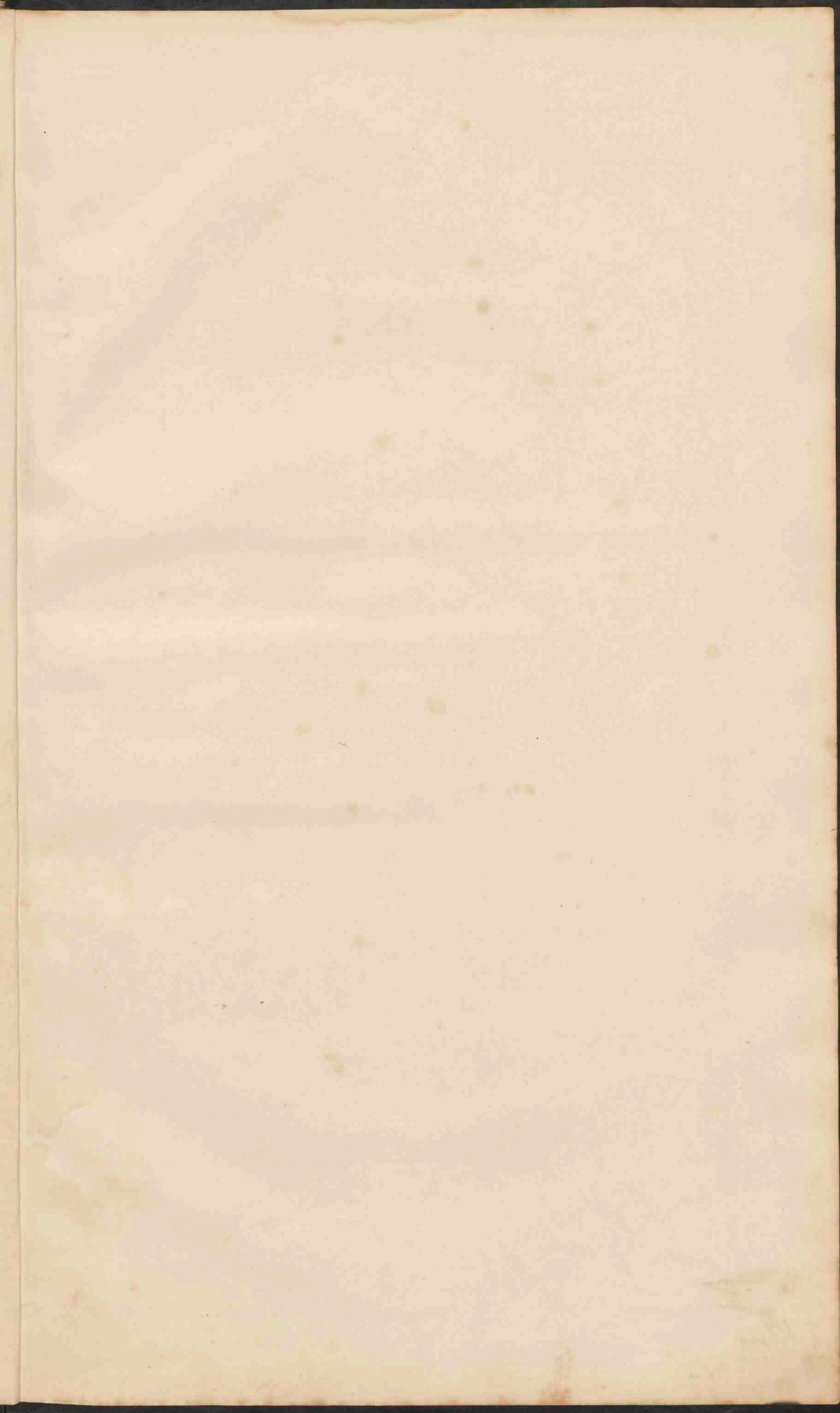



NOORD-AMERIKA.

Schaal 1: 25.000.000.

- PLAATSEN van meer dan 1 millioen inv.
- Plaatsen 100.000
- Plaatsen 50.000
- Plaatsen minder 50.000
- Vestingen
- * De namen der hoofdsteden zijn onderstreept.
- Britsche bezittingen.
- Fransche bezittingen.
- Nederlandsche bezittingen.
- Deensche bezittingen.

DE NOORD-OOSTELIJKE VEREENIGDE STATEN.

Schaal 1: 800.000.

- PLAATSEN van meer dan 1 millioen inv.
- Plaatsen 500.000
- Plaatsen 100.000
- Plaatsen 50.000
- Plaatsen minder 50.000

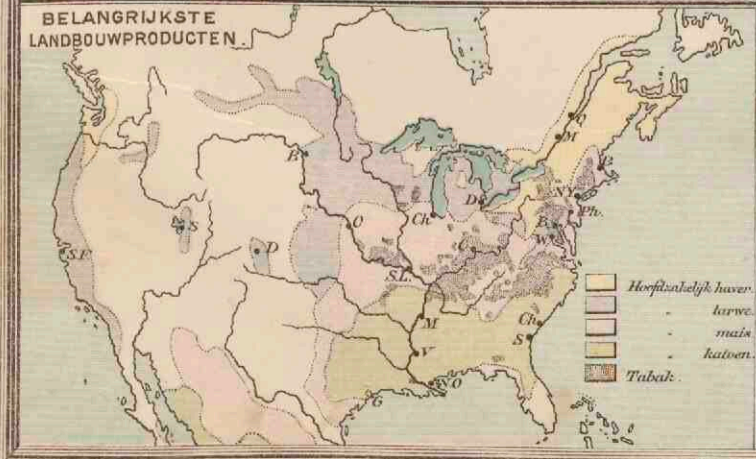
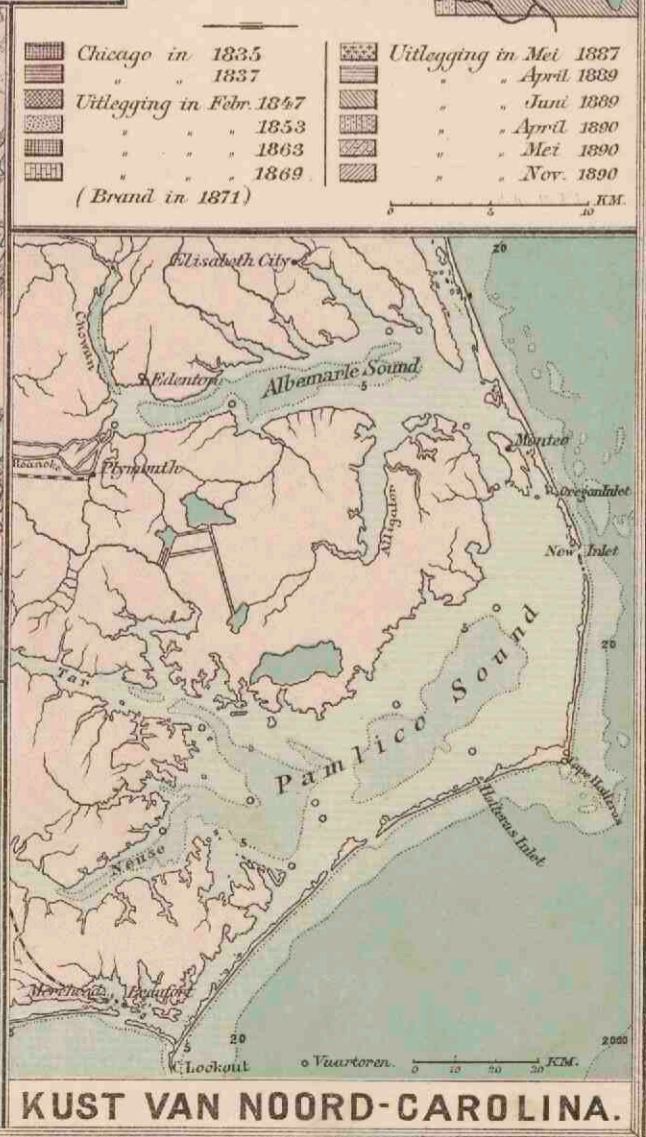
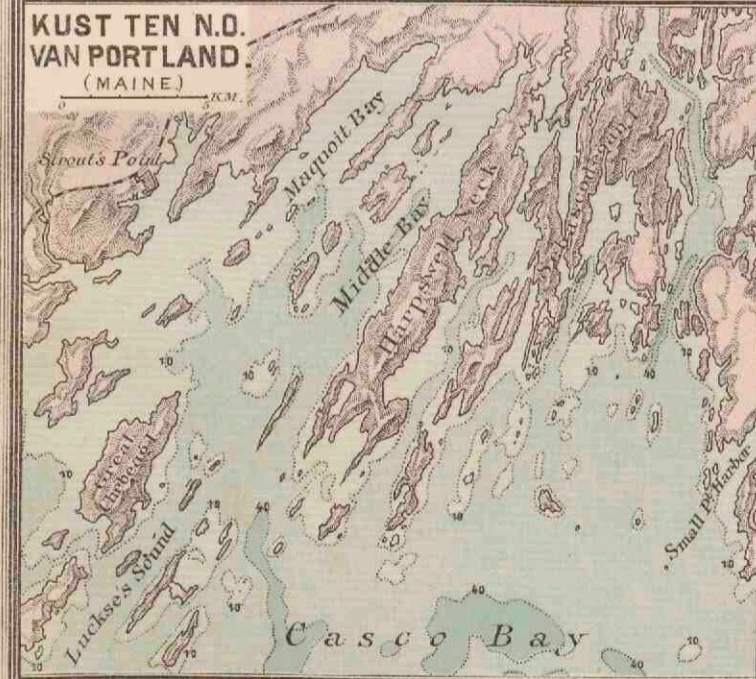
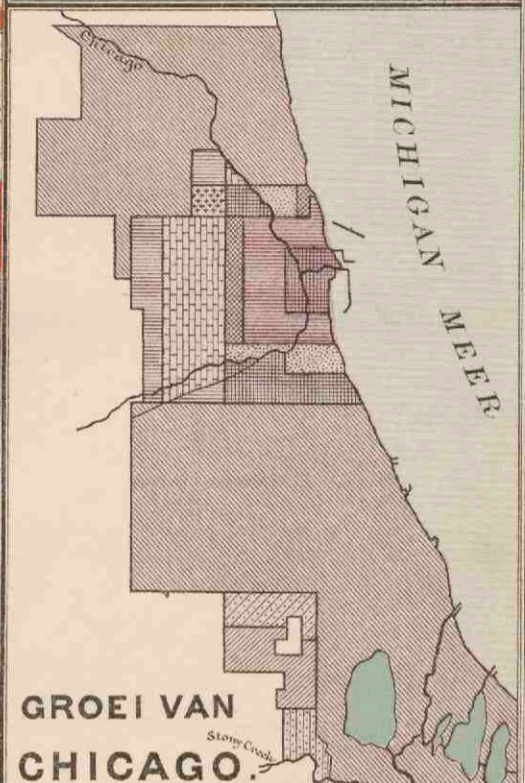
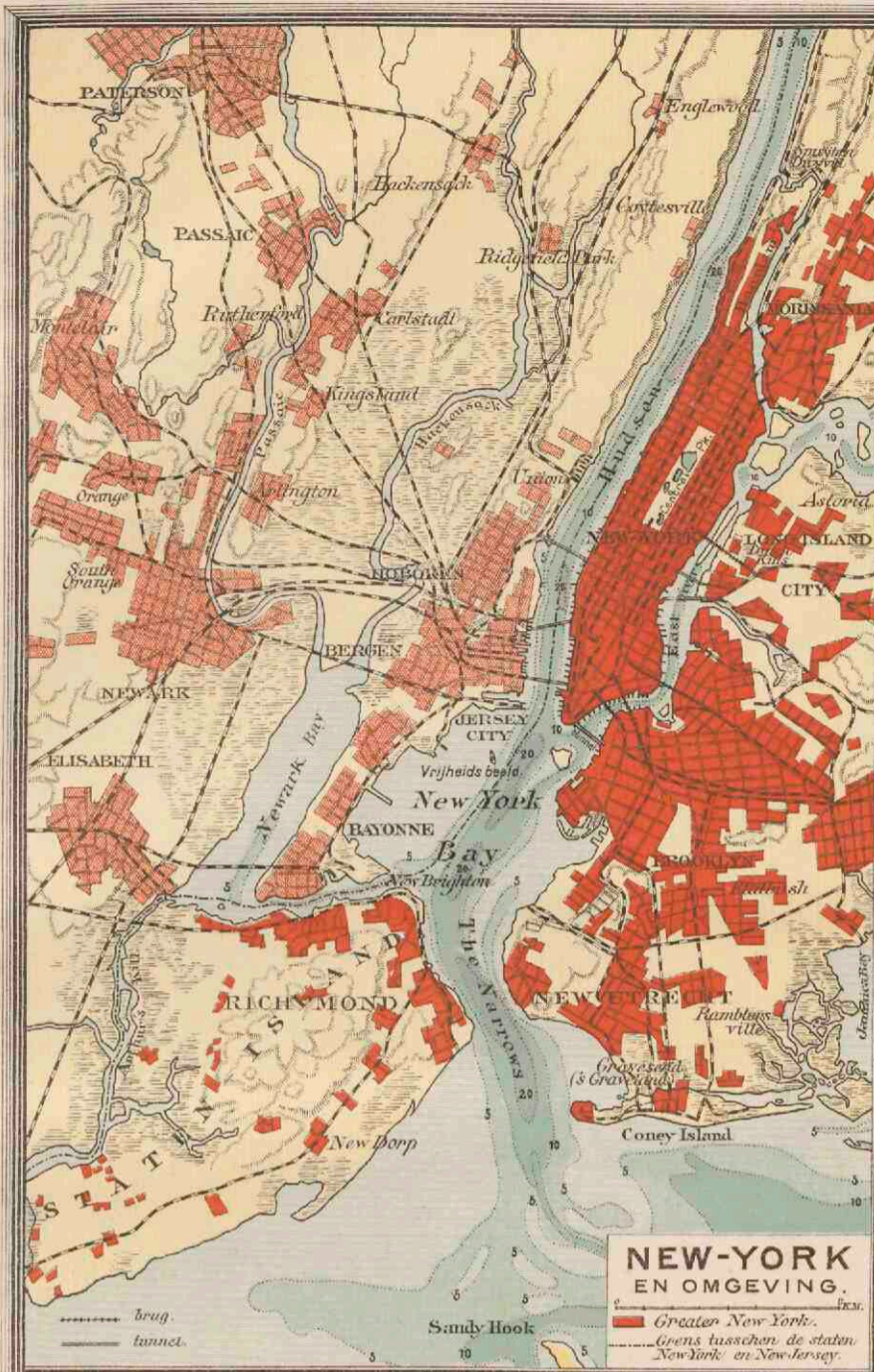

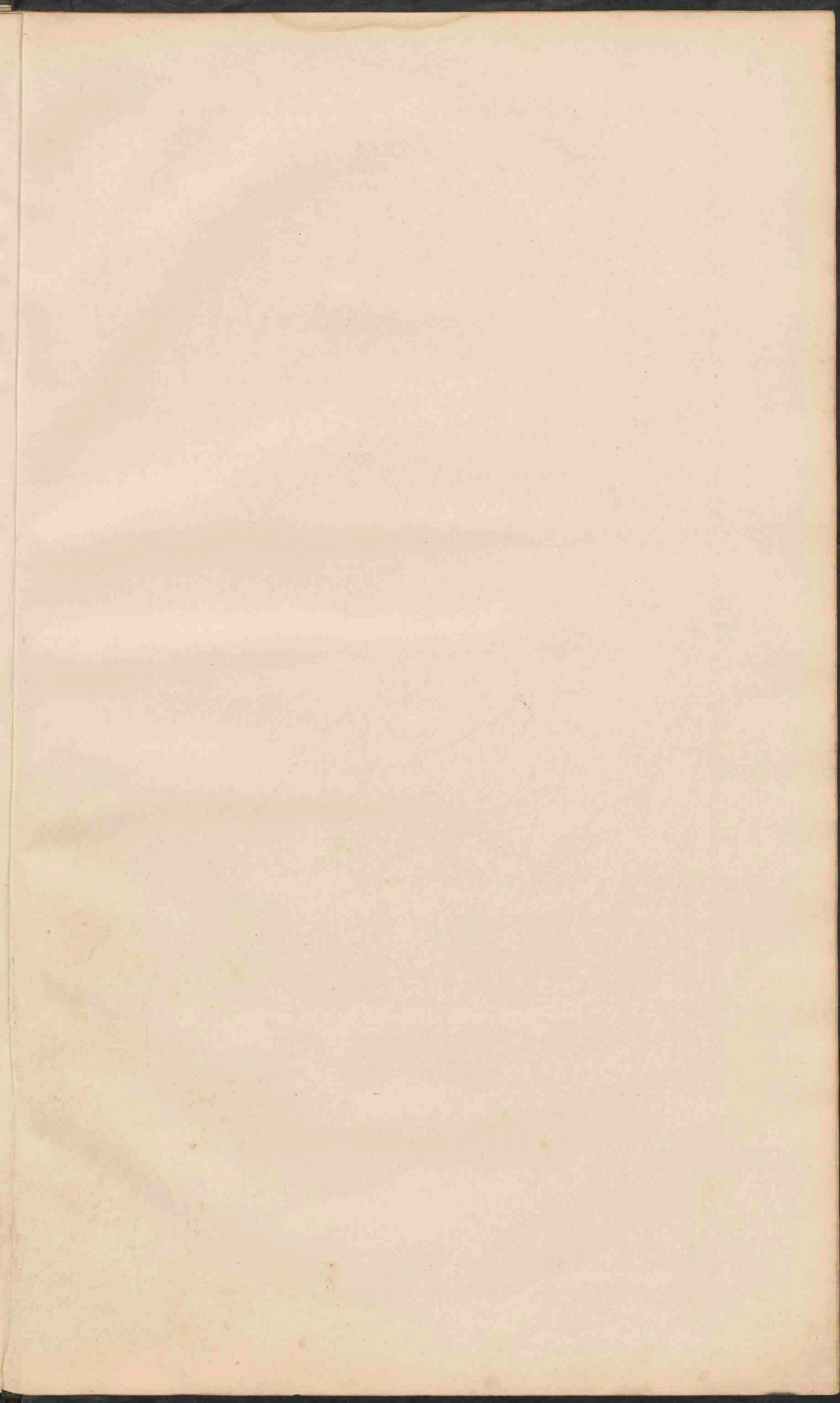



DE VEREENIGDE STATEN EN MEXICO.
 Schaal 1:12.000.000.

● PLATSSEN van meer dan 1 mill. tow
 ○ PLATSSEN 500.000
 ○ PLATSSEN 100.000
 ○ PLATSSEN 50.000
 ○ PLATSSEN minder dan 50.000

De namen der Staten in de VSt en Mexico zijn aangegeven als CALIFORNIE, die der territorien in Mexico als NEDER-CALIFORNIE.

Indian Reservations. National Parks.

De namen der landsteden zijn onderstreept. De namen van steden in Mexico geschilderd met den naam der hoofdstad, zijn niet vermeld.

De diepte der see is in bezondering aangeduid tot 200 M en dieper dan 200 M.

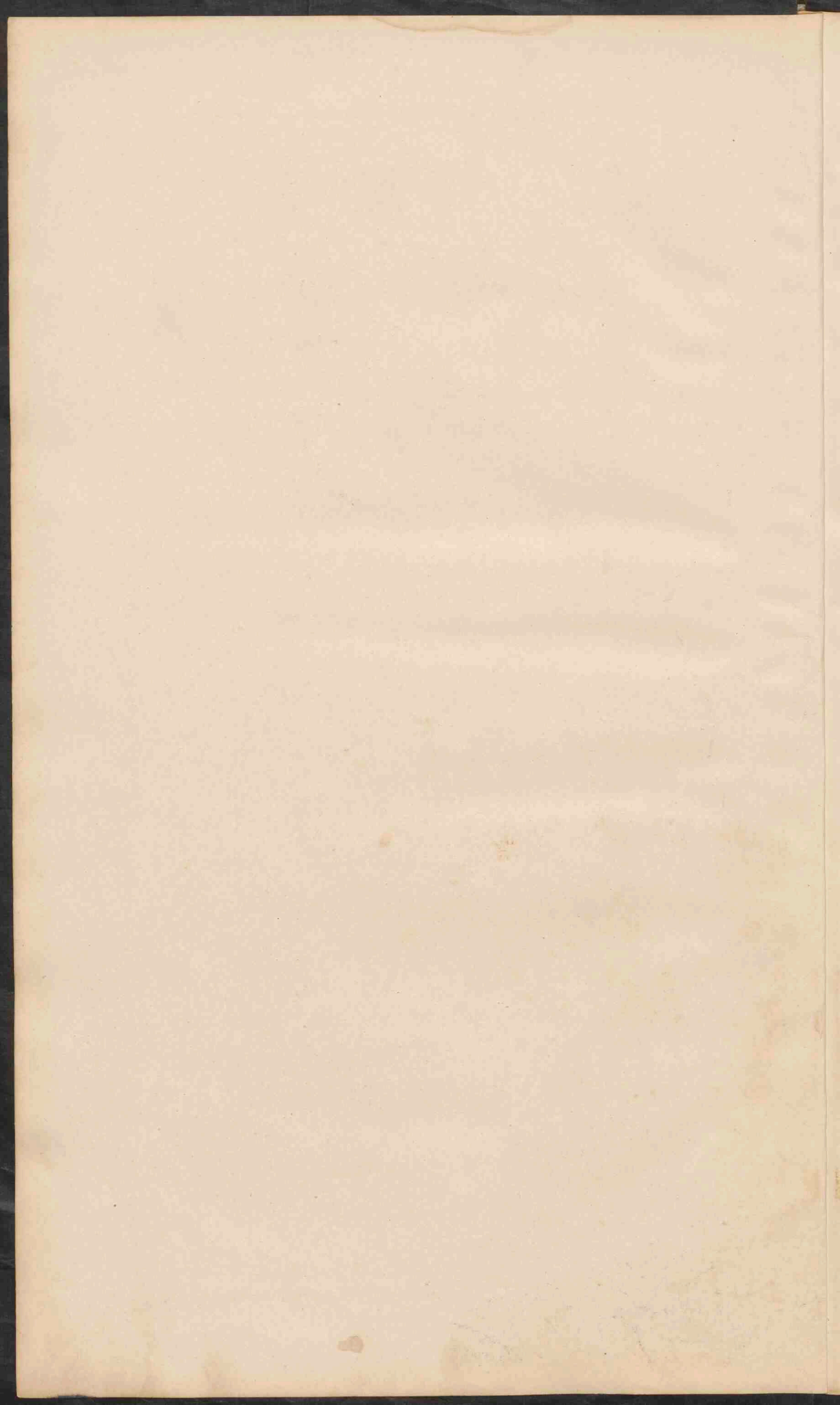

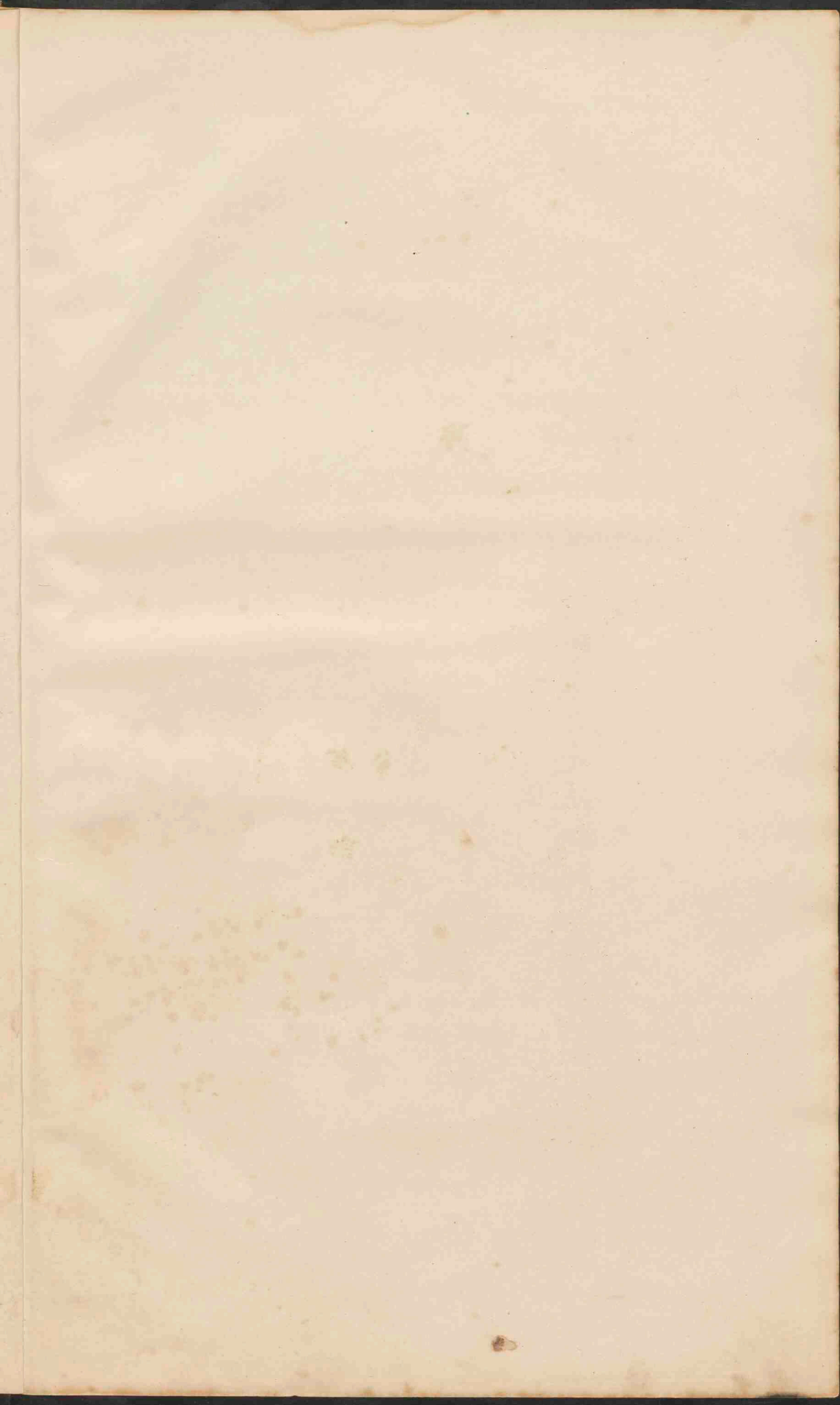



CURACAO
 Schaal 1.000.000
 Z. Zoutpannen.

ST ANNA BAAI EN OMGEVING.
 Schaal 1:10.000

ZUID-AMERIKA
 Verklaring voor de beide kaarten.
 Gemidd. Schaal 1: 25.000.000.

■ Plaats van meer dan 1 miljoen inv.
 ● Plaatsen " " " 100.000 "
 ○ Plaatsen " " " 50.000 "
 * Plaatsen " " " minder " 50.000 "
 De namen van de hoofdsteden der staten zijn dubbel, die van de staten van Brazilië enkel onderstreep.

□ Laagland 0 - 200 M.
 ■ Hoeverland en laag Bergland 200 - 500 "
 ■ Middelgebirge en Hoogland 500 - 1500 "
 ■ Hooggebirge en Hoogland 1500 - 5000 "
 ■ Bergland en Bergtoppen hooger dan 5000 "

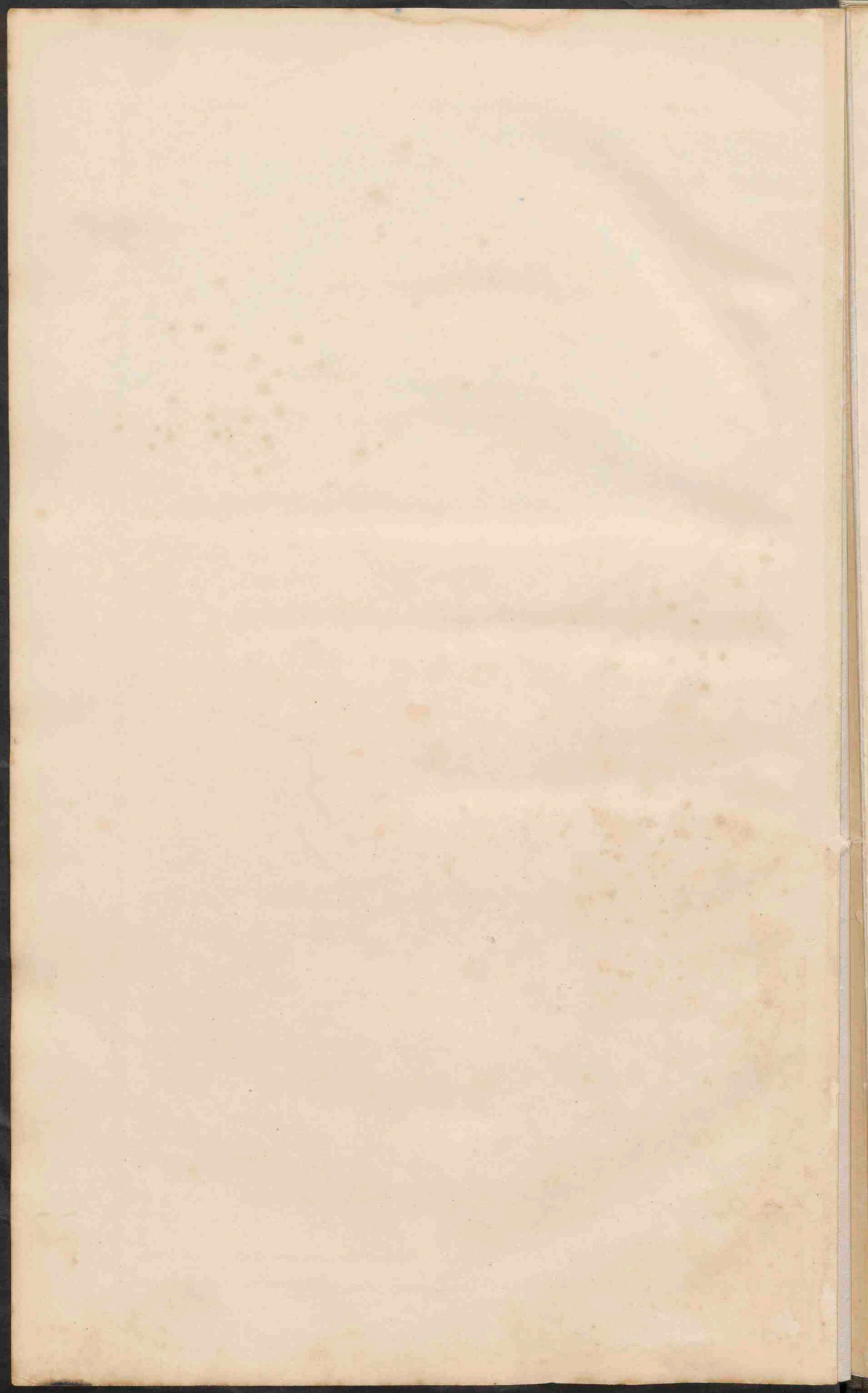

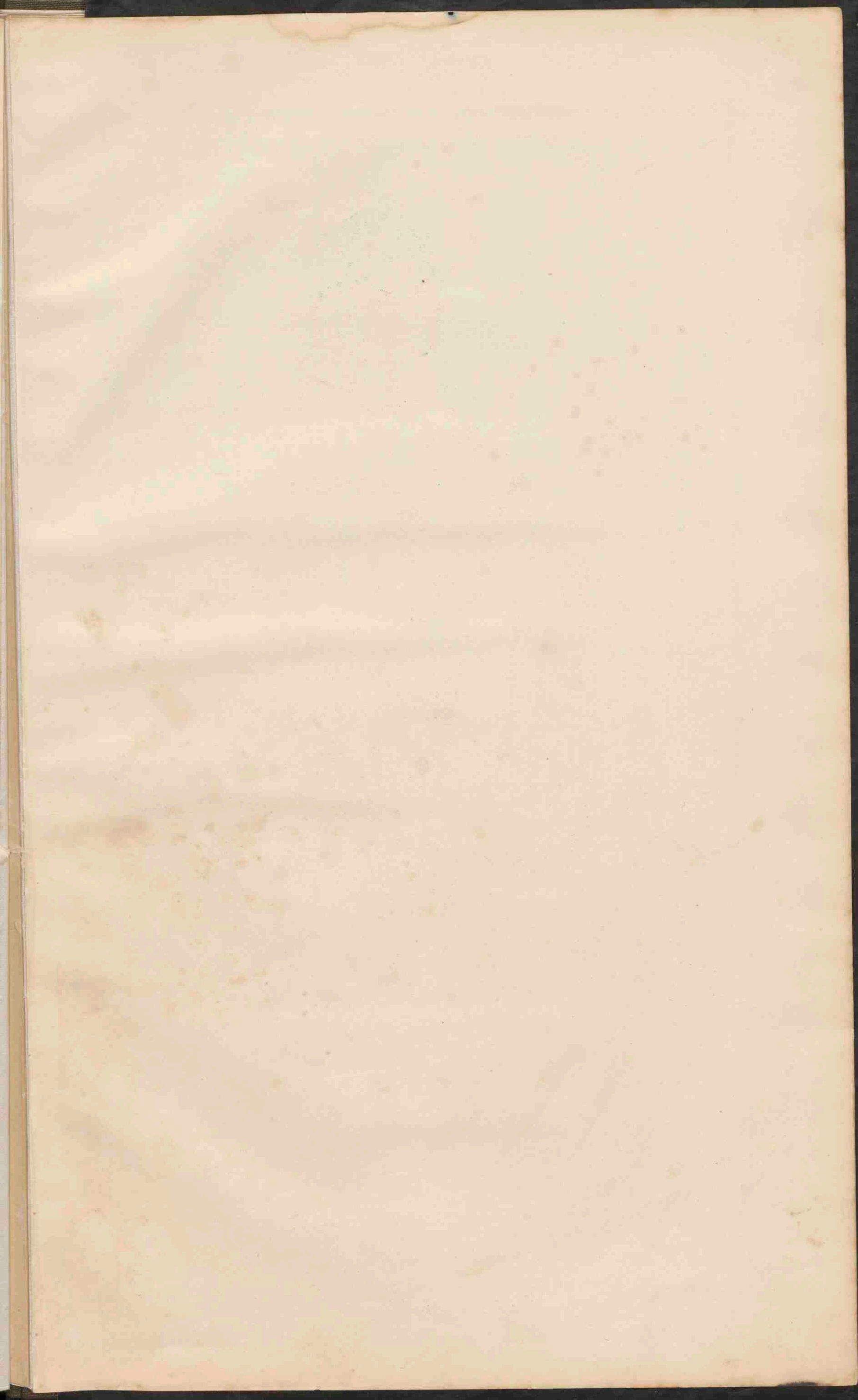



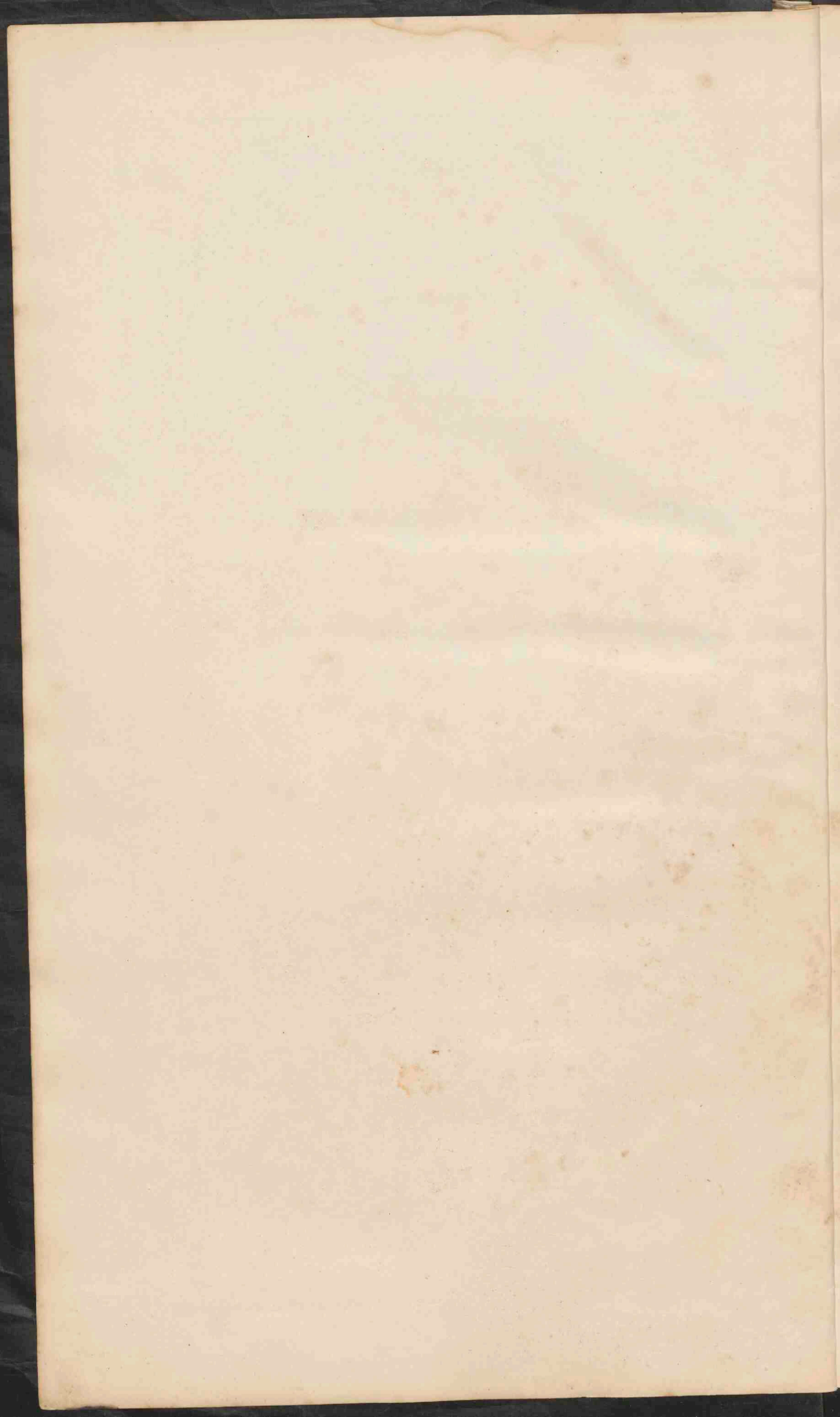

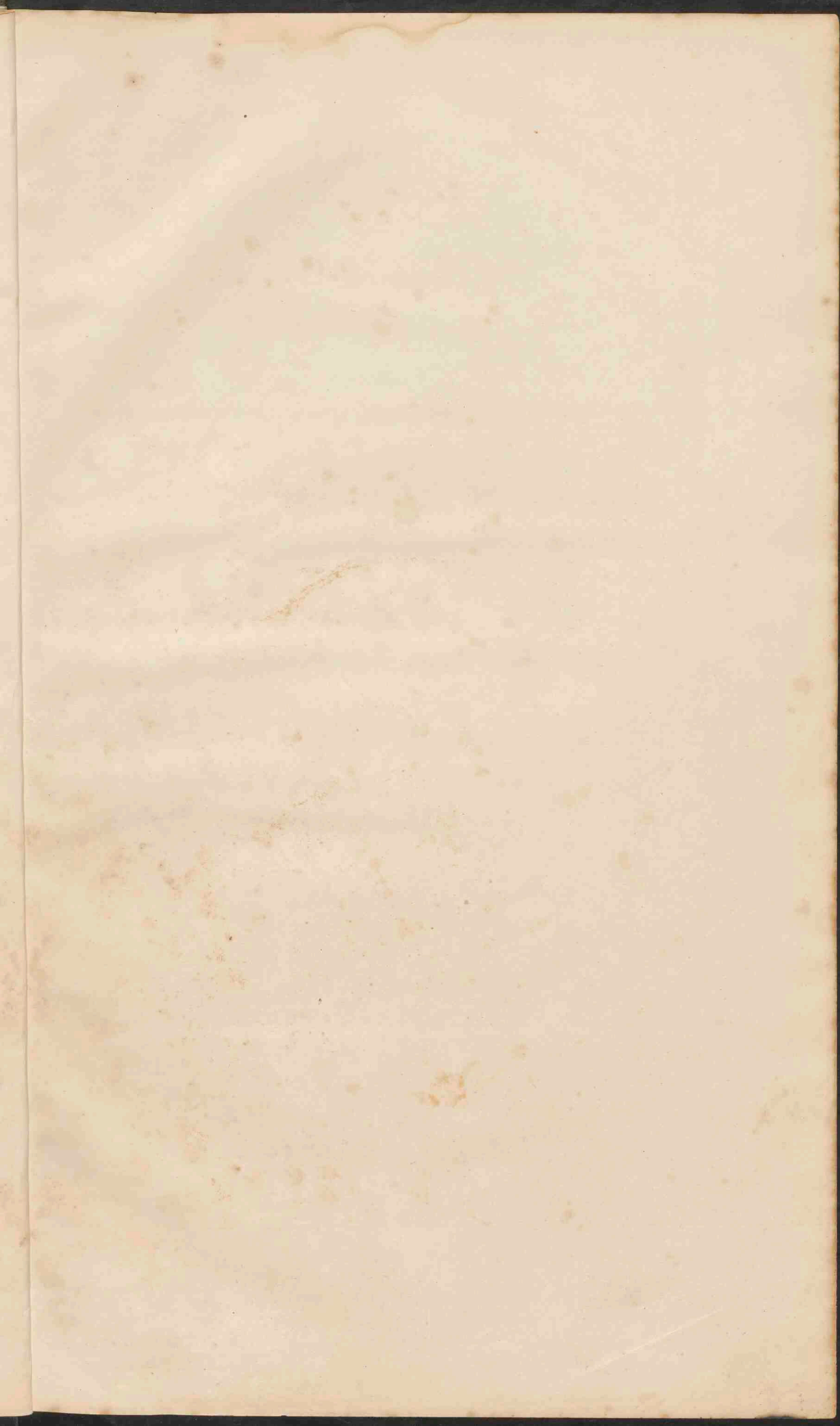

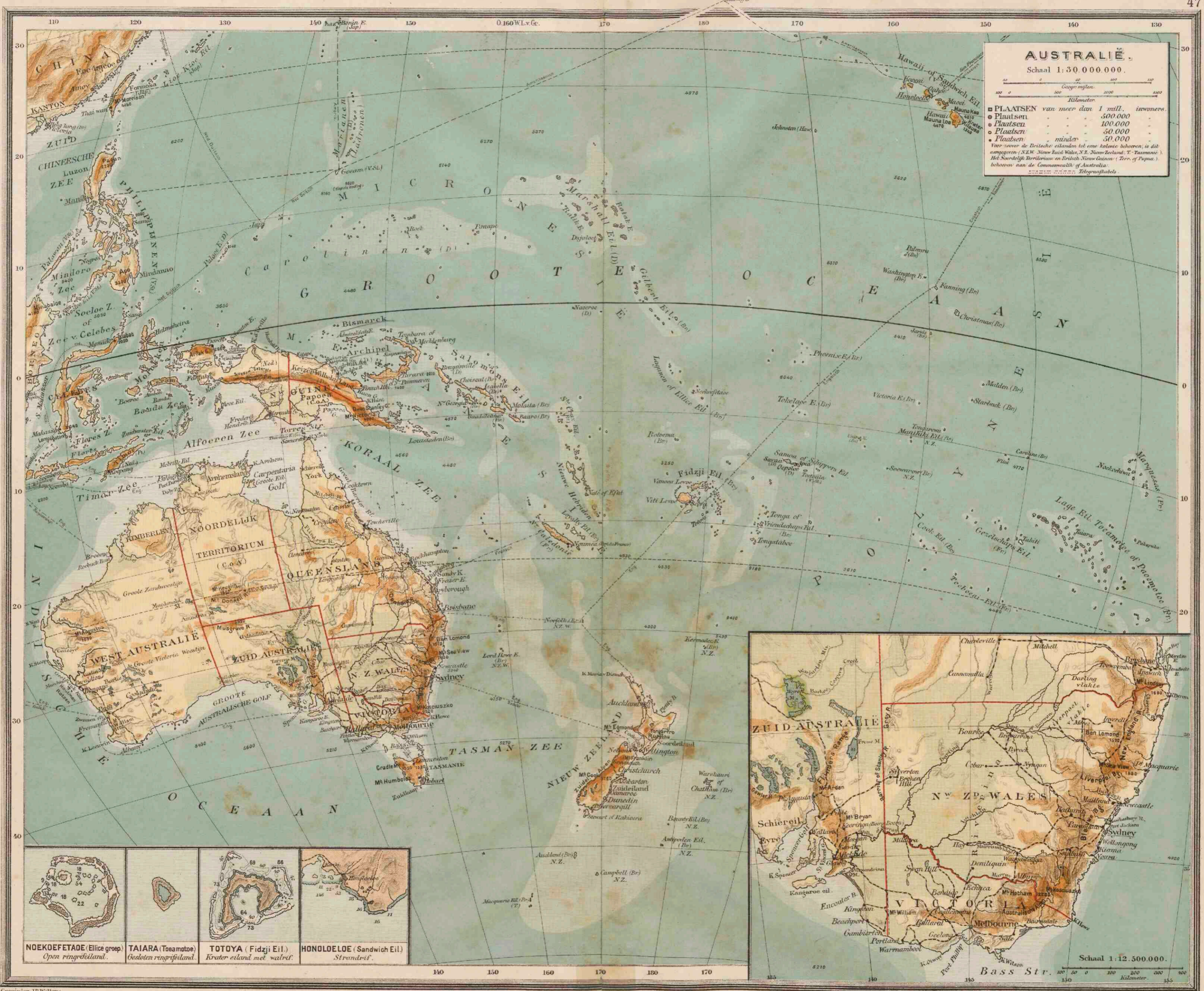

AUSTRALIË
 Schaal 1:30.000.000.

0 100 200 300 400
 Geografische Meilen
 0 100 200 300 400
 Kilometer

■	PLAATSEN van meer dan 1 mill.	tegenovers.
●	Plaatsen	500.000
○	Plaatsen	100.000
◦	Plaatsen	50.000
◌	Plaatsen	minder 50.000

Voor meer de Britische eilanden tot een kolonie behooren, is dit aangegeven (N.Z.W. Nieuw Zuid-Welsh, N.E. Nieuw-Zeeland, T. Tasmanië). Het Noordelijk Territorium en British New Guinea (Terr. of Papua.) behooren aan de Commonwealth of Australia.

----- Telegrafische lijnen



NOKOEFEŦAOE (Elice groep) Open ringvuland.	TAIARA (Toamatoe) Gesloten ringvuland.	TOTOYA (Fidzji Eil.) Krater eiland met walraf.	HONOLOELOE (Sandwich Eil.) Strandrif.

