

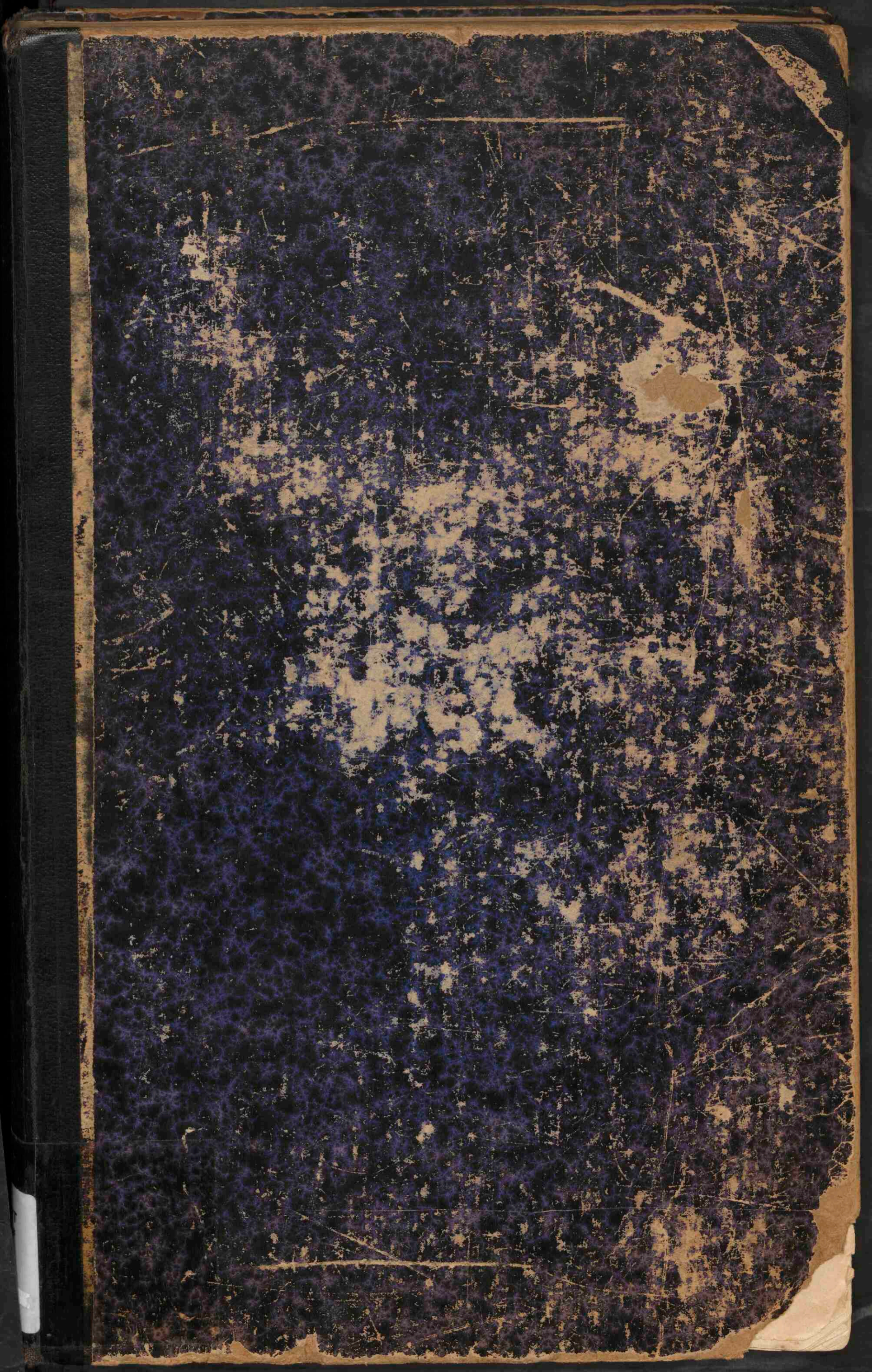

Bos' schoolatlas der geheele aarde

<https://hdl.handle.net/1874/334152>

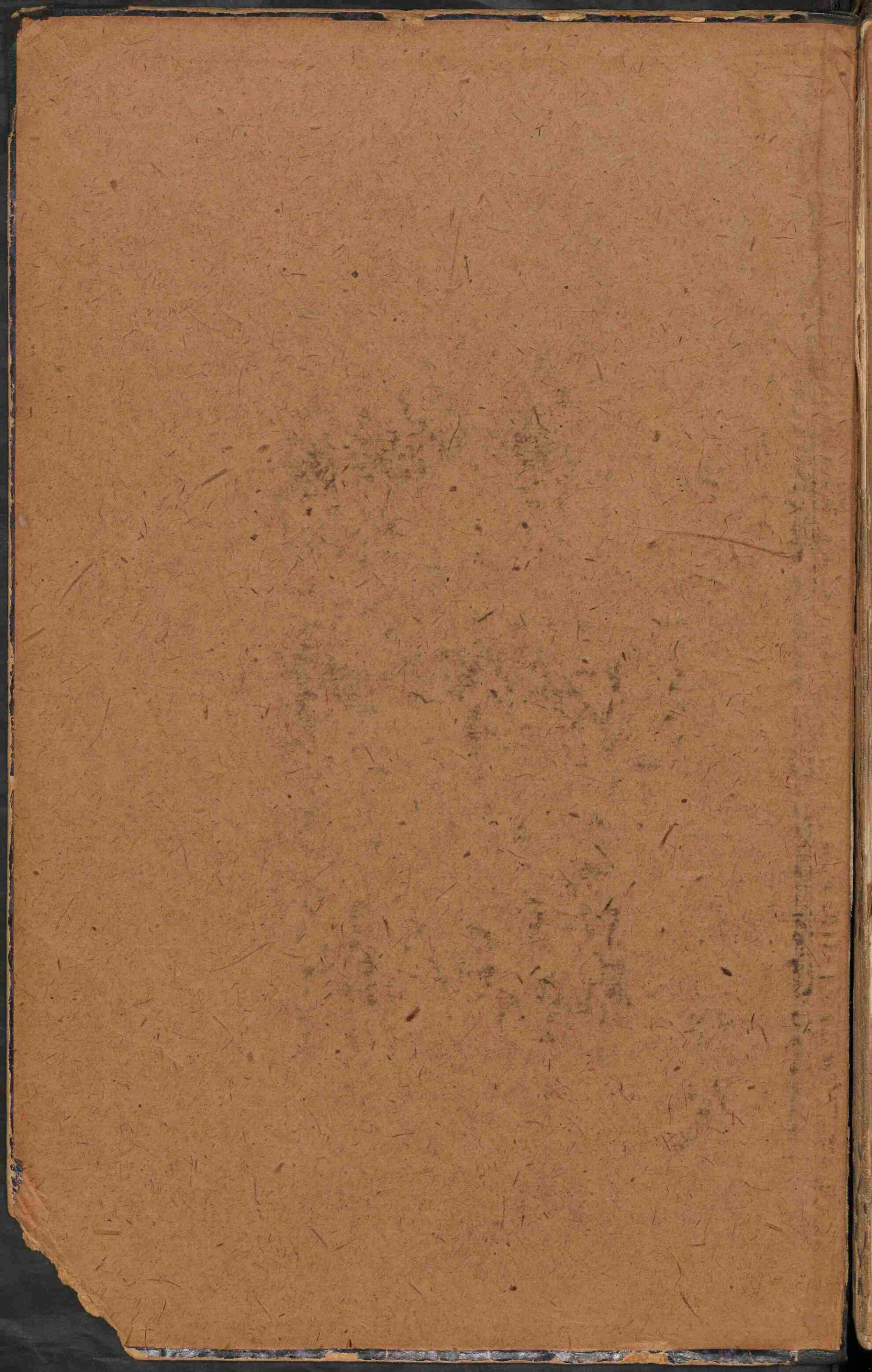



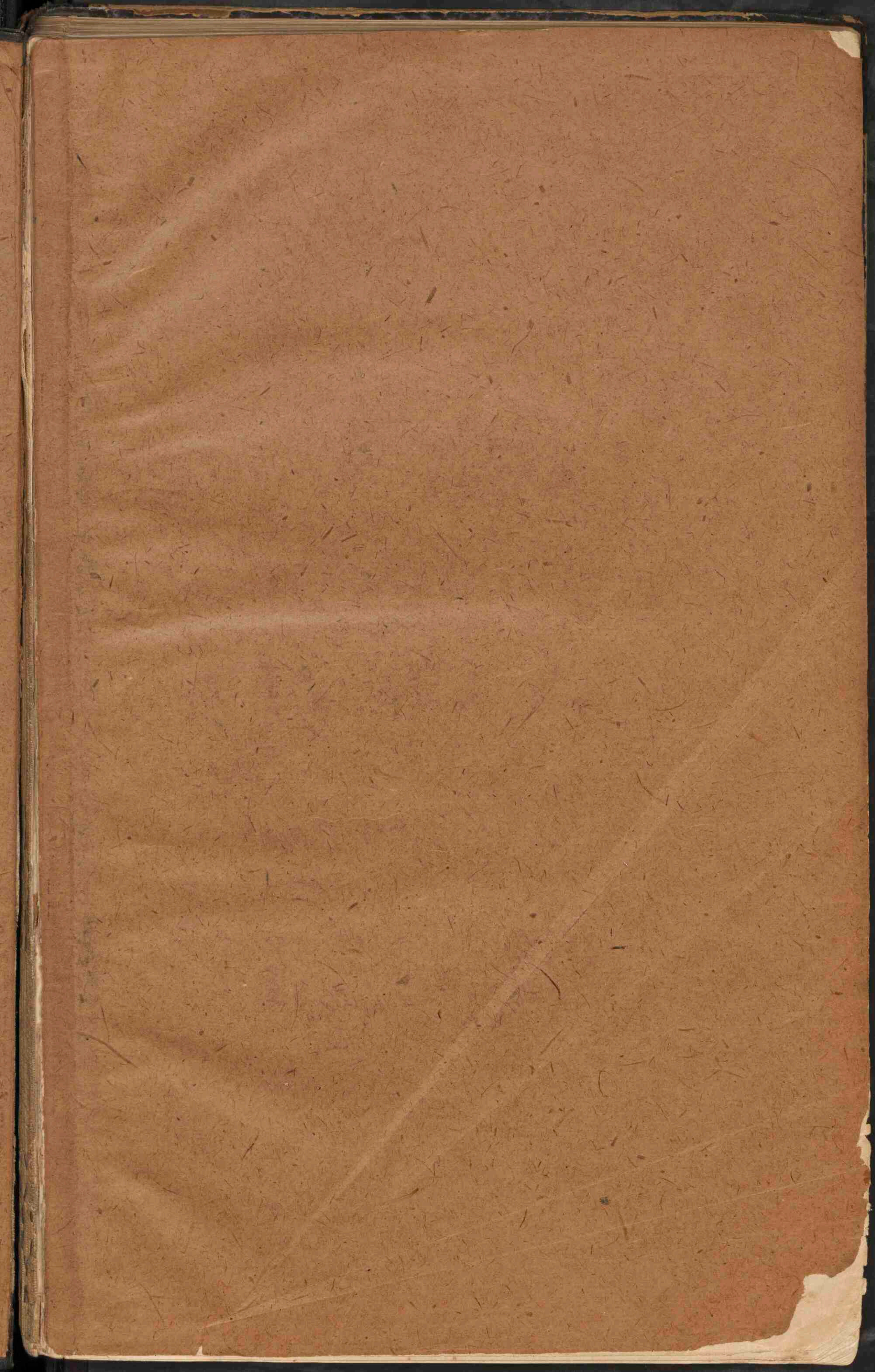

Nalaturchop
Alm. Wagne, 2010

KAART: *VII*, A.a. 8
(20ste dr., 1913)
Nieuwe oplage

W

(Titelpapier verdwenen)

Bos' schoolatlas der geheele aarde /
J. F. Niermeyer)

BERICHT VOOR DEN TWINTIGSTEN DRUK.

De grootste verbetering, die de atlas bij dezen druk heeft ondergaan, is het opnemen van een nieuwe Alpenkaart. Terwijl de inhoud der kaart voor mijn verantwoording komt, was hare samenstelling en uitvoering geheel toevertrouwd aan de bekwame hand van den Heer TH. M. M. VAN GRIEKEN (firma J. H. VAN DE WEIJER).

Verder is het aantal wijzigingen, noodig om den atlas op de hoogte van den tijd te houden, ditmaal weder zeer groot geweest. Door het uitvoerig materiaal, waarover het Geographisch Instituut thans beschikt¹⁾, is het mogelijk vele details nauwkeurig te doen controleeren, waarvoor ik vroeger op de nieuwste drukken der groote handatlassen moest vertrouwen, die niet altijd zoo goed bijgehouden worden als men wel zou verwachten. Waar men dus afwijkingen van zulke atlassen vindt, moge men niet altijd aan onnauwkeurigheid onzerzijds denken, al kan die natuurlijk eveneens voorkomen.

Tot mijn spijt was Blad 39 afgedrukt voor de nieuwe grensregeling tusschen Kameroen en Fransch-Kongo en de afkondiging van het Fransche protectoraat over Marokko bekend werden; beide konden echter op Blad 2 nog worden opgenomen.

Dat ik ervoor zorg draag, het karakter van den atlas als Schoolatlas zuiver te bewaren behoeft nauwelijks gezegd.

Het is mij ten slotte hoogst aangenaam, dank te kunnen brengen aan allen die opmerkingen omtrent leemten en fouten inzonden; en in 't bijzonder aan den Heer L. A. BAKHUIS, referendaris bij het Departement van Koloniën, voor het aanbrengen van de situatie der nieuwe havenwerken van Soerabaja op Blad 35; aan den luit. ter zee C. C. KAISER voor het vervaardigen eener voorloopige schetsteekening van de uitkomsten der Corantijn-expeditie, ten behoeve van Blad 46; aan den Heer WOUTER COOL., adjunct-directeur der Gemeentewerken te Rotterdam en aan de Directie der Publieke Werken te Amsterdam voor hunne onmisbare hulp bij de kaartjes der havenwerken op Blad 10; en wederom aan den Heer F. E. VAN HENNEKELER, referendaris bij het Departement van Waterstaat, voor zijne opgaven omtrent den stand van exploitatie en aanleg der Nederlandsche spoor- en tramlijnen en aan den Heer A. VOOGD, redacteur van het dagblad Scheepvaart te Rotterdam, voor de herziening van de lijst der stoomvaartlijnen op Blad 2.

UTRECHT, April 1912.

J. F. NIERMEYER.

*revisies
niet gedaan*

¹⁾ Ik stel er prijs op, hierbij mede te deelen dat de boeken- en kaartenverzameling van het Instituut ten gebroeke van ieder vakgenoot en beoefenaar van verwante wetenschappen openstaat.

UNIVERSITEITSBIBLIOTHEEK UTRECHT



3668 0191

Universiteits-
bibliotheek
Utrecht

LIJST DER KAARTEN*).

1. Hoogten en diepten der aarde (Westelijk en Oostelijk halfrond). Noordpoolstreken, Zuidpoolstreken. Regen- en Sneeuwval.
2. Koloniën en Wereldverkeer. (Met lijst van stoomvaartlijnen). Menschenrassen. Dichtheid van bevolking. Zeestroomen.
3. Isothermen voor Januari. Isothermen voor Juli. Isothermen voor het Jaar. Isoamplituden. Isobaren voor Januari. Isobaren voor Juli.
4. Europa natuurkundig.
5. Europa staatkundig.
6. Middel-, West- en Zuid-Europa. — Verkeerswegen; Kolenbeddingen; Visscherijen. (Met drie bijkaarten: Industriestreek van Midden-Engeland; Ruhr-Wupper-Industriestreek; Londen.)
7. Kustvormen van Europa.
 1. Wadden- en Föhrenkust van Sleeswijk. — 2. Kust van Gascogne (Dünen, Etangs). — 3. Podelta en Lagunen. — 4. Duitse Noordzeekust (Waddenkust met riviermonden). — 5. Duitse Oostzeekust (Haffen). — 6. Zuid-Russische Limankust. — 7. Ria's-kust van Gallicië. — 8. Noorweegsche Fjordenkust. — 9. Italiaansche hoogkust. — 10. Dalmatische kust. — 11. Finsche scherenkust.
8. Europa: Volksstammen. Europa: Dichtheid van bevolking.
9. Nederland. Grondsoorten.
10. Nederland: De Havenwerken van Rotterdam. — De Havenwerken van Amsterdam. — De Neder-Rijn boven Driel. — De Haven van IJmuiden.
11. Nederland: Kaarten en Profielen, betrekking hebbende op den Zuidplaspolder, dienende ter verduidelijking van den waterafvoer uit het Polderland***).

Nederland: Hoogtekaart.
12. Nederland: Overzicht en verkeerswegen.
13. Noord-Holland, Zuid-Holland en Utrecht.
14. Groningen, Friesland, Drente en Overijsel.
15. Gelderland en Noord-Brabant.
16. Zeeland en Limburg.
17. De Alpen**).

De Alpen: Staatkundig Overzicht, met lijst der voornaamste tunnels.

De Alpen: Geologisch Overzicht.
18. Duitschland natuurkundig (met eene bijkaart: Geologisch kaartje van Zuid- en Midden-Duitschland).
19. Duitschland staatkundig (met eene bijkaart: de Thüringsche Staten).
20. Zwitserland. België en Luxemburg.
21. Frankrijk (met twee bijkaarten: Corsica; Talen en dialecten).
22. Oostenrijk-Hongarije en Roemenië (met twee bijkaarten: de Karst; de Volksstammen van O.-H.).
23. Rusland.
24. Scandinavië. Denemarken (met drie bijkaarten: IJsland; Bornholm; de Fär-Öer).
25. Groot-Brittannië en Ierland (met eene bijkaart: Graafschappen; Steenkool en IJzer).
26. Spanje en Portugal (met eene bijkaart: Regenhoeveelheid, groote Bevloeiingen en Steppen).
27. Italië (met eene bijkaart: de Vesuvius).
28. Balkan-Schiereiland natuurkundig.
29. Balkan-Schiereiland volkenkundig. Balkan-Schiereiland staatkundig (met eene bijkaart: Konstantinopel).
30. Azië natuurkundig (met twee bijkaarten: Klein-Azië; Palestina).
31. Azië staatkundig (met eene bijkaart: Dichtheid van bevolking).
32. Zuid-Azië (met eene bijkaart: Japan).
33. Insulinde (met twee bijkaarten: de Molukken; de westelijke Kleine Soenda-eilanden).
34. Java geologisch. Java natuurkundig (met eene bijkaart: Straat Soenda). Java staatkundig.
35. Batavia; Weltevreden. Soerabaja. De Smeroe-top in 1879 en in 1885.
36. Sumatra (met vier bijkaarten: Ondernemingen ter Oostkust; Noordpunt; Padangsche Beneden- en Bovenlanden; Padang).
37. Borneo, Celebes.
38. Afrika natuurkundig (met twee bijkaarten: de Nijl-delta en het Suez-kanaal; Suez).
39. Afrika staatkundig (met eene bijkaart: Algerië en Tunis).
40. Afrika: Verkeerswegen. — Nijldal beneden Sioet. — Zuid-Afrika.
41. Noord-Amerika natuurkundig (met twee bijkaarten: Kolenvelden in de V. S.; Mississippi-mondingen).
42. Noord-Amerika staatkundig (met eene bijkaart: de Noord-oostelijke Vereenigde Staten).
43. Noord-Amerika: New-York en Omgeving. Panama-kanaal.
44. De Vereenigde Staten van Amerika en Mexico.
45. Zuid-Amerika natuurkundig en staatkundig (met twee bijkaarten: Curaçao; de St. Anna baai).
46. Suriname, Guyana, Middel-Amerika en West-Indië.
47. Australië (met vijf bijkaarten: Open ringrif-eiland; gesloten ringrif-eiland; kratereiland met walrif; strandrif; Zuid-oostelijk Australië).

*) Voor de hoogteligging van de grenzen der kleurvlakken op de natuurkundige kaarten der landen van Europa zie men de verklaring van Blad 17, *de Alpen*.

**) Op de Alpenkaart zijn de hoofdlijnen der spoorwegen onderscheiden van de minder belangrijke.

***) De Zuidplaspolder (4355 HA.) was de eerste droogmakerij, bij welke drooglegging stoombemaling werd toegepast, hoewel nog met windbemaling vereenigd. Het gunstig resultaat, met de eerste verkregen, heeft er sterk toe meegewerkt, dat bij de droogmaking van den Haarlemmermeer de stoom, en nu uitsluitend, in gebruik werd gesteld.

De bedijking ten behoeve der uitmaling van den Zuidplas begon in 1828; van 1830 tot 1835 werden de werken gestaakt, om staatkundige redenen; in 1836 begonnen de windmolens het werk, in 1837 de stoomgemalen; in 1839 had de eerste bezaaiing plaats.

De Ringvaart werd ten Westen, Zuiden en Oosten om den ringdijk gegraven. Men was voor haar aan het peil gebonden dat de plas zelve bezat (1,53 M. — AP.), omdat eenige molens van andere polders, die op den plas uitsloegen, thans op de Ringvaart moesten kunnen uitslaan.

De drooglegging en drooghouding geschieden door 30 windmolens en 2 stoomgemalen, die op de kaart zijn voorgesteld. Het zomerpeil werd bepaald op 5,61 M. — AP. In 't geheel moest het water 6,64 M. hoog worden opgebracht, en het was dus noodig de opvoering te splitsen, voor de windmolens in vieren, voor de stoomgemalen in tweeën.

Vier molens te Waddingsveen en vier aan den Kortenoord brachten het water ter hoogte van 1,94 M. op in twee afzonderlijke benedenboezems, dus van 5,61 tot 3,67 M. — AP.

Vijf molens te Waddingsveen en vijf aan den Kortenoord brachten het water uit de benedenboezems in den gemeenschappelijken boezem, gevormd door de Ringvaart, welke peil is 1,53 M. — P.

(In 1859 is een dezer vijf molens te Waddingsveen verplaatst als benedenmolen onder Nieuwerkerk a/d IJssel).

Zeven molens brachten het water uit de Ringvaart op een lagen bovenboezem, 1,28 M. boven 't peil der Ringvaart, dus van 1,53 op 0,25 M. — AP.

Vijf molens brachten het water van 0,25 — AP. tot 1,03 M. + AP. in den hoogen boezem, van waar het door eene uitwateringslus op den IJssel kwam. Deze hooge bovenboezem was noodig om onafhankelijk te blijven van de zeer afwisselende waterstanden in den IJssel.

Al deze 12 molens stonden nabij Kortenoord.

De beide stoomgemalen werkten geheel afgescheiden van de molenboezems en brachten tezamen het water uit den polder in den hoogen bovenboezem. Het benedenstoomgemaal brengt het (nog) van 5,81 tot 2,61 M. — AP. in een kleinen tusschenboezem, waaruit het door het bovenstoomgemaal wordt opgemalen tot in den hoogen bovenboezem. Deze tusschenboezem heeft door een duiker onder de Ringvaart door gemeenschap met het bovenstoomgemaal. De reden, dat deze stoomgemalen van de Ringvaart afgescheiden zijn gebonden, is, dat ze moesten kunnen werken, wanneer de Ringvaart reeds door de windmolens was volgemalen.

De stoomgemalen waren vijzelmolens van 30 PK. In 1871 werden ze omgebouwd tot schepradmolens van 90 PK. Deze sloegen zooveel meer water uit, dat tien windmolens konden worden afgebroken. In 1876 ondergingen de overige hetzelfde lot. Toen werd n.l. te Waddingsveen gebouwd een stoomgemaal met centrifugaalmachine van 128 PK., voor de loozing van het polderwater in den Ringvaart en een daaraan gelijk gemaal te Kortenoord voor de opbrenging uit den Ringvaart in den IJssel. De molenboezems konden nu worden drooggelegd, de tusschenboezems vervielen vanzelf, maar ook de hooge boezem kon men missen, daar zulk een waterberging bij stoombemaling overbodig is; alleen een klein gedeelte daarvan bleef bestaan als molenkolk der stoomgemalen.

De kaartjes geven den toestand dadelijk na de drooglegging aan, met bijvoeging van de spoorlijn en de nieuwe werken; de plassen bij Nieuwerkerk zijn drooggelegd (ze behooren tot den Prins Alexanderpolder) en evenzoo de Voorofsche plas bij Waddingsveen.

De landen in den Zuidplaspolder liggen niet alle even hoog; in 't algemeen liggen de Noordelijke hooger (gem. 4,80 — AP.) dan de Zuidelijke (gem. 5 M. — AP.). Vandaar dat aanvankelijk het plan bestond een scheiding in den polder te maken en twee zomerpeilen te gebruiken, 5,61 en 5,81 M. Dit plan is opgegeven, omdat de hoogere en lagere gronden ten deele dooreen liggen. Thans helpt men zich door water in te laten voor de hoogere gronden, die meest voor bouwland in gebruik zijn, en door kleine windmolens voor de laagst gelegene.

1209/

75. -



Universiteits-
bibliotheek
Utrecht

HOOGTEN EN DIEPTEN

DER AARDE

(In Lambert's vlak-gelykenredige Equator-Projectie)

Verhouding der Oppervlakken
1 m² op de kaart -
8000 K.M² in de natuur.

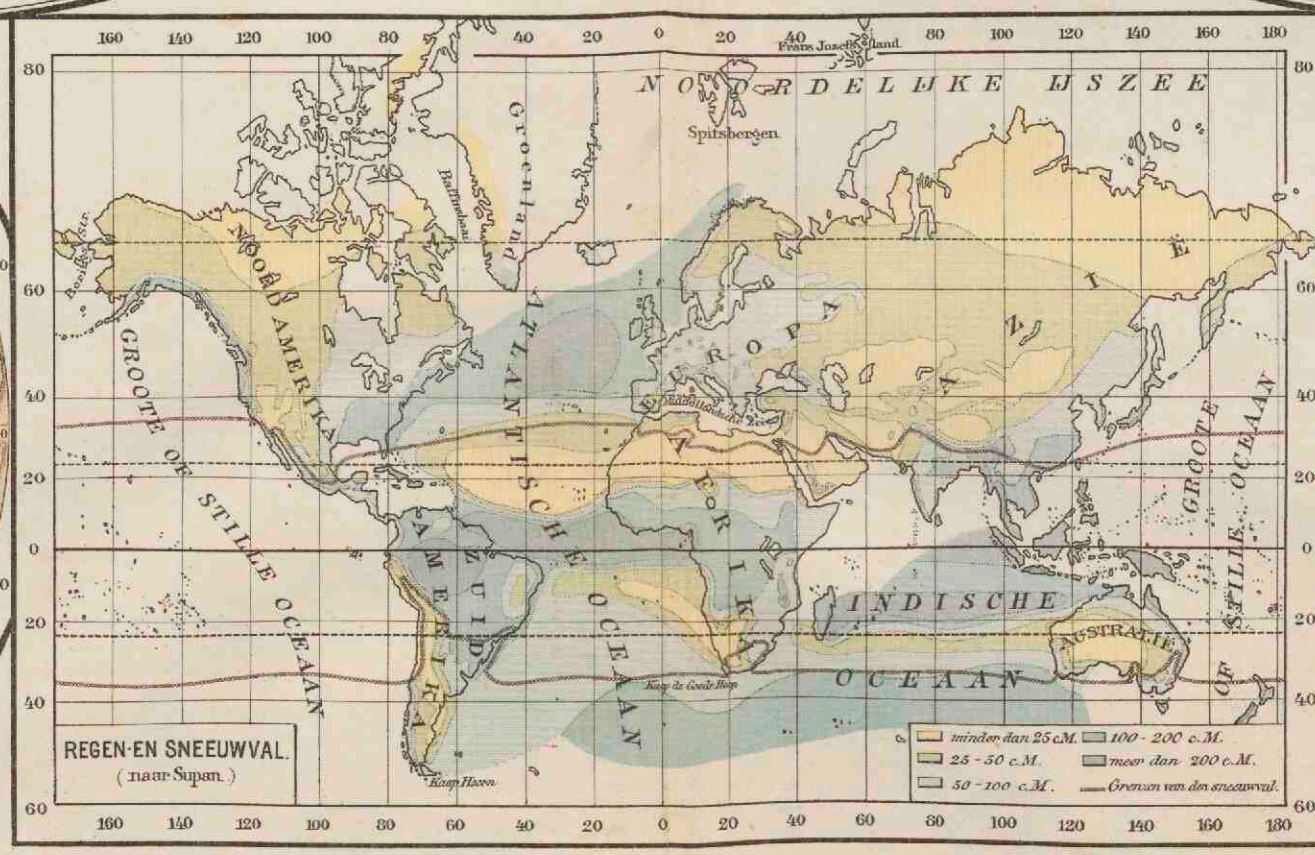
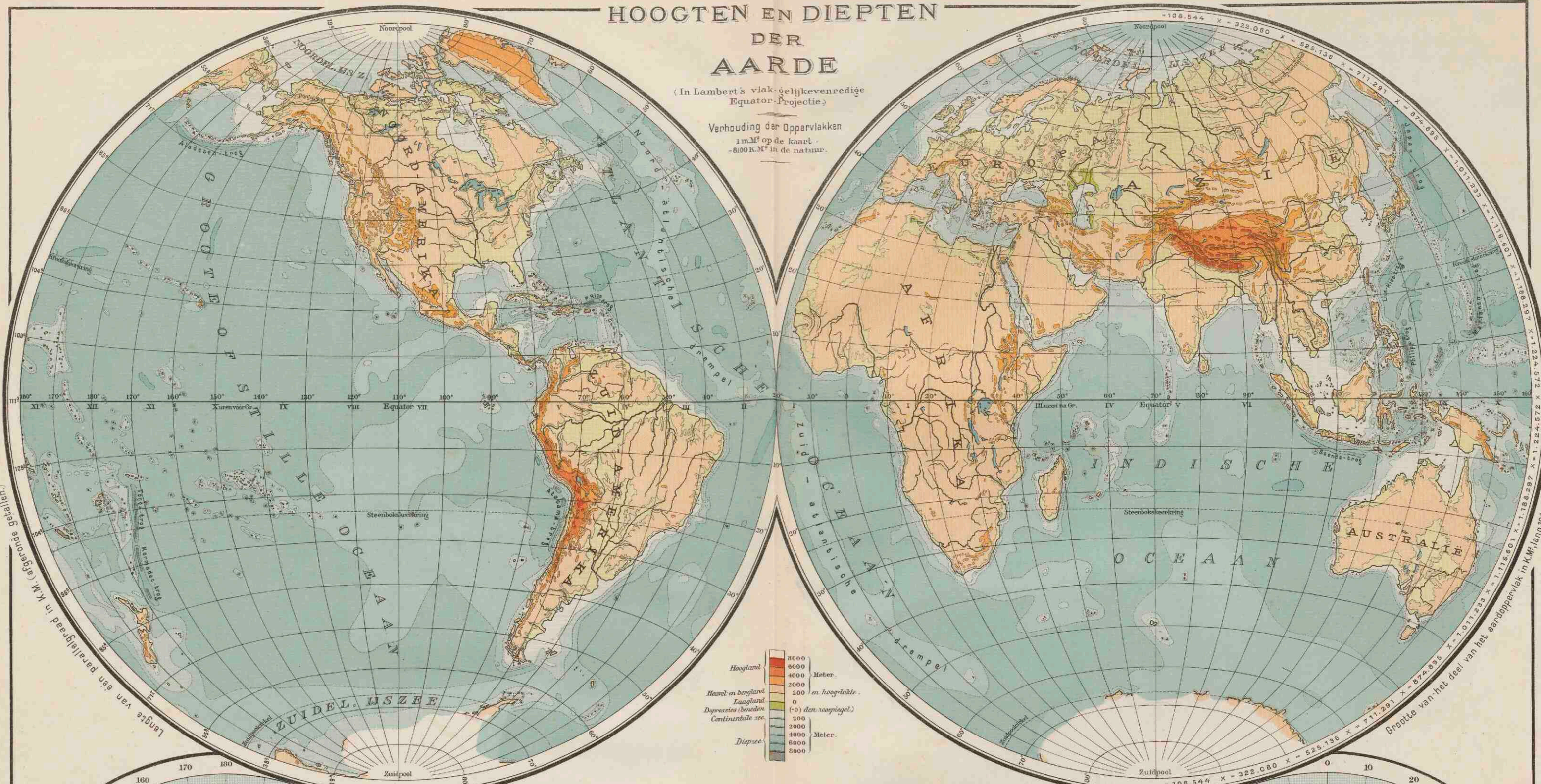

Verklaring voor
 de beide Poolstreken. Boomgrens. Boomloos gebied. Grens der voortdurend door menschen bewoonde streken.
 Routes: Mac Clure 1850-53. Nordenskjöld 1878-79. Amundson 1903-06. Gletsjerterrain.

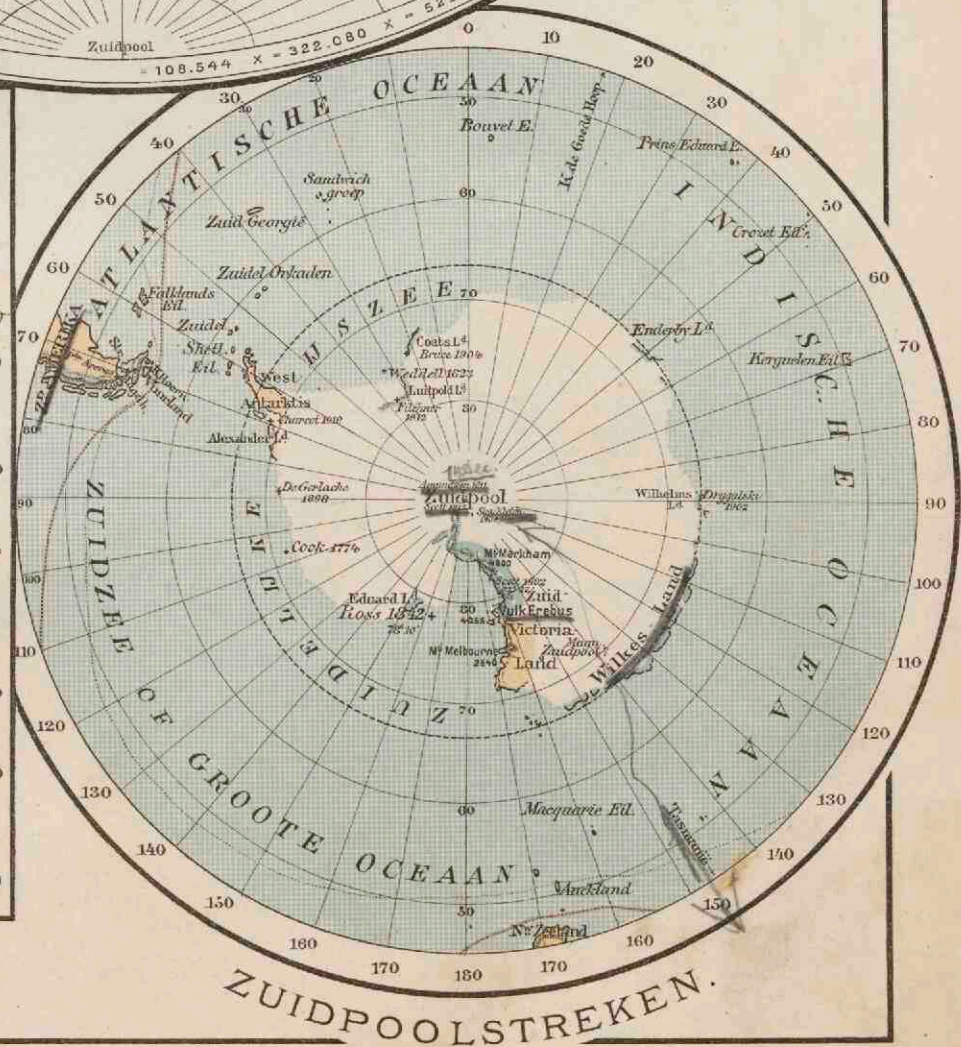

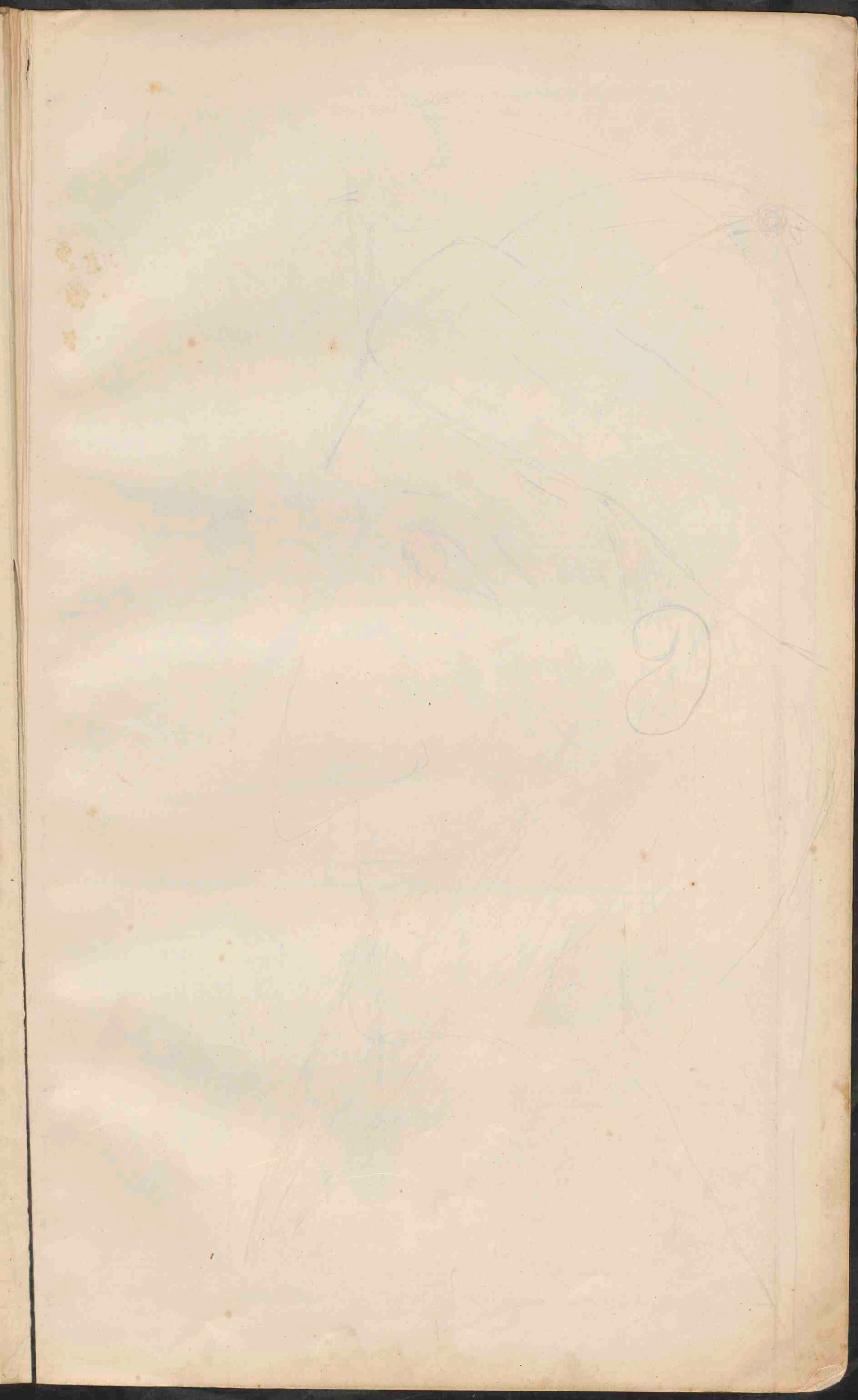

DE BELANGRIJKSTE STOOMVAARTLIJNEN VOOR HET WERELDVERKEER, ONDER NEDERLANDSCHE VLAG.

(Geregule dienste.)
STOOMVAART M.P.I. 'NEDERLAND' van Amsterdam via Southampton - Lissabon - Tanger - Algiers - Genoa Port-Saïd - Colombo - Sabang - Singapore naar Batavia (34 dagen), Cherbon, Semarang, Soerabaja.
ROTTERDAMSCH LLOYD van Rotterdam via Southampton - Lissabon - Tanger - (Gibraltar) - Marseille - Port-Saïd - Colombo naar Padang, Batavia (34 dagen), Cherbon, Semarang, Soerabaja.
STOOMVAART M.P.I. 'OCEAN' van Amsterdam via Liverpool naar Pinang, Singapore, Batavia (30 dagen), Semarang, Soerabaja.
KONINKL. W.-I. MAILDIENST van Amsterdam naar Paramaribo (7 dagen), Demerara, Trinidad, Curacao, Cumana, Guanta, La Guaira, Puerto Cabello, Curacao, Jamaica, Aux Cayes, Port au Prince, New-York en terug via Havre.
HOLLAND-AMERIKA LIJN van Rotterdam via Boulogne-sur-Mer en Halifax naar New-York (9 d.) en van Rotterdam naar Newport-News (13 d.).
Van Rotterdam naar Quebec en Montreal (9 d.).
Van Rotterdam naar Boston (13 d.).
Van Rotterdam naar Baltimore (13 d.).
Van Rotterdam naar Philadelphia (13 d.).
Van Rotterdam naar Savannah (13 d.).
Van Rotterdam naar San Francisco (na opening van het Panamakanaal).
KONINKLIJKE HOLLANDSCHE LLOYD van Amsterdam via Duinkerken op Buenos Aires, Montevideo en Brazilië.
KONINKL. NEDERL. STOOMVAART M.P.I. van Amsterdam en Rotterdam naar alle belangrijke havens in Noortzee (vasteland), Oost- en Middellandse Zee, alsmede van Rotterdam naar de Levant, Alexandrië en Syyrië.
INDISCHE LLOYD van Rotterdam naar Bombay en Karatsji.
STOOMVAART M.P.I. 'ZHELAND' van Vlissingen naar Quebec (London) en Rotterdam van Amsterdam en Rotterdam naar Londen en Hull.
Wm. H. MÜLLER EN Co's BATAVIJELIJN van Rotterdam naar Londen.
KONINKLIJKE PAKETVAART M.P.I. tusschen de havens van den O.-I. Archipel.
JAVA-CHINA-JAPAN LIJN van Batavia via Samarang - Soerabaja - Makassar naar Hongkong, Sjanghai, Yokohama, Kobe en via Amoy en Hongkong terug.
JAVA-BENGALIJN van Batavia naar Rangoen en Calcutta.
JAVA-AUSTRALIË LIJN van Batavia naar Sydney en Melbourne.
KONINKL. NEDERL. MIJ. TOT EXPLOITATIE VAN PETROLEUMBONNEN IN NEDERL. INDIE van Sumatra naar Oost-Azië, naar de Zwartee Zee en naar Amerika.
AMERICAN PETROLEUM COMPANY van Rotterdam, Amsterdam en Antwerpen naar New-York en Philadelphia.
Wm. H. MÜLLER EN Co's ALGEMEENE SCHIEPVAART M.P.I. van Rotterdam op de erthevens in Zweden, Spanje en Afrika, en op Aberdeen en Middele-borough.

VOORNAAMSTE STOOMVAARTLIJNEN, WAARMEDE VERSCHIEPING ONDER VREEMDE VLAG PLAATS HEFT VAN UIT AMSTERDAM - ROTTERDAM.

(Geregule dienste.)
UNION CASTLE LINE van Southampton naar Kaapstad, Port Elizabeth (Algoa baai), East London, Port Natal (Durban), Delagoa-baai, Beira.
WHITE STAR LINE van Southampton naar New-York.
GREAT EASTERN RAILWAY COMPANY (Harwich-Hoek van Holland route) van Rotterdam naar Londen.
ALLAN LINE van Liverpool naar Quebec en Montreal.
GUINARD LINE van Liverpool naar New-York.
CANADIAN PACIFIC RAILWAY STEAMSHIP LINE van Southampton naar Quebec en Montreal.
DEUTSCHE OOSTASIATISCHE KOMPAGNIJ van Kopenhagen via Rotterdam naar St. Thomas en Britsch en Nederlandsch West-Indië en van Kopenhagen naar Pinang, Singapore en Oost-Azië.
DAMPSCHEFFFAHRTGESELLSCHAFT ARGO van Hamburg via Rotterdam naar Oporto en Lissabon en naar Marokko en van Rotterdam naar Liban.
NIPPON-YUSEN-KAISHA van Rotterdam naar Singapore, Hongkong, Yokohama, Kobe, Moji en Nagasaki.
ROYAL MAIL STEAM PACKET COMPANY van Southampton naar West-Indië en Central-Amerika.
RED STAR LINE van Antwerpen naar New-York en Philadelphia.
PENINSULAR AND ORIENTAL ST. N. OY van Londen naar Japan en Australië.
BIRBY LINE van Liverpool naar Rangoen.
DUITSCH-OOSTAFRIKA LIJN van Hamburg - Rotterdam naar (Dover), Lissabon, Tanger of Algiers, Marseille of Genoa, Napels, Port-Saïd, Soes, Aden, Bombay, Zanzibar, Dar-es-Salaam, Mozambique, Beira, Delagoa-baai, Port Natal (Durban).
HAMBURG-AMERIKA LIJN van Rotterdam naar Pinang, Singapore, Hongkong, Sjanghai, Kobe, Yokohama.
DUITSCH-AUSTRALIËSCHE DAMPSCHIFF-GESELLSCHAFT van Rotterdam via Kaapstad naar Australië en terug via Java naar Amsterdam.
HAMBURG-SÜDAMERIKAISCHE DAMPSCHIFF-GESELLSCHAFT van Rotterdam naar Rotterdam.
AMERIKA LIJN van Santos naar Rotterdam.
DAMPSCHEFF-GESELLSCHAFT HANSA van Rotterdam naar Bombay en Karatsji en van Rotterdam naar Colombo, Madras en Calcutta.
DAMPSCHEFF-GESELLSCHAFT NEPTUN van Rotterdam op alle havens van de Noord- en Oostzee.
DUITSCH-LEVANTE LIJN van Rotterdam naar de Adriatische Zee en Levant.
ELDER DEMPSTER LINE van Hamburg via Rotterdam naar de Westkust van Afrika, vice versa.
NORDDEUTSCHE LLOYD van Rotterdam naar Pinang, Singapore, Hongkong, Sjanghai, en terug via Java naar Amsterdam.
COMPAGNIE GÉNÉRALE TRANSATLANTIQUE van Havre naar New-York en Central-Amerika.
MESSAGERIES MARITIMES van Marseille naar Japan en Australië.
MARITIEM DIENST VOOR DEN ROEMEENSCHEN STAAT (Westerlijn) van Rotterdam naar de Roemeense havens.
WILSON LINE van Hull naar Oost- en Middellandse Zee en naar New-York - Boston.
STOOMVAARTMAATSCHAPPIJ ADRIA van Rotterdam naar de Adriatische Zee.
WOERMANN LINE van Hamburg via Rotterdam naar de Westkust van Afrika.
HAMBURG-BREMEN-AFRIKA LIJN van Bremen naar de Westkust van Afrika via Rotterdam.
ROLAND LIJN van Bremen via Rotterdam naar Chili en Peru.
URANIUM STEAMSHIP Co. van Rotterdam naar Halifax en New-York.

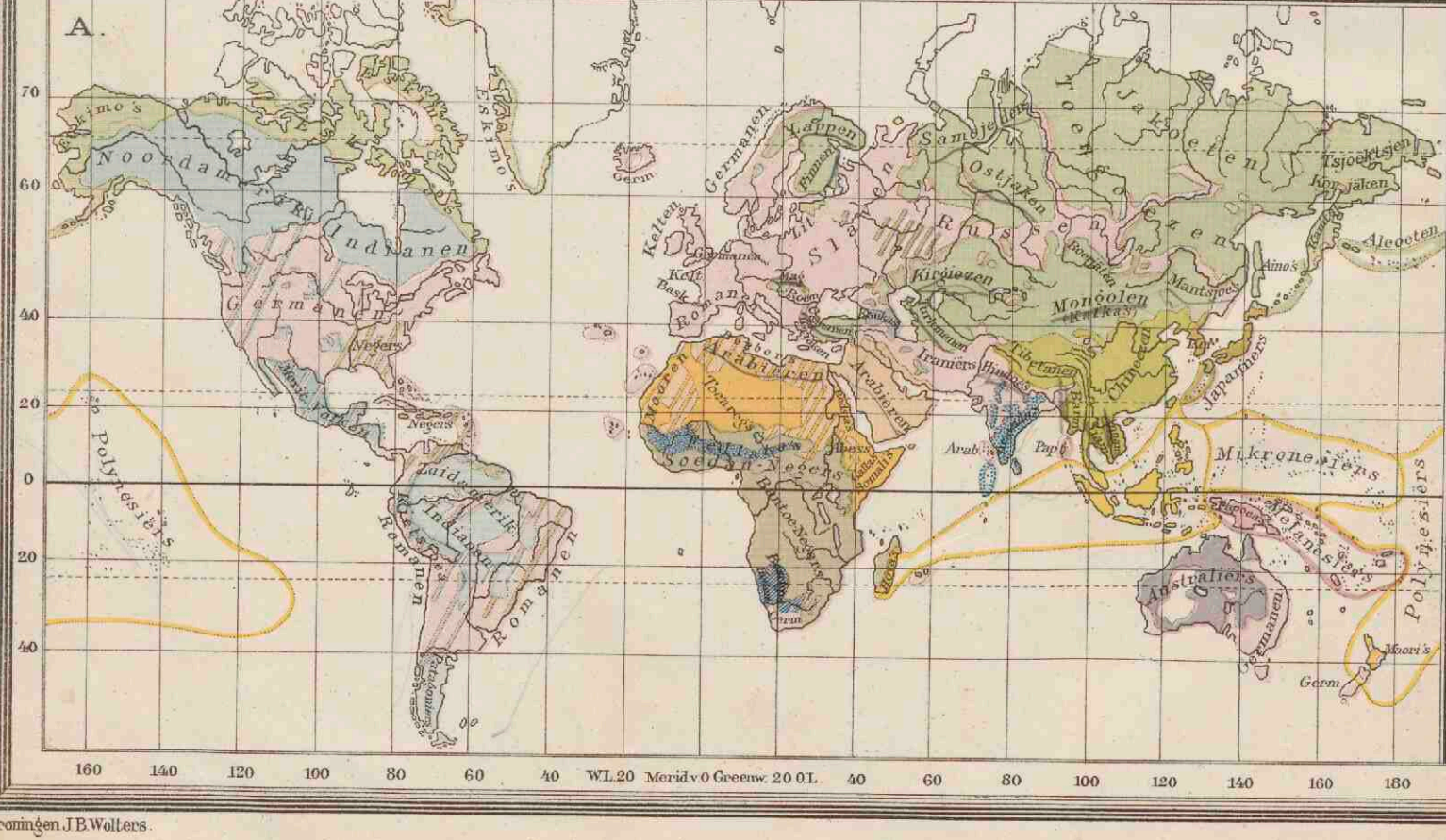
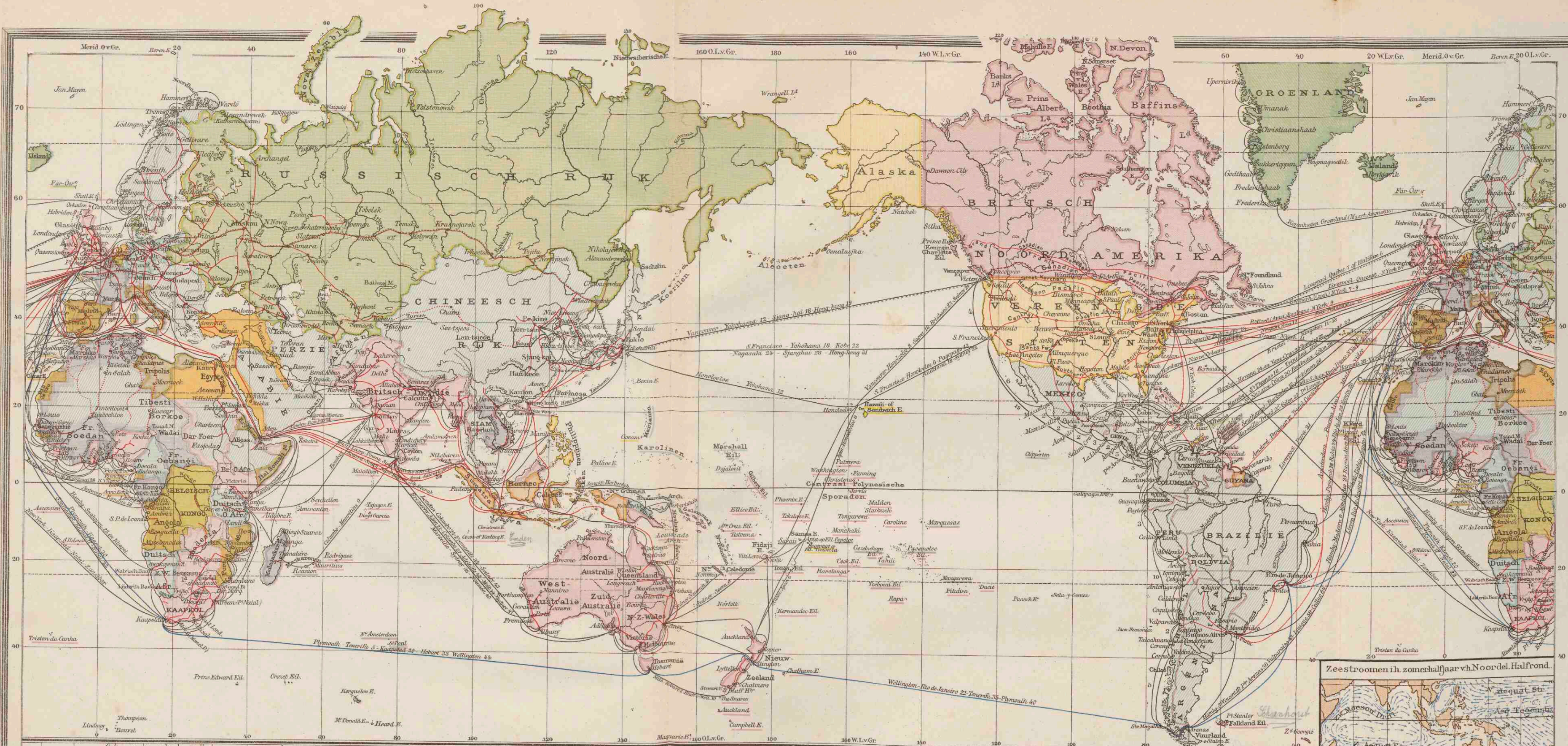

KOLONIËN EN WERELDVERKEER

- Nederlandsch, Duitsch, Italiaansch, Turksch, Britsch, Russisch, Spaansch, Belgisch, Fransch, Portugeesch, Deensch, Vereenigde St. enbezittingen, Staten zonder koloniën.
- Stoombootlijnen, Hot cifer duidt den duur der reis aan in dagen, Kortste route om de Aarde (in dagen), Belangrijke Spoorwegen, Snelweg met meer dan 300.000 reiz.

MENSCHENRASSEN

- Kaukasisch of Blank ras, Indo-Europeaan of Indo-Germanen, Hamieten, Kaukasusvolken, Indianen, Noordamerikaansche Indianen, Meksicaan en Kriekja-volken, Drawida's, Maleisiers, Papoea's, Mongolen, Zuidoostelijke Mongolen, Koreanen en Japanen, Noordelijke Mongolen, Eskimo's en Beringsvolken, Negers, Soedan-Negers, Polinesische, Bantoe-Negers, Hottentotten en Boschjesmarmen.

DICHTHEID VAN BEVOLKING

- minder dan 1 mensch. op 1 KM², 1-10 menschen, 10-30, meer dan 200.

ZEESTROOMEN

- in het winterhalfjaar v.h. Noordel. Halfrond, Warme stroom, Koude stroom, De breedte van de stroom is aangeduid door de relatieve dichtheid der pijljes.

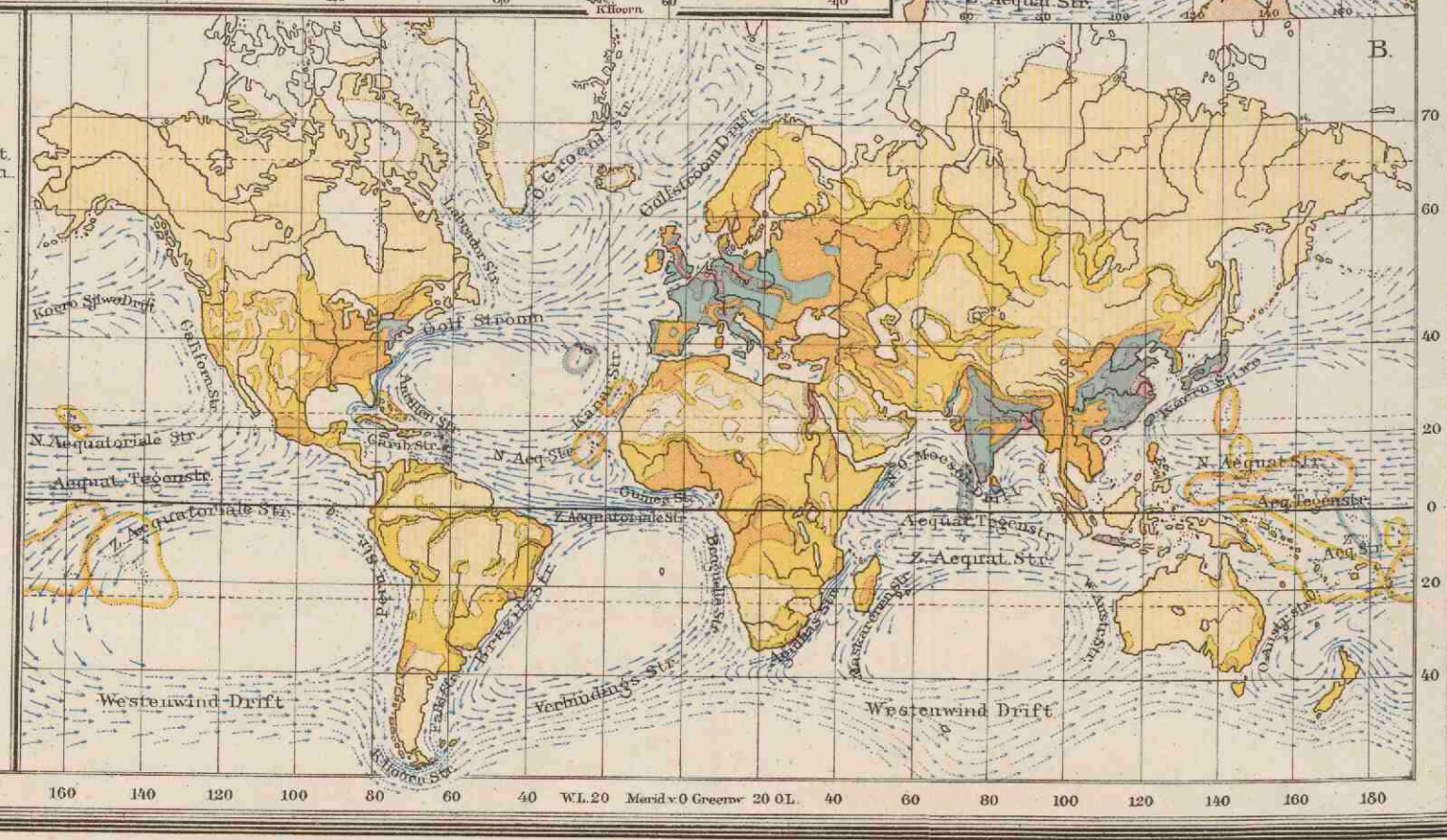

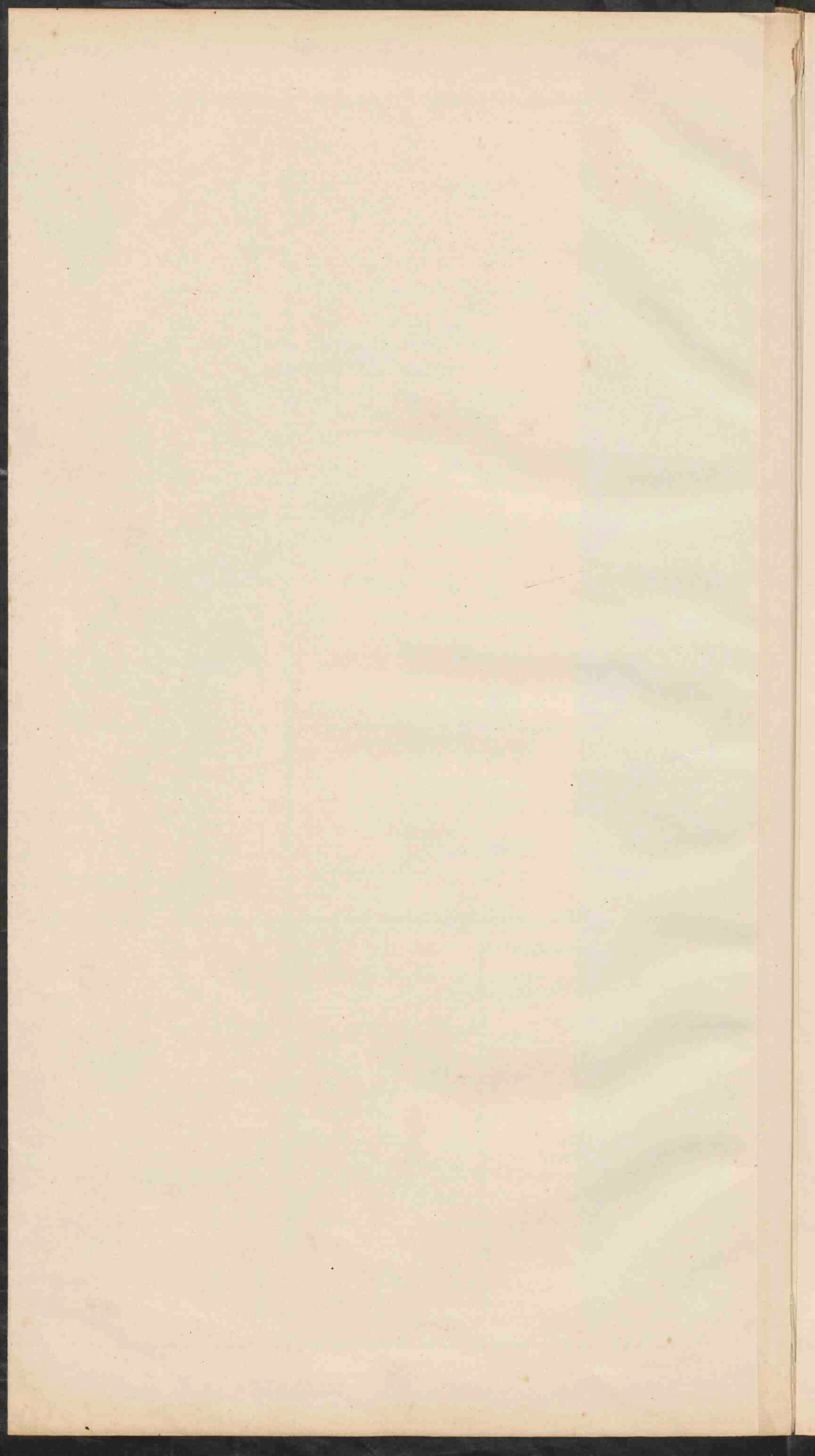

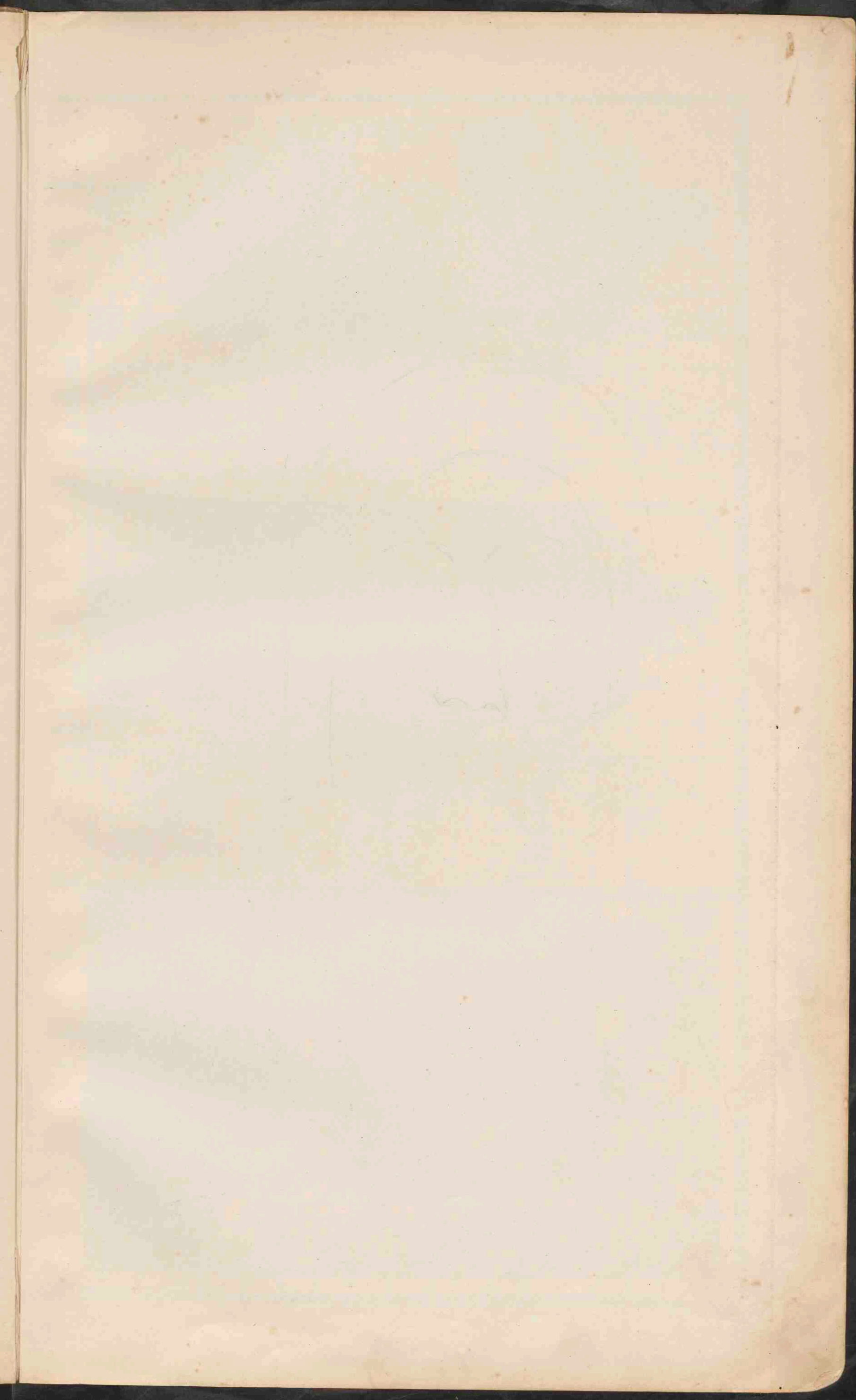

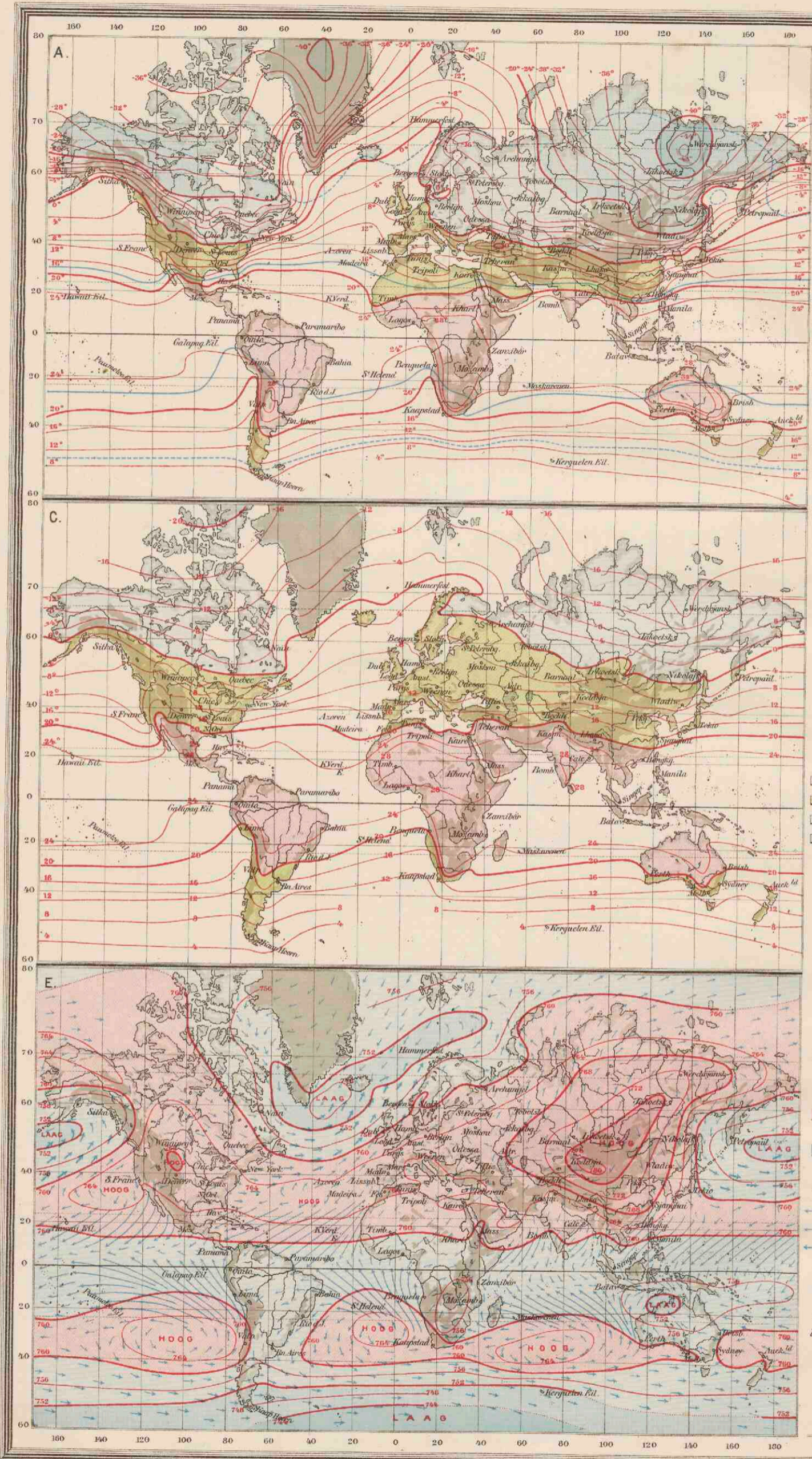

A. JANUARI - ISOTHERMEN.
B. JULI - ISOTHERMEN.
C. JAAR - ISOTHERMEN.
 (In graden Celsius.)

- Boven +20°
- van +20° tot 0°
- van 0° tot +20°
- van +20° tot +30°
- beneden +20°

— 10° Isothermen van de warmste maand (grenzen der koude zonen.)
 — 10° Isothermen van de koudste maand (grenzen der tropische zone.)

D. ISOAMPLITUDEN.
 Gemiddelde jaarlijkse temperatuurverschillen tusschen de warmste en de koudste maand, in graden Celsius.

- 1-15° Aquatoriaal en subklimaat.
- 15-20° Overgangsklimaat.
- 20-30° Landklimaat.
- 30° beneden 60° Uiterste landklimaat

E. ISOBAREN EN WINDEN in Januari.
F. ISOBAREN EN WINDEN in Juli.

- Streken met hoog en laag luchtdruk.
- Streken met laag en hoog luchtdruk.

De pijlen geven de gemiddelde windrichting aan.

- Oostelijke winden.
- Veranderlijke winden.
- Kragtige winden.
- Matige winden.
- Flaauwe winden.

Op alle kaarten zijn de streken boven 1000 M. aldus aangegeven.

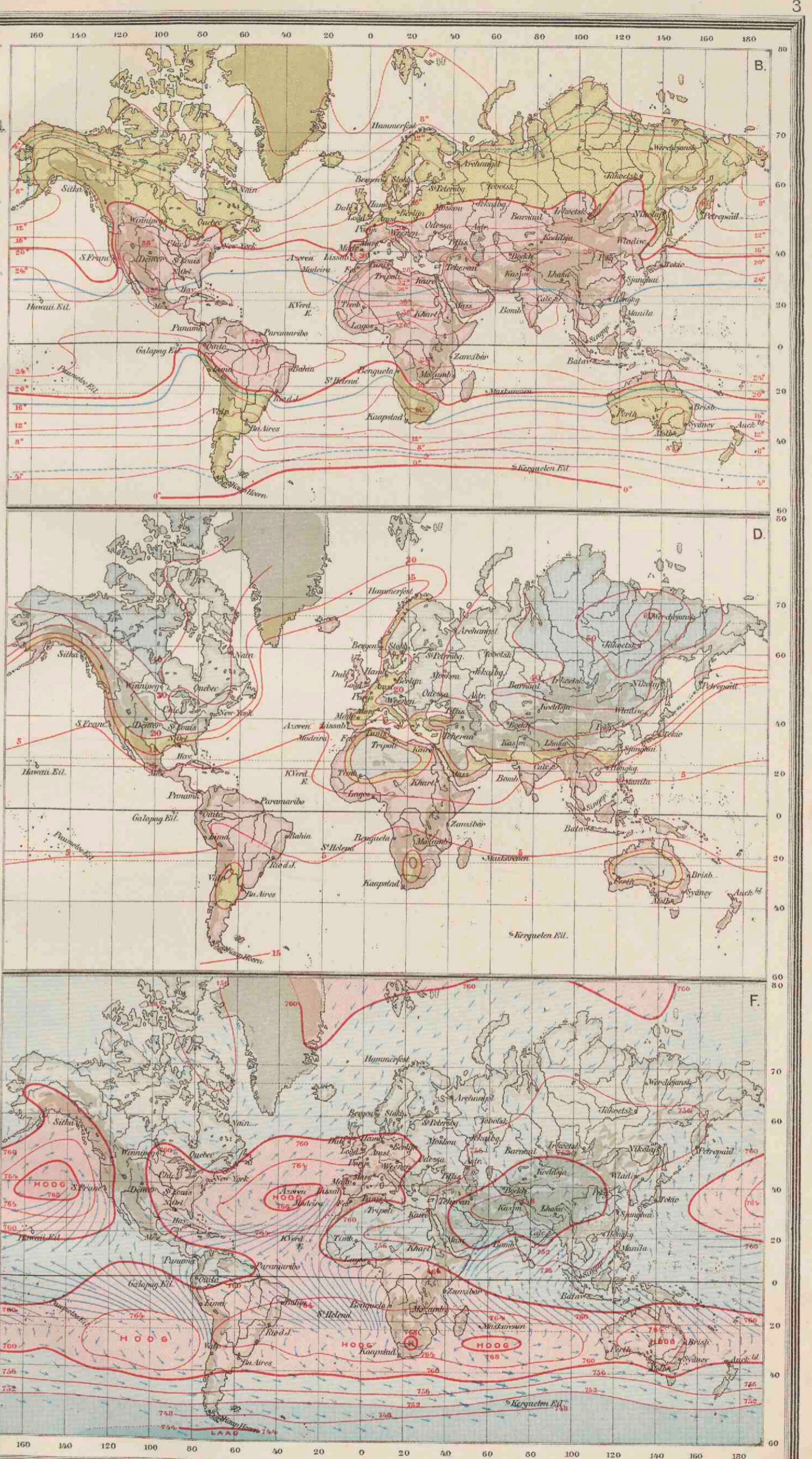

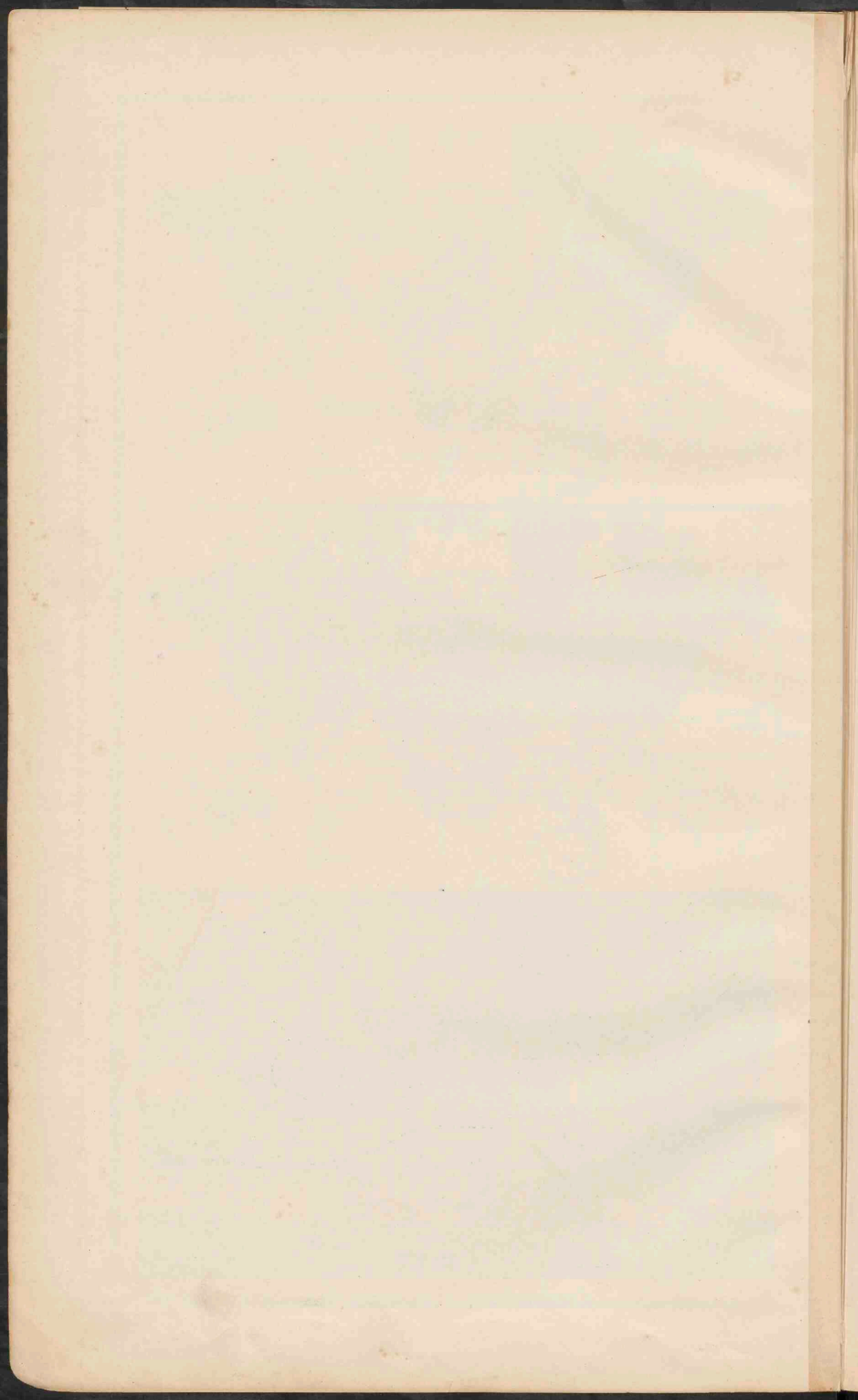



EUROPA.
Schaal 1:13.000.000.

10 20 30 40 50 60 70 80 90 100 110 120 130 140 150 160 170 180 190 200 210 220 230 240 250 260 270 280 290 300 310 320 330 340 350 360 370 380 390 400 410 420 430 440 450 460 470 480 490 500 510 520 530 540 550 560 570 580 590 600 610 620 630 640 650 660 670 680 690 700 710 720 730 740 750 760 770 780 790 800 810 820 830 840 850 860 870 880 890 900 910 920 930 940 950 960 970 980 990 1000 Kilometers.

Zee tot 200 M.	Zee 200-2000 M.	Zee dieper dan 2000 M.
Laagland beneden den Zeespiegel.	Laagland.	Hoogland.
Heuveland en laag Bergland.	Middelgeb. en Hoogland.	Hooggebergte en Hoogland.
Bergketten en kolommen hoger dan 1000 M.	Tundra s.	Wooftijnen.
Zandwatermeren s. Begijn v.d. bevr.baarheid der rivieren.	Moerassen.	
Hoogtecijfers (staand) en Diepte cijfers (liggend) in Meters.		

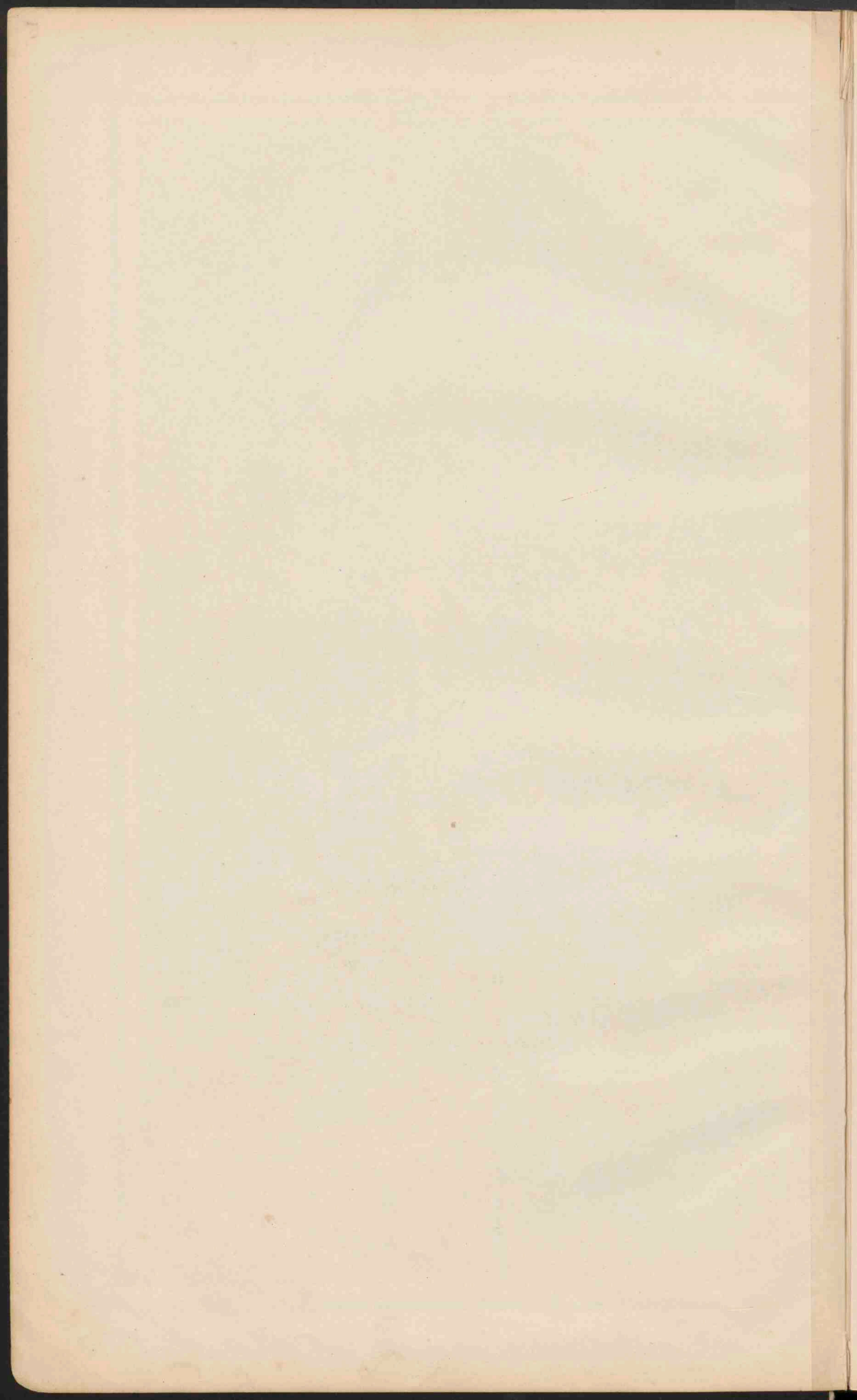

Handwritten notes in the top left corner, possibly indicating a scale or specific geographical details.



EUROPA
 Schaal 1: 15.000.000.

10 5 0 10 20 30 40 50 60 70 80 90 100 Geogr. mijlen.
 100 50 0 100 200 300 400 500 600 700 Kilometer.

- PLAATSEN van meer dan 1 mill. inw.
- PLAATSEN 1 mill. tot 500.000 inw.
- Plaatsen 500.000 - 100.000
- Plaatsen 100.000 - 50.000
- Plaatsen minder dan 50.000

De hoofdsteden zijn onderstrept.
 — Belangrijke spoorwegen.
 — Grote rivieren.

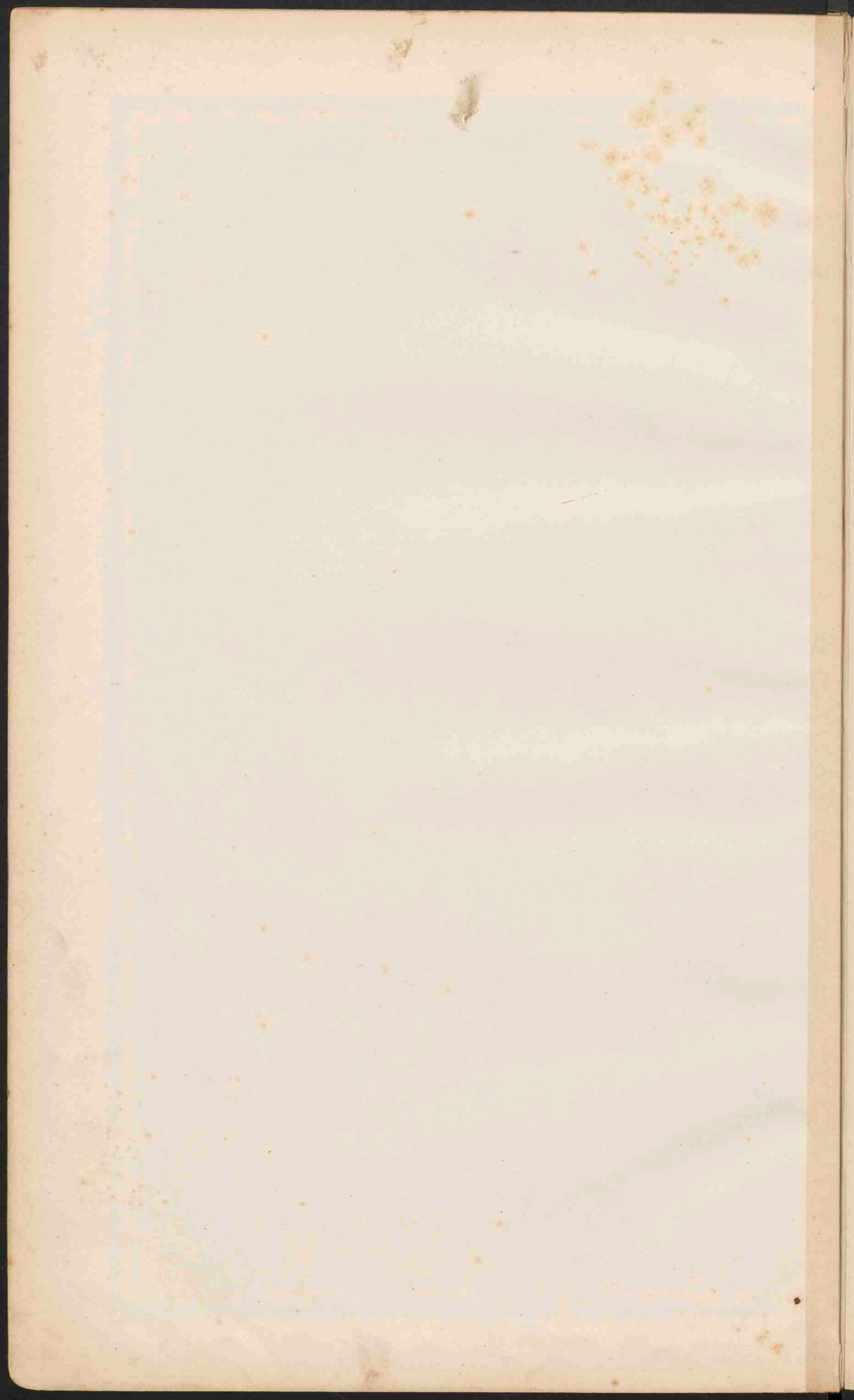

Mid- West- en Zuid Europe. 6



INDUSTRIESTREK VAN MIDDEN-ENGLAND.
Schaal 1:1750.000.

MIDDEL-WEST-EN ZUID-EUROPA.
Schaal 1:10.000.000.

RUHR-WUPPER-INDUSTRIESTREK.
Schaal 1:1750.000.

■ PLAATSEN van meer dan 1 mill. inv. (Op de kaart van Industriegebieden)
 ● Plaatsen 1 mill. tot 500.000 inv. worden koninkrijk onderscheiden
 ○ Plaatsen 500.000 tot 100.000 inv. plaatsen van 10.000 tot 250.000 inv.
 ◊ Plaatsen 100.000 tot 50.000 inv. van minder dan 25000 inv.
 □ Plaatsen minder dan 50.000 inv.
 De namen van de havens met meer dan 1 mill. ton in en uitvoer
 jaarlijks zijn onderstreept, die met meer dan 5 mill. dubbelen.
 — Spoorwegen & lijnen v.d. bevaarbaarheid der rivieren.
 — Vism. Stroomgebieden — Steppen. — Woonstapelen. — Woonlijnen
 — Vism. Brakwatergebieden. — Visscherijen — Spoorwegen
 — Kadebanen — Maken. — Tenijn. — Korallen.
 — Sardijnen en Anjeris. — Verechte Visc.



LONDEN.
Schaal 1:500.000.
1. Tower, 2. Parliament, 3. Victoria Park, 4. Tower, 5. Parliament, 6. St. Paul, 7. Westminster Abbey, 8. St. James's Park, 9. Greenwich, 10. British Museum.

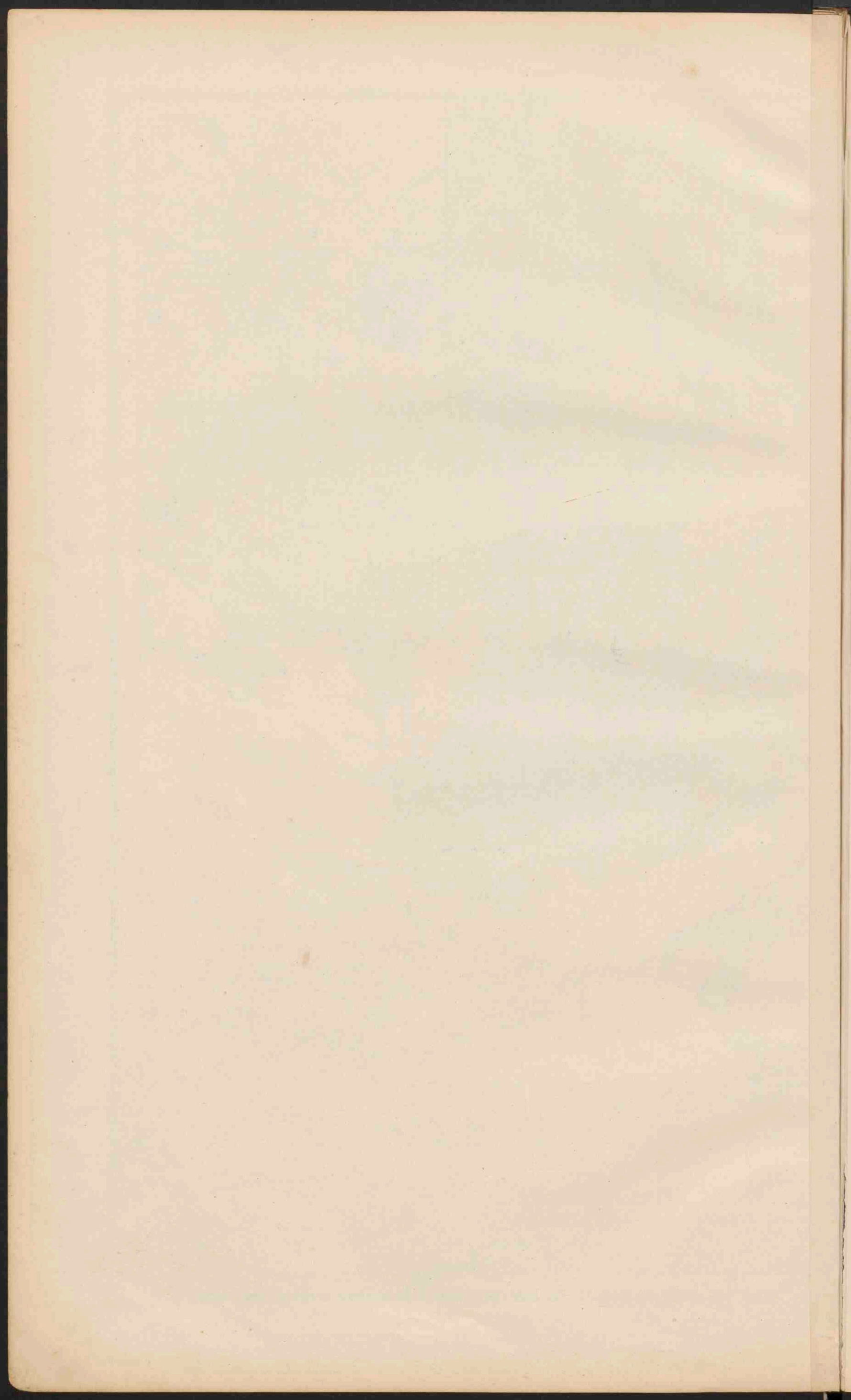

Rustone v. Europe 7

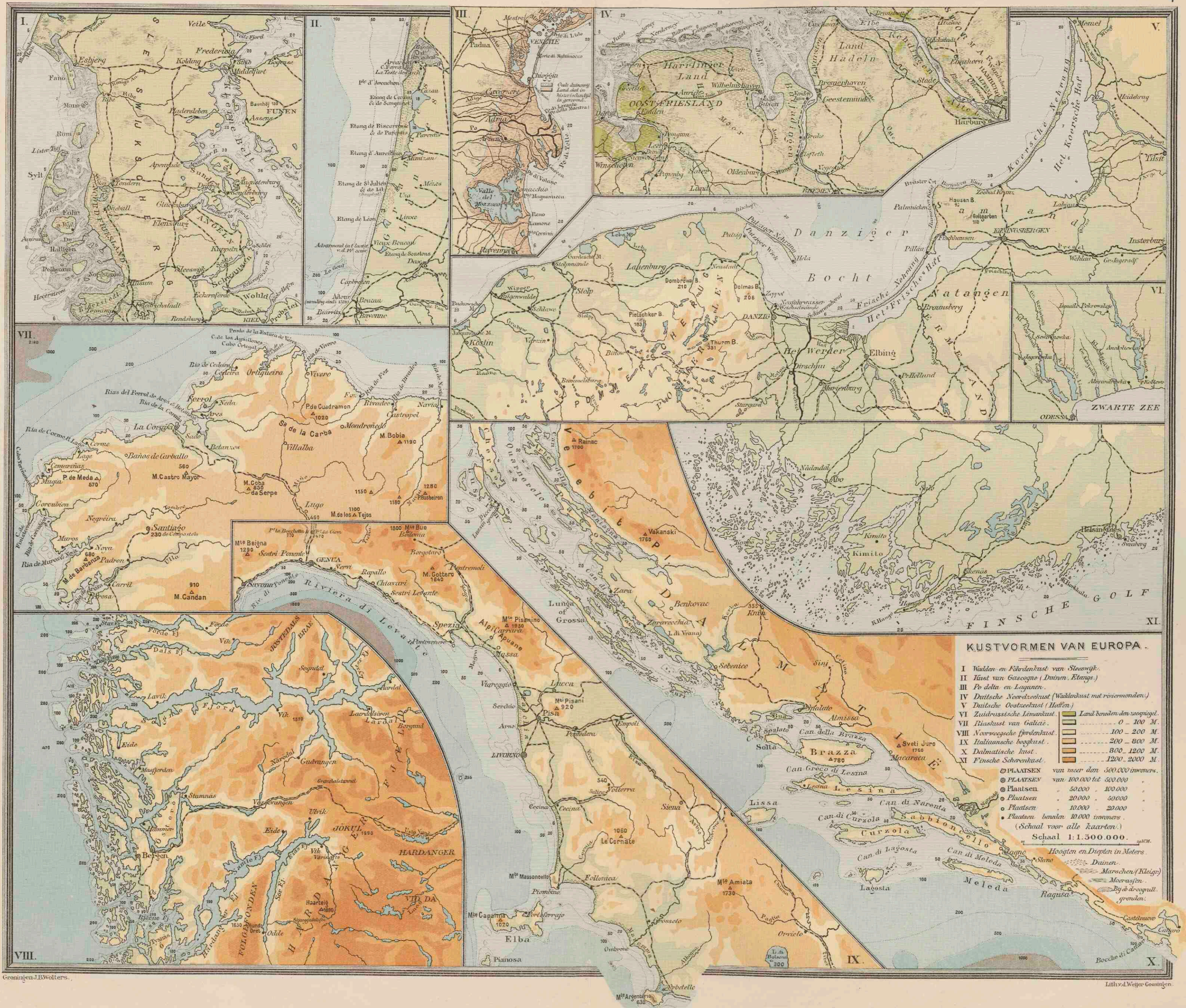

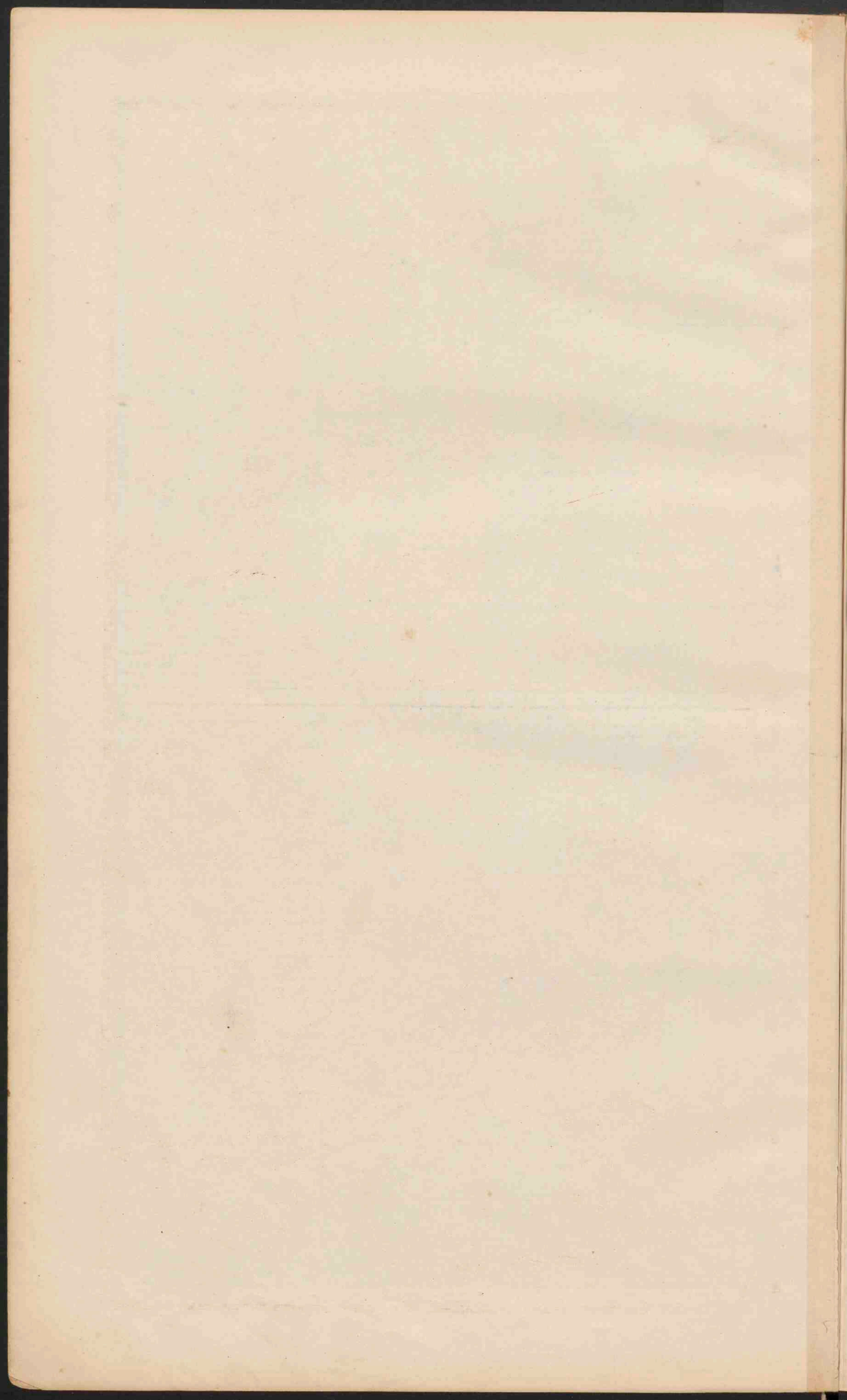

DE VOLKSSTAMMEN VAN EUROPA.

INDO-EUROPEANEN.

- Germanen (Duitschers, Nederlanders, Engelschen en Skandinaaviers).
- Romaanen (Franschen, Walen, Spaanschen, Portugeezen, Italianen, Rhaetiaanen, Roemenen, Grieken, Slavieren, Litouwen en Letschen).
- Kelten (Galen, Ieren en Bretonen).
- Indiers, Armeniers, Tataren, Osseten, Koerden en Perzen.
- Albaneezen.
- Slaven:
- Oost-Slaven (Groot-Wit-Russen, Russen, Poolen).
- West-Slaven (Polen, Tschechen, Sloeken en Slovenen).
- Zuid-Slaven (Slovenen, Kroaten, Serviers en Bosniërs).
- Litauwers, Letouwers en Lotten.



DICHTHEID VAN BEVOLKING.

- Over 200 inwoners per km².
- 150 - 200.
- 100 - 150.
- 75 - 100.
- 50 - 75.
- 25 - 50.
- 10 - 25.
- 1 - 10.
- minder dan 1.



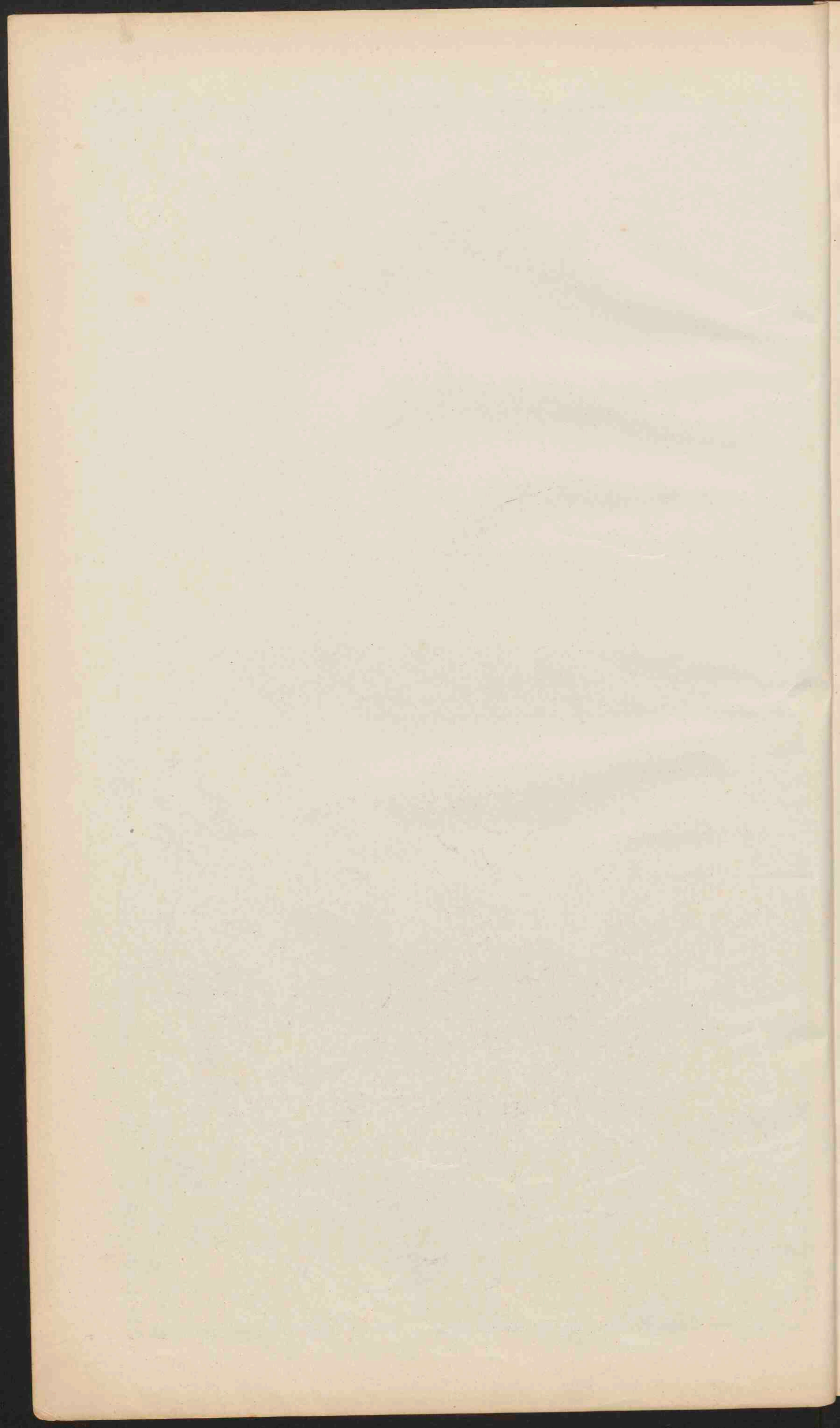

NEDERLAND. GRONDSOORTEN.

Schaal 1:800.000.



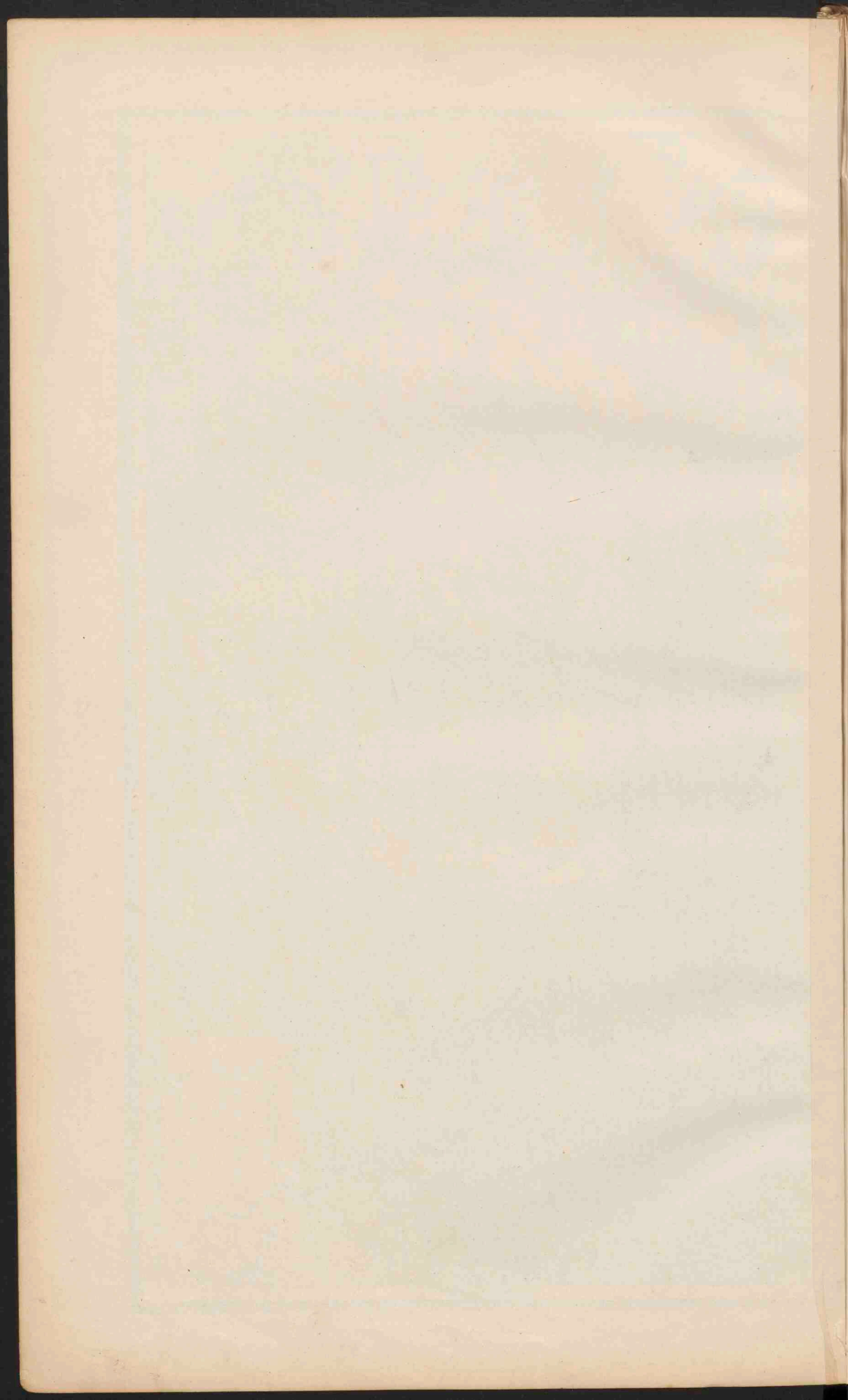

Reboulant.

10

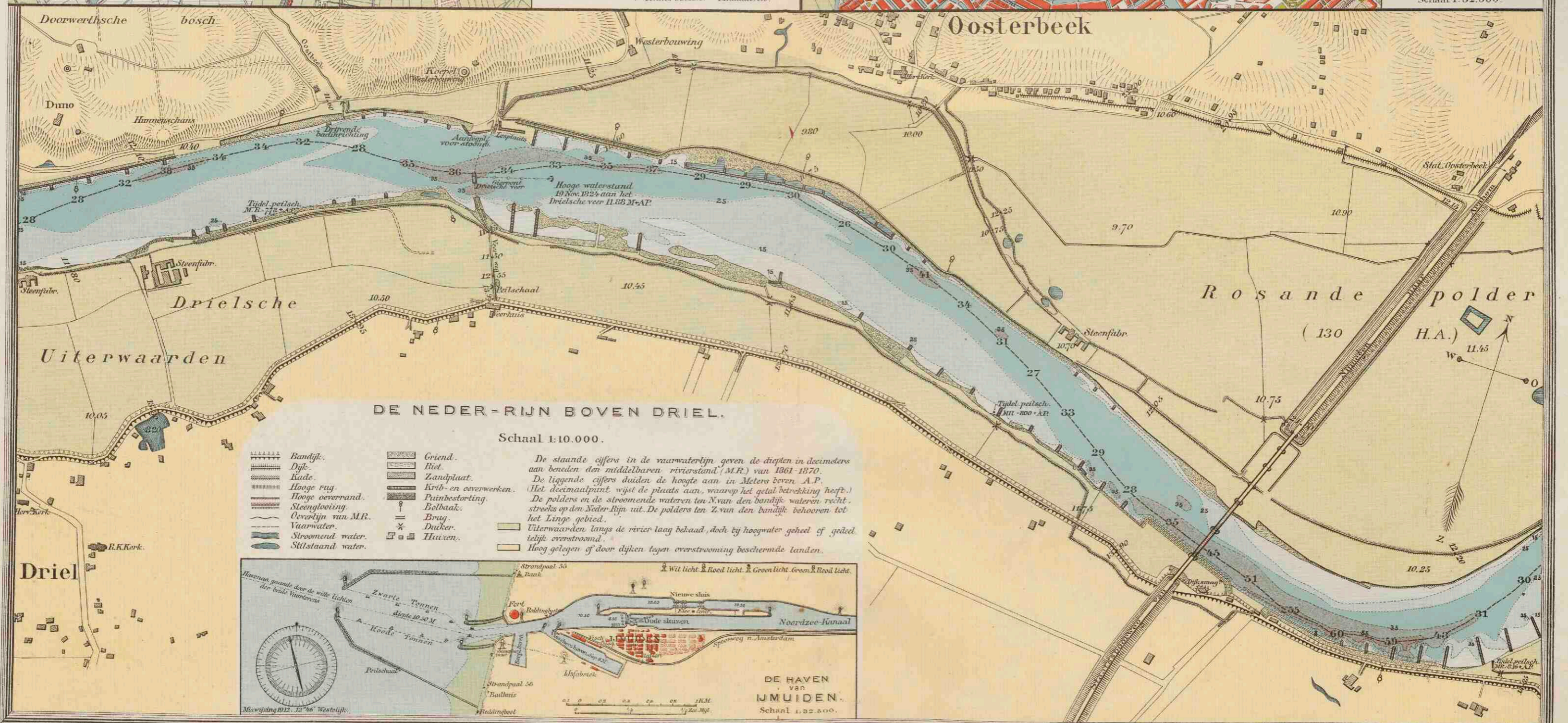
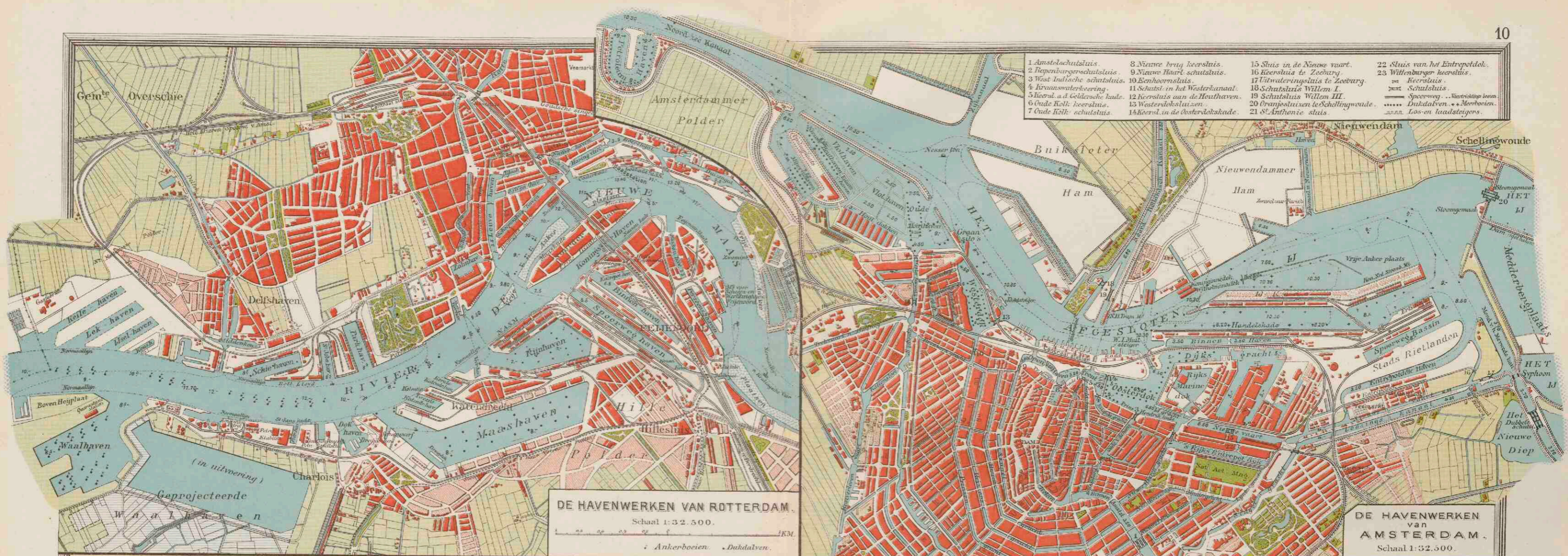

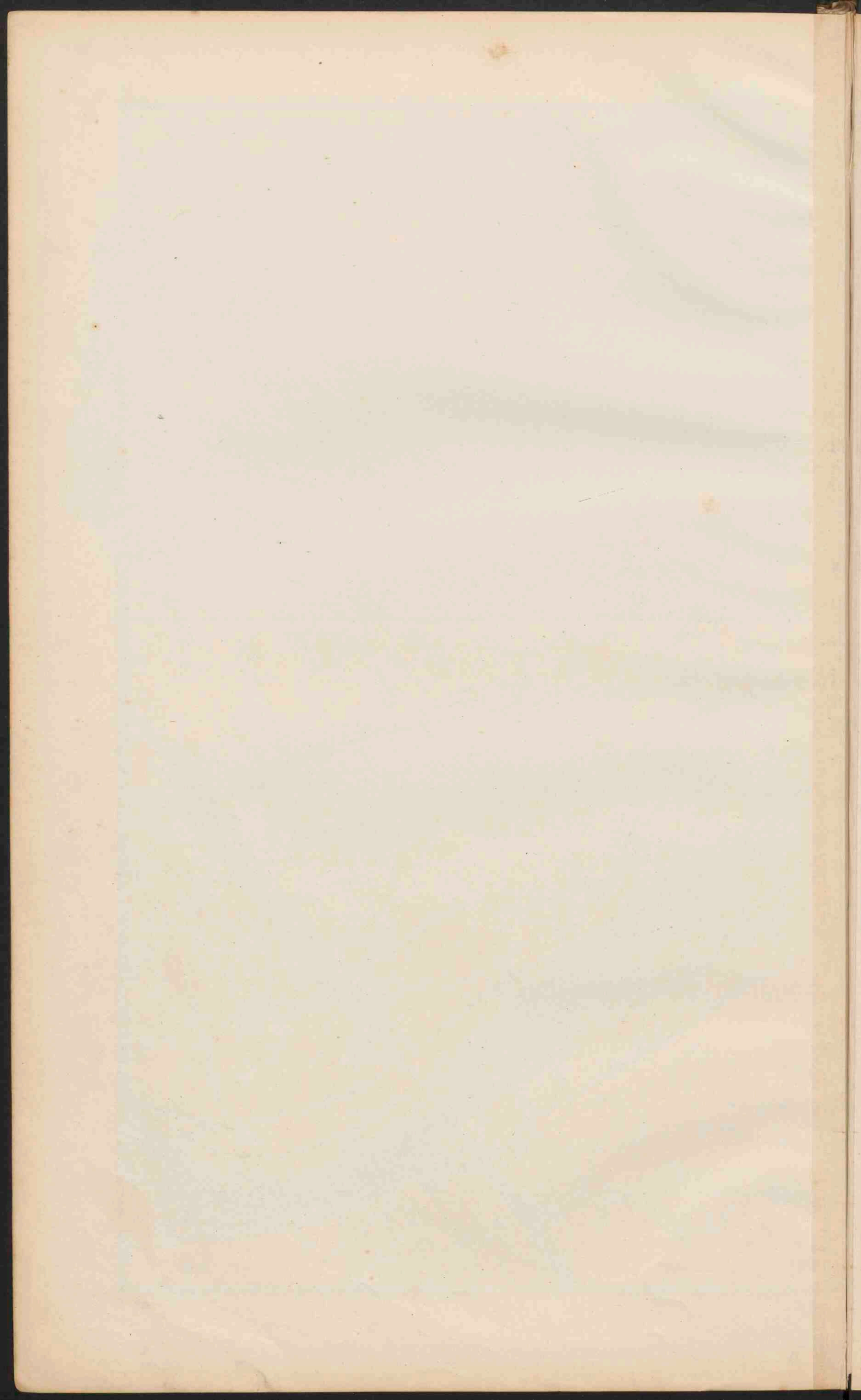

Faint vertical text on the left margin, possibly bleed-through from the reverse side of the page.

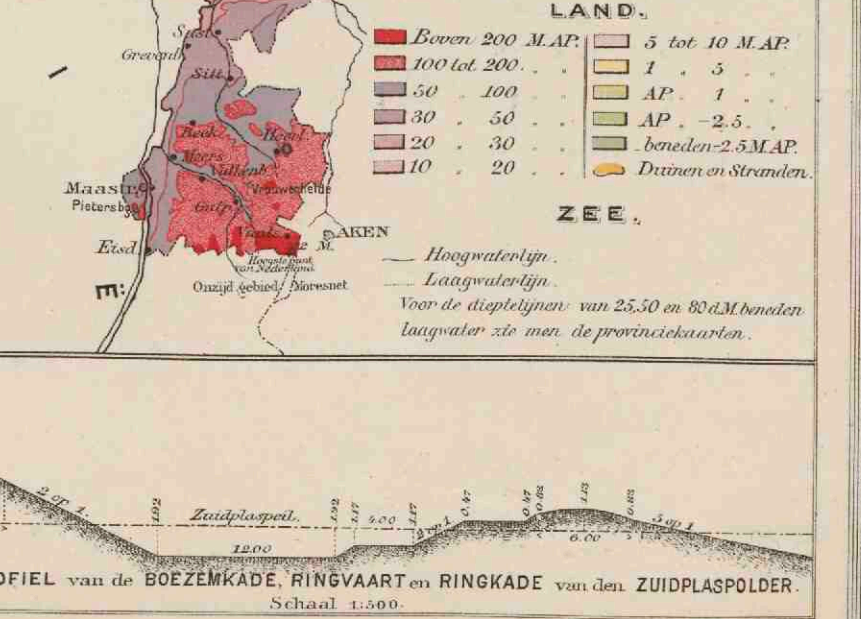
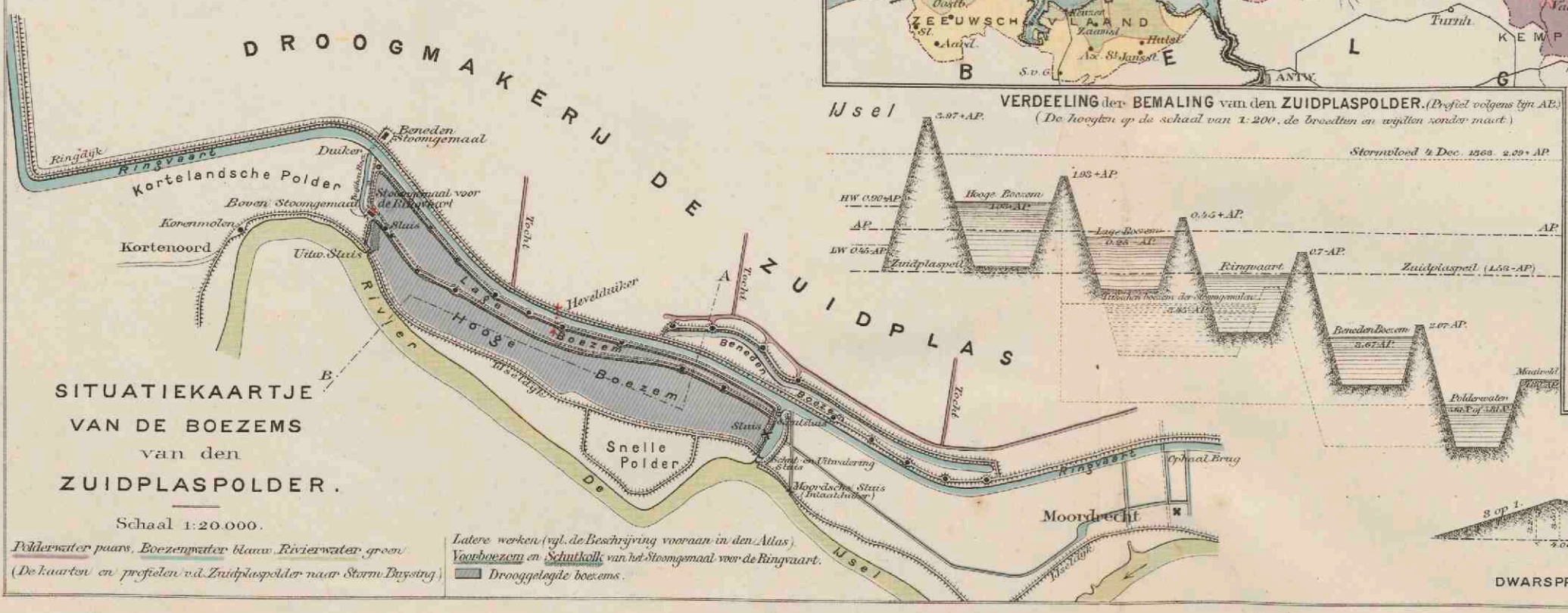
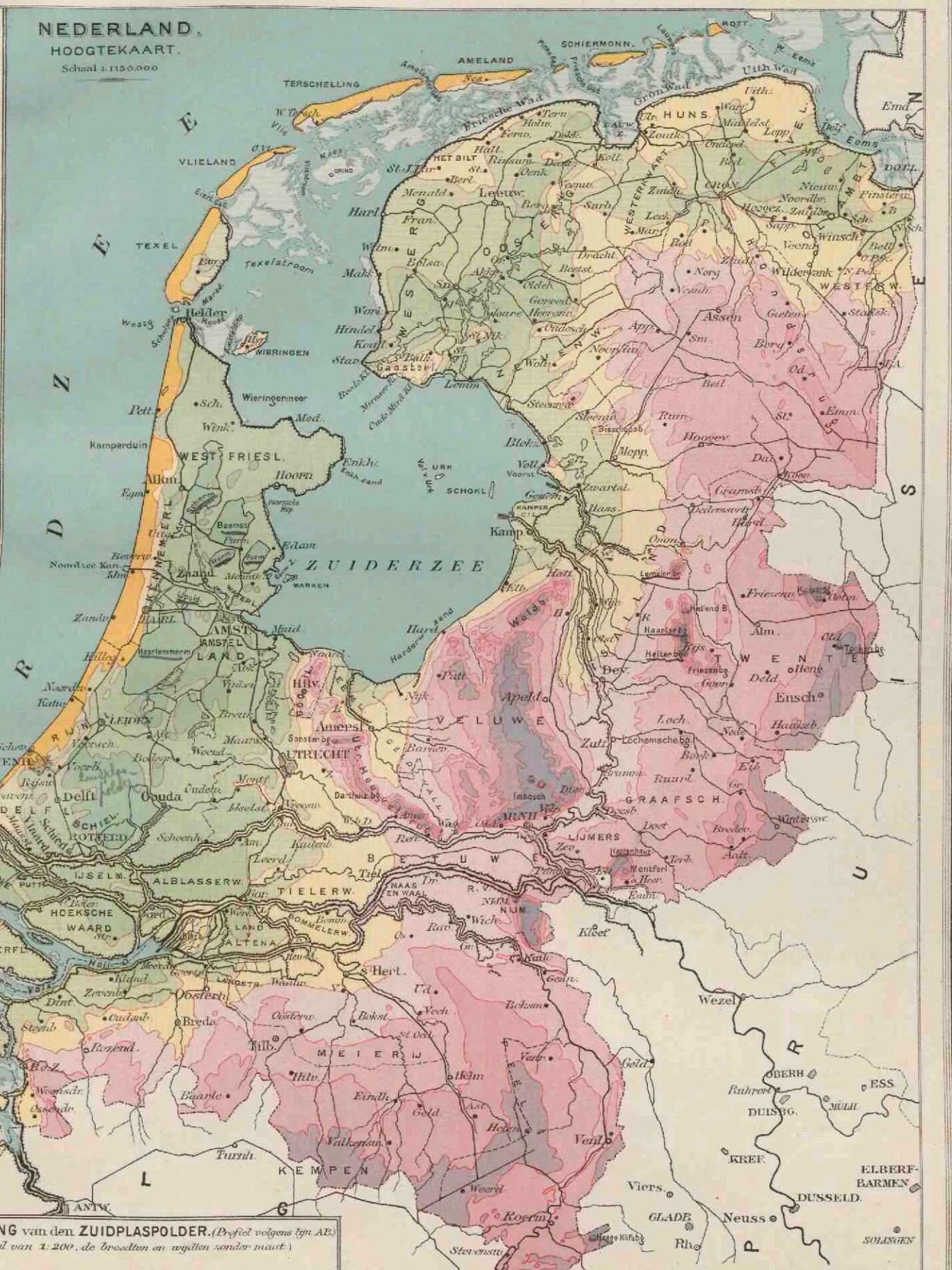

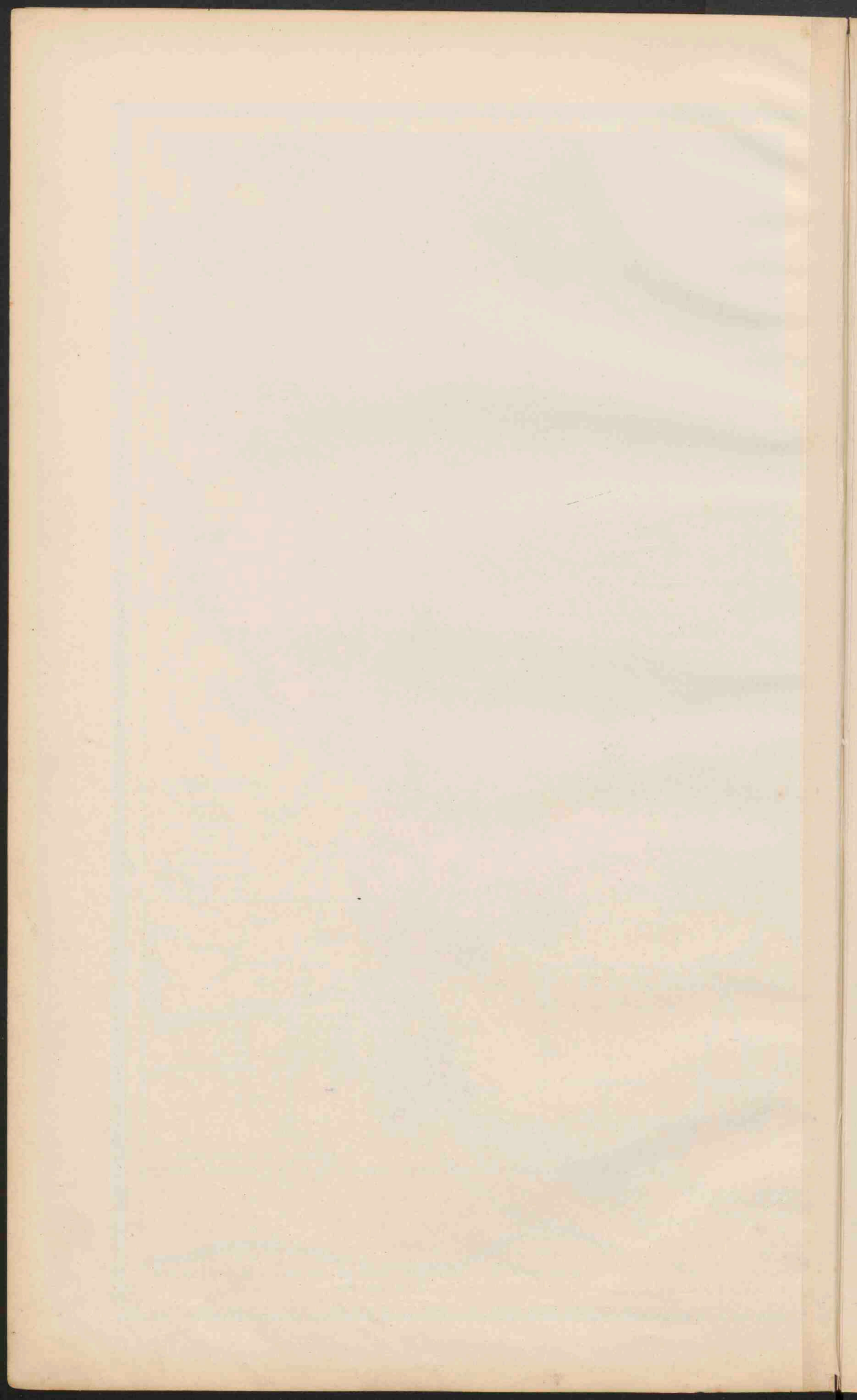

NEDERLAND. OVERZICHTSKAART.

Schaal 1:800.000.

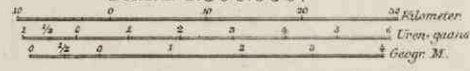

- Rivieren, die met de zee in open verbinding staan.
- Rivieren, die stroom en. van het buitenwater afgesloten.
- Boezemwater.
- Uiterste Plaggen.
- Kanalen. Voorspoor zij tot de grote waterwegen behooren, zijn ze aangegeven.
- Dijken langs de zee of de open rivieren.
- Hoogwaterlijn. Laagwaterlijn.
- De bij de droogvallende gronden zijn lichtblauw gekleurd.
- Spoorwegen. --- id. in ontwerp of in aartleg.
- PLAATSEN van meer dan 100.000 inv.
- PLAATSEN van 50 - 100.000.
- Plaatsen van 20 - 50.000.
- Plaatsen van 10 - 20.000.
- Plaatsen van minder dan 10.000 inv.



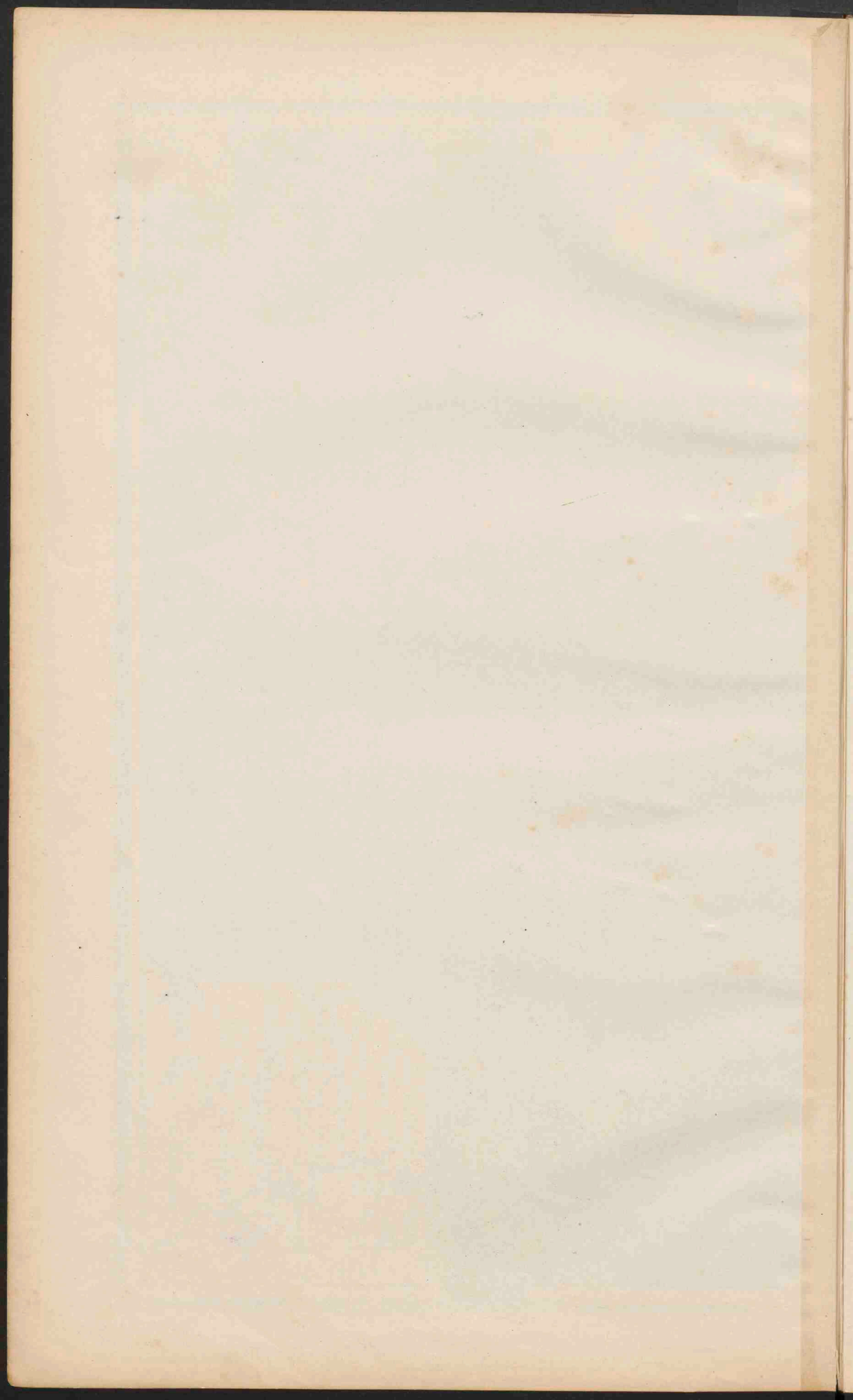



**NOORD-EN ZUID-HOLLAND
EN UTRECHT.**

Handwritten note:
K. B. van
Nieuwe-...
...

Handwritten note:
Alkmaar
Hooft
Purmerend

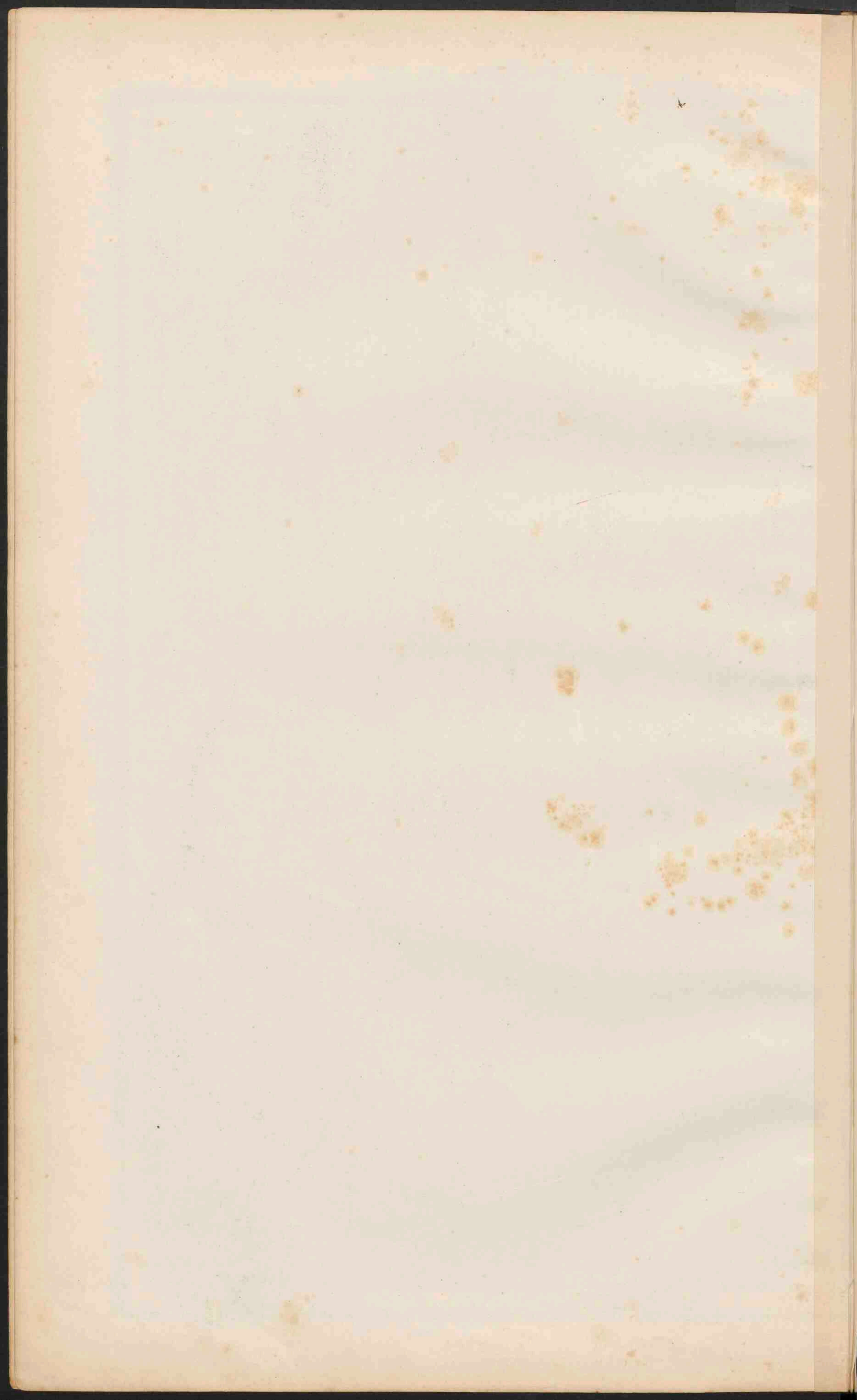

Groningen, Friesland, 14
Brento, Overijssel.



GRONINGEN, FRIESLAND,
DRENTE EN OVERIJSEL.

Schaal 1:400.000.

Lith. d. Weijer Groningen.

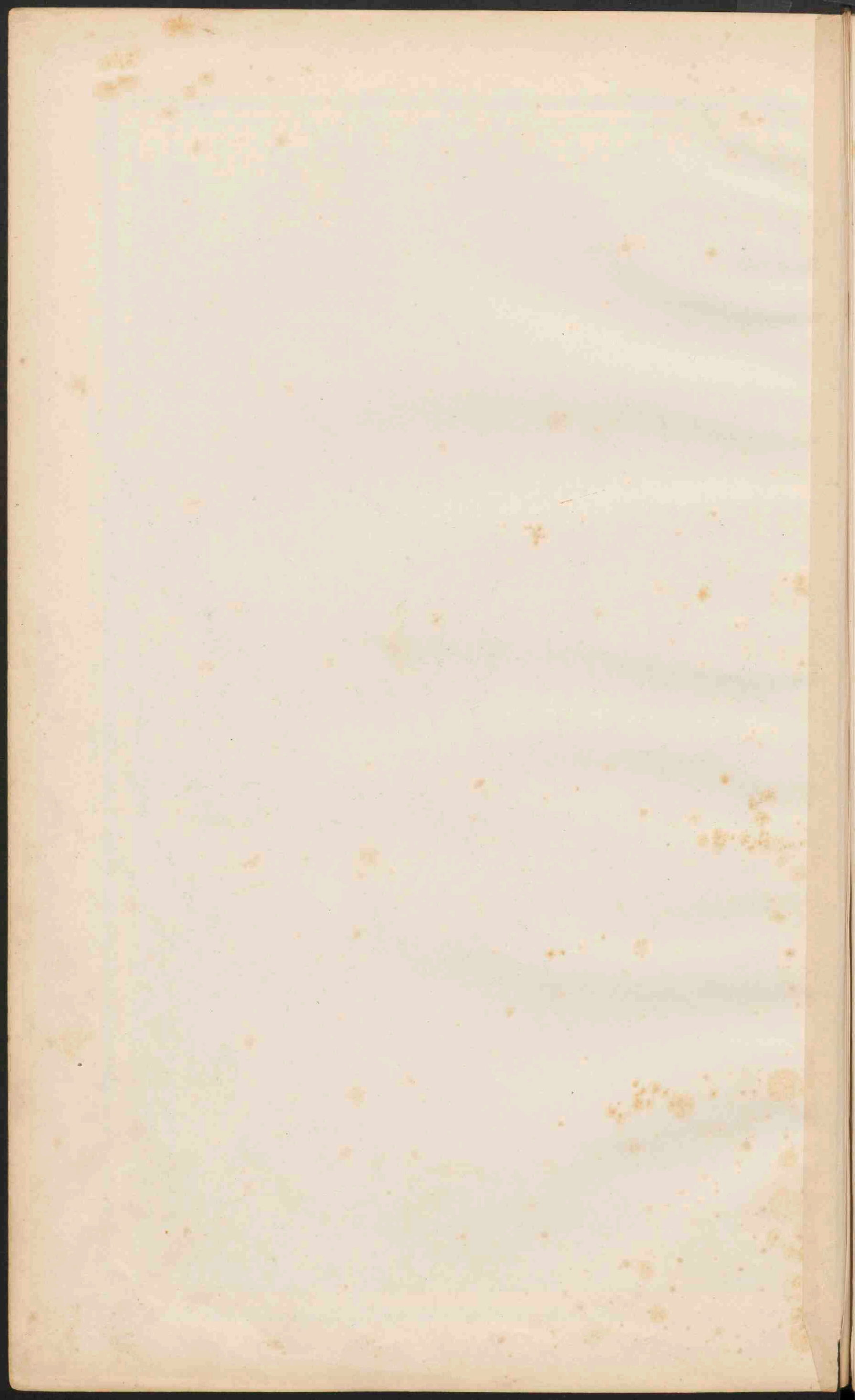

Gabalas - N. Orabant, 15

Edo = o logd. ed, est = ignis roquu. Zief Gimm. Über das verheuen der Leiden. Berlin 100.



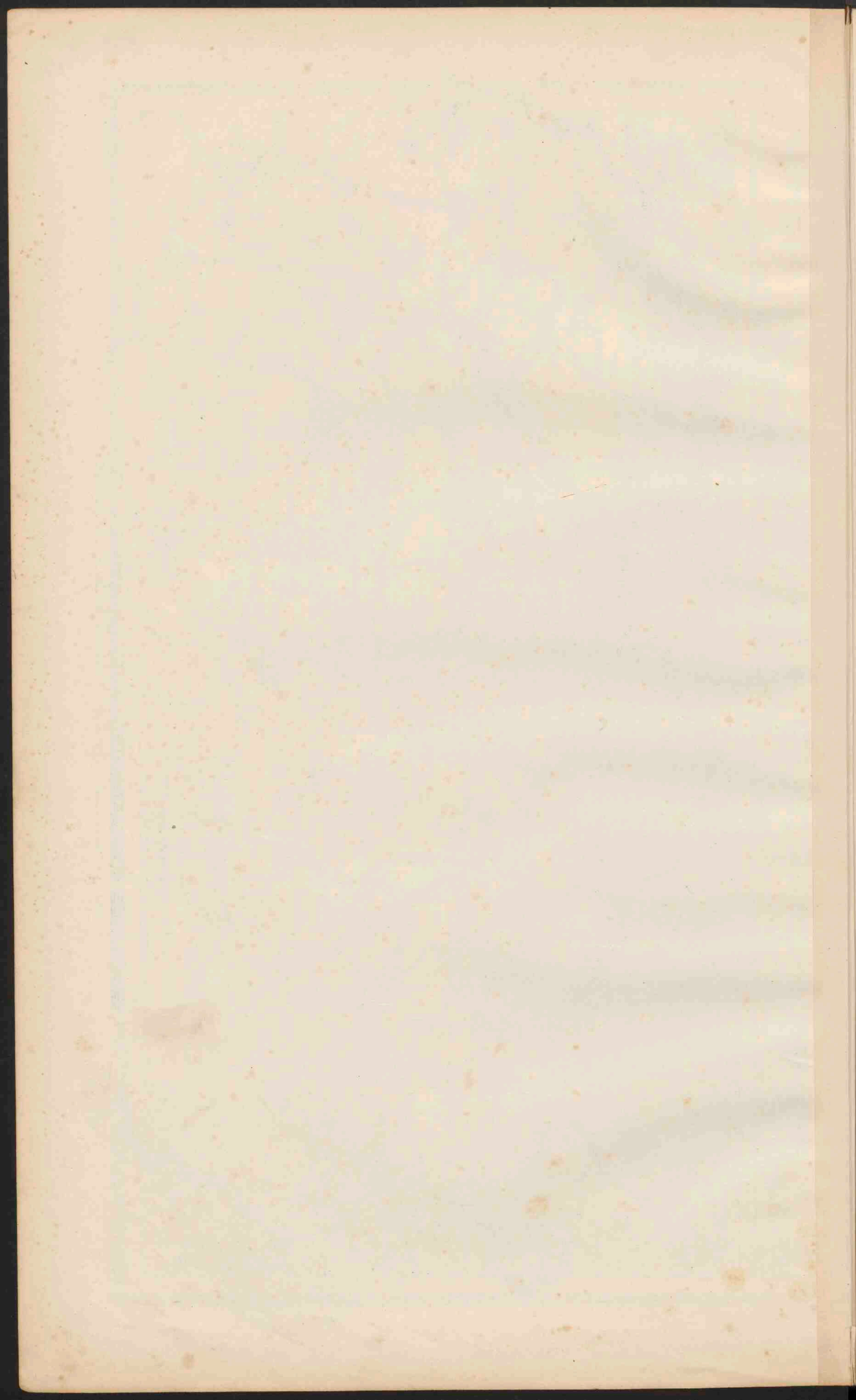

ZEELAND.

Verklaring voor de provinciekaarten.

- De kleuren voor de grondsoorten zijn dezelfde als op kaart 9.
- Droommakerijen.
 - Bij of droogvallende gronden.
 - Duinch en Stuwende zanden.
 - Vastgelegde zanden.
 - Hoogwaterlijn.
 - Laagwaterlijn.
 - Lijn van 25 d.M. beneden laagwater.
 - Lijn van 50 d.M.
 - Lijn van 80 d.M.
 - De wateren, die steeds vrij afstroomen, zijn blauw, de overige zwart.
 - Voorvaanste kanalen voor het scheepvaartverkeer.
 - Bewaartbare kanalen en vaarten.
 - Minder goed bewaartbare wateren, meest voor waterafvoer bestemd.
 - Koersluizen.
 - Schutsluizen.
 - Starren.
 - Dijken.
 - Overlaat.
 - opvoeren.
 - id. in enbre of in aanleg.
 - Tramwegen.
 - id.
- PLAATSEN**
- van meer dan 100.000 inwoners.
 - 50.000.
 - 20.000.
 - 10.000.
 - 10.000.
 - minder 10.000.
 - Provinciale grenzen.
 - Fort.
- De namen van enige groote gemeenten, die niet tevens dorpsnamen zijn, zijn aldus: Montenis, Het Bilt, ingescheven.

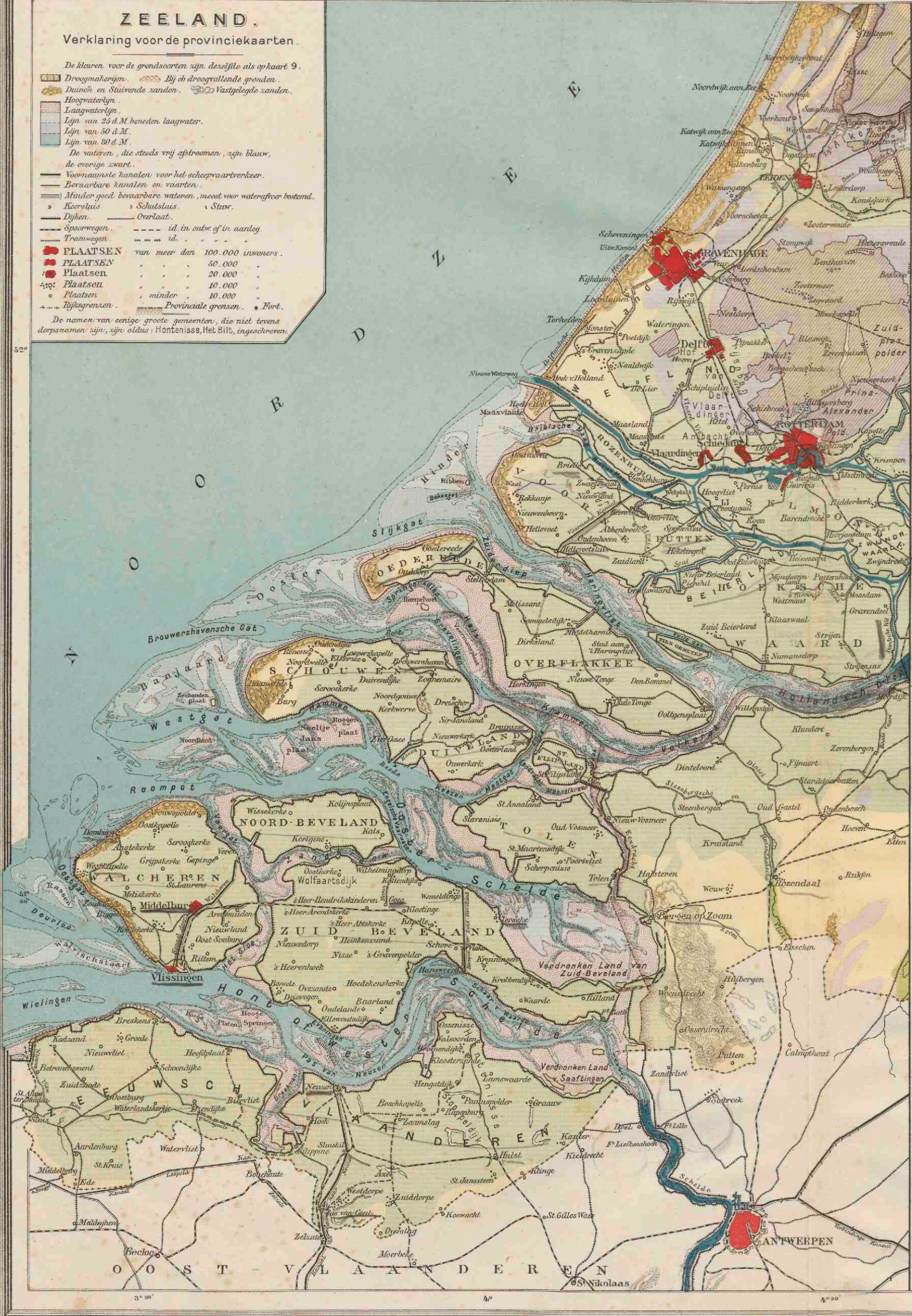

LIMBURG.

† Mijnschacht in exp.

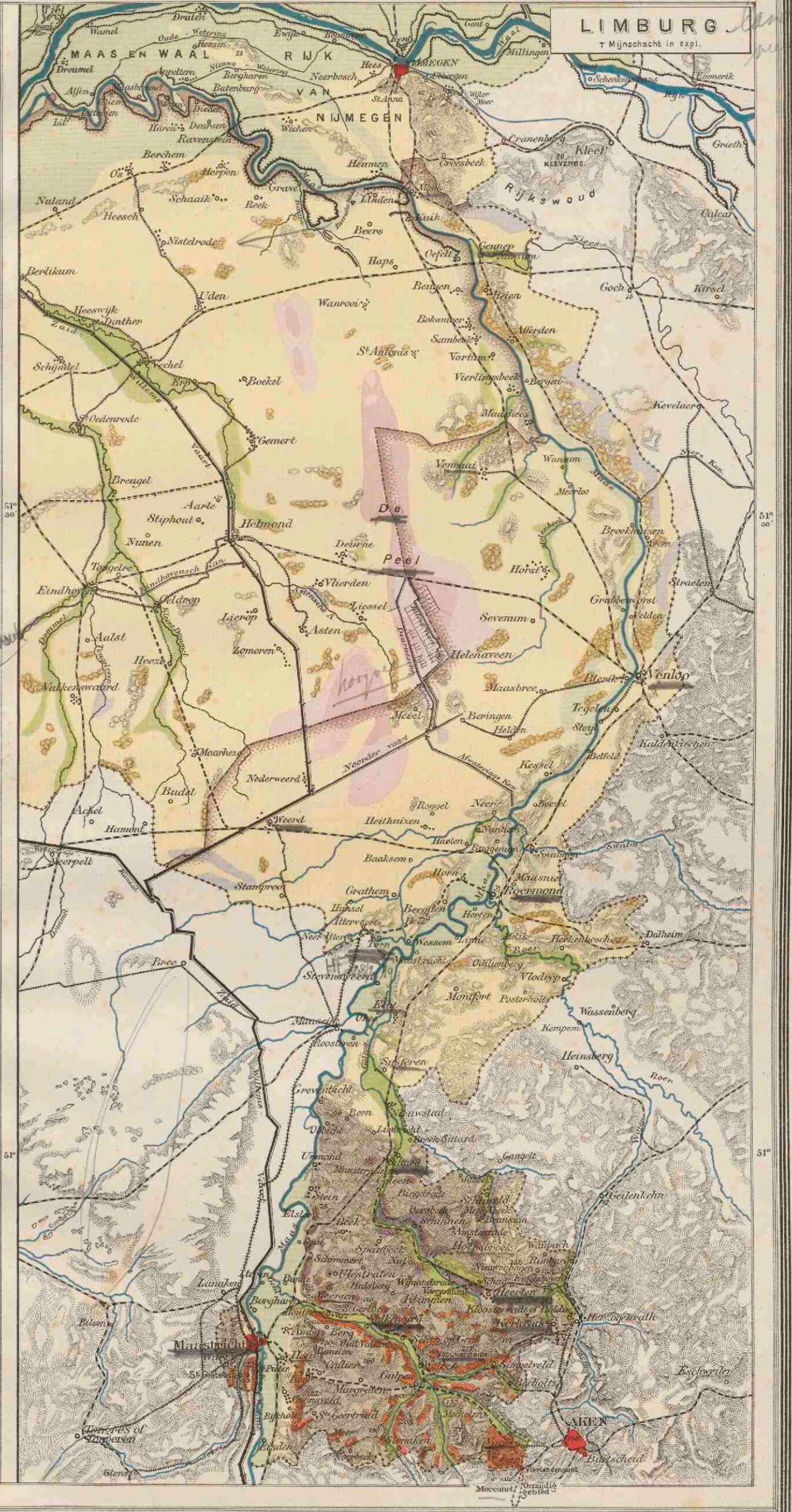

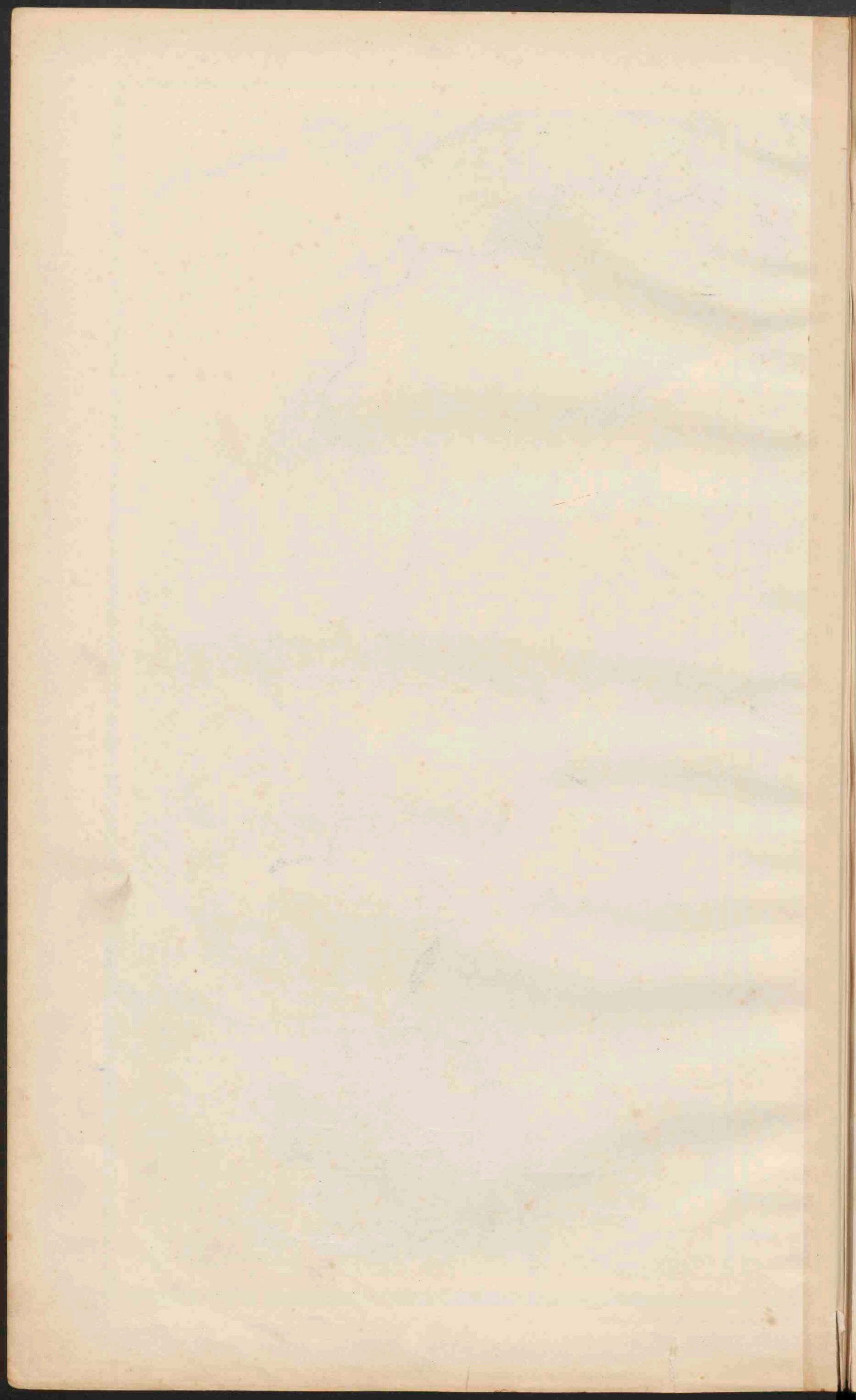

Alger .

17

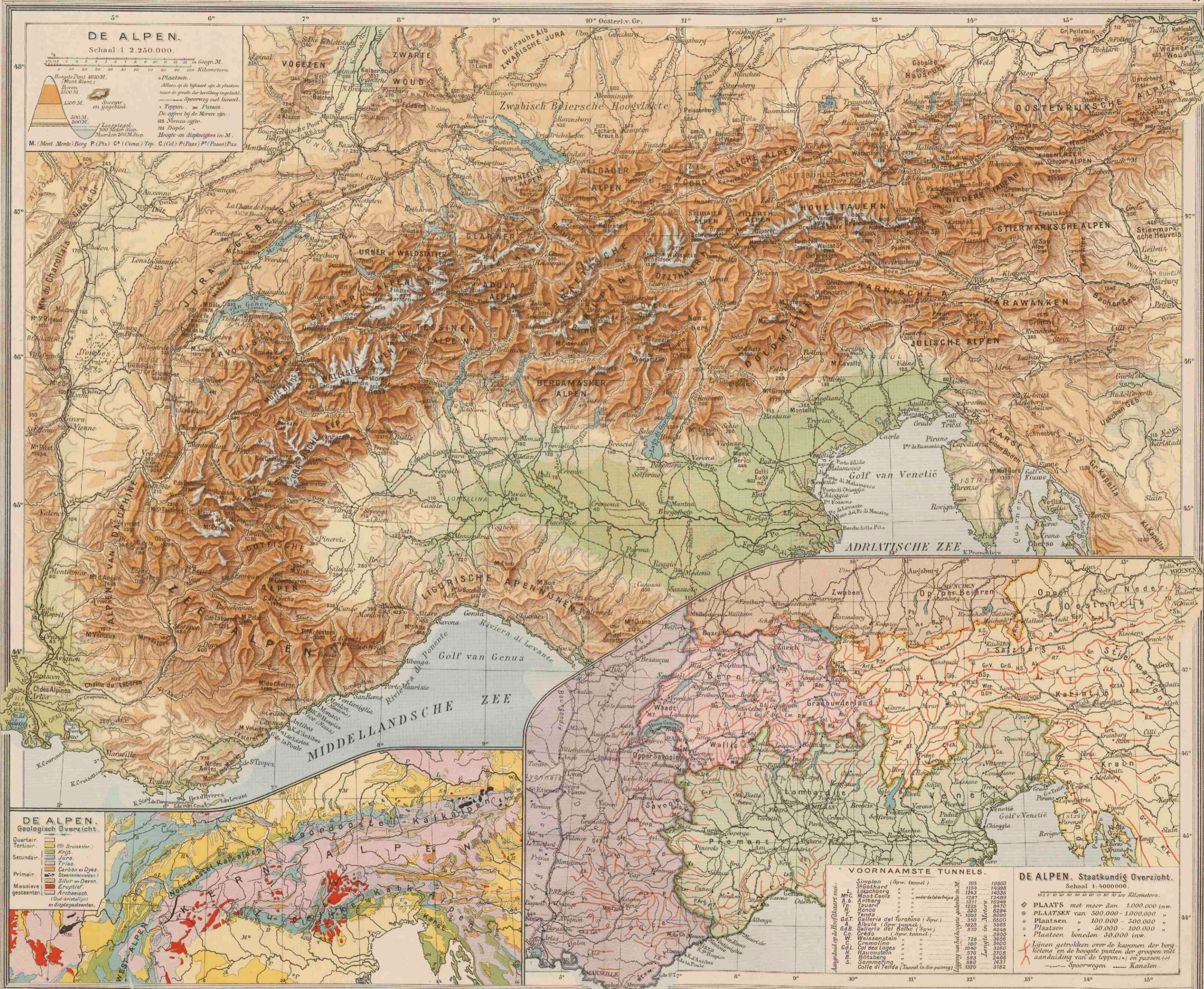

DE ALPEN.
Schaal 1:2.250.000.

Hoogte-Punt 8100 M. (Mont Blanc)
Boven 6000 M.
500 M.
200 M.

Plaatsen.
Alleen op de top van de plaatsen
naar de grootte der bevolking aangegeven.
— Spoorweg naar tuinen.
• Toppen. — in Pruisen.
De cijfers bij de Meeren zijn:
125 Niveau cyfer.
125 Diepte.
Hoogte en diepte cijfers in M.
M. (Mont) B. (Berg) P. (Pla) C. (Cima) T. (Top) C. (Col) P. (Pass) P. (Passo) P. (Pas).

DE ALPEN.
Geologisch Overzicht.

Quartair
Tertiair
Secundair
Primair
Massieve gesteenten

188 Brunksten
Krijt
Jura
Trias
Carbon en Dyas
Steinmetsteden
Silur en Devon
Eruptief
Archeaisch
(Oor-antistyllig en diptocifera in M.)

VOORNAAMSTE TUNNELS.

Tunnel	Langte in Meters	Langte in Meters
Simplon (Spv. tunnel)	705	1303
St. Gothard	1123	1295
Lozberg	1243	1436
Mont Cenis	1297	1249
A. B. Arberg	1371	1024
Tauern	1228	870
R. Ronco	330	824
G. T. Gallaria del Turchino (Spv.)	1003	809
Albulia (Spv. tunnel)	350	850
G. Gallaria del Babio (Spv.)	1823	585
G. Credo	370	424
W. Wassengarten (Spv. tunnel)	126	390
C. Cremolino	180	300
G. L. Col des Loges	1040	320
Hauastein	870	270
Hötzbürg	593	245
Sammberg	860	181
Colle di Tenda (Tuin in donspoorweg)	1320	312

DE ALPEN. Staatkundig Overzicht.
Schaal 1:4.000.000.

PLAATS met meer dan 1.000.000 inv.
PLAATSSEN van 500.000 - 1.000.000 "
Plaatsen " 100.000 - 500.000 "
Plaatsen " 50.000 - 100.000 "
Plaatsen beneden 50.000 inv.

Lijnen getrokken over de kammen der bergketens en de hoogste toppen der groepen niet aangeduid van de toppen en passen (+) Spoorwegen Kanalen.

Gravé van J. B. Wolters.

Lith. v. Wegner, Groningen.

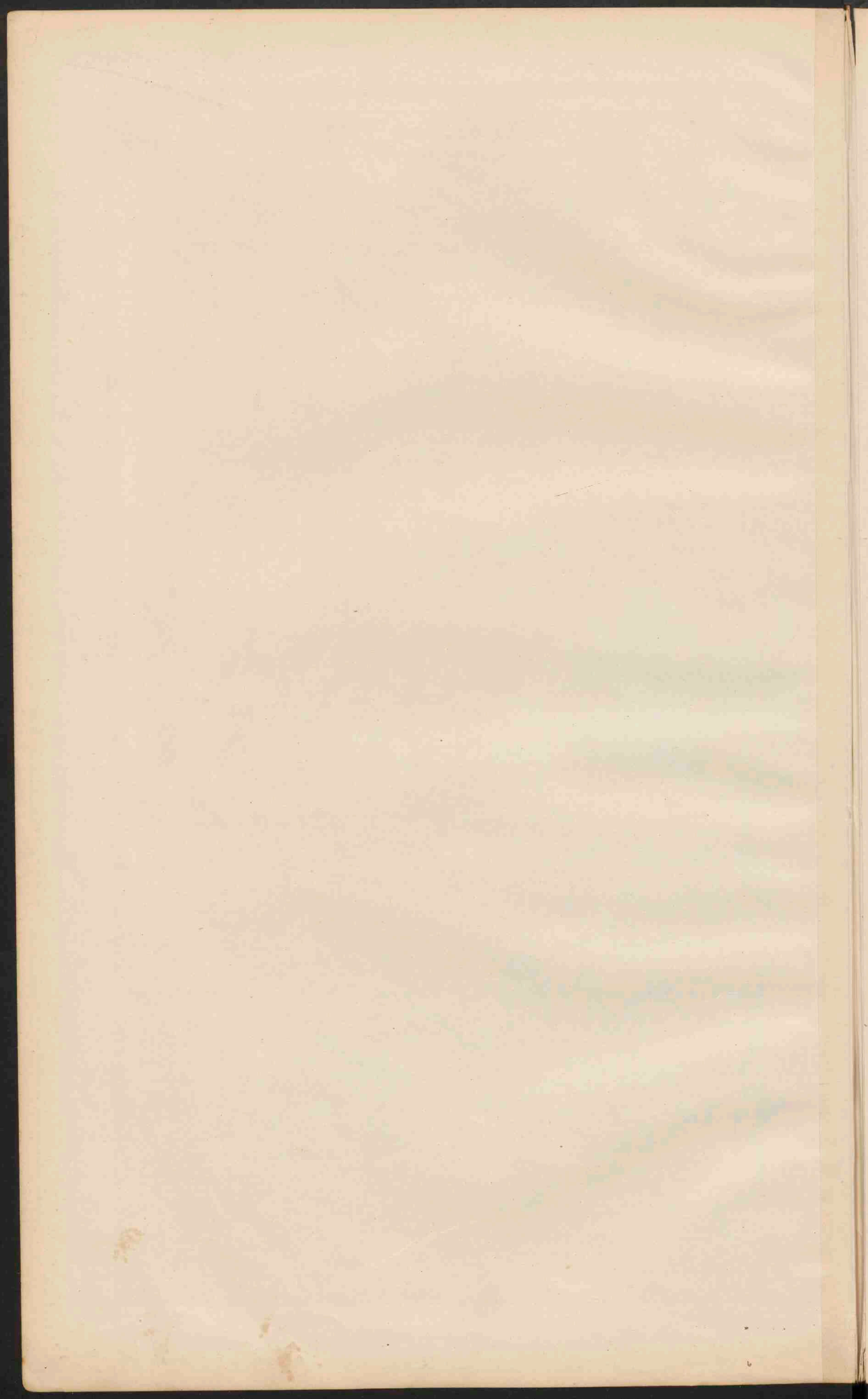

Duitschland 10

DUITSCHLAND.

Schaal 1:3.150.000.

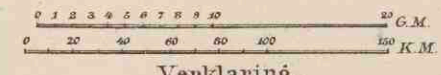

Verklaring.

(geldende tevens voor alle natuurkundige kaarten der landen van Europa.)

- 0-100 Meter
- 100-200 M.
- 200-300 M.
- 300-500 M.
- 500-1500 M.
- Boven 1500 M.



GEOLOGISCHE KAART.

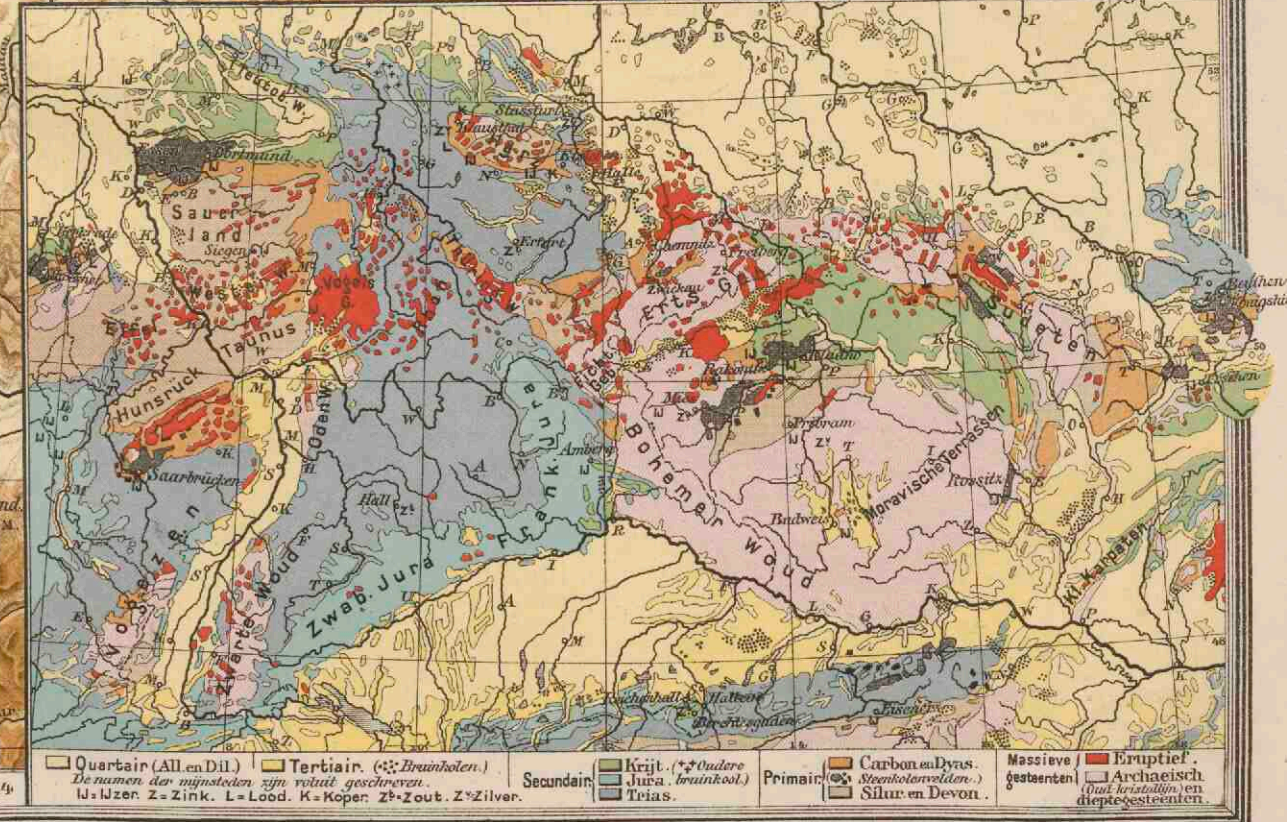

- Quartair (All. en Dil.)
- Tertiair (Cret. en Eoc.)
- Secundair
- Primair
- Carbon. en Dyas.
- Massieven
- Eruptief.

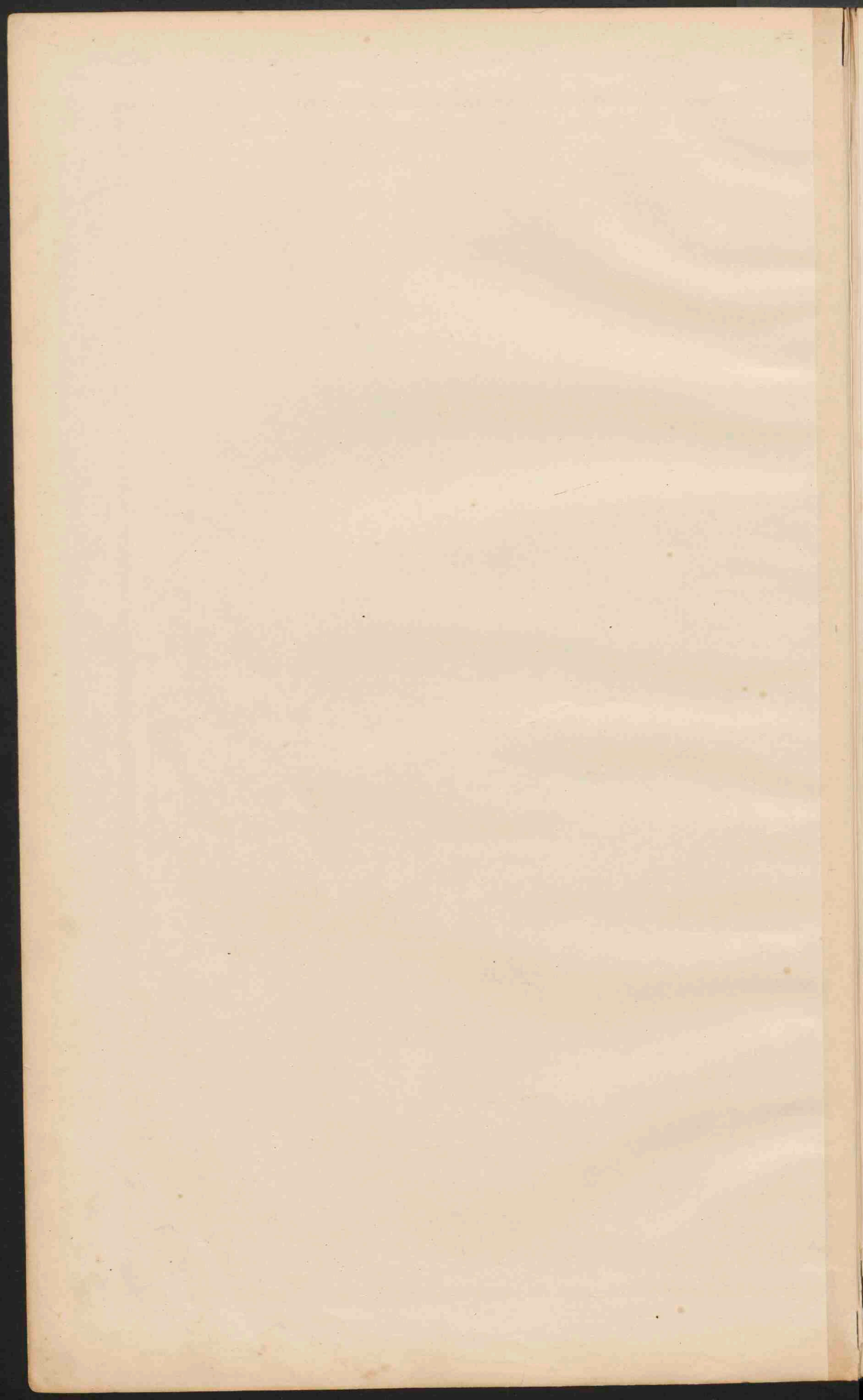

Smithsonian

19

DUITSCHLAND.

Schaal 1:3.150.000.

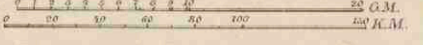

- PLAATS van meer dan 1 mill. inv.
 - PLAATSEN 1 mill. tot 500.000 inv.
 - Plaatsen 500.000 tot 100.000
 - Plaatsen 100.000 tot 50.000
 - Plaatsen minder dan 50.000
 - Vestedingen.
- De hoofdsteden der landen zijn onderstreep.

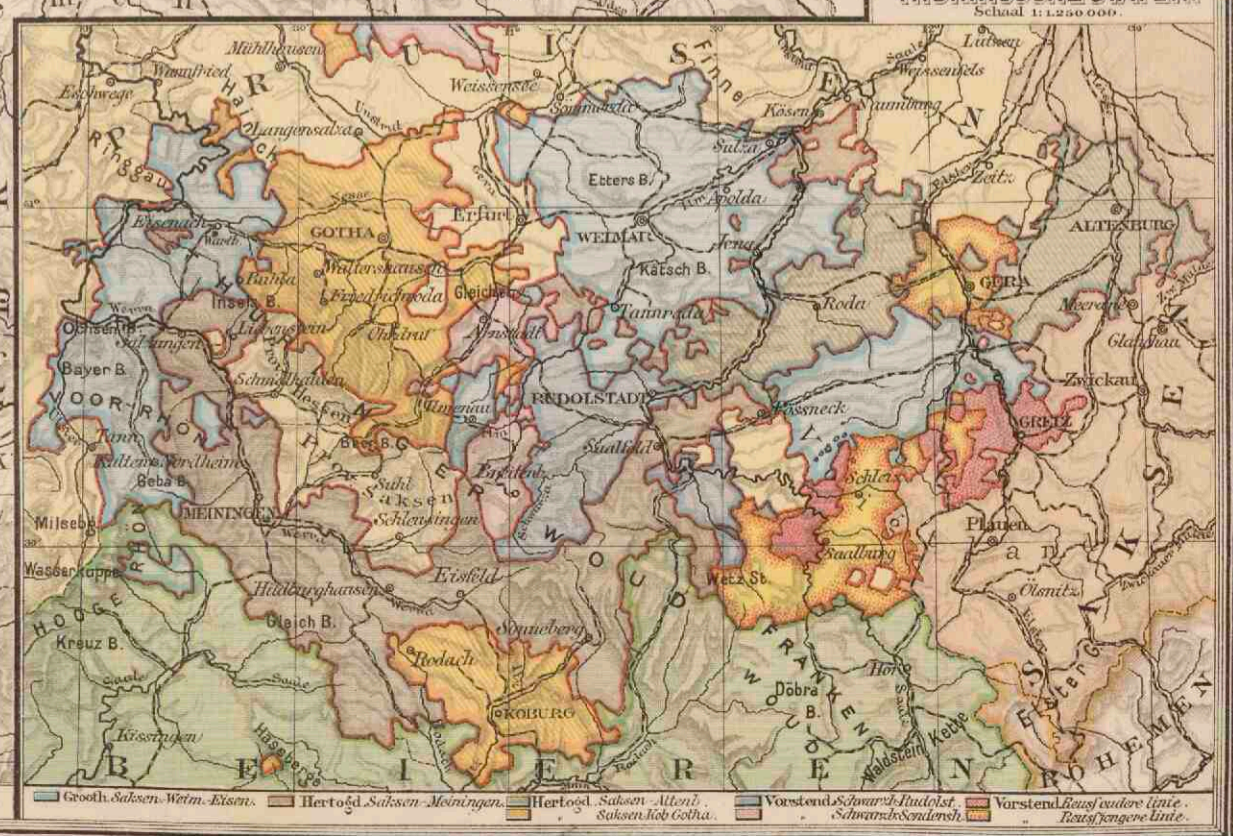

tot hier de 2e
 of 3e gedeelte
 van de kaart
 met de
 bergen v. opp.
 500 m. ch.
 v. de zee
 v. de zee
 v. de zee

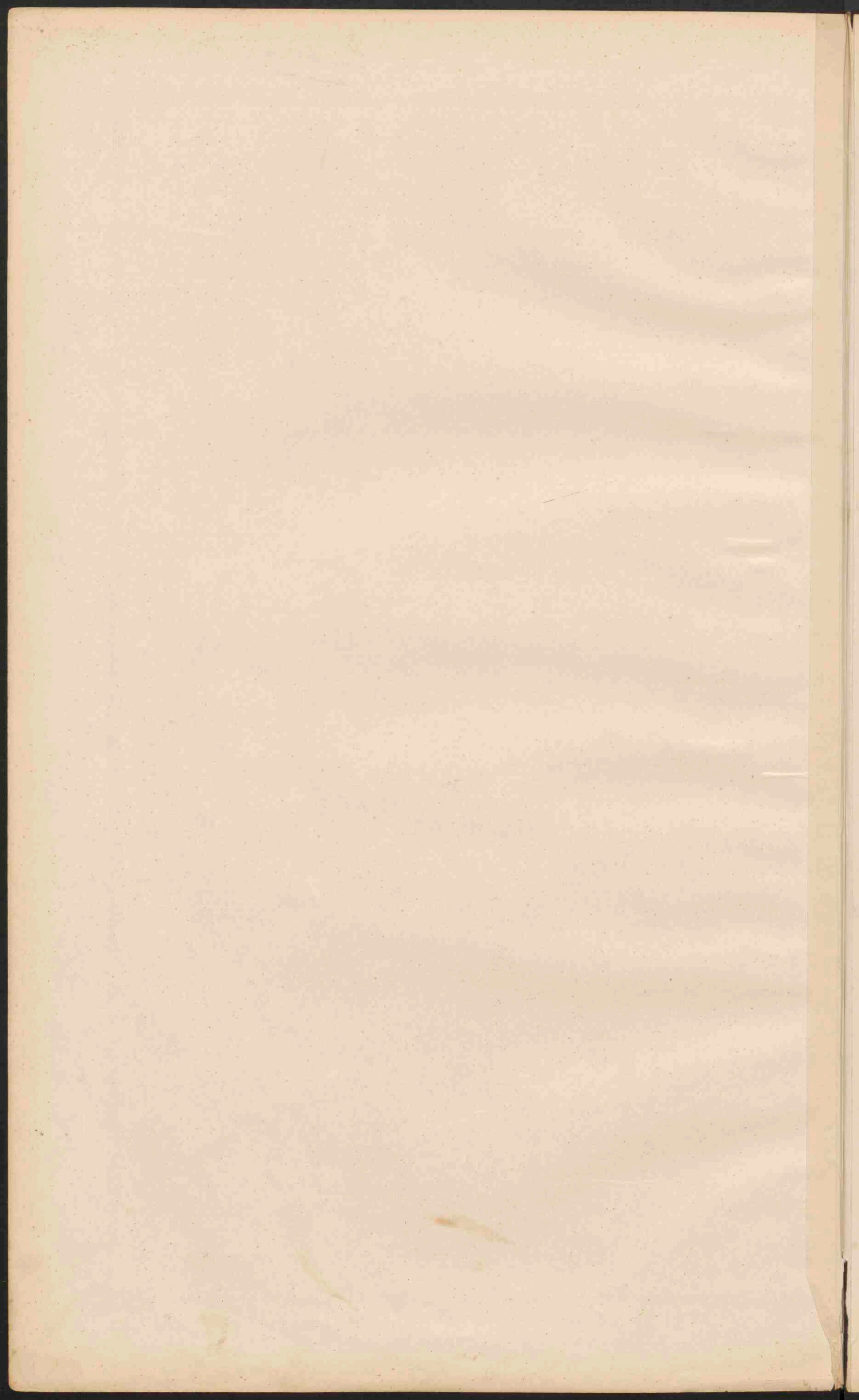

Luxemburg, Belgique et Suisse

26.



Vallis (Walden, MWalden, Comich)



**ZWITSERLAND
BELGIË EN LUXEMBURG.**
Schaal 1:1.000.000

0 5 10 20 30 40 50 60 70 80 90 100
Kilometer

0 5 10 20 30 40 50 60 70 80 90 100
Meilen

- Plaatsen van meer dan 100.000 inw.
- Plaatsen 100.000 - 50.000 inw.
- Plaatsen 50.000 - 20.000 inw.
- Plaatsen minder dan 20.000 inw.
- Vestingen.

De hoofdsteden der kantons (Zw) en die der provinciën (B) zijn onderstreept.
Bewegige sneeuw en Gletschers.

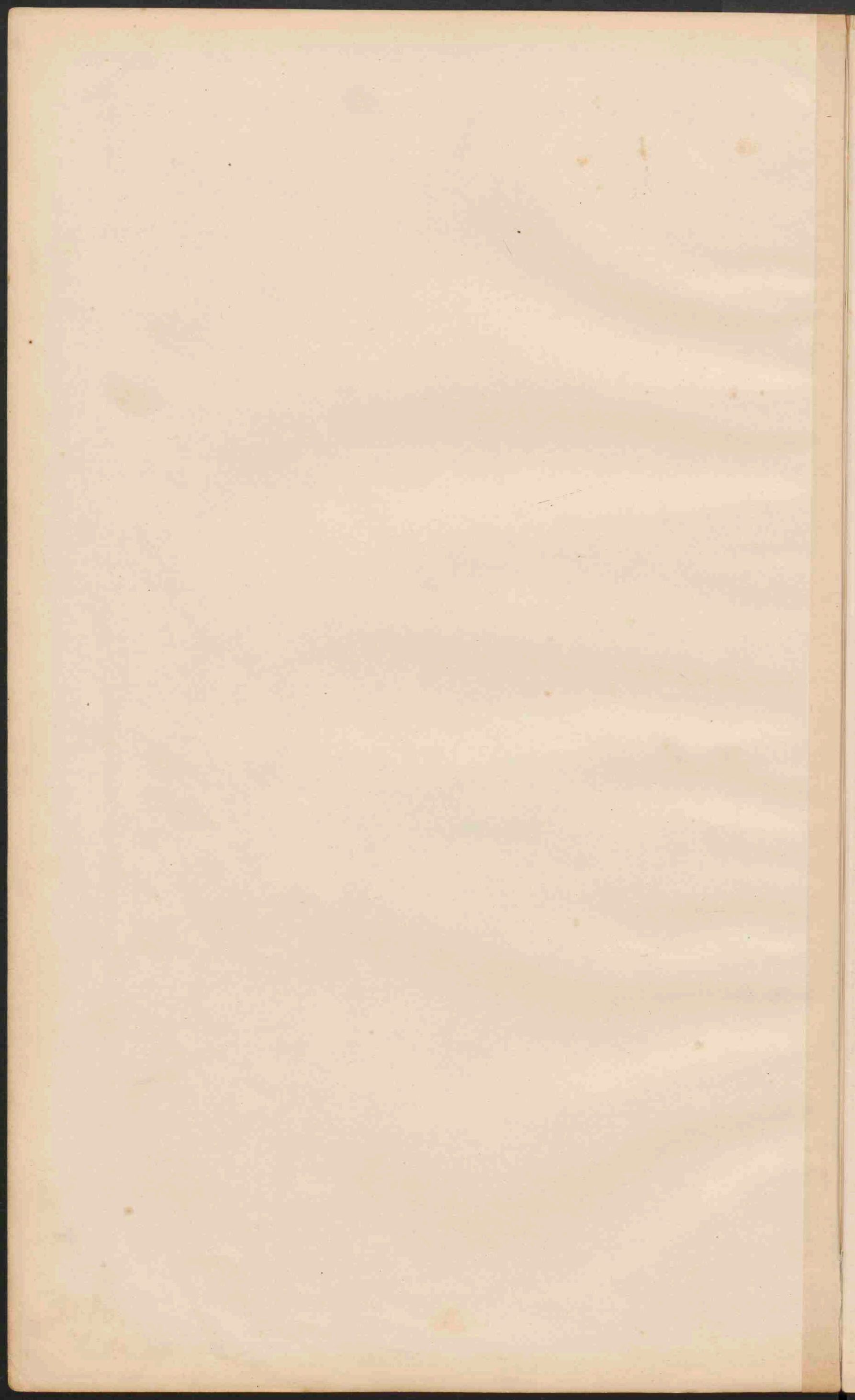

Franklin

(21)



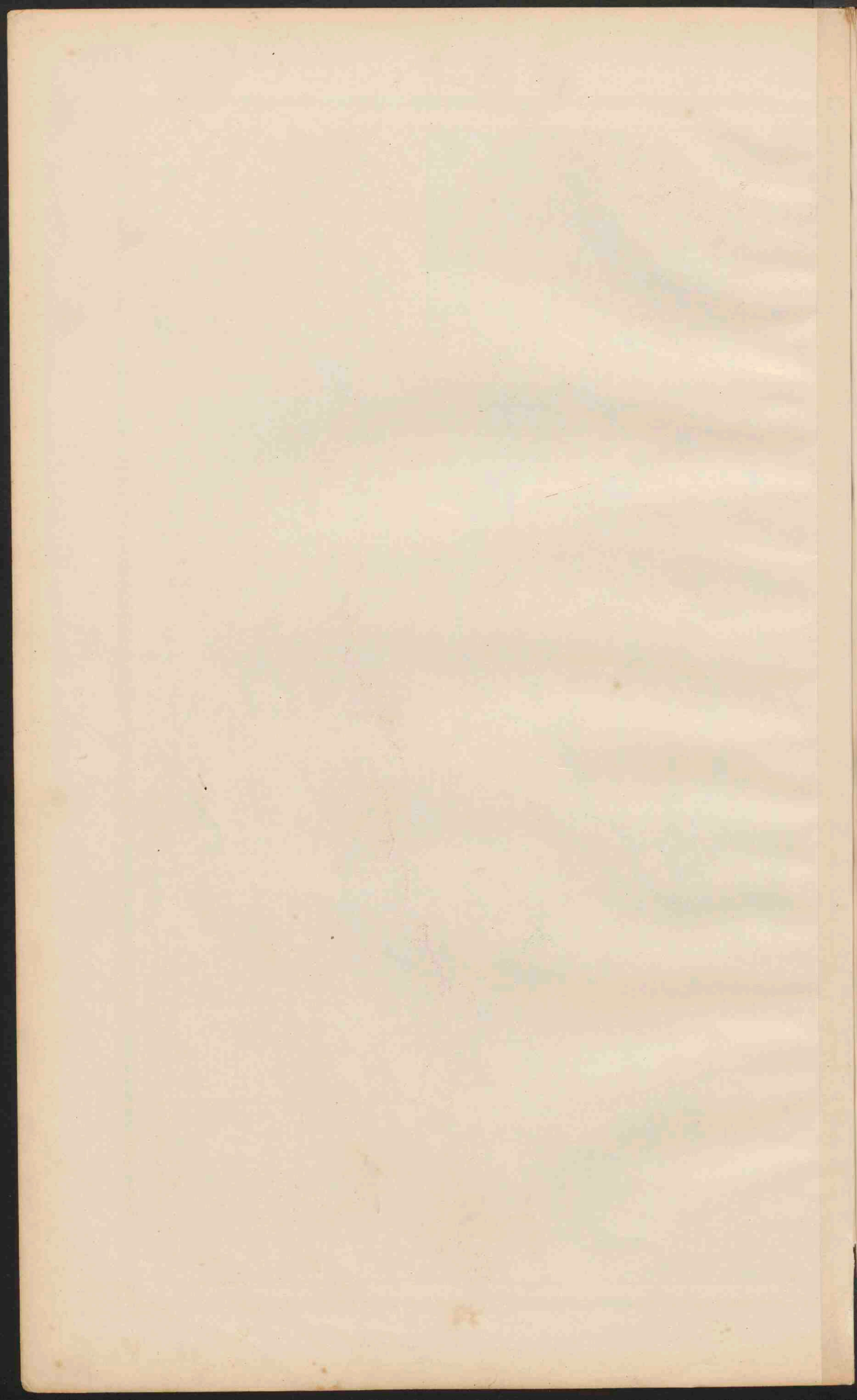

Ugent. Polens. bijl. 23 n^o 1



Karst en zonne verbinding met de Alpen
+ 2 poorten

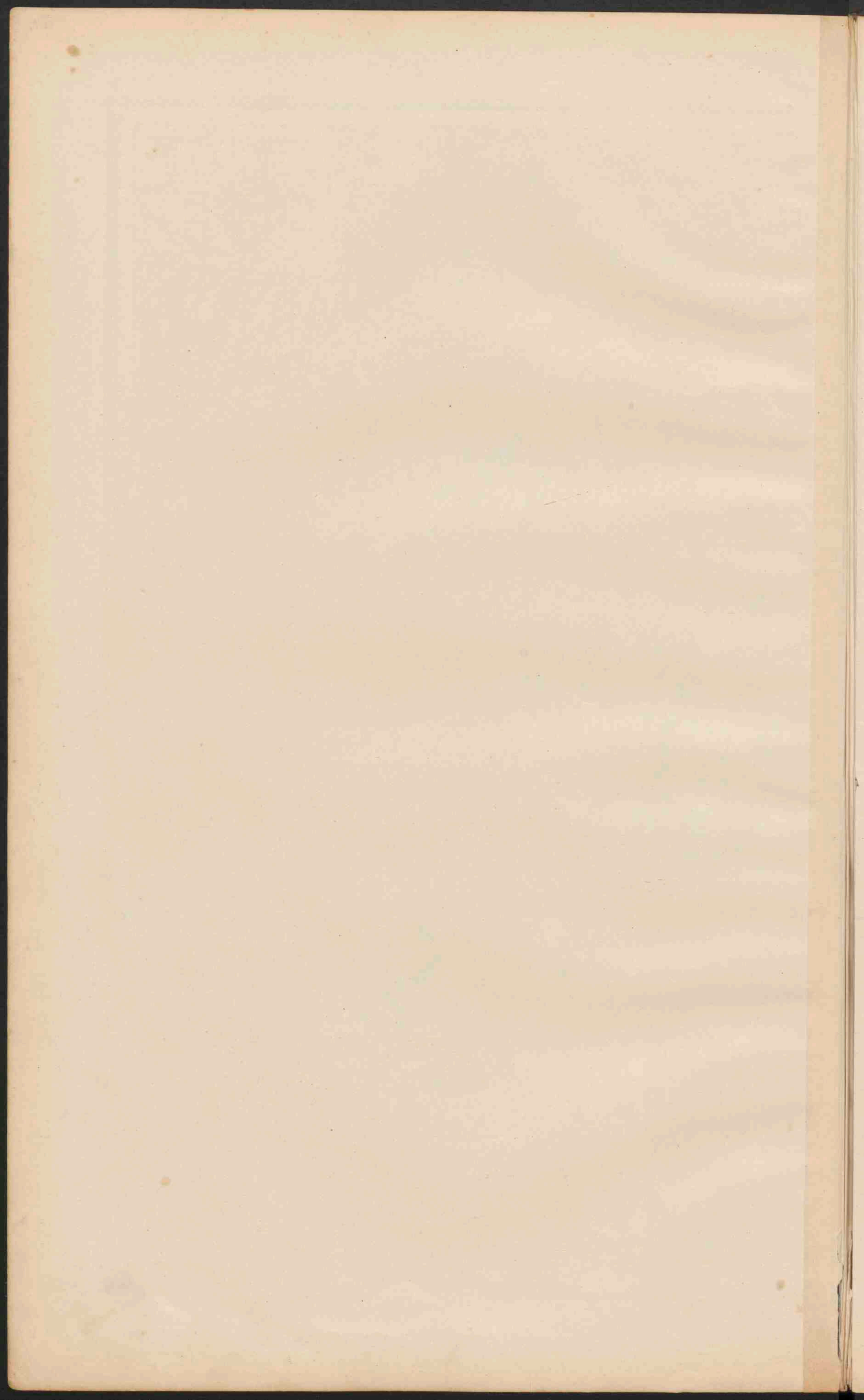



RUSLAND.

Schaal 1:10 000 000.

- PLAATSEN van meer dan 1 mill. inv.
- PLAATSEN 1 mill. tot 500.000 inv.
- Plaatsen 500.000 100.000
- Plaatsen 100.000 50.000
- Plaatsen minder dan 50.000
- Vastingen
- ▨ Droomgelegte meerssen.

N O O R D O F L I J K E W I S Z E E
K a r i s c h e Z e e
W i l l e Z e e
Z w a r t e Z e e
S c h i e r e i l
S a m o j e d e n S c h i e r e i l
G o u v e r n e m e n t
T o b o l s k
S i b i e r i e
M o e d o e r g a i P r o v i n c i e
O e r a l P r o v i n c i e
T r a n s k a s p i s c h e P l a t e a u
O e s t - O e r t P r o v i n c i e
K a u k a s i e
K l e i n a z i e
S t a n b u l
B a l k a n
S e r v i e
B e n e d e n - B o n a u
B u l g a r n e
R o m a n i e
G r e e k s c h e P r o v i n c i e
S y r i e
P e r s i e
A f g a n i s t a n
T u r k i j e
S t a n b u l
S e r v i e
B e n e d e n - B o n a u
B u l g a r n e
R o m a n i e
G r e e k s c h e P r o v i n c i e
S y r i e
P e r s i e
A f g a n i s t a n
T u r k i j e
S t a n b u l
S e r v i e
B e n e d e n - B o n a u
B u l g a r n e
R o m a n i e
G r e e k s c h e P r o v i n c i e
S y r i e
P e r s i e
A f g a n i s t a n
T u r k i j e
S t a n b u l

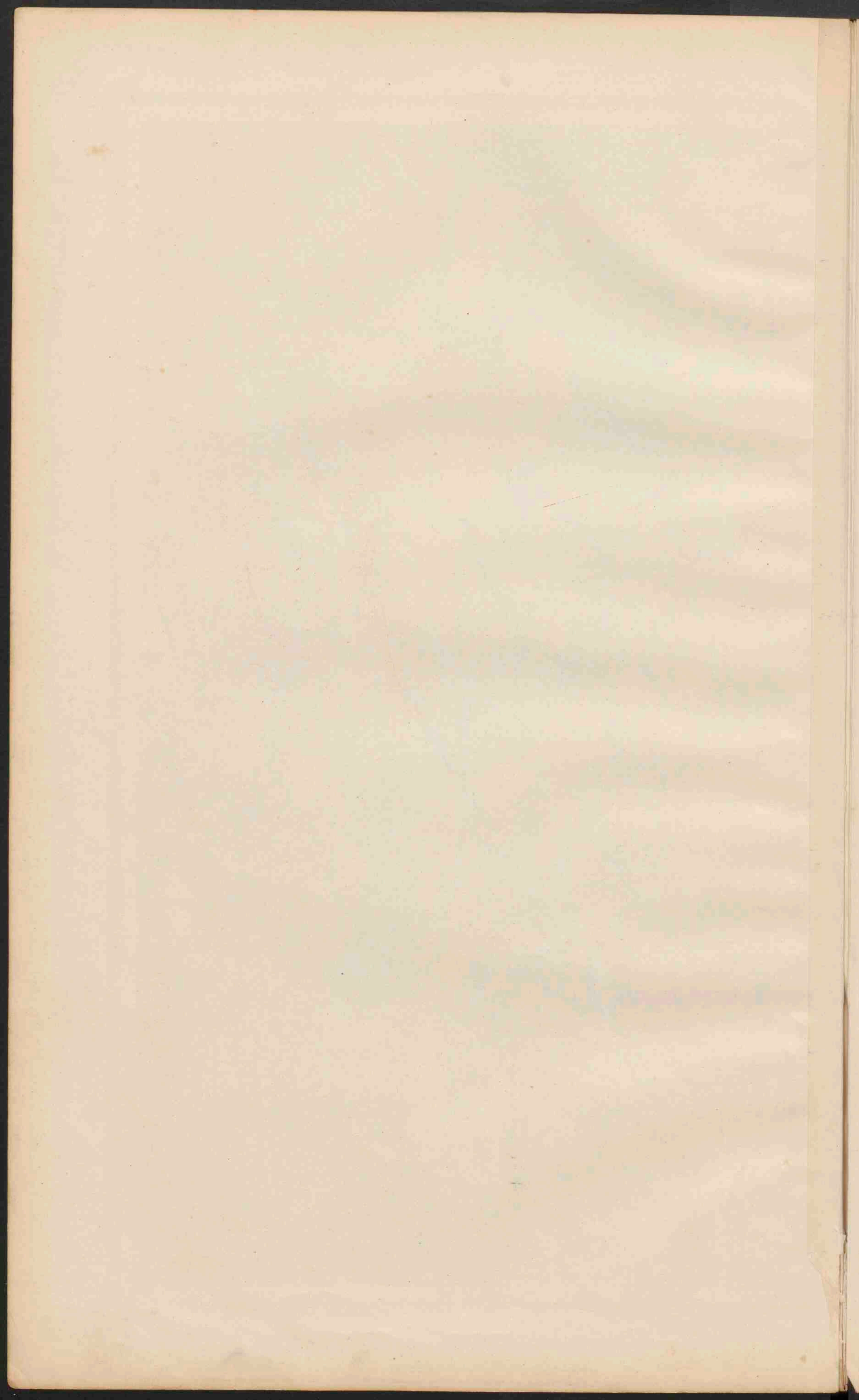

SKANDINAVIË.

Schaal 1:5.000.000.

0 20 40 60 80 100 120 140 G.M.

- PLAATS van meer dan 500.000 inw.
- Plaatsen 500.000 - 100.000
- Plaatsen 100.000 - 50.000
- Plaatsen minder dan 50.000

Leevige Streven en Gletschers.



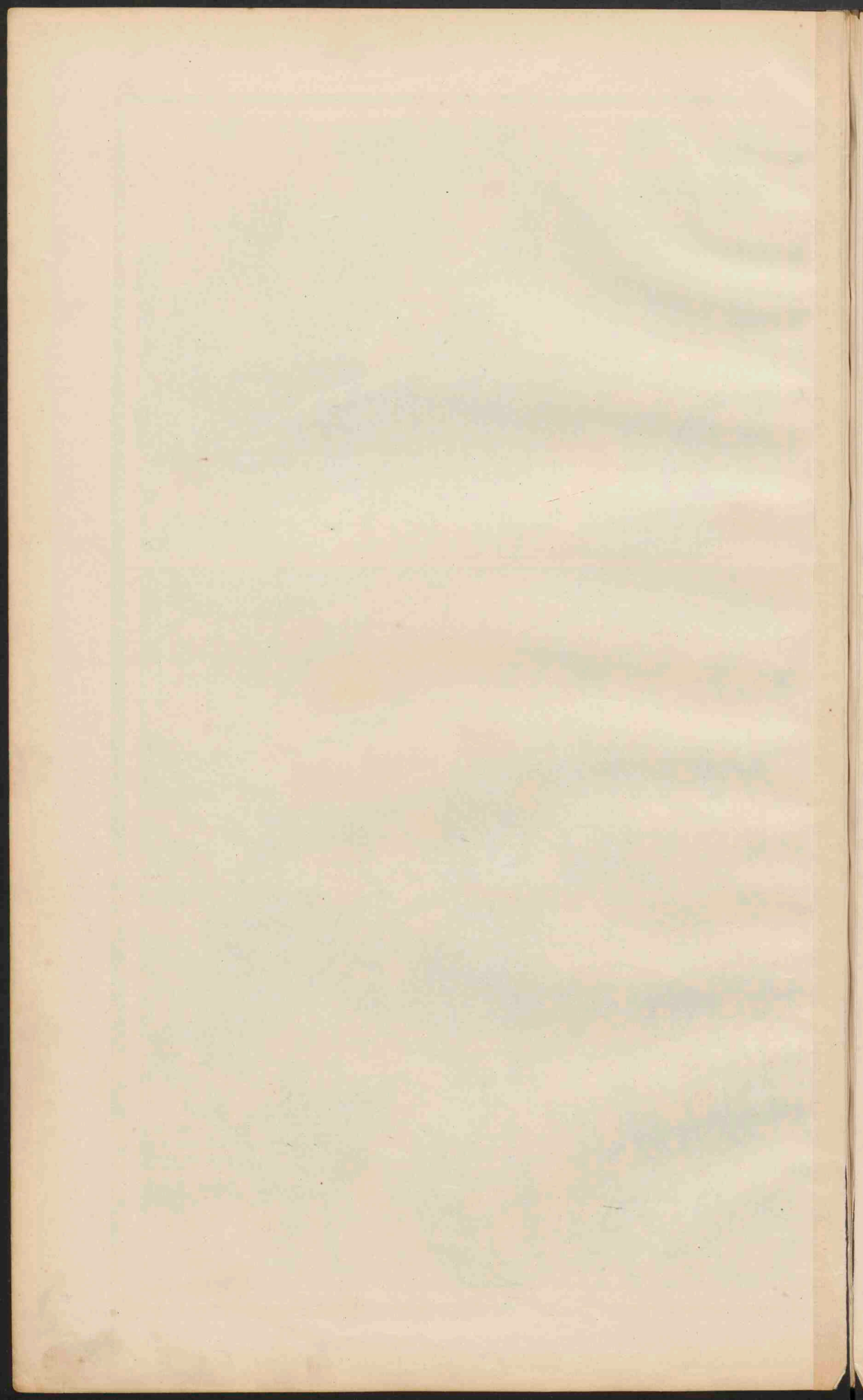



- Graafschappen: Engeland en Wales
- 1 Cornwall
 - 2 Devon
 - 3 Somerset
 - 4 Dorset
 - 5 Hampshire
 - 6 Wiltshire
 - 7 Gloucester
 - 8 Oxford
 - 9 Berks
 - 10 Buckingham
 - 11 Surrey
 - 12 Sussex
 - 13 Kent
 - 14 Essex
 - 15 Middlesex
 - 16 Hertford
 - 17 Bedford
 - 18 Norfolk
 - 19 Cambridgeshire
 - 20 Huntingdon
 - 21 Bedford
 - 22 Northampton
 - 23 Warwick
 - 24 Worcester
 - 25 Hereford
 - 26 Monmouth
 - 27 Gloucester
 - 28 Strathclyde
 - 29 Cheshire
 - 30 Lancashire
 - 31 Derby
 - 32 Stafford
 - 33 Shropshire
 - 34 Hereford
 - 35 Warwick
 - 36 Worcester
 - 37 Gloucester
 - 38 Oxford
 - 39 Berkshire
 - 40 Buckingham
 - 41 Surrey
 - 42 Sussex
 - 43 Kent
 - 44 Essex
 - 45 Middlesex
 - 46 Hertford
 - 47 Bedford
 - 48 Norfolk
 - 49 Cambridgeshire
 - 50 Huntingdon
 - 51 Bedford
 - 52 Northampton
 - 53 London

GROOT-BRITANNIE EN IERLAND.
 Schaal 1:3.000.000

●	PLAATSEN	van meer dan 1 mill. inv.
●	PLAATSEN	1 mill. tot 500.000
○	PLAATSEN	500.000 - 100.000
○	PLAATSEN	100.000 - 50.000
○	PLAATSEN	minder dan 50.000
●	Vestigingen	

Verkorte namen van Steden: (Voor de haven)

In de omgeving van Manchester:
 Oldh., Oldham, Rochd., Rochdale, Beadf., Bradford.

In de omgeving van Birmingham:
 A.M., Aston, Edgb., Walsall, D. Dudley, W.B., West. Bromwich.

In de omgeving van London:
 W.W., Willesden, L., Luton.

Now. u. L., Newcastle, ander L., Newcastle, E., in Fife (1871)

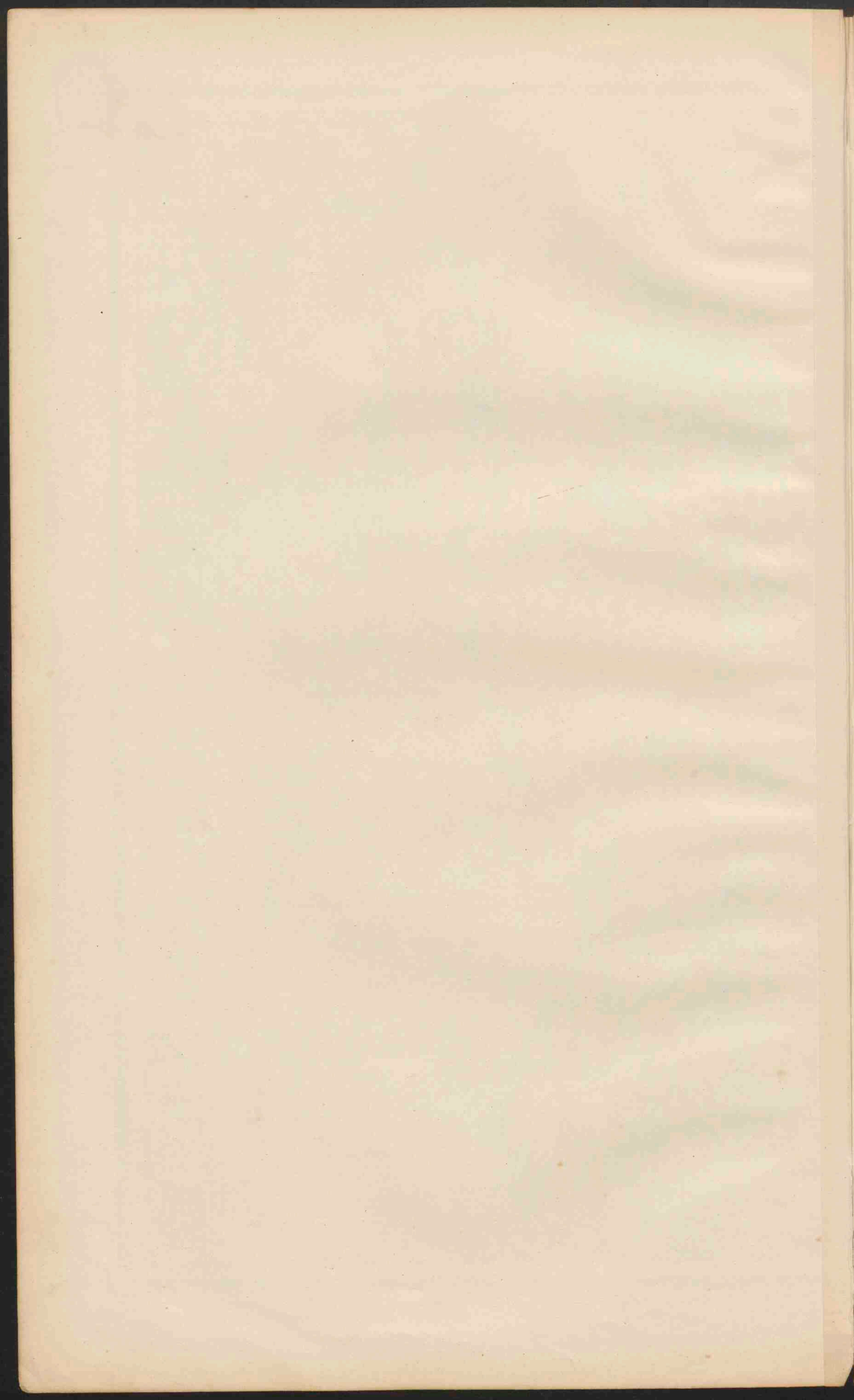

Sjanje - Portugal. 26



*Lijst van
 Koning
 Koningin
 Koningin
 Koningin*

*Volgde i Hof
 leinlota.*

*(indien niet)
 Quodam ex dante
 Spanje met een
 Koningin en
 de Koningin.*

*Location van een
 moreel en
 versterking.*

*geen naburige
 Spaans - en
 Jaag - bloef*

*Porra - hende - munitie
 Matadella - verlaten
 hun van het
 heel vry of hield*

*indien niet
 in Spanje
 en in
 de Baskische
 provincies*

Vatervrijheid 395

*In Spanje
 worden er
 Koningin
 Koningin
 Koningin
 Koningin*

*De Baskische
 provincies
 van de
 Koningin
 Koningin*

*onder Filipe II
 Koningin
 Koningin*

*na de
 Koningin
 Koningin
 Koningin*



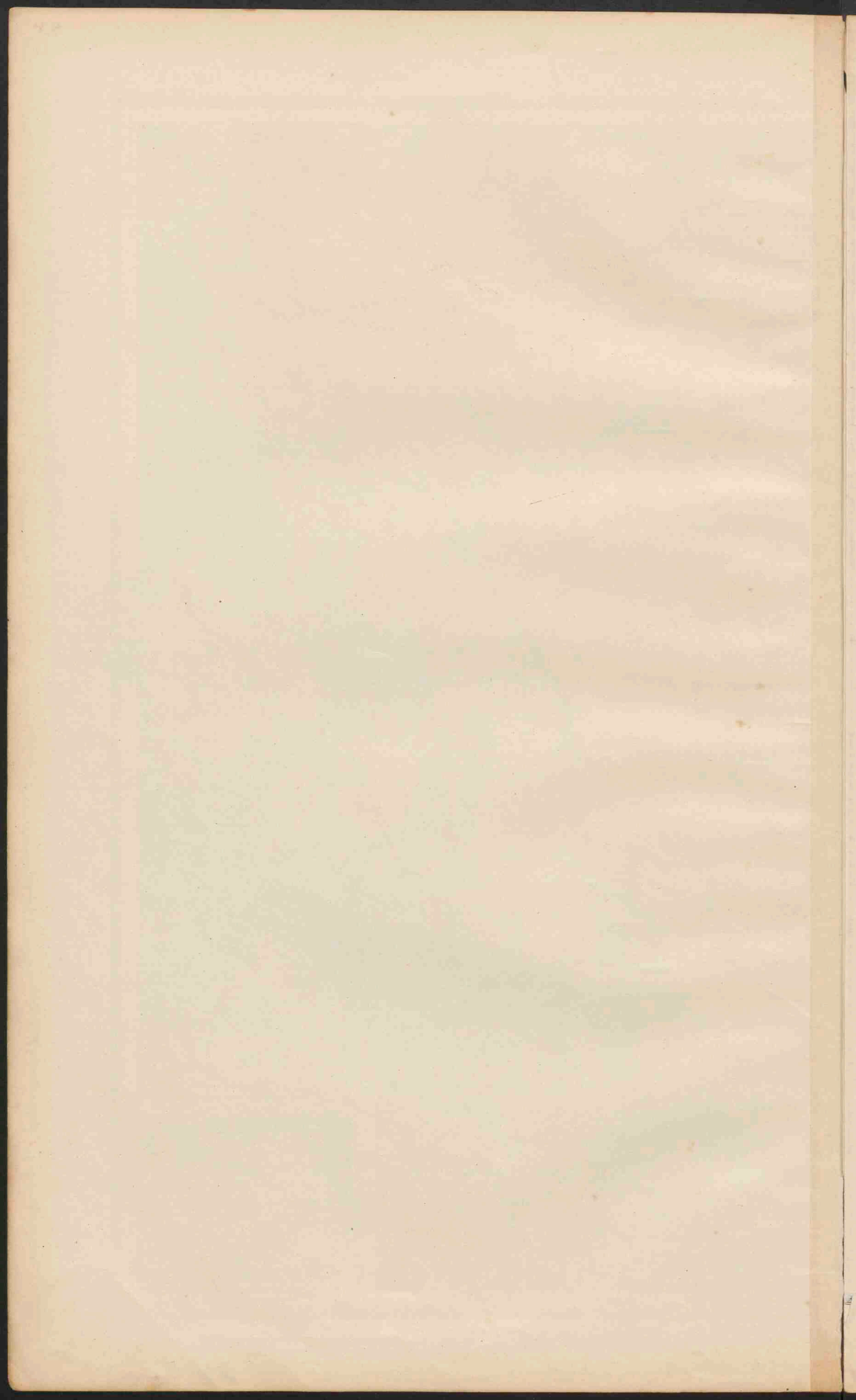



Ligamen strandm.
malaria
myras.
hoofdst.

De naam van de
hoofdsteden
der 69 provincien
naar de hoofdsteden genoemd
zijn onderstreep.

ITALIË.
Schaal 1:3.000.000.

•	PLAATSEN	van meer dan	500.000 inw.
◦	Plaatsen	500.000 tot	100.000
◦	Plaatsen	100.000	50.000
◦	Plaatsen	minder dan	50.000

• Vestingen.
De namen van de hoofdsteden der 69 provincien
(naar de hoofdsteden genoemd) zijn onderstreep.

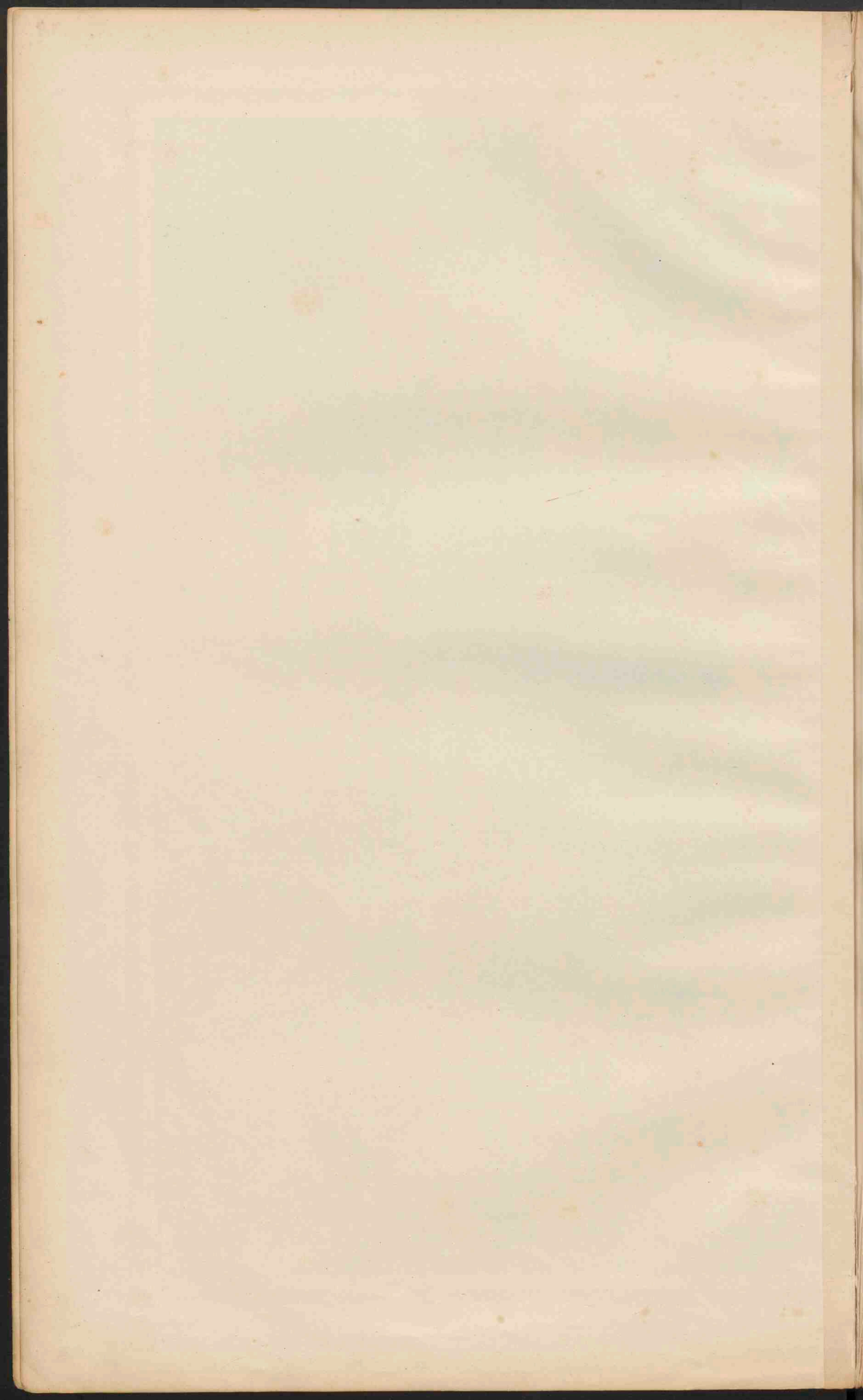

Balkan Schiereiland 28



BALKAN-SCHIEREILAND.
 Schaal 1:3.700.000.

■	PLAATS	van meer dan 1 mill. inv.
●	PLAATSEN	1 mill. tot 500.000
○	PLAATSEN	500.000 - 100.000
◦	PLAATSEN	100.000 - 50.000
•	PLAATSEN	minder dan 50.000
⊙	Vestigingen.	

Goed 1915
 Staatkundige toestand in Mei 1913.
 Grenslinjen, die waarschijnlijk ongewijzigd blijven.
 Grenslinjen, die waarschijnlijk gewijzigd worden.
 Vastere grenslinjen, van onzeker beoep (zie verder blad 29).

*Kofa = rivier
 Golina = mont
 van de
 2000*

Logji = gebied

*Wana = vlucht
 van de
 600000*

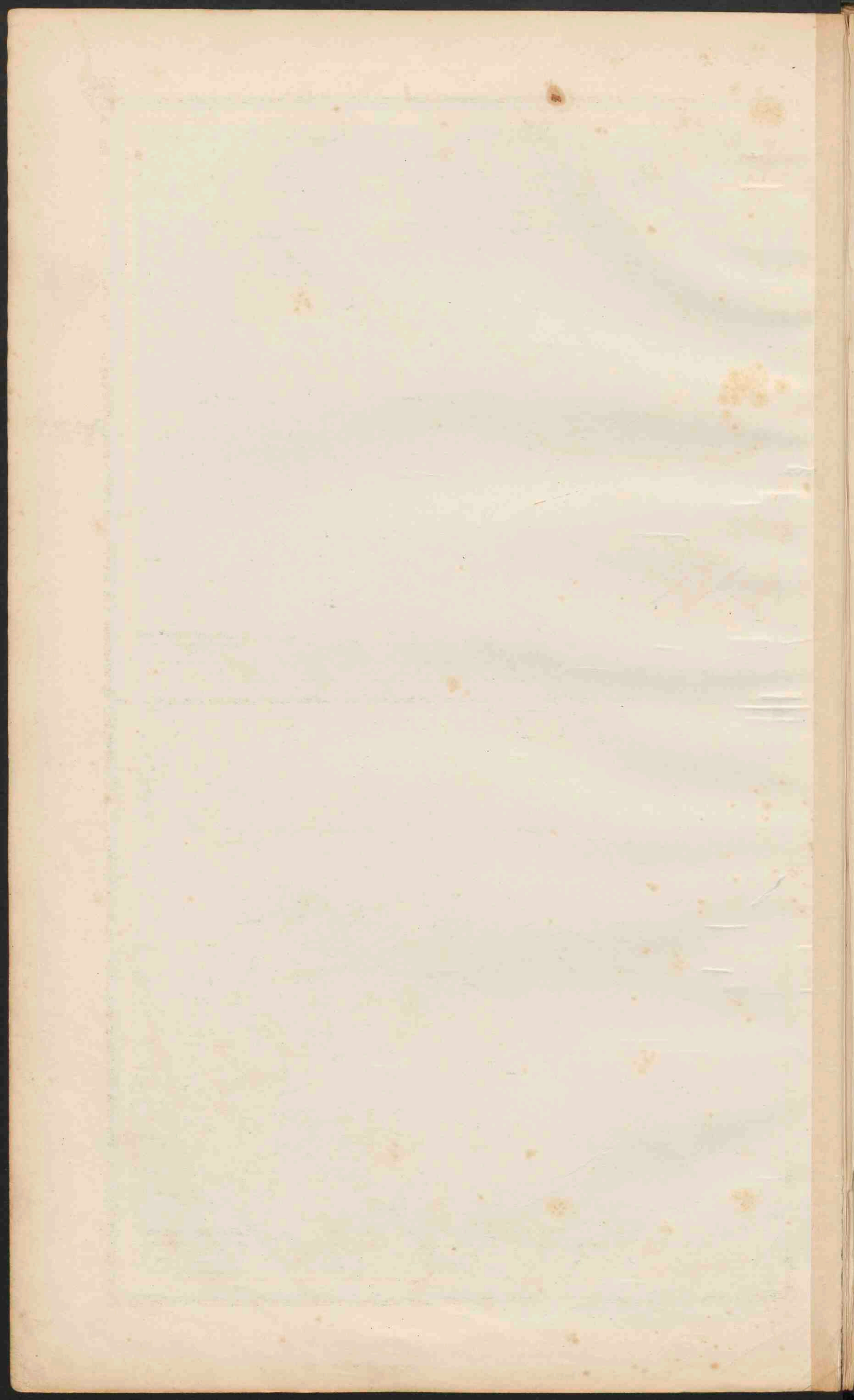



Romanele hier uitgevoerd naar
 In de Balkanische landen
 de plukken met
 loss bereikt

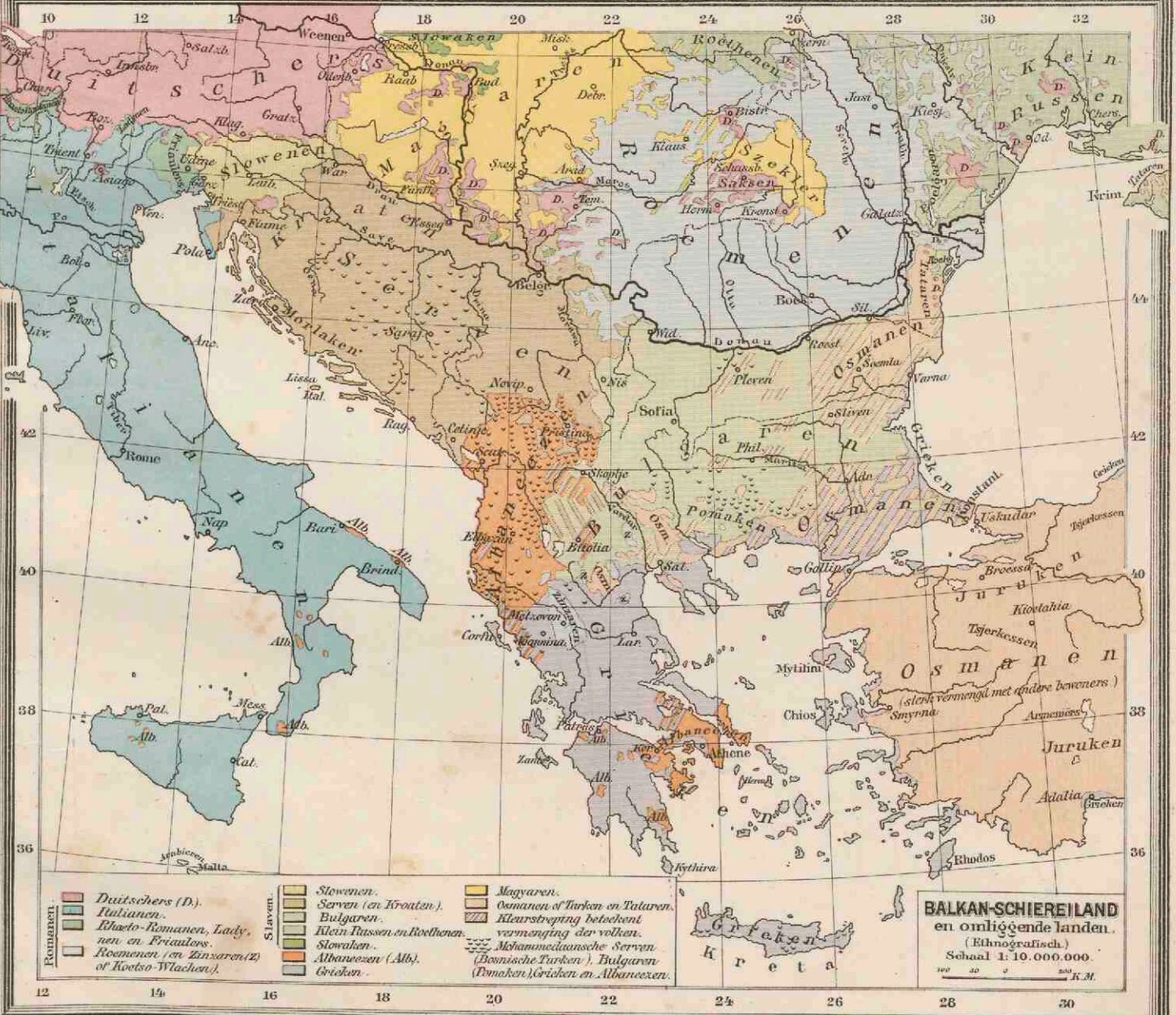

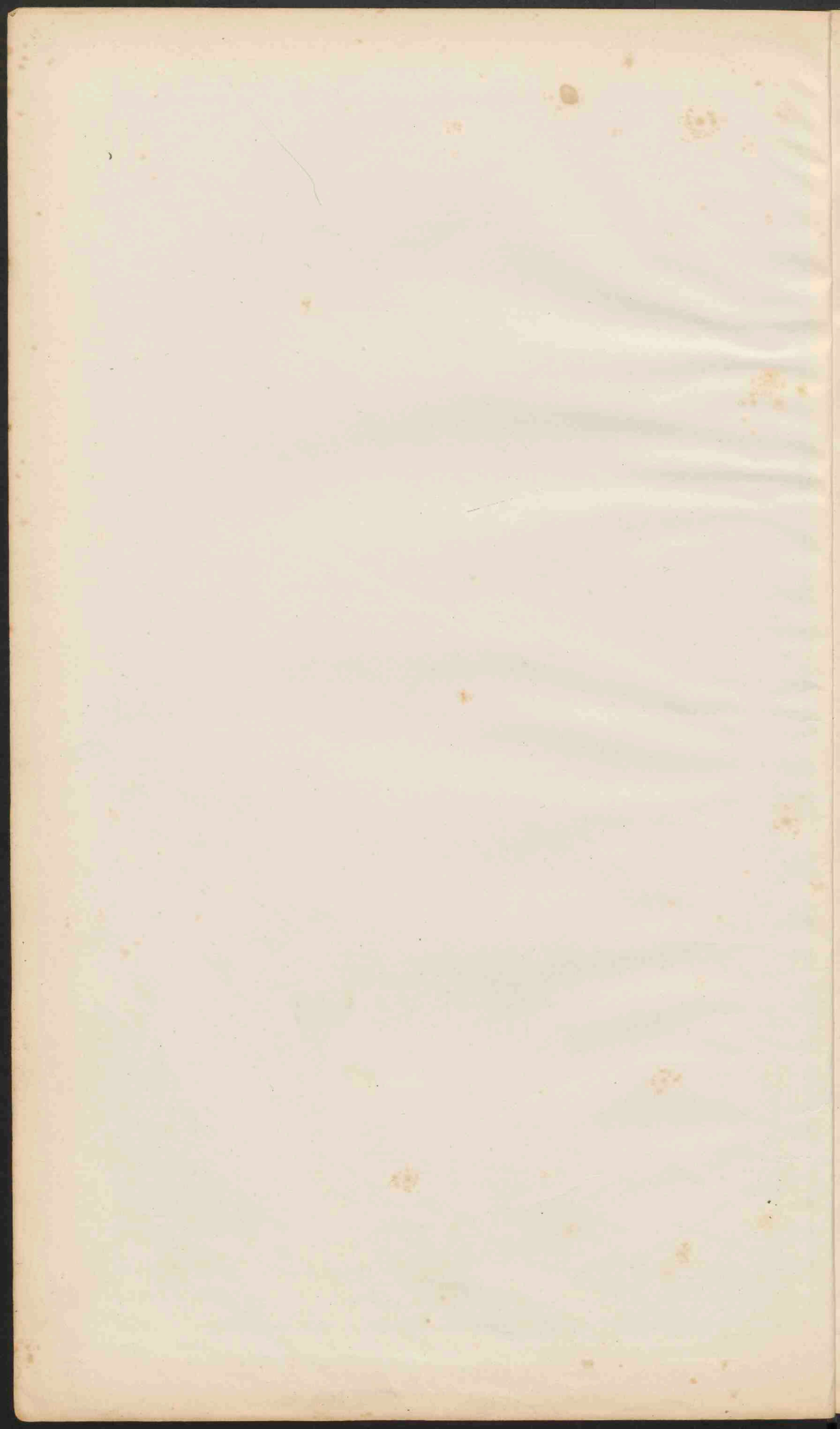

Asia

30

KLEIN-AZIË.
Schaal 1:12.500.000.

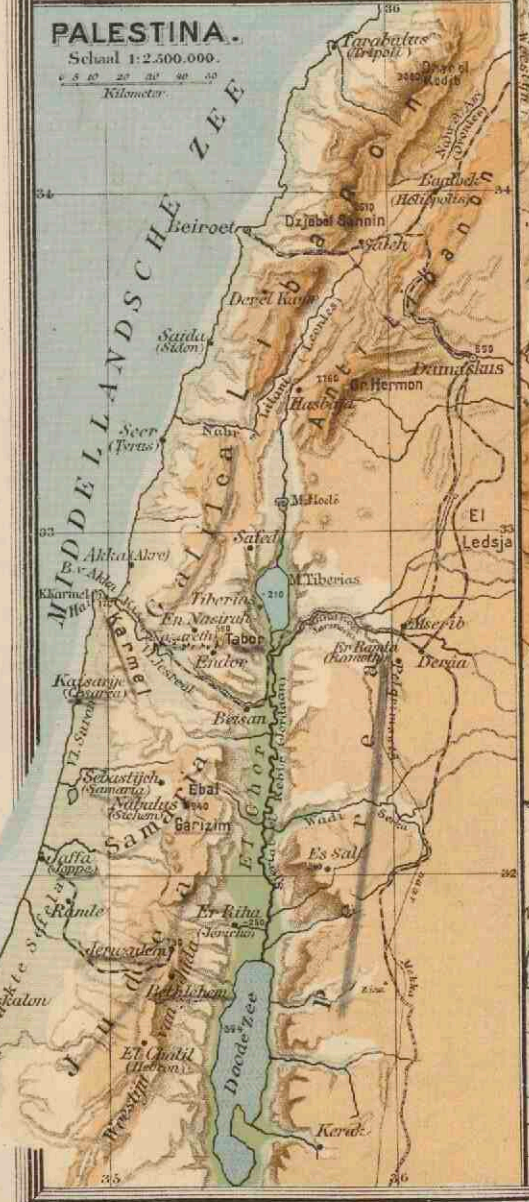

AZIË.
Schaal 1:30.000.000.

Laagland beneden den Zeepeijdel.	0
Laagland	0 200
Hoogland en laag bergland	200 500
Middelgeb en Hoogland	500 1500
Hoogbergen en Hoogland	1500 5000
Bergtoppen en ketenen hoogen dan	5000
Zandwoestijnen	Toendra.
Zoutwatermeren.	



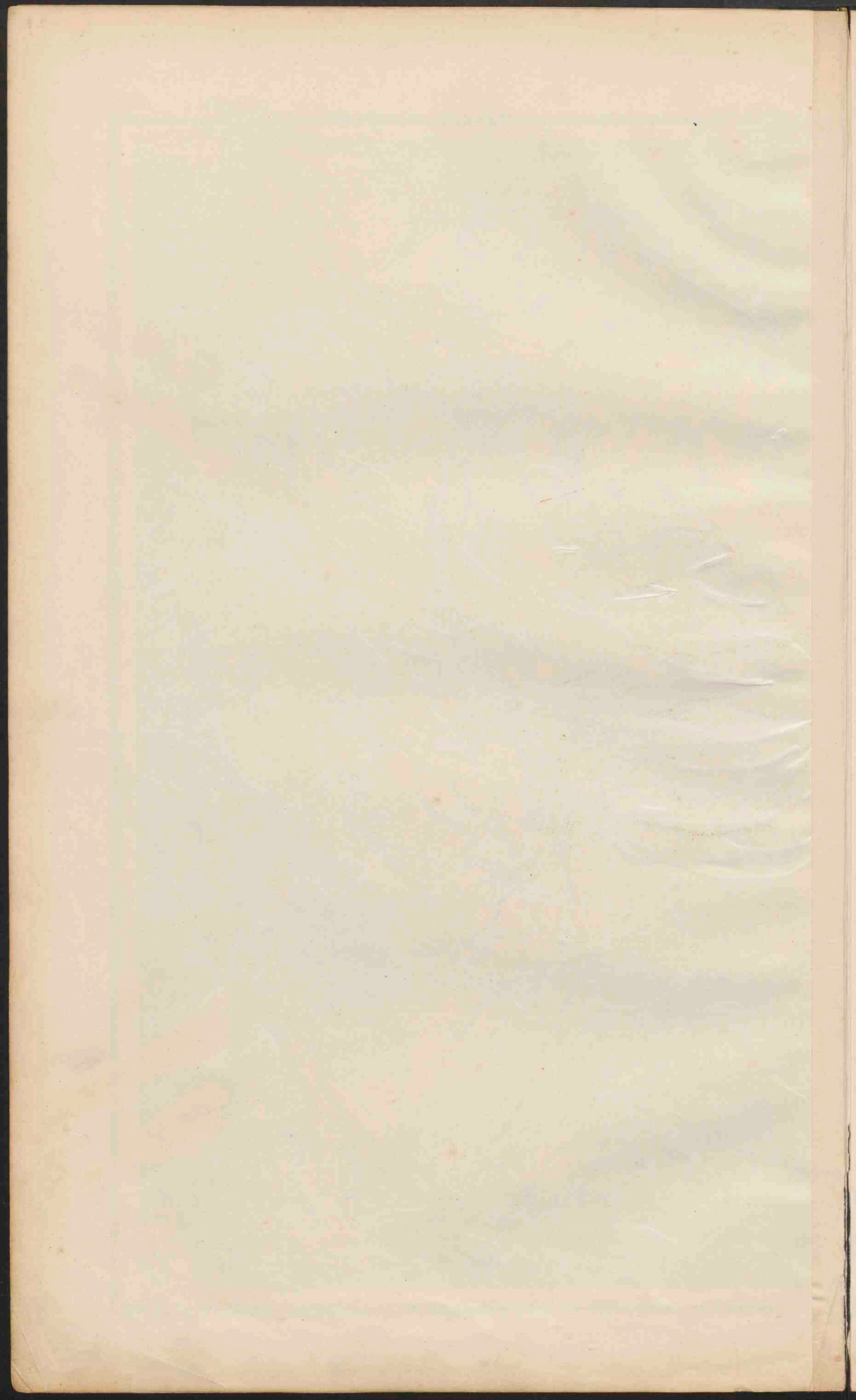



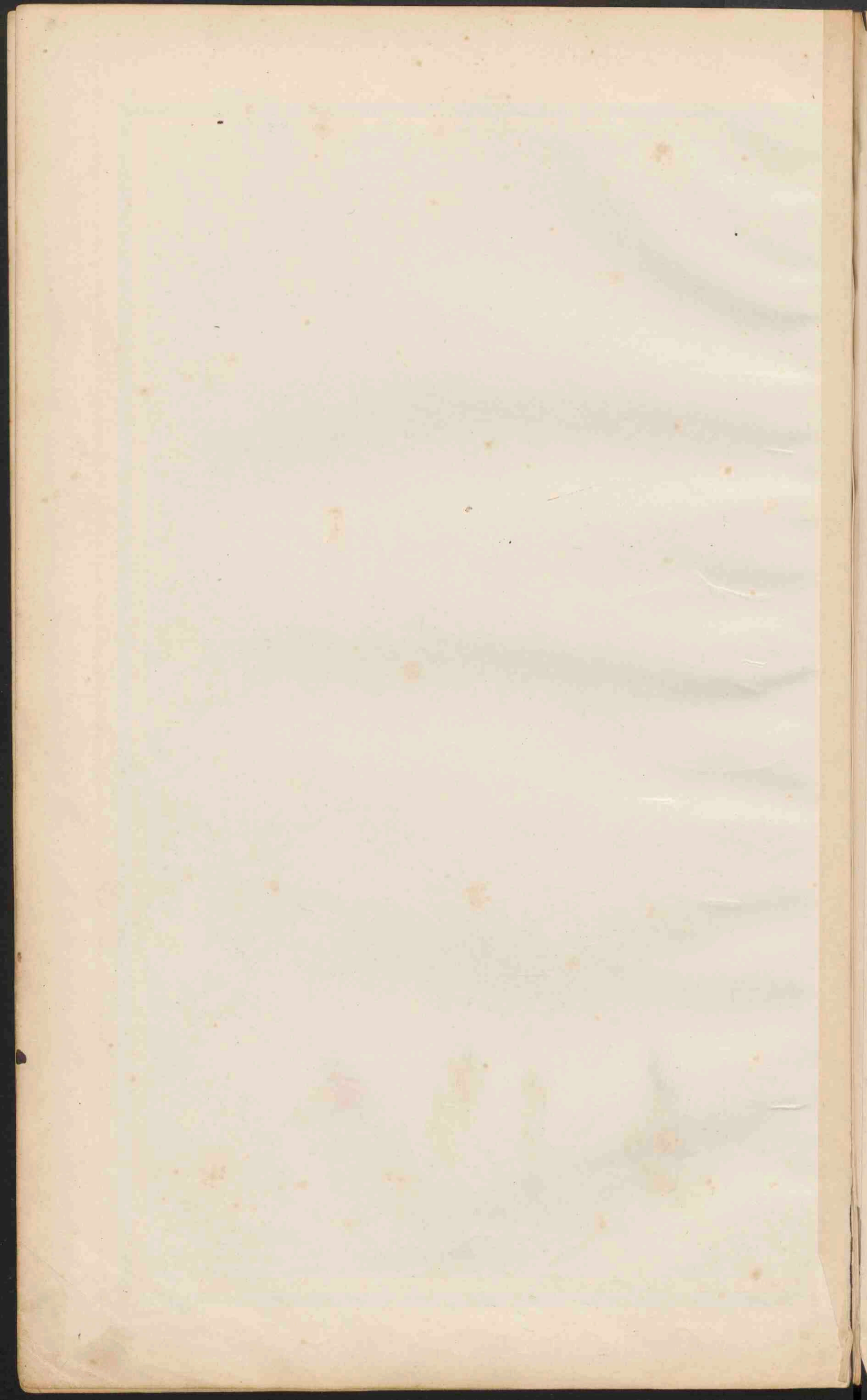



ZUID-AZIË.
Schaal 1:20.000.000.

- | | |
|--|--|
| <ul style="list-style-type: none"> — Russisch — Turksch — Britsch — Fransch — Hoorn van de Kaap — Britsch-Oost-Afrika — Maltaansch — Somaliland — G. Aden — G. Aden — G. Aden | <ul style="list-style-type: none"> — Nederlandsch — Portugeesch — Italiaansch — Duitsch — Hoorn van de Kaap — Britsch-Oost-Afrika — Maltaansch — Somaliland — G. Aden — G. Aden — G. Aden |
|--|--|

CHINEESCHE PROVINCIËN.

I Tsjin-ki	X Sjwan
II Sjjan-ki	XI Tsji-kiang
III Sjjan-toeng	XII Fo-kiang
IV Ho-nan	XIII Kiang-se
V Sjjan-se	XIV Ho-nan
VI Sjjan-soe	XV Sjwan-tsjaoe
VII Kiang-se	XVI Sjwan-nan
VIII Sjwan-tsjet	XVII Kiang-se
IX Ho-tsi	XVIII Sjwan-toeng

De namen der voor het verkeer
geopende steden zijn dubbel
gevoerd.

JAPAN.
Schaal 1:10.000.000.



INSULINDE.

Schaal 1:12.500.000.

0 Steden van meer dan 100.000 inw.
 1 Steden van minder dan 100.000 inw.
 De namen der hoofdsteden van de staten en van de staatshoofden, onderafgezet, en in de Nederlandsche bezittingen (buiten Java en Madoera) die der residenten en van onderverreep.
 2 Zee minder dan 200 M. 3 Zee meer dan 200 M. diep.
 4 In Malaka. 5 De Straits Settlements. 6 Zee meer dan 2000 M. diep.

- I Gew. Afd. en Onderhoorigheden.
- II Res. Tapanoe.
- III Gew. Samatra's Westkust.
- IV Res. Bantoe.
- V Lampung Districten.
- VI Palembang.
- VII Djambi.
- VIII Afd. en Onderhoorigheden.
- IX Oostkust van Samatra.
- X Banka en Onderhoorigheden.
- XI Res. Billiton.
- XII Res. Borneo's Westkust.
- XIII Borneo's Zuid- en Oostkust.
- XIV Gew. Celebes en Onderhoorigheden.
- XV Res. Menado.
- XVI Tondoe.
- XVII Amboen.
- XVIII Bali en Lombok.
- XIX Timor.
- XX Res. Zuid Nieuw Guinea.

China. Stam. Bestellingen van:
 Nederland. Frankrijk.
 Portugal. Japan.
 Versen. St. Amerika.

pl. Soenda il. klinaat. Port moeron

Bali Lingaradja (hoop.) ryst (us.)

Lombok Ampinara (haver) kopra (us.)

Soembawa Soemba Flores Timor: paarden .. koeyen (hoop.)
Port. Timor koffie Dilli (hoop.)

Abolukken Speerij (bruidenlyk marktwaars)

Fernate } Fernate (hoop.)
Tidore }

Halmahera komt in vorm overeen met Celebes

Ambon Ambon (hoop.) veel aardbeien

Ceram

Boeroe medesam eiland.

Banda il Neira (hoop.) muskatnoot

Zuid West en Zuid Oost eilanden (grote Post)

Kee en Aroe eilanden (pauze voor schilspade en roepers)

Nederl. Guina Guinea in 't N. de Galvink baai

Java.

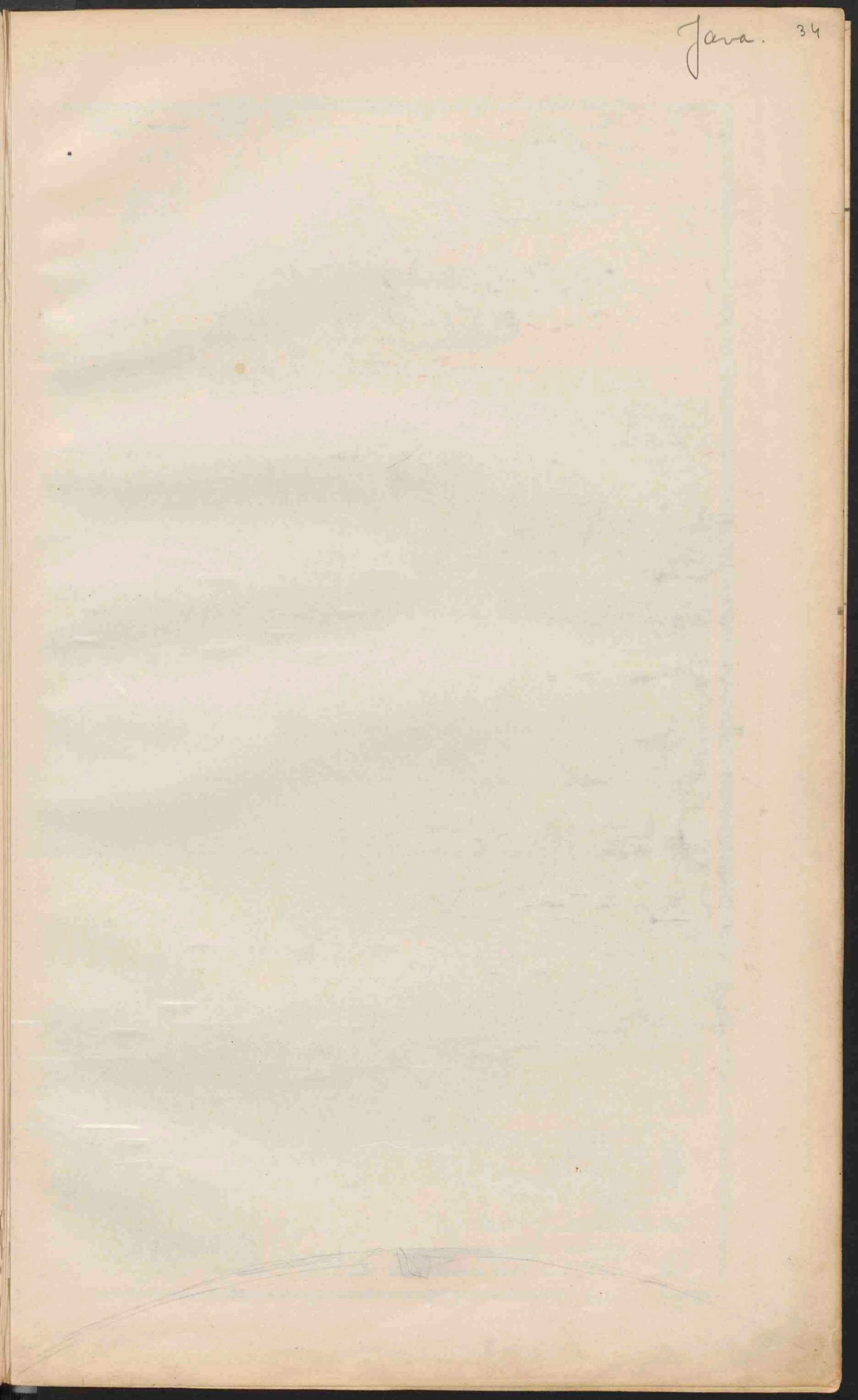

JAVA. GEOLOGISCH, ORO-HYDROGRAPHISCH, STAATKUNDIG. Schaal 1:2.750.000.

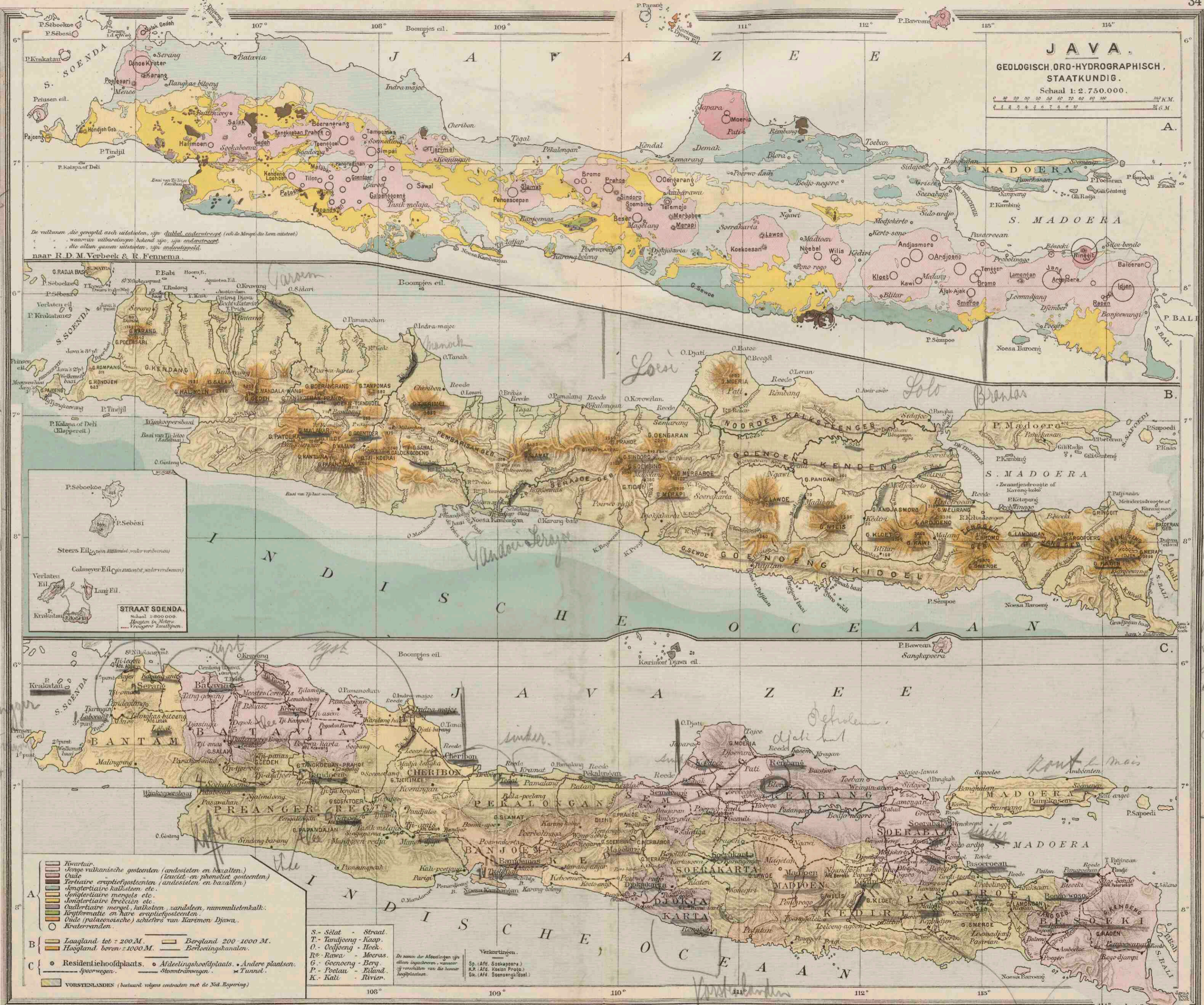

River
Taman
Tandari
Manoh
Serajoe
Lolo
Loesi
Brantas

W. J.

Vulkan

Slamat
Merapi
Smere
Lamongan
Kediri
Raan
Karang

Van der Java
Ala spor

Laboer
Batavia
Buitenzorg
Soekaboemi
Bandoeneg
Banjoeng
Soerakarta
elbadion
Kediri
Soerabaya
Pasuruan
Banjoewangi

the kina
Suker
Labok
Stoffe
Labok
in
suker

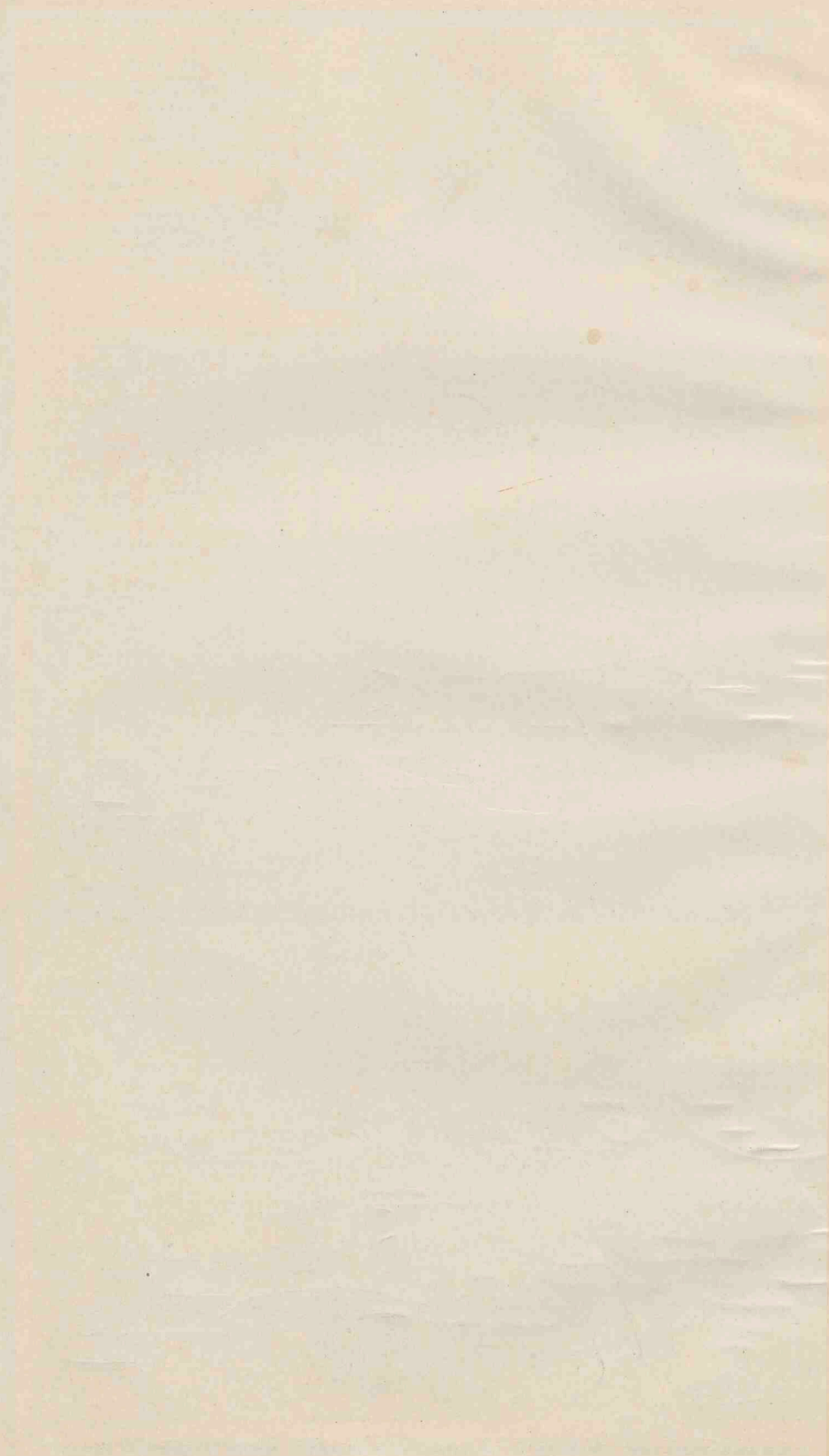

BATAVIA.

Schaal 1:100.000.

1. Stadhuis (Residentie-hantoor)
2. Java-Linck.
3. Handels-Gouv. Gen.
4. Algemeen.
5. Resident.
6. M.H. Hospitaal.
7. Arsenaal.
8. Cirkel Prins Frederik (opbouwde).
9. Paleis.
10. Alleen en Miss. Oorlog.
11. Schouwburg.
12. Loois-gedeeft.
13. Gymnasium "Willem III".
14. Militie-School.
15. Tweede hooftschool (in aanleg).

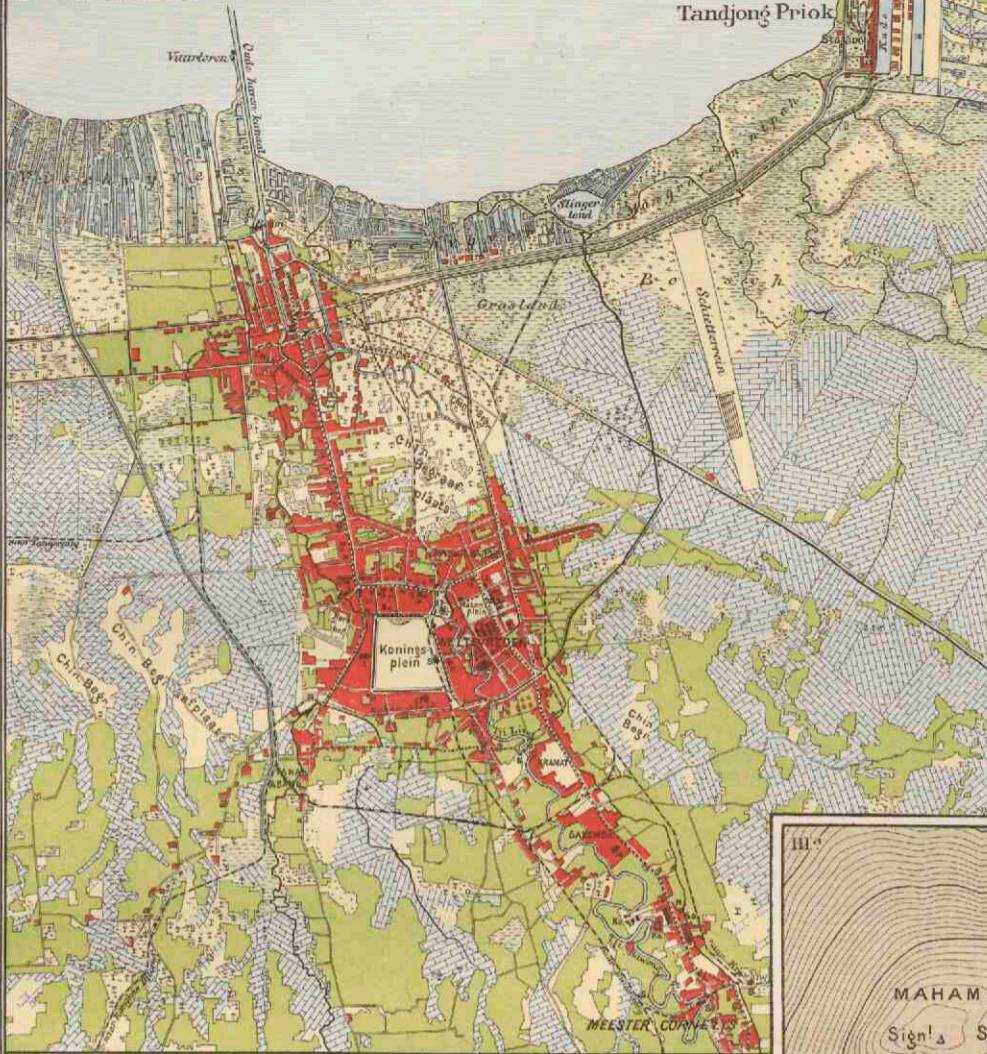

I^a VERKLARING voor I^a en II.

- K. Kerk. Ka. Kazerne. So. Sociëteit. H. Hôtel.
 S. Station. S.F. - Suikorfabriek (op II).
 Sawahs. Tegals (op II). Moeras.
 Thinen (vooral Klappertinen op I).
 Kampongs. Erven met stenen gebouwen.
 Spoorlijn.
 Electr. tramlijn (op I). Steenstramlijn.

VERKLARING voor III^a en b.

- Hoogtelijnen op 10 M. verticalen afstand.
 III^a Naar de opening van den topographischen dienst (de werkende krater Djonggring Seloko is een gesloten, ondiepe kom.)
 III^b Naar de opening van het mijnwezen onder Fennema, na de uitbarsting van 1885, waarbij de lavastroom den krater wand heeft doorbroken. Het terrein is geheel onbegroeid.

WELTEVREDEN.

Schaal 1:40.000.



SOERABAJA.

Schaal 1:100.000.

1. Artillerie-Constructiewinkel
2. Arsenaal.
3. Stadhuis (Residentie-hantoor)
4. Rode Brug.
5. Doyere-Bürger-school.
6. Resident.
7. Hospitaal.
8. Doodenhuizen-gedeeft.
9. Regent.
10. Loois-gedeeft.
11. Dier met schiedaluis.
12. Tweede haven (in aanleg).

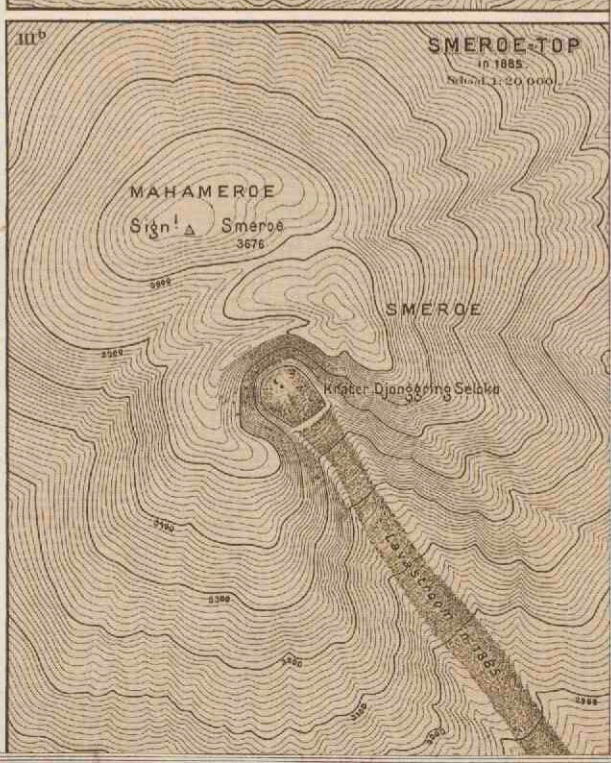
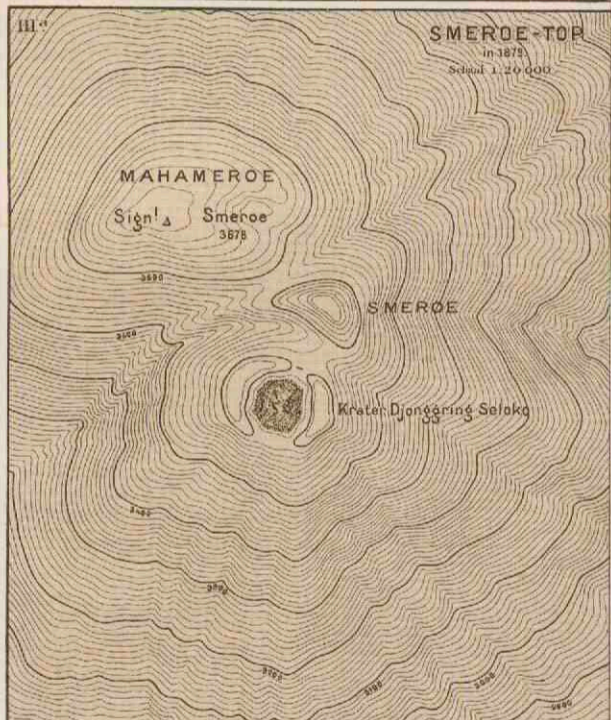
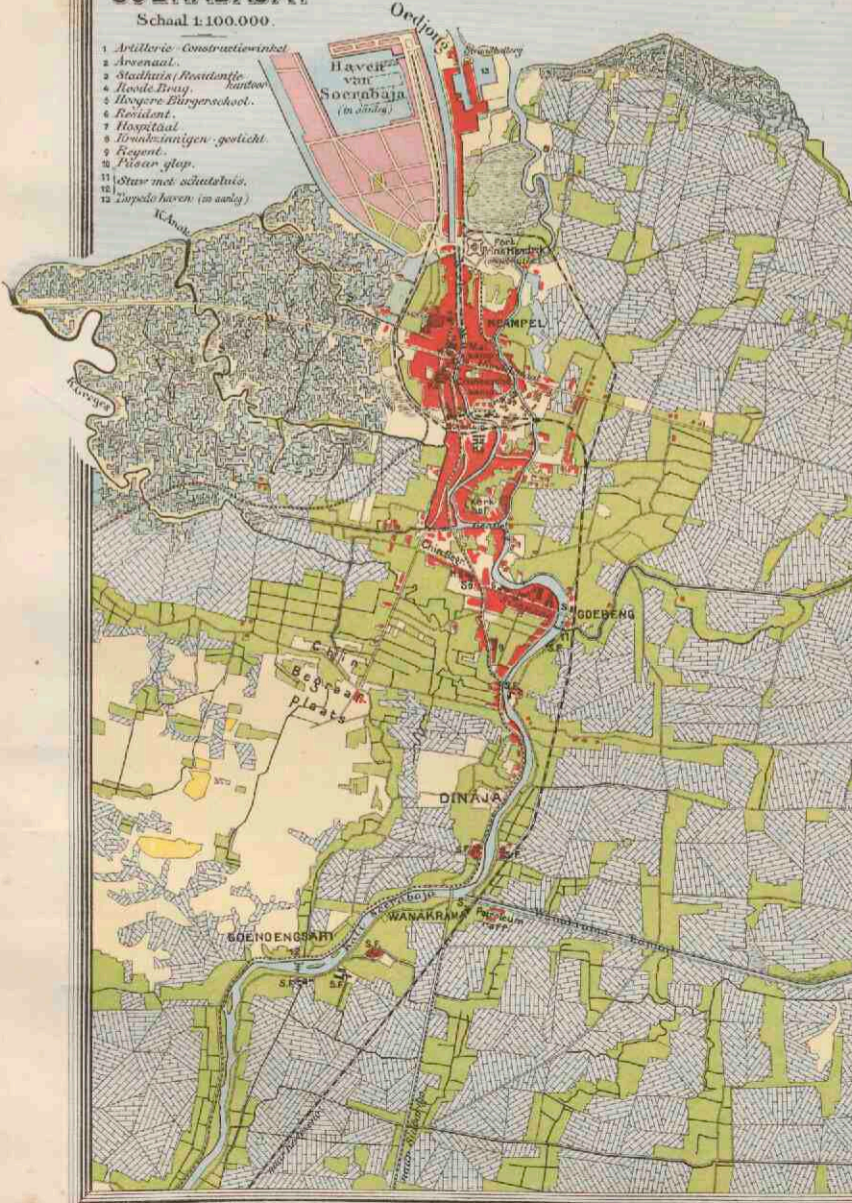

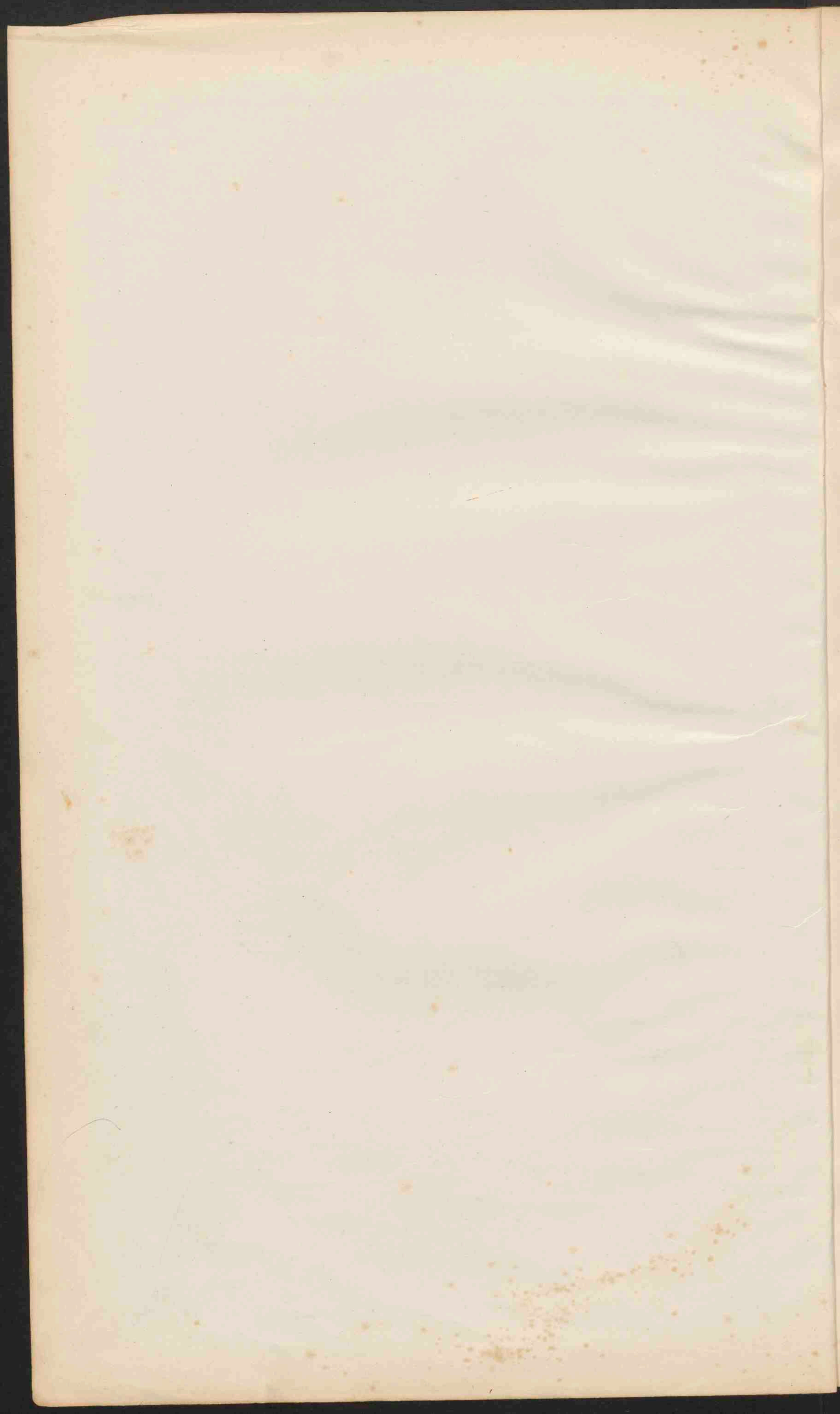

~~Bones. Colles~~ 36
Sumbra



- SUMATRA.**
- Gouv. Atjeh en Onderhoorigheden.
 - Res. Oostkust van Sumatra.
 - Res. Ispanoell.
 - Gouv. Sumatra's Westkust.
 - Res. Bengkoelen.
 - Res. Lampongsche Districten.
 - Res. Palembang.
 - Res. Djambi.
 - Res. Riouw en Onderhoorigheden.
 - Res. Banks en Onderhoorigheden.
- Schaal 1 : 4.000.000.**
- STANDPLAATS v.e. Gouverneur of Resident.
 - Standplaats v.e. Assistent-Resident.
 - Standplaats v.e. Controleur of Bontoe-Administrateur.
 - Andere plaatsen.
 - Spoorwegen.
 - Straaten van een plaats of Locahtic.
 - Afdeeling.
 - Voor de Verhooringen zie Blad 37.

- ONDERNEMINGEN TER OOSTKUST VAN SUMATRA.**
- Schaal 1 : 1.200.000.
- Landen der tabaksondernemingen.
 - Koffie- en rubber aanplantingen.
 - Uitgestrekte kampongs.
 - Residentiegrens.
 - Spoorwegen.
 - Tramwegen.
 - — — — — snelspoor.
- Zie voor de verdere verklaring de Hoofkaart.

- PADANGSCHE BENEDEKEN-EN BOVENLANDEN.**
- Schaal 1 : 2.000.000.
- Residentie Padangsche Benedenlanden.
 - Residentie Padangsche Bovenlanden.
- Zie verder voor de verklaring de Hoofkaart.

- NOORDPUNT VAN SUMATRA.**
- Schaal 1 : 1.200.000.

- PADANG.**
- Schaal 1 : 90.000.
- OD. pootpost busse pati.
 - Koninginne baai.
 - Kampong.
 - Sawah.

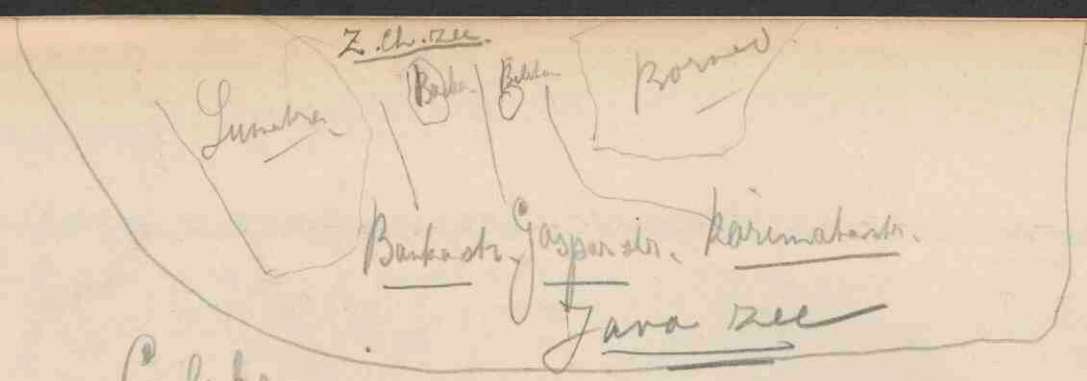

Celebes

Minahasa (p) Benado (h) Sopra (i)
 In Miden Celebes t Poso Meer.

Z. Celebes. Macassar (h) Sopra (i)
 Lompo Batang (i)

Sumatra

Atjeh : Kota Raja (h) peper (i)
 (i) Wanda (p) Polu (h) Labang (i)

Deli : Medan (h) tabak (i)
 turen Deli en Djandji t Toba Meer.

Sapanoei : Liboga

Padang (h) Ben (i) Ror (i) : Padang (h) Yost (i) de Kock (i)
 koffie (i) berapi (i)

Djambi : Djambi (h) Uari (i)

Palembang : Palembang (h) petroleum (i)
 besi (i)

Lampoen : Delok Betong (h) peper (i)

Bengkoele : Bengkoele (h) Banka (i) Medok (i) tin (i)

Borneo

W. Borneo. Pontianak (h) Sopra (i) blitter gebuht (i)

E en O. Borneo (Z) Bandja basin (h) Barito Gr. en kl. Sjak (i)

(O) Lamarinda (h) petroleum (i)

(A) Serawak (h) Serawak

BORNEO.

Schaal 1: 6.000.000.

- Res. Westerafdeeling van Borneo.
- Res. Zuid- en Oosterafdeeling van Borneo.
- Britsch.



CELEBES.

Schaal 1: 6.000.000.

- Gouvernement Celebes en Onderd.
- Residentie Manado.
- Residentie Ternate.

Verklaring voor de beide kaarten.

- STANDPLAATS v.o. Gouverneur of Resident.
- Standplaats v.o. Assistent-Resident.
- Standplaats v.o. Controleur.
- Standplaats v.o. Luitenant-gouverneur of posthouder.
- Andere plaatsen.
- Verharkingen.

- Tel. Tel. Drieh. Gelyk of Eeni.
- S. Sigt. Straal.
- Tg. Tandjeeng. Klomp.
- D. Dorsjeug. Blok.
- D. Dorsjeug. Meer.
- P. Gouwen. Berg.
- P. P. Prade. Kiland.
- PP. Prede. Bivand. Bivand.
- M. M. M. M. M. M.



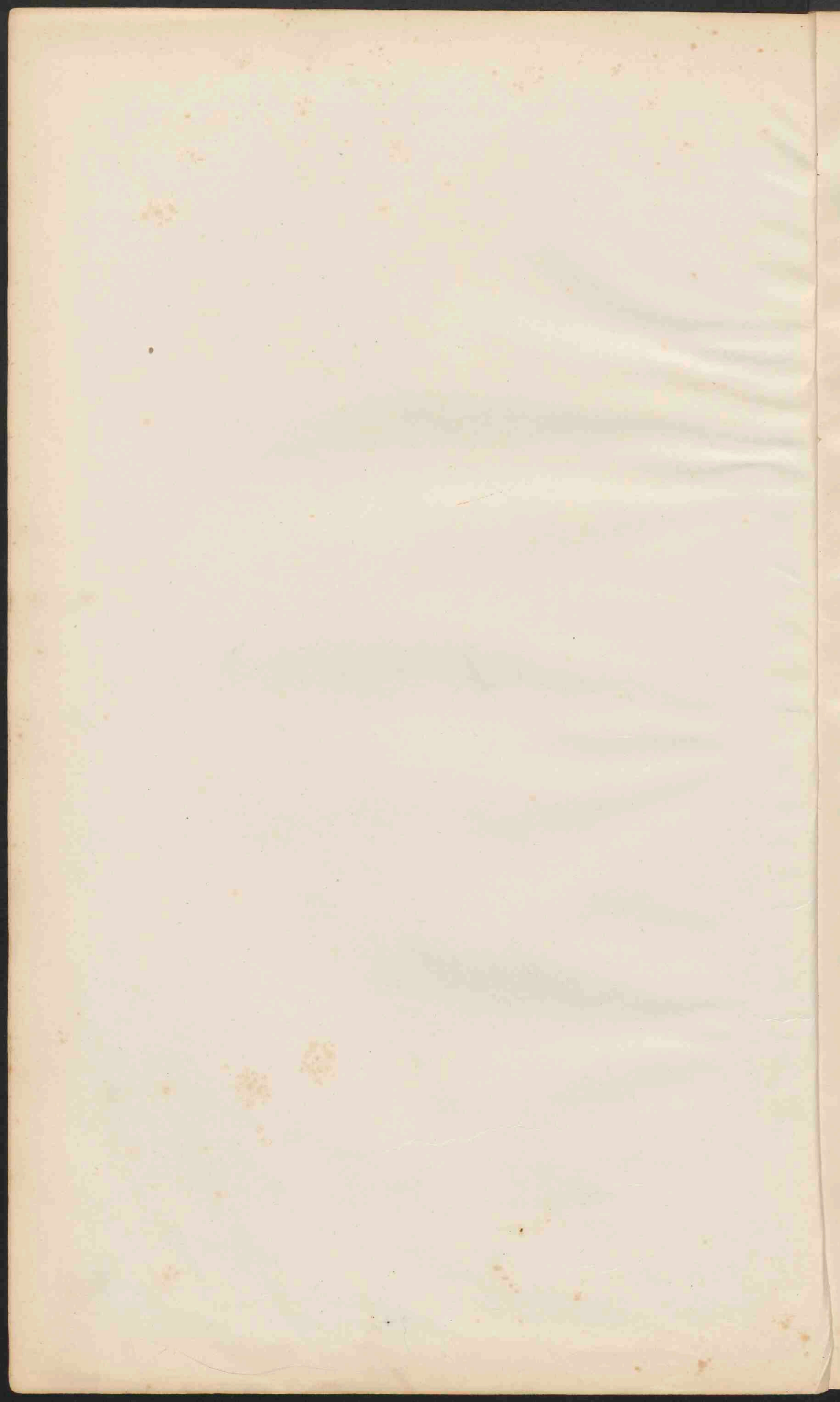



AFRIKA.
Schaal 1:25.000.000.

0 50 100 150 200 250 G.M.

Laagland beneden den Zeespiegel.	0 - 200
Laagland en laag Bergland	200 - 500
Middelgebirge en Hoogvlakte	500 - 1500
Hooggebirge en Hoogvlakte	1500 - 5000
Bergtoppen hooger dan	5000
Zoutwatermeren of Zoutmoerassen.	
Woestijnen.	
Woestijnstappen.	
Steeppen.	
Wadi (Oued.)	

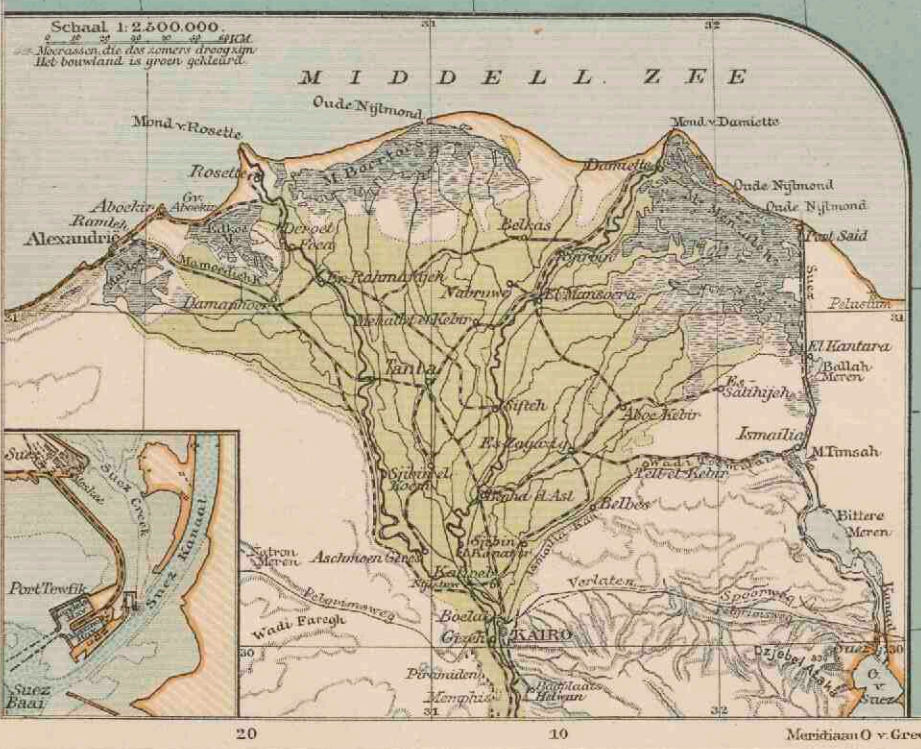

Handwritten notes:
 over Wijk
 over Balm
 (200)

Handwritten note:
 Hoop
 wade

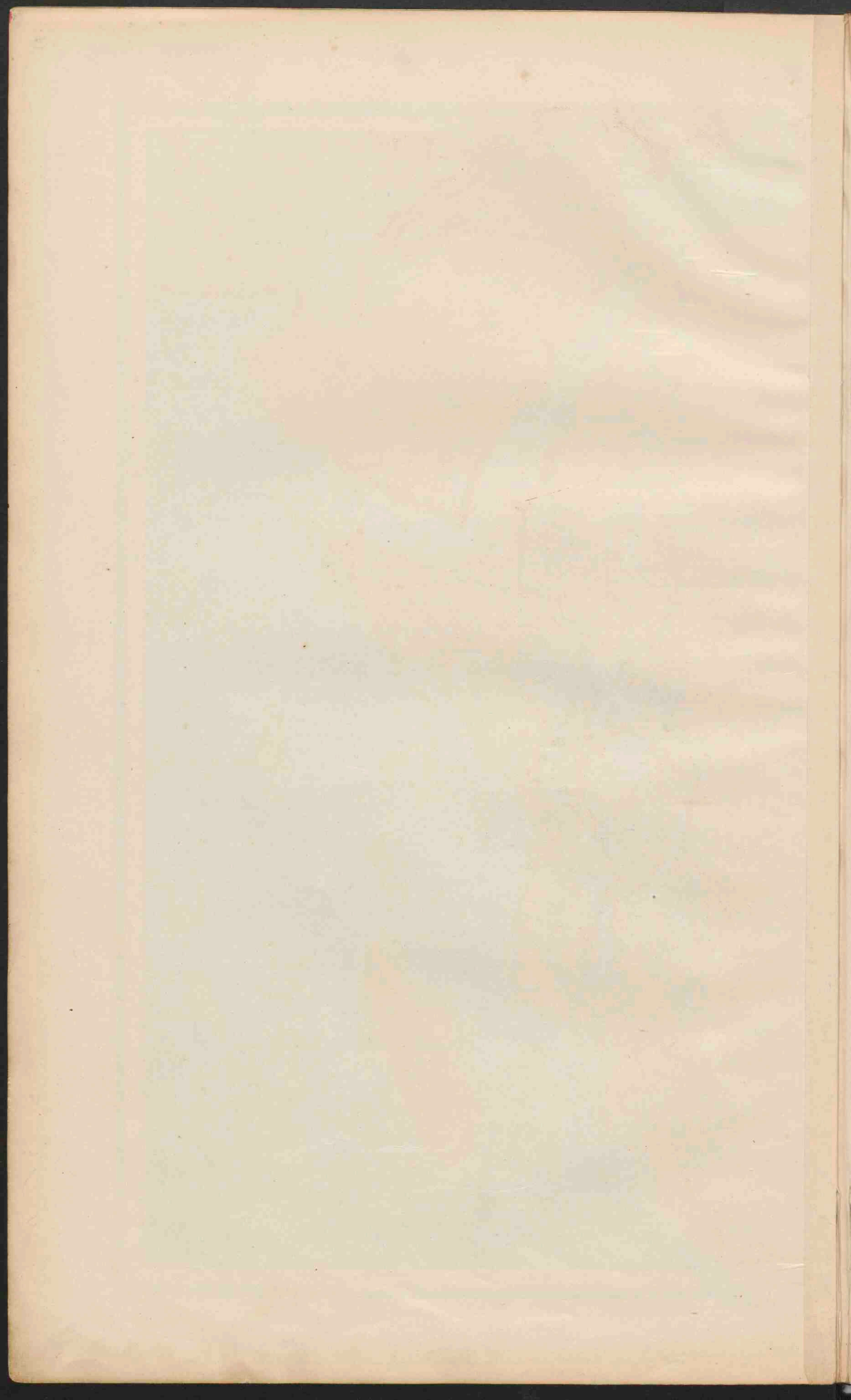



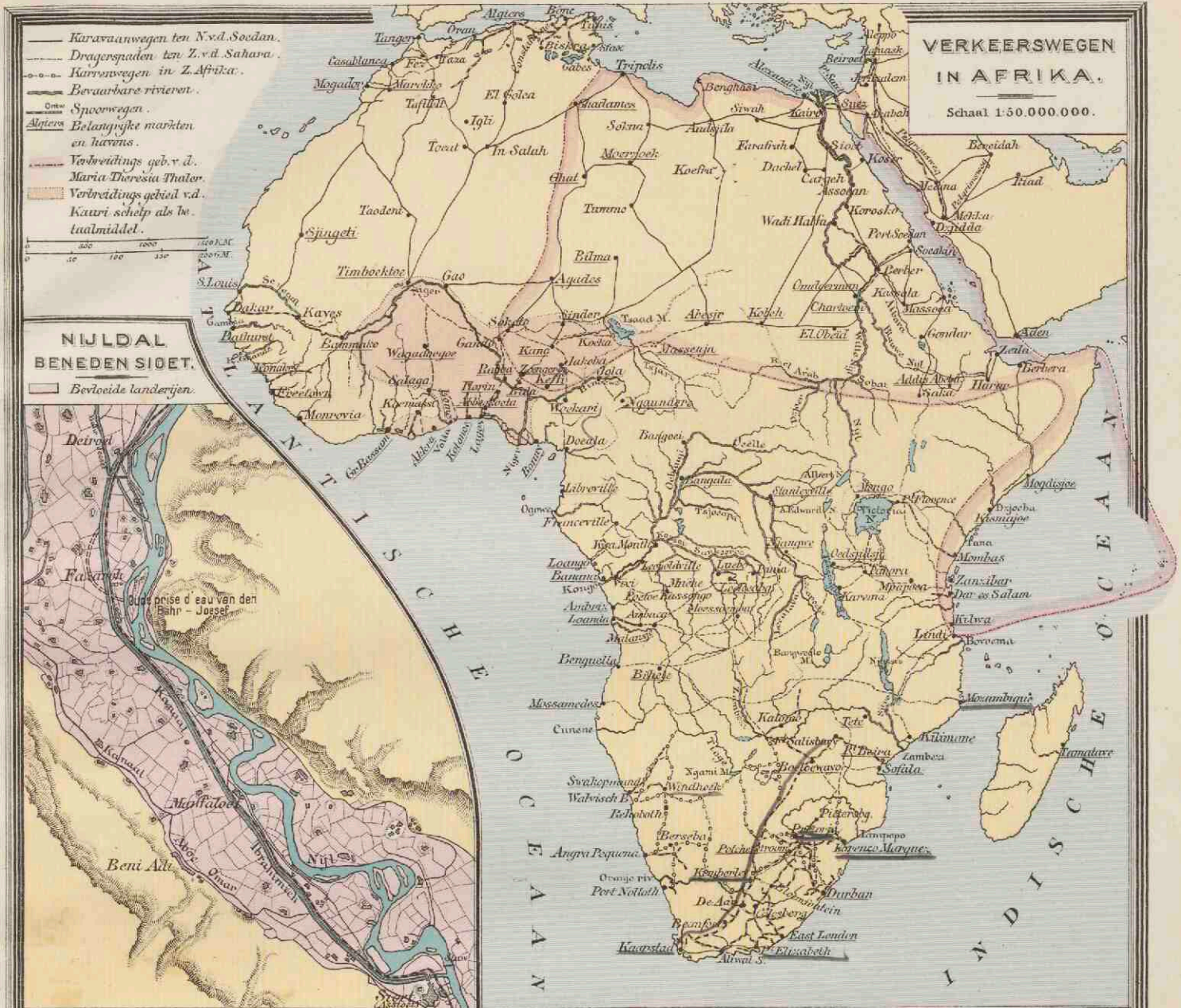

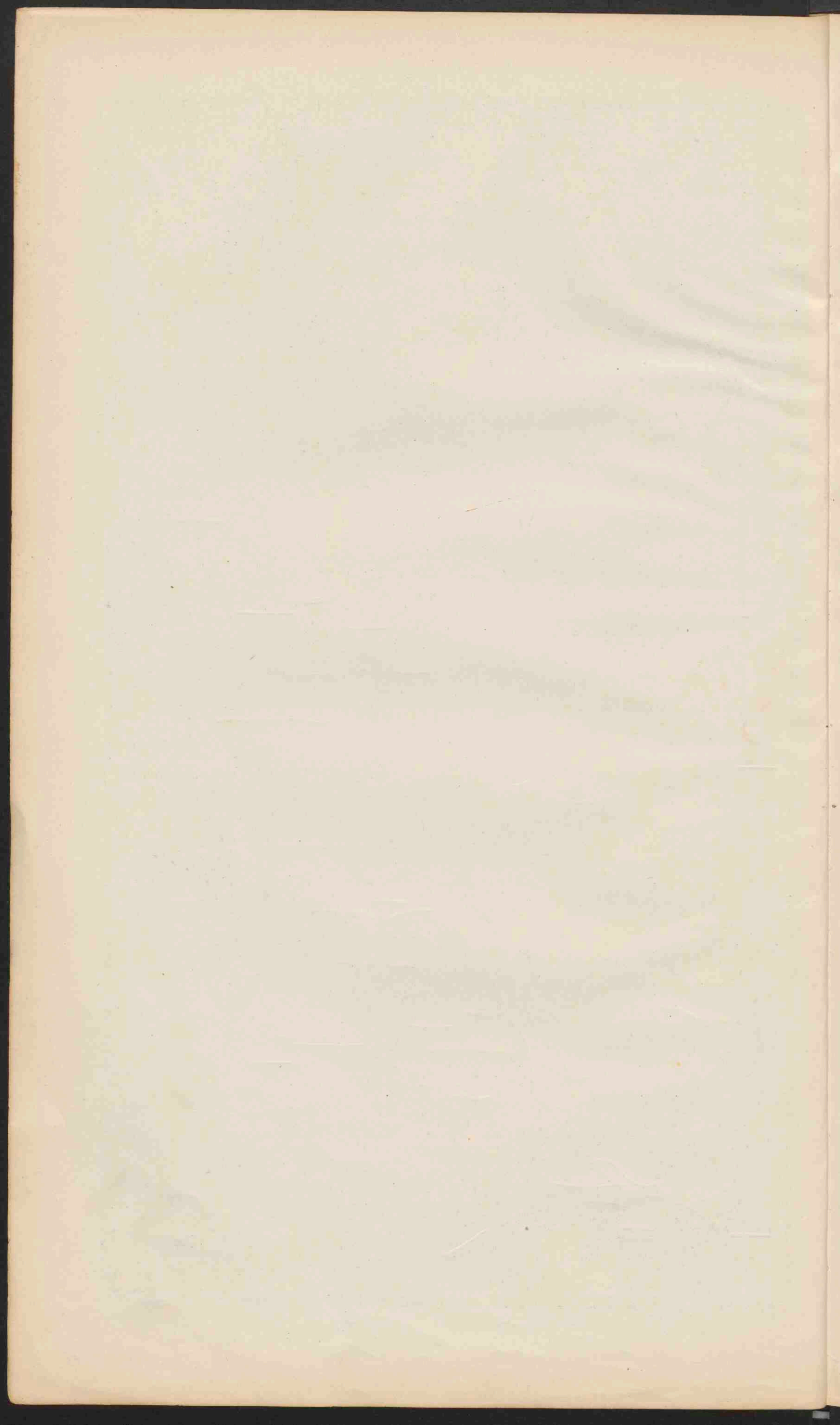



NOORD-AMERIKA.
Schaal 1: 25.000.000.

0 10 20 30 40 50 60 70 80 90 100 110 120 130 140 150 160 170 180 190 200 210 220 230 240 250 260 270 280 290 300 310 320 330 340 350 360 370 380 390 400 410 420 430 440 450 460 470 480 490 500 510 520 530 540 550 560 570 580 590 600 610 620 630 640 650 660 670 680 690 700 710 720 730 740 750 760 770 780 790 800 810 820 830 840 850 860 870 880 890 900 910 920 930 940 950 960 970 980 990 1000

0 200 M.
 200 500
 500 1500
 1500 5000
 hooger dan 5000

Zaaiwatermeren:
 Landwoestijnen.



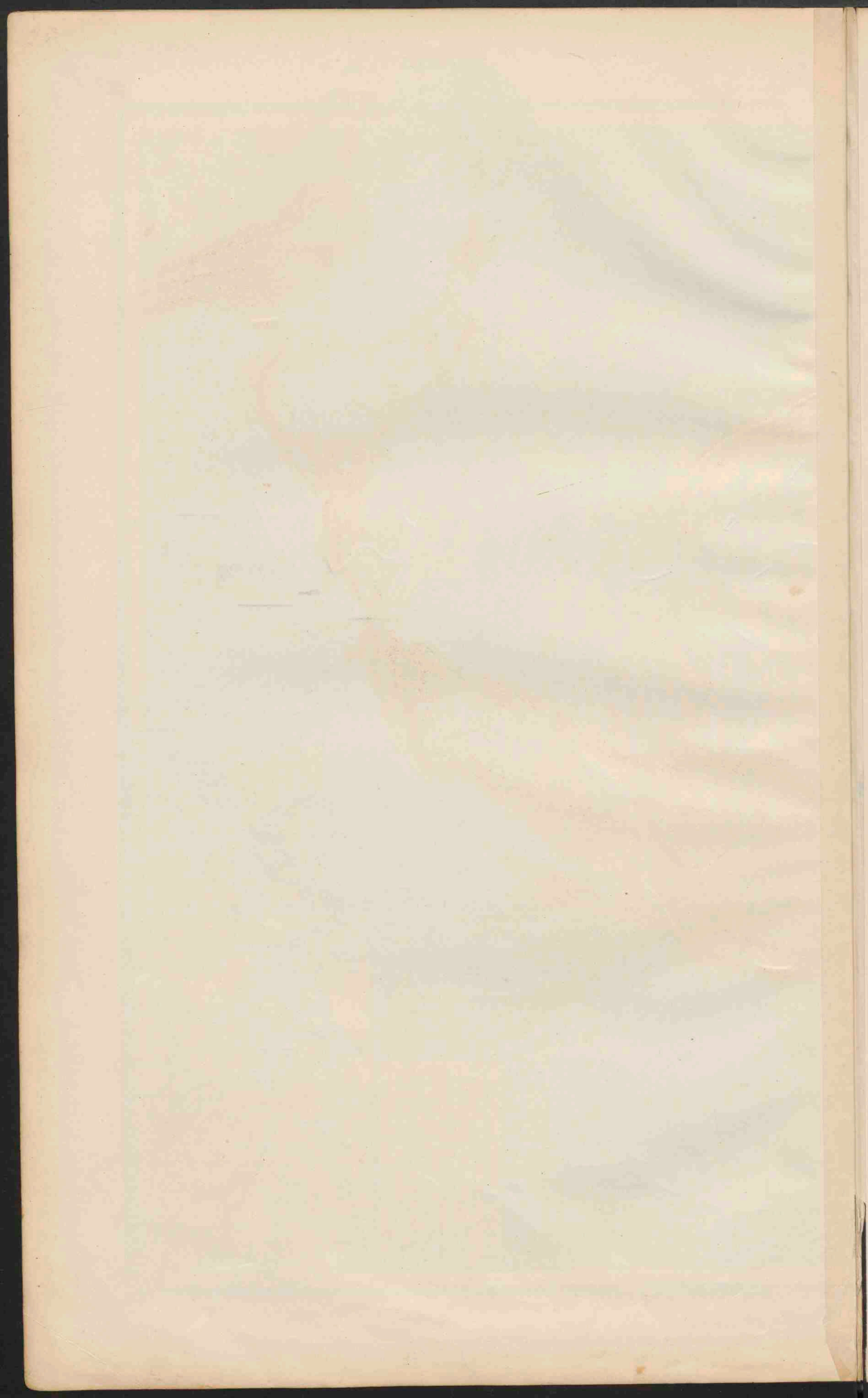



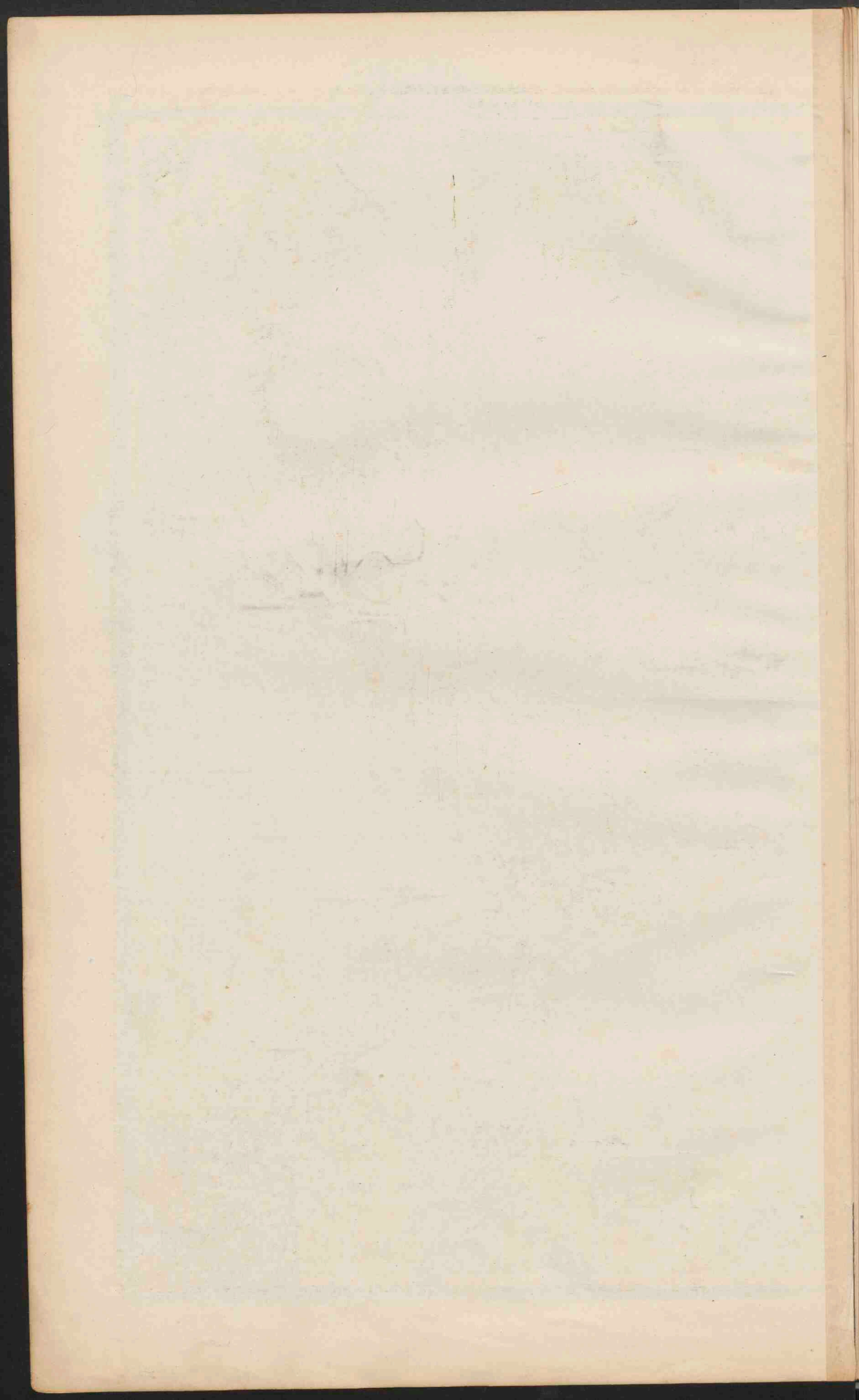

NEW YORK EN OMGEVING.

Legenda:

Hoogten en diepten in meters.
 --- Hoogten en ondergrondse lijnen van Brugger.
 --- Lijnen tusschen New York en New Jersey.
 --- Noordgrenzen van Greater New York.
 --- Grenzen die vijf boroughs van Greater New York.
 --- Namen der boroughs van G.N.Y.
 --- Greater New York.

1. Vrijheidsbeeld. 2. Brooklyn Brug.
 3. Elyseeplein (Wall Street). 4. Times-Vanitie Station.
 5. Grand Central Station. 6. Museum van Nat.Hist.
 7. Columbia Universiteit. 8. Dorvalin. 9. Pantonpark.
 10. New York. 11. Parkers. 12. Begraafplaats.

Aanlegplaatsen:
 H.A. Holland Amerika Eijn.
 H. - Noordatitische Lijn.
 H. - Hamburg Amerik L.
 C. - Canal L.
 W. - White Star L.
 T. - Comp. Genl. Transatl.
 R. - Rot Star L.

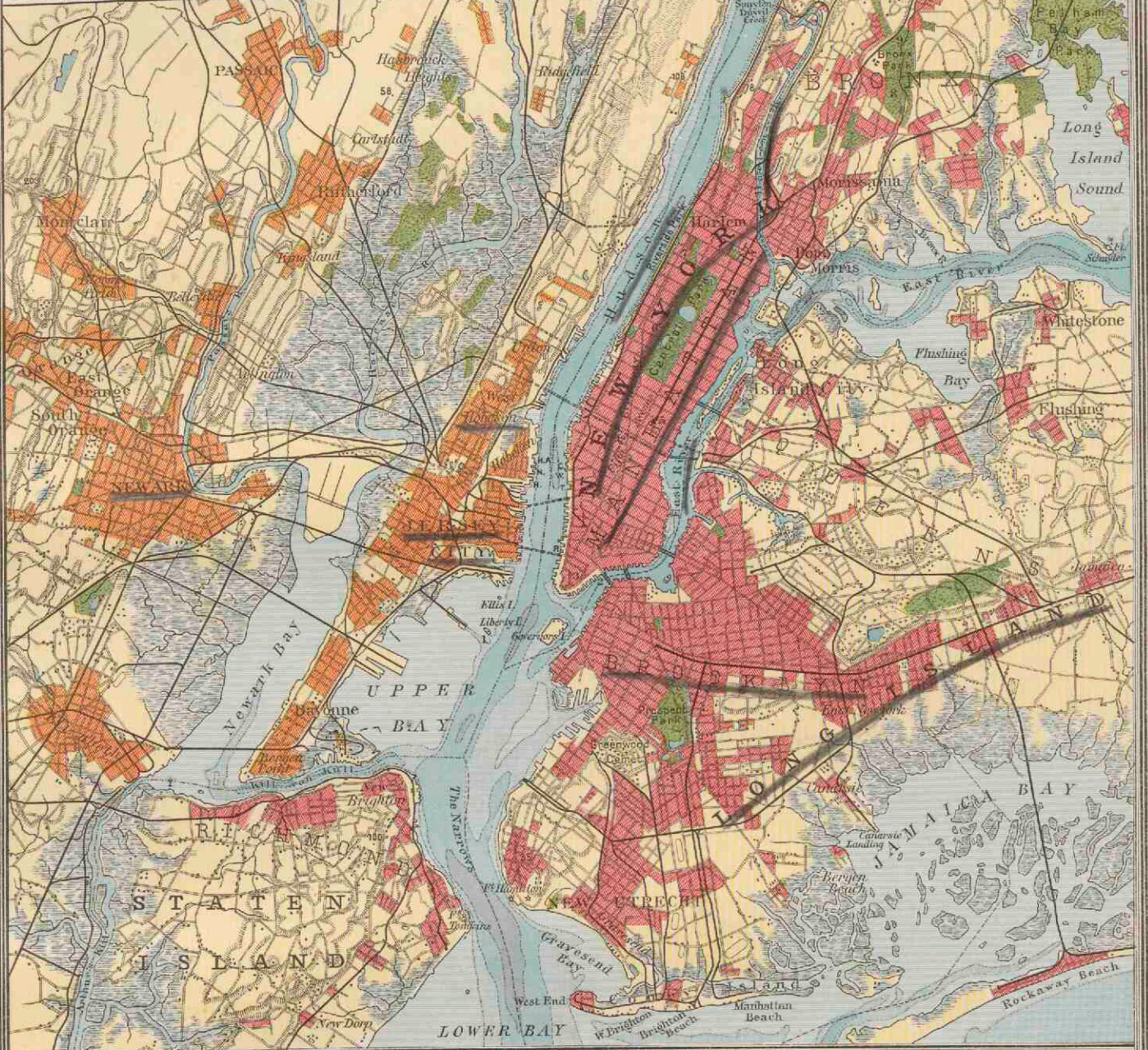

PANAMA KANAAL met Stuwmeer.

Schaal 1:400.000.
 --- Spoorweg van Colon naar Panama en Balboa.
 --- Ontworpen spoorweg.
 --- Hoogten en diepten met betrekking tot middelh. Zeespiegel in meters.

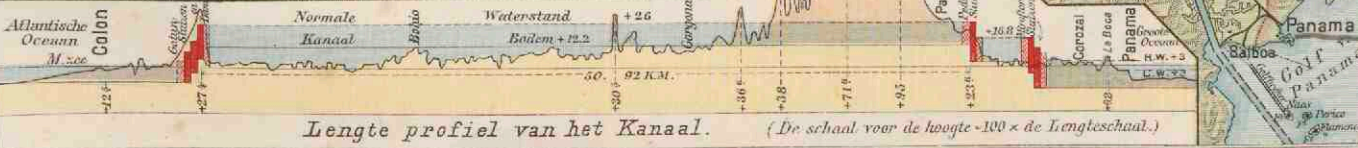
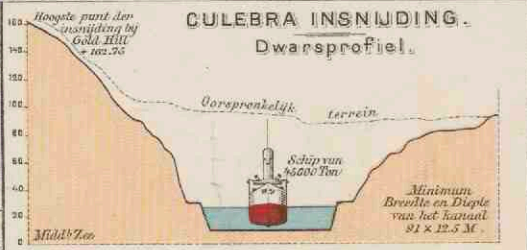
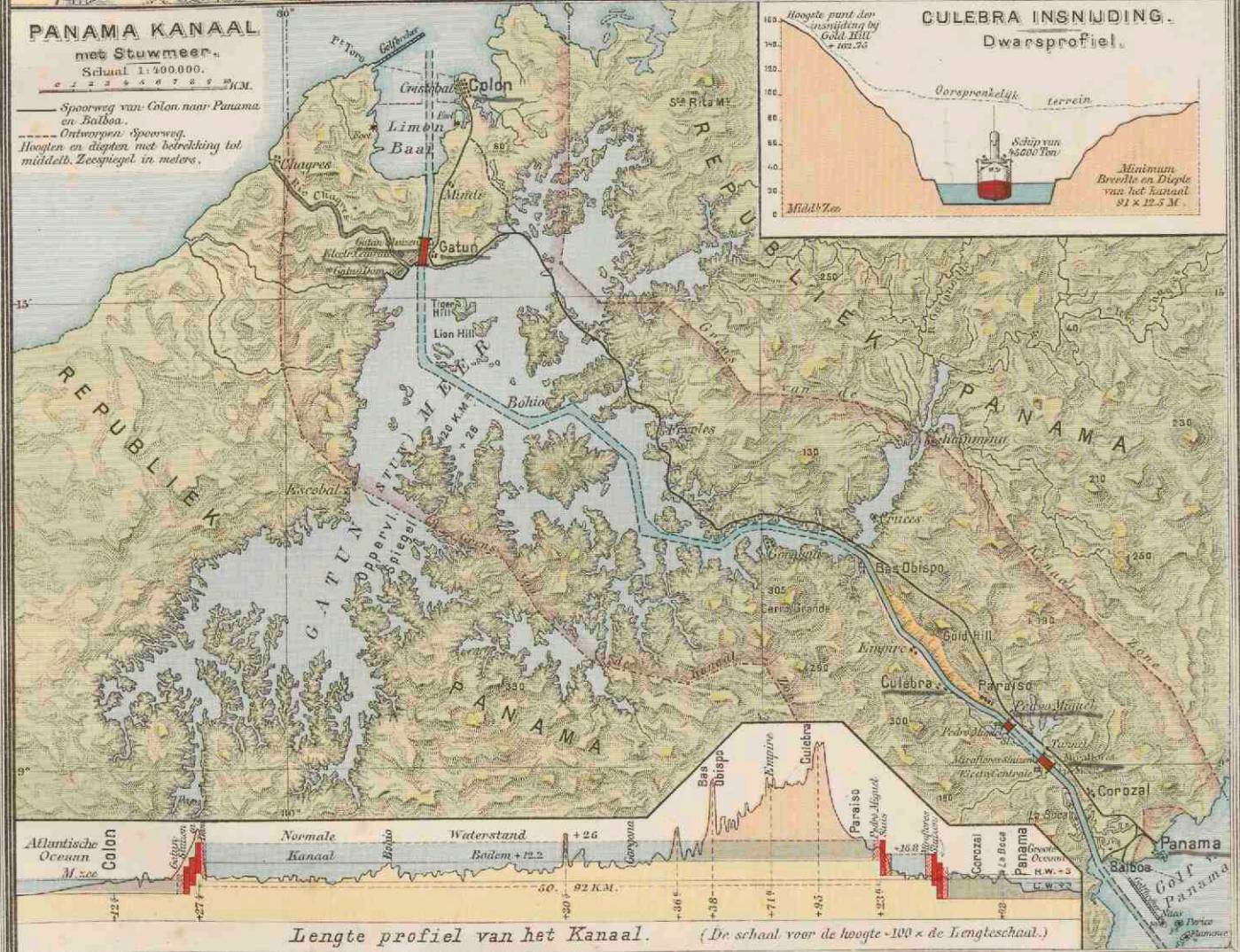

Lengte profiel van het Kanaal. (De schaal voor de hoogte 100 x de lengteschaal.)

Gevingen J.B. Wolters.

Lith. v. d. Weijer Gevingen.

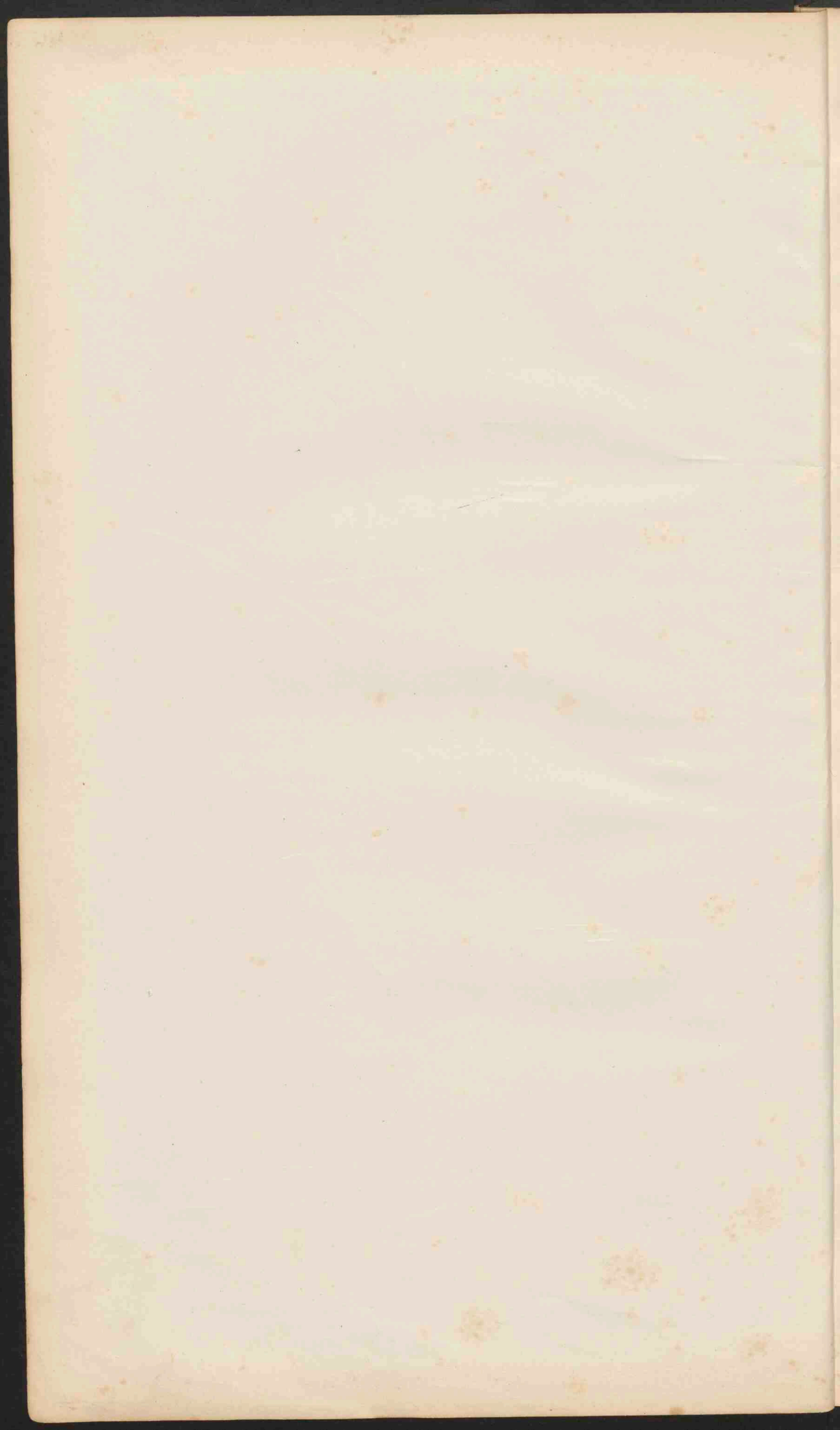

United States 44
Mexico.



DE VEREENIGDE STATEN EN MEXICO.
 Schaal 1:12.000.000.

100 0 100 200 300 400 500 600 700 800 900 1000 1100 1200 1300 1400 1500 1600 1700 1800 1900 2000 2100 2200 2300 2400 2500 2600 2700 2800 2900 3000 3100 3200 3300 3400 3500 3600 3700 3800 3900 4000 4100 4200 4300 4400 4500 4600 4700 4800 4900 5000 5100 5200 5300 5400 5500 5600 5700 5800 5900 6000 6100 6200 6300 6400 6500 6600 6700 6800 6900 7000 7100 7200 7300 7400 7500 7600 7700 7800 7900 8000 8100 8200 8300 8400 8500 8600 8700 8800 8900 9000 9100 9200 9300 9400 9500 9600 9700 9800 9900 10000

- PLAATSEN van meer dan 1 mill. inv.
- PLAATSEN van 500.000 tot 1 mill. inv.
- PLAATSEN van 100.000 tot 500.000 inv.
- PLAATSEN van 50.000 tot 100.000 inv.
- PLAATSEN van minder dan 50.000 inv.

De namen der Staten in de V.S. en Mexico zijn aangepast als CALIFORNIË, die der territoria in Mexico als NEDER-CALIFORNIË.
 Indian Reservations. National Parks.
 De namen der hoofdsteden zijn anderszins vermeld. De namen van Staten in Mexico zijn gelijkvloers met den naam der hoofdstad, zijn niet vermeld.
 De dijsten der see is in twee linnen aangegeven tot 200 M. en dieper dan 200 M.

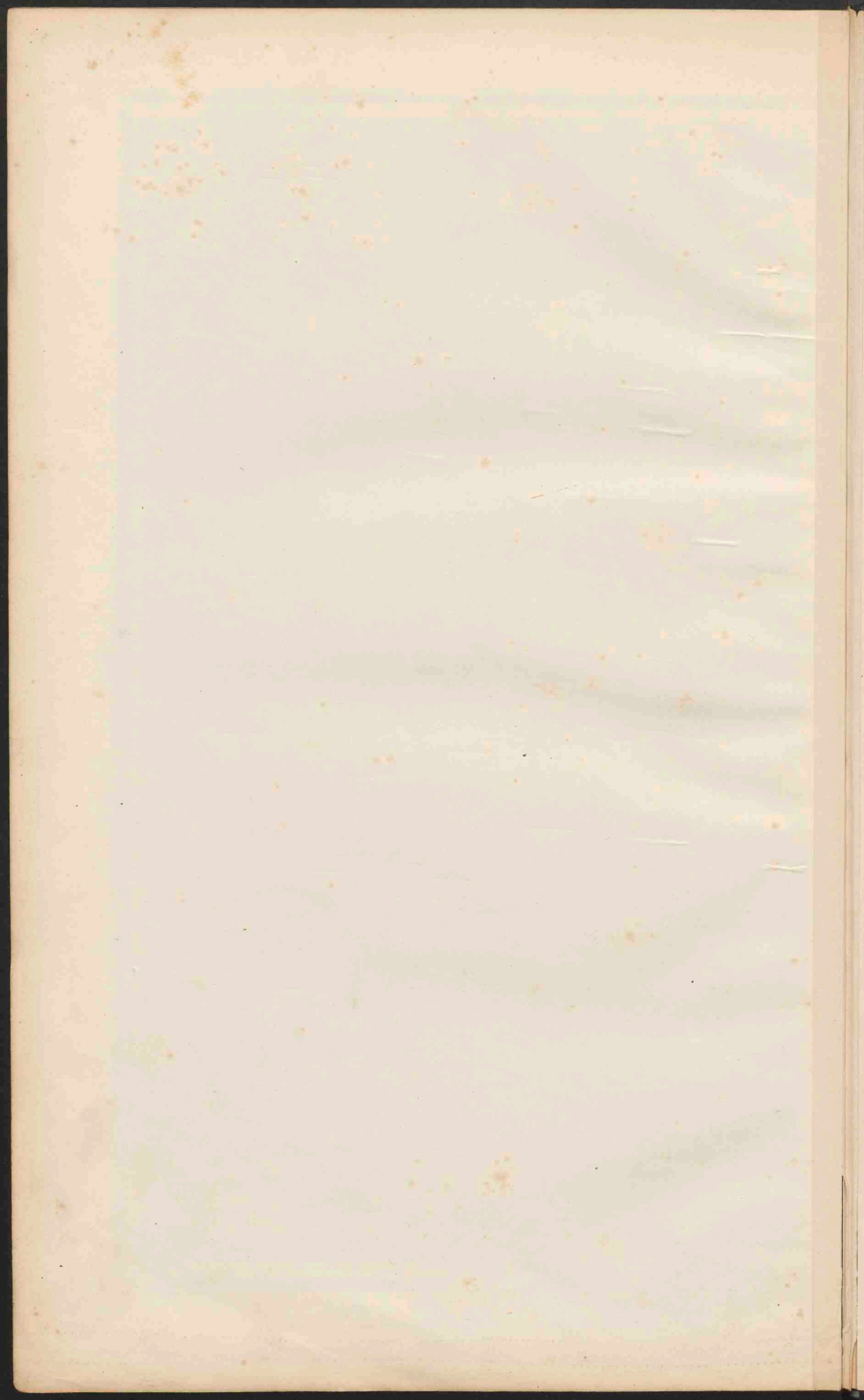



ZUID-AMERIKA
 Verklaring voor de beide kaarten.
 Gemidd. Schaal 1: 25.000.000.

0 100 200 300 400 500 600 700 800 900 1000 Kilometer.
 0 10 20 30 40 50 60 70 80 90 100 Graad M.

□ PLAATSEN van meer dan 1 millioen inv.
 ○ Plaatsen " " " 100.000 "
 ● Plaatsen " " " 50.000 "
 * Plaatsen " " " minder " " "
 De namen van de hoofdsteden der staten zijn *italisch*, die van de staten van Brazilië enkel onderstreep.
 — Laagland en laag Bergland 0 - 200 M.
 — Hoogvland en Hoog Bergland 200 - 500 "
 — Middelgebirge en Hoogland 500 - 1500 "
 — Hooggebirge en Hoogland 1500 - 5000 "
 — Bergland en Bergtoppen hooger dan 5000 "

Gravé van J. B. Wolfers.

Lith. v. d. Weijer-Gravé.

Suriname, Guyana, 46
M-e W-India





Groningen J.B. Walters.

Lith. v. d. Weijer Groningen.



