



# Kaart van het hertogdom Limburg

<https://hdl.handle.net/1874/351901>



KONINGRIJK  
DER  
NEDERLANDEN

KAART  
VAN HET  
HERTOGDOM LIMBURG

vervaardigd met goedkeuring der  
PROVINCIALE STATEN

volgens de uitkomsten van het Kadaster

door  
J. F. Bonniver

INGENIEUR-FERIFICATEUR VAN HET KADASTER.

1849

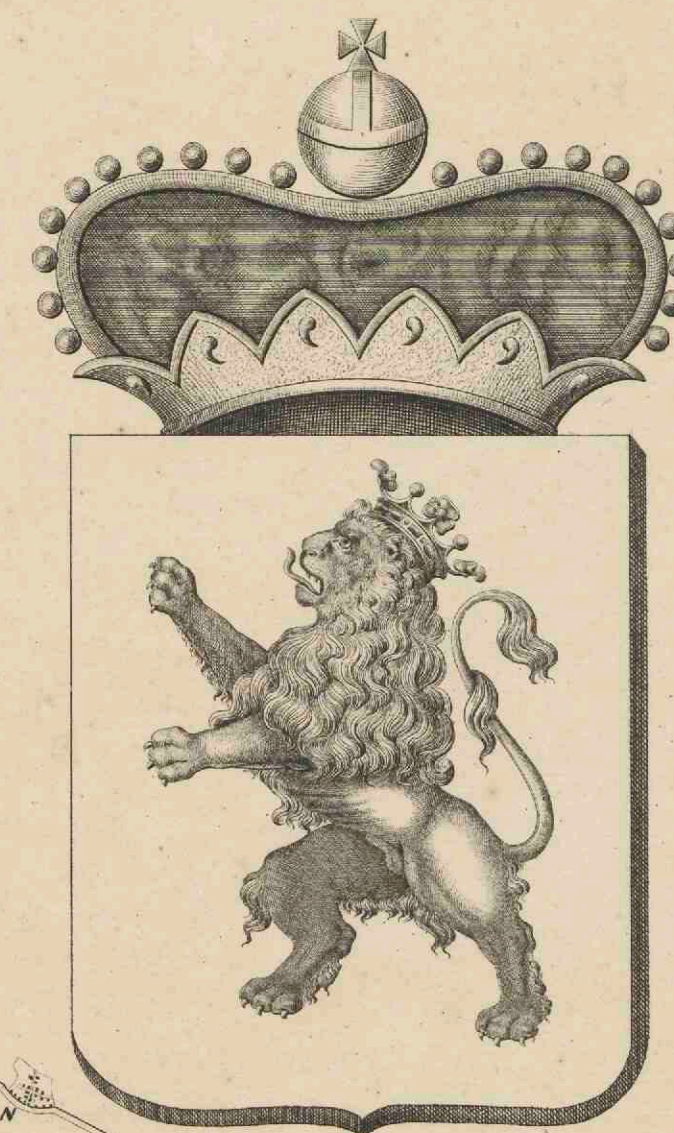



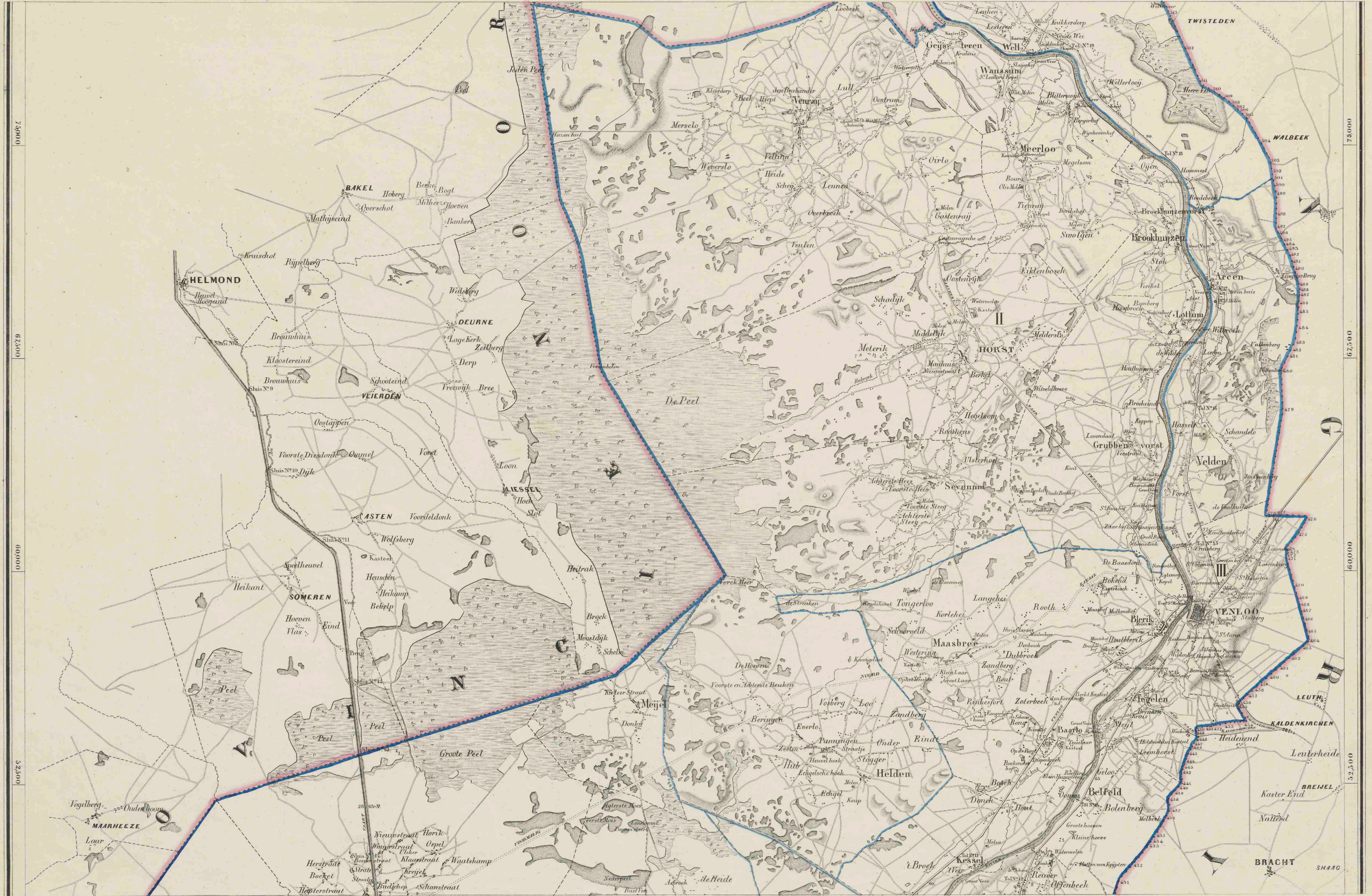



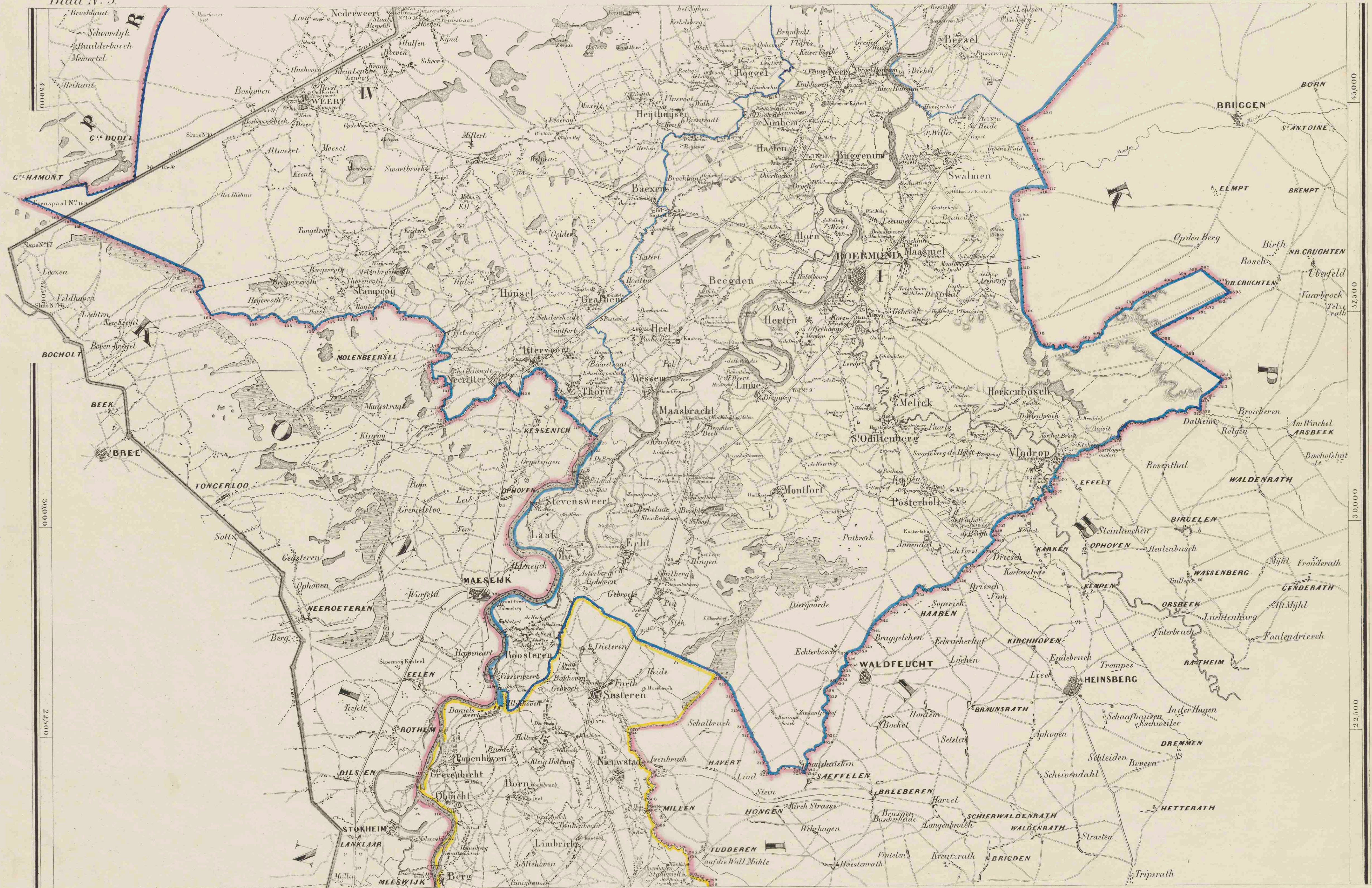



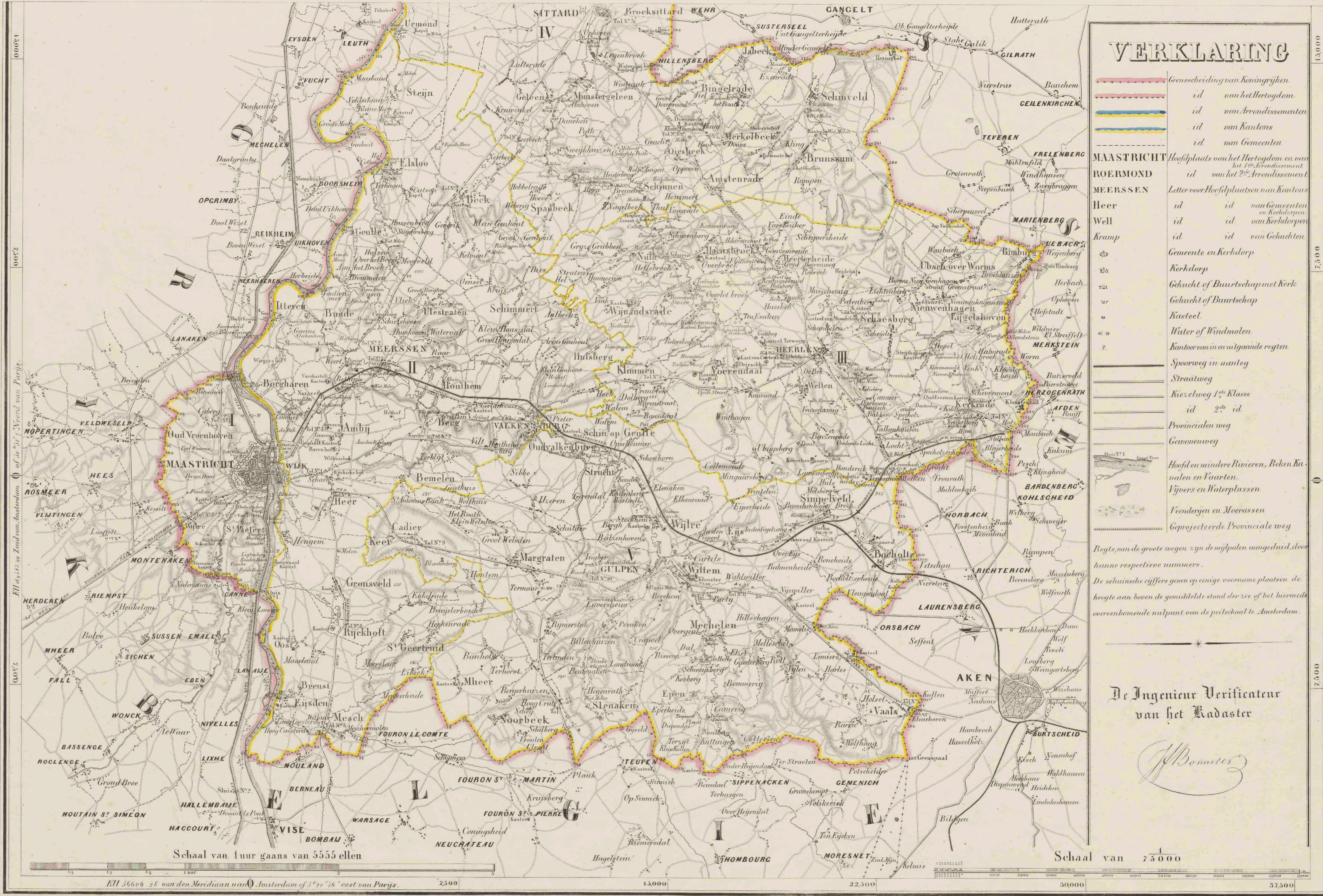

### VERKLARING

	Grensscheiding van Koninkrijken
	id van het Hertogdom
	id van Arrondissementen
	id van Kantons
	id van Gemeenten
	MAASTRICHT Hoofplaats van het Hertogdom en van het 1 <sup>ste</sup> Arrondissement
	ROERMOND id van het 2 <sup>de</sup> Arrondissement
	MEERSSEN Letter voor Hoofplaatsen van Kantons
	Heer id id van Gemeenten en Kerkdorpen
	Well id id van Kerkdorpen
	Kramp id id van Gehuchten
	Gemeente en Kerkdorp
	Kerkdorp
	Gehucht of Buurtschap met Kerk
	Gehucht of Buurtschap
	Kasteel
	Water of Windmolen
	Kantoor van in omringende regten
	Spoorweg in aanleg
	Straatweg
	Kreezelweg 1 <sup>ste</sup> Klasse
	id 2 <sup>de</sup> id
	Provinciale weg
	Gewonenweg
	Hoofd en mindere Rivieren, Beken, Kanalen en Vaarten
	Vijvers en Waterplassen
	Veenderijen en Moerassen
	Geprojecteerde Provinciale weg

Rechts van de grote wegen zijn de mijlpalen aangeduid door hunne respectieve nummers.  
De schijnscijfers geven op eenige voornaamste plaatsen de hoogte aan boven de gemiddelde stand der zee of het hiermede overeenkomende nulpunt van de peilchaal te Amsterdam.

De Ingenieur Verificateur van het Kadaster

*J. Bonnier*

Ell 5606. 28 van den Meridiaan naar Amsterdam of 3<sup>o</sup> 26' 16" oost van Parijs. 7500 15000 22500 30000 37500

GETEKEND DOOR J. E. M. BONNIER ZOON.

GEGR. VEERD DOOR L. MULLER DE ALDREGE, 3. 1166 Graven van Z. M. de Koning der Nederlanden.





KONINGRIJK  
DER  
NEDERLANDEN

KAART  
VAN HET  
HERTOGDOM LIMBURG

vervaardigd met goedkeuring der  
PROVINCIALE STATEN  
volgens de uitkomsten van het Kadaster  
door  
J. F. Bonniver

INGENIEUR VERIFICATEUR VAN HET KADASTER.

1849


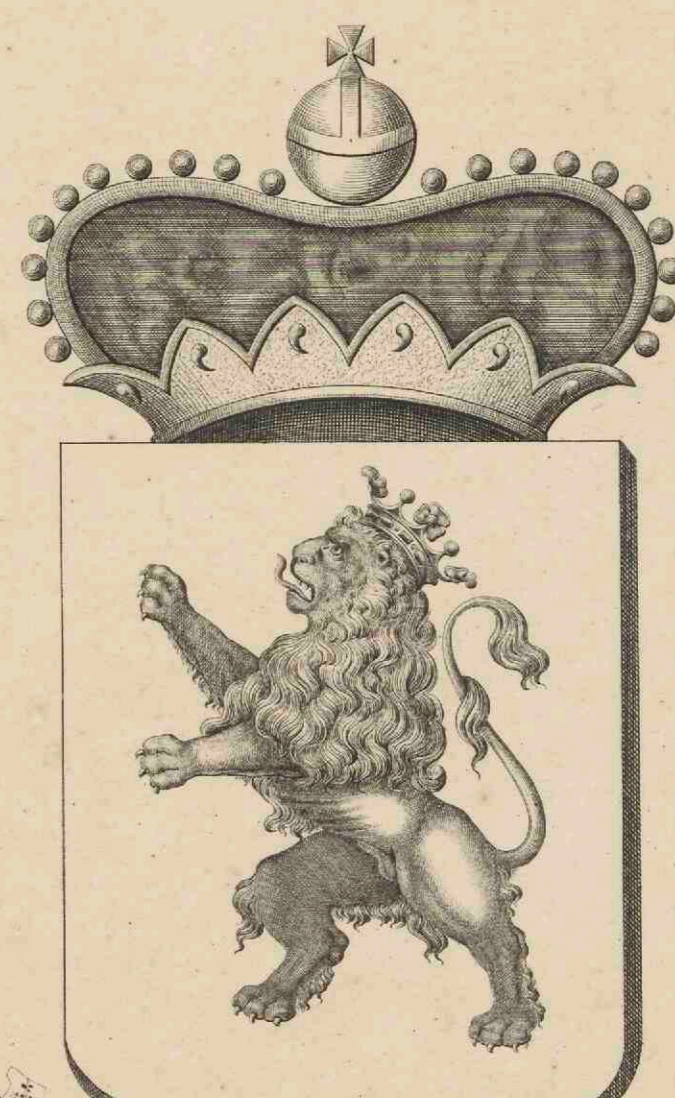

VERKLARING

- Gemeenschap van Koningrijken
  - id van het Hertogdom
  - id van Arrondissementen
  - id van Kantons
  - id van Gemeenten
- MAASTRICHT** Hooftplaats van het Hertogdom en van het Arrondissement
- ROERMOND** Lettervee Hooftplaats van Kantons
- Heer id id van Gemeenten
  - Well id id van Koningrijken
  - Krimp id id van Gelukten
  - de Gemeente en Kerkloop
  - 324 Kerkloop
  - 325 Gedeelte of Buurtloop met kerk
  - 326 Gedeelte of Buurtloop
  - 327 Kasteel
  - 328 Water of Windmolen
  - 329 Kantonsgrens en waterloop regten
  - 330 Spoorweg in aanleg
  - 331 Straatweg
  - 332 Kerkloop 1<sup>o</sup> Klasse id 2<sup>o</sup> id
  - 333 Provinciale weg
  - 334 Gemeenteweg
  - 335 Hoofd of zijde van Rijn, Beek, Kanalen en Vaarten
  - 336 Vijvere en Waterplassen
  - 337 Fondingen en Moerassen
  - 338 Geopreede, Polderwagweg
- Regte van de gronde eigen, zyn de nulpunten aangegeven door de hante respectieve nummers.*
- De schijnende ciffers geven op enige voornamen plaatsen de lengte van lozen de gronddeelen staat die zoo of het hoeksch overeenkomende nulpunten van de prelaten te Austerdam.*

De Ingenieur Verificateur  
van het Kadaster

*J. F. Bonniver*