



Houwitzer affuit a 24 lb. yzer : het 1/6 deel van zijn effective groote.

<https://hdl.handle.net/1874/378047>

HOUWITZER AFFUIT A 24. th, YZER,

Het 16 Deel van Zyn Effectieve Grootte.

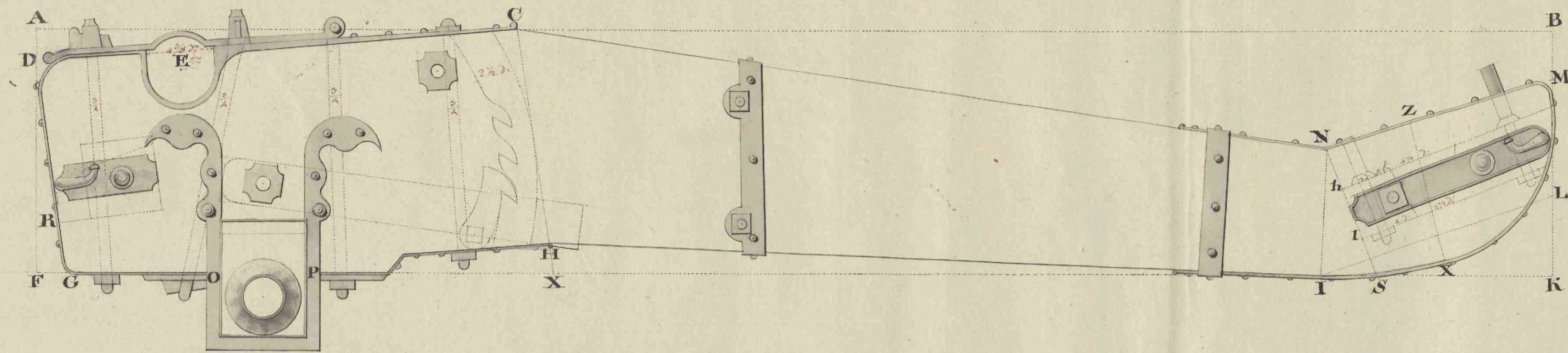

*Stell. Hout
van ter Rechten te Zien.*

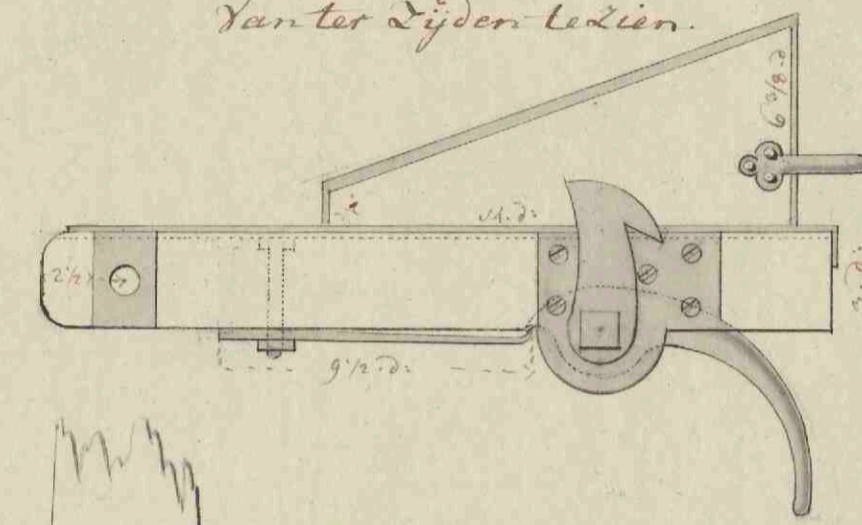

*Stell. Hout
van Onderen te Zien.*

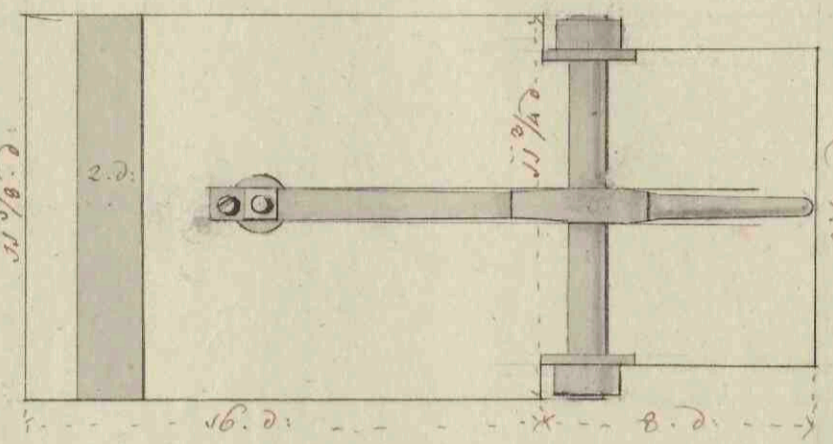

*Stell. Hout
van boven te Zien.*

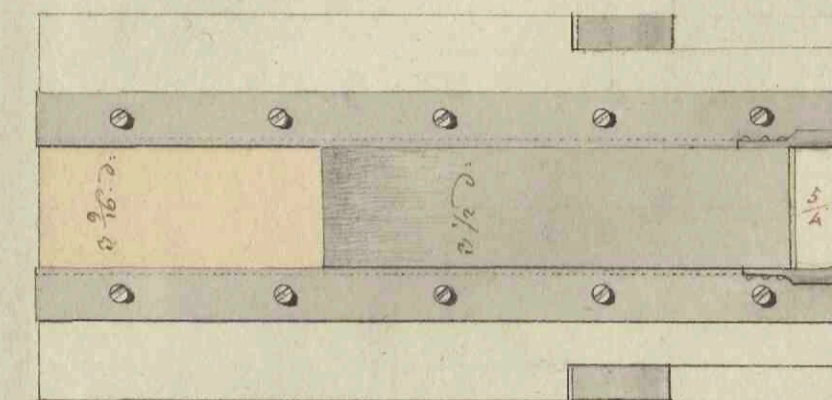

*Stell. Hout
van Agteren te Zien.*

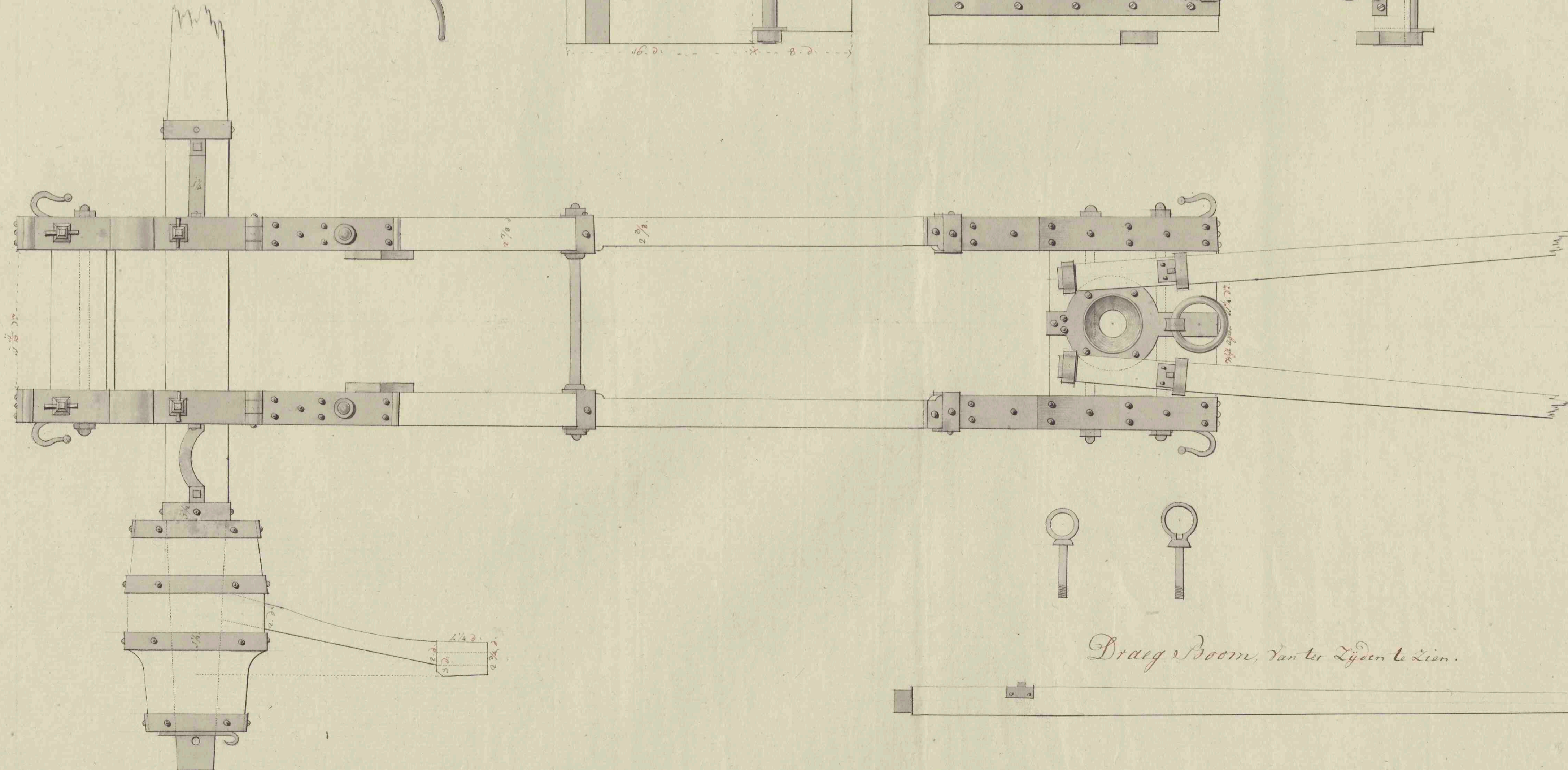
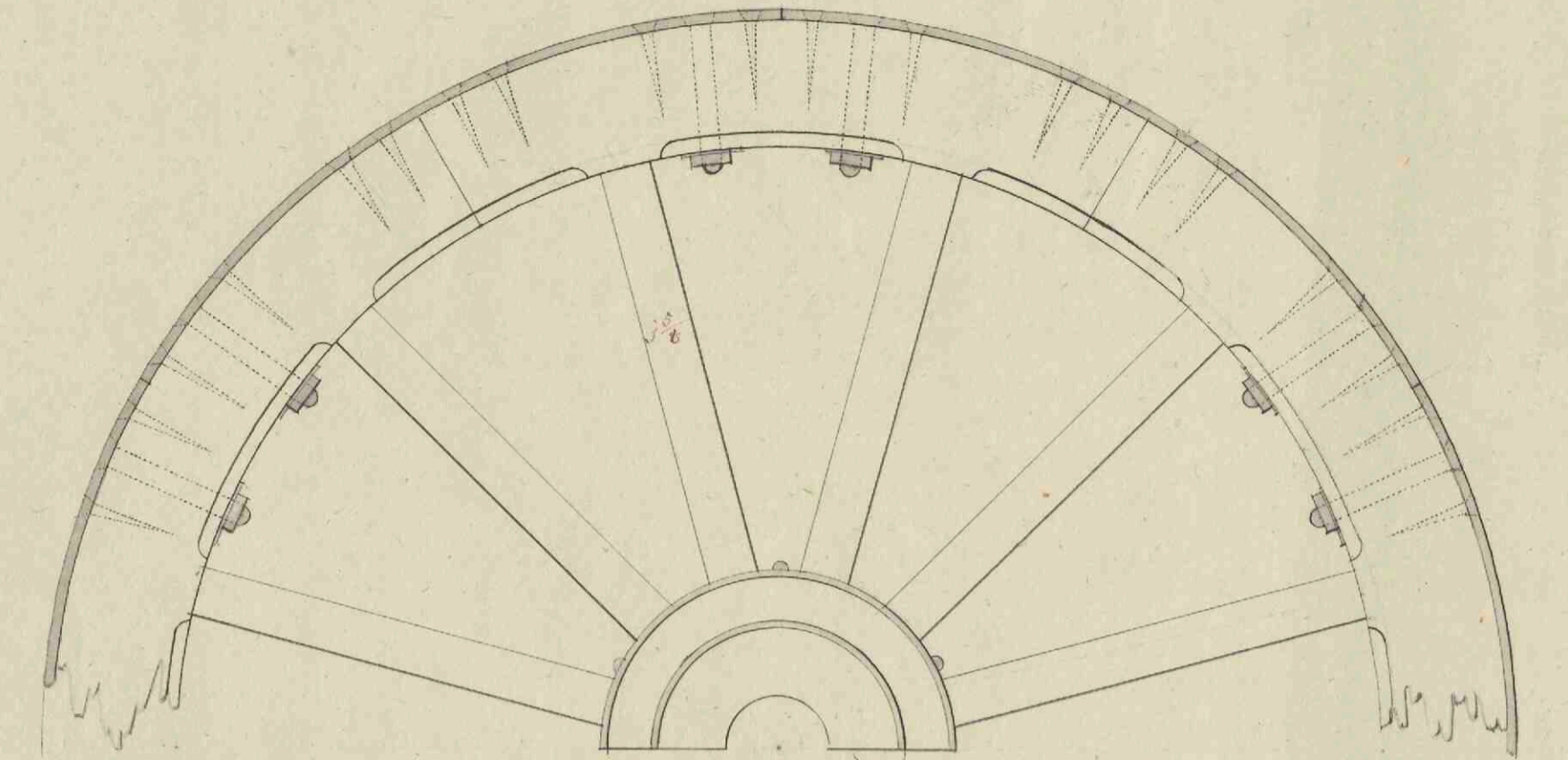
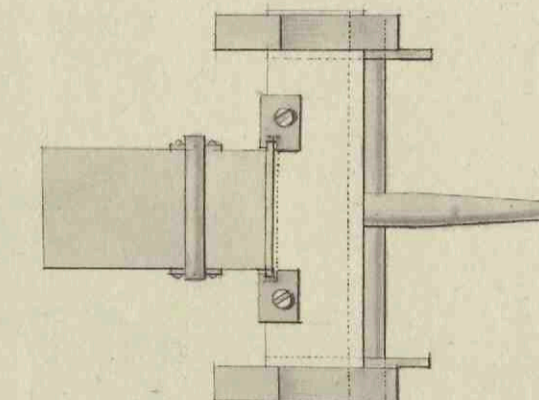

Draag Boom, van ter Zijden te Zien.



Rhijlandse Voets Mast.

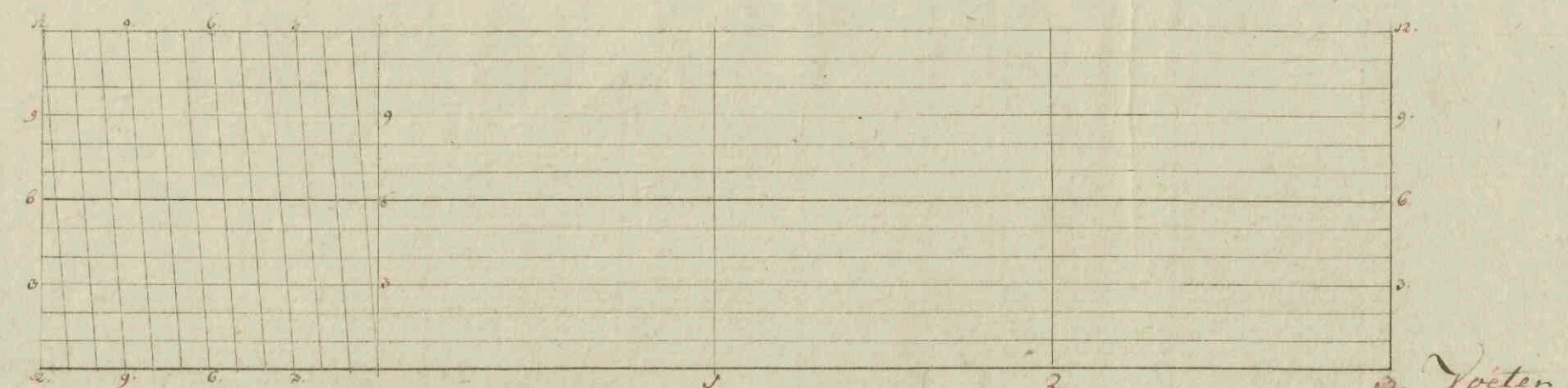

R E N V O Y.

	Voeten	Linien	Grainen
AB De Vastzante Plank is Lang	2	4	9
AF Dito plank is breed	1	4	0
Dito Dik	2	10	1/2
AC Van Vooren af tot aan den boeg of Affaal	2	8	0
AD Aan de Top word van boven afgenomen	1	2	0
FX bedraagt	2	10	6
FG bedraagt	1	10	2
DE Van Vooren af tot Midden het Taps gal	1	9	6
GO Van Vooren af tot aan den Ais inwendig	1	10	1/2
OP De Ais inwendig is Wigt	1	5	0
PQ De Ais inwendig is diep in de Wang	1	2	6
CH De Affaal Wang is breed bij den boeg of Affaal	1	2	3
KL bedraagt	1	5	3
LI De binnere boeg den den Staat geheel lang	1	4	3
LM bedraagt	1	7	9
MN De Staat is van boven lang	1	2	9
IN De Affaal Wang is breed, by de Wigt aan de Staat	1	2	3
IS bedraagt	1	2	9
IX-XL Maakt	1	8	1/2
ZX De Radius van den boeg MX bedraagt	1	9	0
Radius van den boeg IX bedraagt	2	0	0
h l. Het Staat Stalk is dik	1	2	6
Den Ais is geheel Lang, met de Armen daarbij	6	3	6
Het Ais Ligt Sonder de Armen lang	2	9	6
Den Ais is dik	1	5	0
Den Ais is hoog	1	7	6
De Armen Zyn geheel Lang	1	9	0
De Armen Zyn Dik agter	1	5	0
De Dik Voor aan	1	5	0
Van Vooren de Naeve tot tegen de Vellingen	1	4	9
de Naeven geheel lang	1	5	9
Dito agter lang	1	6	1/2
Dito Lang in de Midden	1	4	9
Dito Lang Voor aan	1	6	10
De Naeven Dik agter aan	1	10	0
Dito Dik Voor de Midden	1	11	6
De Dik Voor aan	1	8	0
De Radius hoog Sonder bestag	1	1	0
Het Spoor is Wigt, van Midden op Midden der Vellingen	1	8	6