



# **Verslag aan den Koning betreffende den Dienst der Rijks- Postspaarbank ...**

<https://hdl.handle.net/1874/422007>

**VERSLAG AAN DEN KONING**

betreffende den dienst der

**RIJKS-POSTSPAARBANK.**

**1882.**

TE 'S-GRAVENHAGE BIJ

**DE GEBROEDERS VAN CLEEF.**

1883.

V.V.  
25  
A

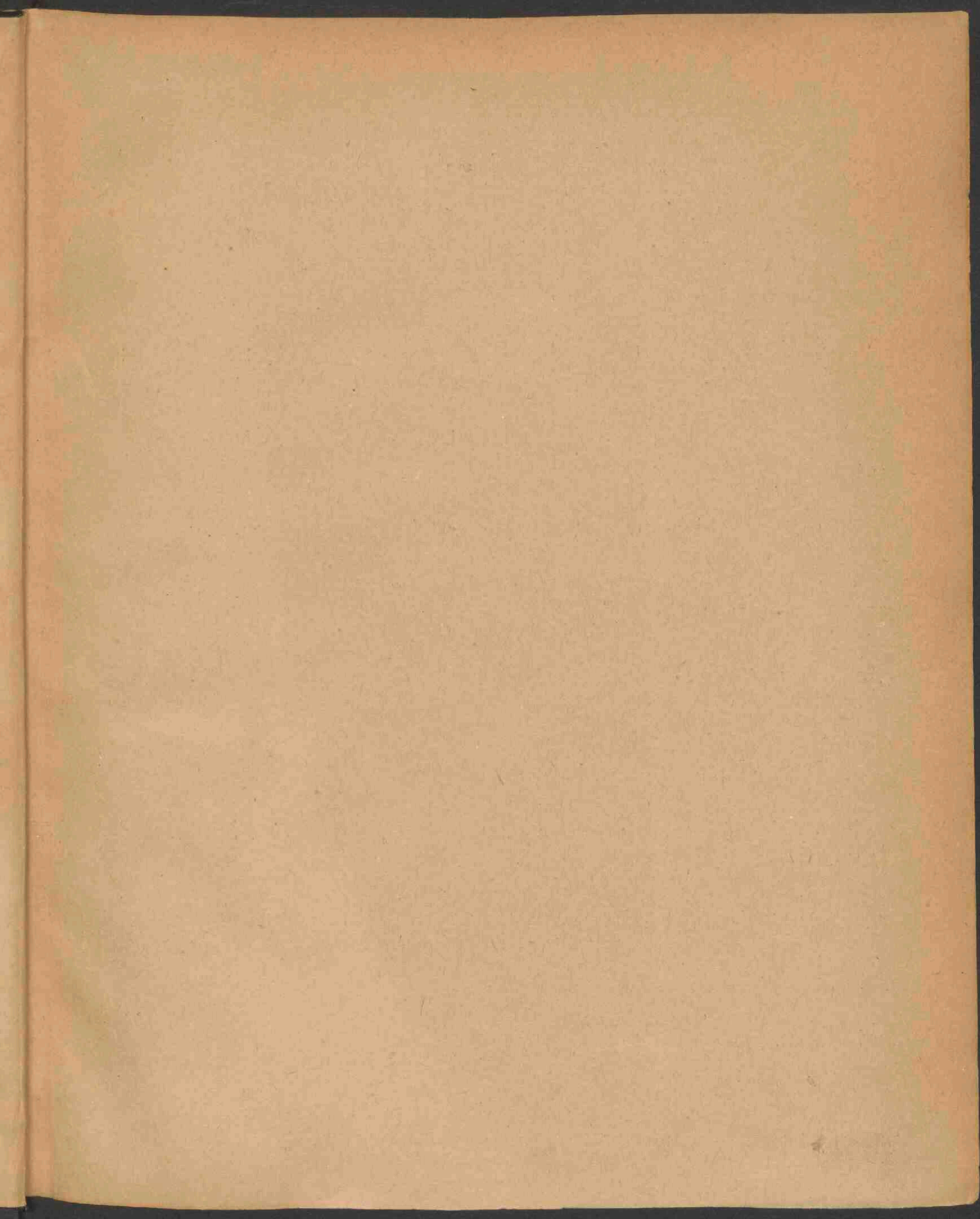



*J. 4° 198*

*W 25 A.*  
*VV 4235*



# VERSLAG AAN DEN KONING

betreffende den dienst der

## RIJKS-POSTSPAARBANK.

1882.



TE 'S-GRAVENHAGE BIJ

DE GEBROEDERS VAN CLEEF.

1883.



THE UNIVERSITY OF CHICAGO

PHYSICS DEPARTMENT

RESEARCH REPORT

1951



PHYSICS DEPARTMENT

1951

RIJKS-POSTSPAARBANK.



RIKRS-POSTSPARIBANK

## **Aan den Honing.**

In het personeel belast met het beheer van- en het toezicht op de Rijks-postspaarbank, Beheer en toezicht.  
kwam in 1882 geene verandering.

Het personeel ter directie werd met 7 ambtenaren, op tijdelijken voet aangesteld, uitgebreid en bestond op 1 Januari 1883 uit:

den directeur;

2 commiezen, waarvan de een aan het hoofd van de afdeling Boekhouden en de ander aan het hoofd der afdeling Secretarie is geplaatst;

6 klerken;

1 conciërge-bode, en

12 ambtenaren op tijdelijken voet, zijnde te zamen 22 ambtenaren tegen 15 in 1881.

In beginsel is beslist dat ook vrouwelijke ambtenaren bij de directie kunnen worden werkzaam gesteld.

De uitkomsten van dat jaar waren bevredigend, zooals blijken kan uit de onderstaande opgaven en cijfers, vergeleken met die over 1881, bij welke vergelijking echter in het oog dient gehouden te worden, dat de Rijks-postspaarbank eerst met 1 April 1881 in werking trad, zoodat de opgaven over dat jaar slechts een tijdvak van 9 maanden omvatten, terwijl die van 1882 over een geheel jaar loopen. Uitkomsten over  
1882.

Het getal en het gezamenlijk bedrag der inlagen waren:

Inlagen en inleggers.

Tijdvak.	Getal inlagen.	Gezamenlijk bedrag der inlagen.
in 1882 . .	176 959	f 2 157,710.39 <sup>5</sup>
over negen maanden van 1881 . .	86 023	1 126,961.96

Het gemiddeld bedrag van elke inlage was in 1882 lager dan in 1881 nl. f 12.19<sup>5</sup> in 1882 tegen f 13.10 in 1881.

Het aantal inleggers of uitgegeven boekjes bedroeg in 1881. . . . .	23 773
waarvan in den loop van dat jaar geheel werden afbetaald . . . . .	942
zoodat aan het einde van dat jaar in omloop waren . . . . .	22 831
In 1882 werden er uitgegeven . . . . .	26 670
en geheel afbetaald . . . . .	3 259
	<u>23 411</u>
zoodat aan het einde des jaars in omloop waren . . . . .	46 242
boekjes.	

In verhouding tot de bevolking was het aantal inleggers over de verschillende provinciën verdeeld als volgt:

	Aantal inleggers op 1000 zielen.		Vermeerdering ‰
	Op 31 December 1881.	Op 31 December 1882.	
Noord-Brabant . . . . .	6.7	11.4	4.7
Gelderland. . . . .	5.4	11	5.6
Zuid-Holland. . . . .	7.3	14	6.7
Noord-Holland . . . . .	6.2	13.2	7
Zeeland. . . . .	8.2	14.3	6.1
Utrecht. . . . .	6.3	11.1	4.8
Friesland . . . . .	3.5	6.8	3.3
Overijssel . . . . .	4.1	8.8	4.7
Groningen. . . . .	2.4	3.9	1.5
Drente . . . . .	2.2	4.4	2.2
Limburg . . . . .	4.7	11	6.3
Het Rijk . . . . .	5.7	11.1	5.4

De inlagen in postzegels bedroegen in 1882, in verhouding tot het *geheele* aantal inlagen, 17.9 ‰ tegen 15.2 ‰ in 1881.

Die toeneming schijnt gedeeltelijk toegeschreven te mogen worden aan de invoering van een nieuw formulier, bijzonder voor de scholen bestemd. Het bevat 100 vakken voor een gelijk getal postzegels van 1 cent. De formulieren worden door den directeur, op aanvraag, rechtstreeks aan de hoofden van scholen verstrekt.

Met hetzelfde doel en mede ten dienste van hoofden van fabrieken of andere werkinrichtingen, die de spaarzaamheid onder hunne arbeiders willen bevorderen, zijn drie model-spaardoozen vervaardigd, die, op verlangen, door den directeur der Rijks-postspaarbank ter bezichtiging worden verstrekt.

Naar het *bedrag* der inlagen waren deze als volgt voor de verschillende provinciën verdeeld :

PROVINCIEËN.	AANTAL INLAGEN.						Totaal.
	In postzegels.	In geld van					
		f 0.25	f 0.26 tot beneden f 1.—	f 1.— tot beneden f 10.—	f 10.— tot beneden f 100.—	f 100.— en hooger.	
Noord-Brabant . . . . .	2 195	1 430	1 931	9 327	3 420	949	19 252
Gelderland . . . . .	2 159	914	1 626	7 278	2 471	602	15 050
Zuid-Holland . . . . .	9 883	5 334	5 240	22 077	6 942	1 270	50 746
Noord-Holland . . . . .	8 670	2 039	3 642	20 469	6 579	1 055	42 454
Zeeland . . . . .	1.995	713	892	4 028	1 025	214	8 868
Utrecht . . . . .	1.782	981	877	3 534	1 185	279	8 638
Friesland . . . . .	1 098	1 346	1 805	4 565	998	181	9 993
Overijssel . . . . .	1 606	845	1 496	4 420	1 135	196	9 698
Groningen . . . . .	568	407	276	1 529	387	94	3 261
Drente . . . . .	254	31	136	769	262	69	1 521
Limburg . . . . .	1 400	333	511	3 803	1 153	278	7 478
Totaal . . . . .	31 610	14 373	18 432	81 799	25 558	5 187	176 959
Percentsgewijze verhouding tot het totaal. . . . .	17.9	8.1	10.4	46.2	14.5	2.9	

Het getal en het gezamenlijk bedrag der terugbetalingen was :

Tijdvak.	Getal.	Bedrag.
in 1882	27 292	f 1 033 342.38
over negen maanden van 1881	7 405	276 622.38 <sup>a</sup>

De terugbetalingen over 1881 bedroegen 24.5% van de som der inlagen over dat jaar en over 1882 34.3% van het saldo der inlagen over 1881, vermeerderd met de som der inlagen over 1882.

Het gemiddeld bedrag van elke terugbetaling bedroeg in 1882 f 37.86 tegen f 37.35\* in 1881.

Wat het terugbetalen al dan niet rechtstreeks, d. i. zonder of met machtiging van den directeur, en het *bedrag* der terugbetalingen betreft, zijn deze provinciesgewijze als volgt verdeeld:

PROVINCIEËN.	AANTAL TERUGBETALINGEN.								Algemeen totaal.	
	RECHTSTREEKSCH VAN			Totaal.	OP ORDERS VAN BETALING VAN					Totaal.
	beneden f 1.	f 1 tot beneden f 10.	f 10.		beneden f 1.	f 1 tot beneden f 10.	f 10 tot beneden f 100.	f 100 en hooger		
Noord-Brabant . .	79	953	428	1 460	29	157	727	407	1 320	2 780
Gelderland. . . .	83	720	474	1 277	37	144	591	270	1 042	2 319
Zuid-Holland. . .	357	3 402	1 349	5 108	116	416	1 502	786	2 820	7 928
Noord-Holland . .	288	3 537	1 653	5 478	113	375	1 769	633	2 890	8 368
Zeeland. . . . .	55	382	77	514	17	83	220	99	419	933
Utrecht. . . . .	54	453	165	672	17	105	345	164	631	1 303
Friesland . . . .	86	478	127	691	39	85	261	77	462	1 153
Overijssel . . . .	138	459	123	720	36	91	252	110	489	1 209
Groningen. . . .	18	114	36	168	8	32	106	46	192	360
Drente . . . . .	2	55	19	76	4	13	43	34	94	170
Limburg . . . . .	20	291	135	446	11	36	187	89	323	769
Totaal . . . . .	1 180	10 844	4 586	16 610	427	1 537	6 003	2 715	10 682	27 292
Percentsgewijze ver- houding tot het totaal . . . . .	4.3	39.7	16.9	60.9	1.6	5.6	22	9.9	39.1	—

De terugbetalingen namen van kwartaal tot kwartaal geregeld toe. Die toeneming springt het meest in het oog in het 2de en vooral in het 4de kwartaal, welke beide kwartalen

ook de laagste saldo's aanwijzen nl. f 240 846 92<sup>5</sup> en f 230 439.97<sup>5</sup>, terwijl het hoogste in het 3de kwartaal werd bereikt, toen het f 339 016.66 beliep.

De bijlage A bevat een overzicht van het aantal kantoren, inleggers, inlagen en terugbetalingen en van het gezamenlijk en het gemiddeld bedrag der inlagen, terugbetalingen en het tegoed in 1882 of aan het einde van 1882, voor elke provincie afzonderlijk en voor het geheele Rijk. De bijlage B bevat eene opgave der inlagen, terugbetalingen en saldo's, gedurende elke maand van 1882, terwijl de bijlagen H—O in verschillende graphische voorstellingen de mate van ontwikkeling der Rijks-postspaarbank van af hare instelling of gedurende het jaar 1882 aantoonen.

Het gezamenlijk tegoed der inleggers bedroeg aan het einde van 1882	f 2 018 976.35	Tegoed.
Aan het einde van 1881 bedroeg het . . . . .	858 622.85 <sup>5</sup>	Rente.

Zoodat het vermeerderde met. . . . .	f 1 160 353.49 <sup>5</sup>
--------------------------------------	-----------------------------

Onder het tegoed aan het einde van 1882 is begrepen een bedrag aan bijgeschreven rente van. . . . .	f 34 093 36
---	-------------

daarenboven werd aan inleggers, die in den loop van het jaar geheele afbetaling vroegen, uitgekeerd eene rente van . . . . .	1 891.33
--	----------

Zoodat de som der bijgeschreven of uitgekeerde rente bedraagt . . . . .	f 35 984.69
---	-------------

Wegens belegging van gelden werd in 1882 eene gezamenlijke rente genoten van. . . . .	f 56 939.64 <sup>5</sup>	Belegging.
---	--------------------------	------------

Uitgekeerd of bijgeschreven werd een bedrag van . . . . .	35 984.69
---	-----------

Zoodat aan rente <i>meer</i> werd ontvangen dan uitgegeven . . . . .	f 20 954.95 <sup>5</sup>
--	--------------------------

Het gemiddeld rentebedrag in 1881 en in 1882 verkregen was:

	1881.	1882.
a. wegens inschrijvingen op het grootboek . . . . .	3.74 %	3.70 %
b. wegens effecten, pandbrieven en schatkistpromessen. . . . .	3.83 %	3.97 %
c. wegens prolongatie. . . . .	4.54 %	4.59 %

De bijlagen C, D en E bevatten eene specifieke opgave dier beleggingen, waarbij vermelding verdient het besluit van den Raad van toezicht om, wanneer de omstandigheden dit toelaten, namens de administratie in te schrijven op schatkistpromessen en ook andere pandbrieven dan die van de Nationale- en Rotterdamsche hypotheekbanken aan te koopen.

De kosten der Rijks-postspaarbank, volgens art. 17 der wet uit de overschotten op de rente der belegde gelden te bestrijden, die voor het dienstjaar 1881 in het verslag over dat jaar geraamd werden op een bedrag van f 57 649.81<sup>5</sup>, hebben werkelijk f 57 760.55 <sup>(1)</sup> bedragen, of 6.72 % van het saldo der inlagen over dat jaar.

Bedrijfskosten.

(1) Hieronder is begrepen een bedrag van f 29.05, waarvan de verevening bezwaar ontmoet heeft en waarmede de onkostenrekening over 1883 verminderd zal worden; voorts een bedrag van f 9000 als bijdrage in de kosten van het postpersoneel.

Een bedrag van f 4 441.66<sup>5</sup>, zijnde het overschot op de renten der belegde gelden in 1881, werd in den loop van 1882 in 's Rijks schatkist overgebracht, op afrekening der door het Rijk ten behoeve der instelling voorgeschoten gelden, zoodat deswege over het eerste dienstjaar nog een bedrag van f 53 318.88<sup>5</sup> te vergoeden blijft.

De kosten over het jaar 1882 zullen vermoedelijk f 55 316.80 of 2.74 % van het saldo der inlagen op ultimo December 1882 bedragen.

Wegens de verschillende onderwerpen van uitgaaf zijn uitgegeven in 1881 en zullen vermoedelijk worden uitgegeven in 1882 de volgende bedragen:

Onderwerpen van uitgaaf.	Uitgegeven		Meer in 1882.	Minder in 1882.
	in 1881.	in 1882.		
<i>a. Kosten van eerste inrichting.</i>				
Meubelen . . . . .	f 3 453.43 <sup>5</sup>	»	»	f 3 453.43 <sup>5</sup>
Materieel . . . . .	2 122.80	»	»	2 122.80
Inrichting der lokalen . . . . .	266.80	»	»	266.80
	f 5 843.03 <sup>5</sup>			f 5 843.03 <sup>5</sup>
<i>b. Bedrijfskosten.</i>				
Huur van het directiegebouw . . . . .	975.00	f 1 300.00	f 325.00	»
Schoonhouden der lokalen . . . . .	250.00	300.00	50.00	»
Bezoldiging van den directeur en de verdere ambtenaren . . . . .	11 273.18 <sup>5</sup>	16 689.19 <sup>5</sup>	5 416.01	»
Belooning toegekend aan de ambtenaren ter directie wegens buitengewone diensten . . . . .	»	400.00	400.00	»
Presentiegelden en benoedigdheden voor den raad van toezicht . . . . .	555.40	530.00	»	25.40
Vergoedingen aan de postambtenaren volgens Kon. besluit van 23 Juni 1882 n <sup>o</sup> . 8 . . . . .	3 853.51 <sup>5</sup>	6 496.30 <sup>5</sup>	2 642.79	»
Bijdrage in de kosten van het postpersoneel en inrichting van lokalen, ten behoeve der Rijks-postspaarbank . . . . .	10 692.58	12 000.00	1 307.42	»
Vergoeding wegens vrijdom van briefport volgens art. 20 der wet . . . . .	2 377.30	4 950.10	2 572.80	»
Reis- en verblijfkosten van den directeur en de verdere ambtenaren ter directie . . . . .	179.57 <sup>5</sup>	295.50	115.92 <sup>5</sup>	»
Schrijfbehoeften, druk- en bindwerk, boeken, vuur, licht, assurantie-kosten en verdere uitgaven . . . . .	21 760.96	12 355.70	»	9 405.26
	f 57 760.55	f 55 316.80	f 12 829.94 <sup>5</sup>	f 15 273.69 <sup>5</sup>
			Af meer in in 1882 . . . . .	12 829.94 <sup>5</sup>

Blijft vermoedelijk minder in 1882 f 2 443.75

Gelijk vroeger reeds is herinnerd, dient hierbij in aanmerking genomen te worden, dat de uitgaven over 1881 slechts over 9 maanden loopen.

De definitieve balans over 1881 en de voorloopige over 1882 zijn hierachter als bijlagen E en F opgenomen.

In den hierboven vermelden staat van kosten der Rijks-postspaarbank komen voor 1881 en 1882 respectievelijk voor de bedragen van f 3 853.51<sup>5</sup> en f 6 496.30<sup>5</sup> als vergoedingen aan de postambtenaren wegens hunne bemoeiingen in zake den dienst der spaarbank. Vergoeding aan de postambtenaren.

De toekenning dier vergoeding geschiedde ingevolge Uwer Majesteits besluit van 23 Juni 1882, n<sup>o</sup>. 8.

Daarbij wordt aan de ambtenaren kantoorsgewijze toegekend:

- a. 2 $\frac{1}{2}$  cent voor elke inlage;
- b.  $\frac{1}{2}$  ‰ van het bedrag der inlagen, en
- c. 5 cent voor elk op 31 December nog bestaand boekje, uitgegeven in het afgelopen jaar.

In verhouding tot het saldo der inlagen, aan het einde van elk jaar, bedroeg die vergoeding in 1881 4.48 ‰ en in 1882 3.21 ‰ van dat saldo.

Het aantal kantoren, voor den dienst der Rijks-postspaarbank aangewezen, werd in den loop van het jaar met 210 uitgebreid en bedroeg aan het einde des jaars 1017 tegen 809 op ult<sup>o</sup>. December 1881.

Het aantal hulpkantoren, die vooralsnog niet voor den spaarbankdienst konden worden opengesteld, bedraagt ruim 200.

Van de 809 kantoren waren er in 1881 92 of 11.3 ‰ waar geen inlagen of terugbetalingen plaats vonden; in 1882 bedroeg dit aantal 104 of 10.2 ‰ van de 1017 kantoren.

Het bedrag der inlagen en terugbetalingen, alsmede het getal uitgegeven, afbetaalde en in omloop gebleven boekjes op de verschillende post-, bij- en hulpkantoren is in den volgenden staat vermeld. De namen der plaatsen, waar een postkantoor gevestigd is, zijn met kapitale letters gedrukt.

Openstelling van kantoren voor den spaarbankdienst.

Omvang van dien dienst op elk kantoor.

KANTOORNAMEN.	Bedrag der inlagen.	Bedrag der terug- betalingen.	SALDO.	AANTAL SPAARBANKBOEKJES.				
				In omloop einde 1881.	Uit- gegeven in 1882.	Te zamen.	Af- betaald in 1882.	In omloop einde 1882.
<b>Noord-Brabant.</b>								
Agatha (St.) . . . . .	"	"	"	4	"	4	"	4
Alem . . . . .	f 332.00	"	f 332.00	45	3	48	"	48
Alfen . . . . .	761.40	f 655.63	105.77	10	6	16	2	14
Almkerk . . . . .	284.85	436.12	148.73	3	3	6	4	5
Andel . . . . .	7.50	25.00	— 17.50	4	4	2	"	2



KANTOORNAMEN.	Bedrag der inlagen.	Bedrag der terug- betalingen.	SALDO.	AANTAL SPAARBANKBOEKJES.				
				In omloop einde 1881.	Uit- gegeven in 1882.	Te zamen.	Af- betaald in 1882.	In omloop einde 1882.
Asten . . . . .	f 37.00	f 76.96	f — 39.96	5	„	5	2	3
Baardwijk . . . . .	296.00	71.34	224.66	„	7	7	„	7
Baarle-Nassau . . . . .	57.75	54.77	2.98	11	2	13	3	10
Beek en Donk . . . . .	269.50	42.87	226.63	19	17	36	7	29
Berchem . . . . .	3 191.50	917.98	2 273.52	9	14	23	3	20
Bergeik . . . . .	7 089.00	4 202.67	3 786.33	64	30	94	6	88
BERGEN OP ZOOM . . . . .	9 030.34	3 654.78	5 365.56	152	137	289	20	269
Best . . . . .	842.58	217.25	625.33	11	5	16	„	16
Bezooijen . . . . .	432.50	99.77	332.73	3	4	7	1	6
Bladel . . . . .	796.50	1 439.98	— 643.48	14	13	27	„	27
Boekel . . . . .	656.04	2.50	653.54	„	9	9	„	9
BOKSMEER . . . . .	15 881.82	10 575.38	5 306.44	42	60	102	5	97
BOKSTEL . . . . .	6 419.85	2 731.48	3 688.37	59	27	86	5	81
BREDA . . . . .	39 915.55	10 398.65 <sup>5</sup>	29 516.89 <sup>5</sup>	237	360	597	55	542
Budel . . . . .	890.25	97.31	792.94	22	9	31	4	27
Chaaam . . . . .	1 401.80	977.00	424.80	10	3	13	„	13
Deurne . . . . .	1 387.48	1 696.51	— 309.03	55	9	64	5	59
Deurzen . . . . .	26.25	„	26.25	5	5	10	„	10
Dinteloord . . . . .	168.15	35.00	133.15	5	8	13	„	13
Dinter . . . . .	70.75	122.00	— 51.25	4	1	5	„	5
DONGEN . . . . .	4 424.35	2 098.62	2 325.73	18	24	42	„	42
Drimmelen . . . . .	308.75	8.50	300.25	13	8	21	„	21
Drunen . . . . .	6 209.25	4 100.49	2 108.76	73	38	111	4	107
Duizel . . . . .	9.45	„	9.45	„	5	5	„	5
Dussen . . . . .	55.00	31.75	23.25	1	1	2	„	2
Eersel . . . . .	919.75	241.02	678.73	14	6	20	1	19
EINDHOVEN . . . . .	39 783.19 <sup>5</sup>	15 089.83	24 693.36 <sup>5</sup>	235	257	492	27	465
Elshout . . . . .	36.50	10.00	26.50	„	3	3	„	3

KANTOORNAMEN.	Bedrag der inlagen.	Bedrag der terug- betalingen.	SALDO.	AANTAL SPAARRANKEBOEKJES.				
				In omloop einde 1881.	Uit- gegeven in 1882.	Te zamen.	Af- betaald in 1882.	In omloop einde 1882.
Engelen . . . . .	f 499.18	f 143.08	f 56.10	7	3	10	1	9
Enschot . . . . .	2 166.25	„	2 166.25	„	15	15	„	15
Erp . . . . .	105.42	26.25	79.17	7	2	9	„	9
Escharen . . . . .	595.00	50.33	544.67	2	4	6	1	5
Etten . . . . .	813.00	127.60	685.40	8	5	13	1	12
Fijnaart . . . . .	583.29	337.53	245.76	48	8	56	1	55
Gassel . . . . .	374.00	15.00	359.00	1	5	6	„	6
GEERTRUIDENBERG. . . . .	3 601.60	1 132.28	2 469.32	44	30	74	14	60
GELDROP . . . . .	7 201.71	4 270.03	2 931.68	44	34	78	6	72
GEMERT. . . . .	2 555.10	971.82	1 583.28	28	17	45	„	45
Genderen . . . . .	1.00	„	1.00	„	1	1	„	1
Gilze . . . . .	1 466.80	670.65	496.15	11	7	18	5	13
GINNEKEN. . . . .	5 509.65	1 578.58	3 931.07	96	41	137	7	130
Goorle . . . . .	69.00	25.25	43.75	2	2	4	1	3
GRAVE . . . . .	5 960.28	3 205.15	2 755.13	84	62	146	17	129
Gravemoer (s) . . . . .	604.80	105.27	499.53	11	2	13	1	12
Grevelduin Kapelle. . . . .	109.50	141.00	— 31.50	2	1	3	„	3
Haarsteeg . . . . .	337.25	„	337.25	„	10	10	„	10
Halsteren . . . . .	1 371.67	155.85	1 215.82	37	15	52	1	51
Hapert . . . . .	183.75	„	183.75	„	7	7	„	7
Haren . . . . .	3.20	„	3.20	„	2	2	„	2
Heesch . . . . .	52.00	91.42	— 39.42	2	2	4	1	3
Heeswijk . . . . .	513.34	94.75	418.59	10	5	15	„	15
Helनावेен. . . . .	243.00	80.17	162.83	4	3	7	2	5
HELMOND . . . . .	8 013.22	3 545.92	4 467.30	49	53	102	6	96
Helvoort . . . . .	423.05	714.31	— 291.26	8	12	20	3	17
Herpen . . . . .	33.70	7.00	26.70	6	3	9	„	9
HERTOGENBOSCH (s-). . . . .	15 166.54	8 007.38	7 159.16	176	157	333	46	287

KANTOORNAMEN.	Bedrag der inlagen.	Bedrag der terug- betalingen.	SALDO.	AANTAL SPAARBANKBOEKJES.				
				In omloop einde 1881.	Uit- gegeven in 1882.	Te zamen.	Af- betaald in 1882.	In omloop einde 1882.
HEUSDEN . . . . .	f 0 683.25	f 2 826.25	f 3 857.00	68	48	116	..	116
Hilyarenbeek . . . . .	412.25	85.48	326.77	10	9	19	1	18
Hoeven (de) . . . . .	5 589.92	879.75	4 710.17	2	8	10	..	10
Hoogerheide . . . . .	682.00	10.00	672.00	7	10	17	..	17
Hooge Zwaluwe . . . . .	362.57	430.75	— 68.18	8	5	13	..	13
Hoogloon . . . . .	66.20	39.71	26.49	3	2	5	1	4
KAATSHEUVEL . . . . .	7 950.54	5 604.50	2 346.04	53	30	83	6	77
KLUNDERT . . . . .	3 573.52	1 726.76	1 846.76	52	75	127	3	124
Kruisland . . . . .	26.00	..	26.00	..	2	2	..	2
Kuik . . . . .	5 035.25	3 146.09	1 889.16	21	28	49	4	45
Leende . . . . .	99.75	537.91	— 438.16	14	2	16	4	12
Leur . . . . .	869.00	1 005.05	— 136.05	27	11	38	2	36
Lieshout . . . . .	23.75	2.50	21.25	..	7	7	..	7
Lith . . . . .	955.80	1 253.52	— 297.72	9	6	15	2	13
Lithooijen . . . . .	103.25	13.00	90.25	..	8	8	..	8
Loon op Zand . . . . .	37.00	..	37.00	6	2	8	..	8
Maarhees . . . . .	80.30	15.34	64.96	3	2	5	2	3
Maren . . . . .	285.81	34.50	251.31	10	5	15	..	15
Meeuwen . . . . .	6.00	300.00	— 294.00	..	1	1	..	1
Megen . . . . .	2 931.50	269.75	2 661.75	17	8	25	..	25
Mierloo . . . . .	9 961.31	4 227.00	5 734.31	21	25	46	..	46
Mil . . . . .	737.50	91.00	646.50	2	7	9	..	9
Moerdijk (de) . . . . .	84.75	69.87	14.88	12	5	17	..	17
Moergestel . . . . .	565.00	175.00	390.00	3	3	6	..	6
Nieuwendijk . . . . .	20.00	15.10	4.90	3	1	4	2	2
Nunen . . . . .	2 204.59	909.35	1 295.24	41	7	48	1	47
ORDENRODE (St.) . . . . .	5 831.25	1 055.00	4 776.25	22	26	48	..	48
Oeffelt . . . . .	351.55	133.50	218.05	5	4	9	..	9

KANTOORNAMEN.	Bedrag der inlagen.	Bedrag der terug- betalingen.	SALDO.	AANTAL SPAARBANKBOEKJES.				
				In omloop einde 1881.	Uit- gegeven in 1882.	Te zamen.	Af- betaald in 1882.	In omloop einde 1882.
Oijen . . . . .	f 57.50	„	f 57.50	„	2	2	„	2
Oorschot . . . . .	1 751.20	f 110.00	1 641.20	„	33	33	„	33
OOSTERHOUT . . . . .	2 995.17 <sup>5</sup>	2 166.95	828.22 <sup>5</sup>	49	20	39	3	36
OOSTERWIJK . . . . .	2 206.44	399.03	1 807.41	21	16	37	4	36
OSCH. . . . .	6 795.82	3 254.90	3 540.92	61	33	94	3	91
Ossendrecht . . . . .	424.75	63.50	361.25	22	41	33	„	33
Oudemolen . . . . .	1 118.25	898.00	220.25	10	19	29	„	29
ODENBOSCH . . . . .	4 784.78 <sup>5</sup>	2 695.13	2 089.65 <sup>5</sup>	61	51	112	10	102
Oud-Gastel . . . . .	455.49	163.26	292.23	23	22	45	2	43
PRINSENHAGE. . . . .	5 074.72	1 087.00	3 987.72	1	34	35	„	35
RAAMSDONK . . . . .	3 408.19	806.20	2 601.99	41	27	68	6	62
Ravestein . . . . .	313.78	30.11	283.67	1	2	3	1	2
Reuzel . . . . .	16.00	„	16.00	„	3	3	„	3
Rijen . . . . .	2 093.50	1 712.03	381.47	15	10	25	3	22
Rijsbergen . . . . .	4 181.68	185.00	3 996.68	5	12	17	„	17
Rijswijk . . . . .	197.50	54.25	143.25	8	3	11	„	11
Rosmalen . . . . .	914.81	158.75	756.06	20	8	28	„	28
ROZENDAAL . . . . .	5 224.16	1 014.74	3 309.42	74	64	138	8	130
Rukfen . . . . .	507.00	595.00	— 88.00	20	4	24	2	22
Sambeek . . . . .	1 148.00	329.61	818.39	10	7	17	3	14
Schijndel . . . . .	396.50	76.00	320.50	13	3	16	1	15
Sprang . . . . .	1 979.50	1 444.55	534.95	10	4	14	1	13
Standaardbuiten . . . . .	1 112.00	455.66	656.34	6	17	23	1	22
STEENBERGEN. . . . .	1 626.25	1 319.37	306.88	2	5	7	1	6
Terheiden . . . . .	692.50	3.85	688.65	10	4	14	„	14
Teteringen . . . . .	60.50	39.00	21.50	„	2	2	„	2
TILBURG . . . . .	6 436.34	1 682.05	4 754.29	113	94	207	21	186
Uden . . . . .	4 958.05	5 248.76	— 290.71	58	21	79	14	65

KANTOORNAMEN.	Bedrag der inlagen.	Bedrag der terug- betalingen.	SALDO.	AANTAL SPAARBANKBOEKJES.				
				In omloop einde 1881.	Uit- gegeven in 1882.	Te zamen.	Af- betaald in 1882.	In omloop einde 1882.
Udenhout . . . . .	f 301.00	"	f 301.00	"	3	3	"	3
Valkenswaard . . . . .	4 580.31	f 2 452.22	2 428.09	40	20	60	5	55
VECHTEL . . . . .	559.25	8.75	550.50	2	3	5	"	5
Veen . . . . .	53.00	"	53.00	4	"	4	"	4
Veldhoven (Mere) . . . . .	943.83 <sup>5</sup>	352.36	591.47 <sup>5</sup>	49	4	23	1	22
Velp . . . . .	"	100.00	— 100.00	"	"	"	"	"
Vessem . . . . .	2.00	"	2.00	"	2	2	"	2
Vierlingsbeek . . . . .	243.50	90.00	153.50	9	2	11	"	11
Vlijmen . . . . .	732.75	14.75	718.00	8	5	13	"	13
VUCHT . . . . .	801.00	399.94	401.06	6	21	27	4	23
Waalre . . . . .	444.00	267.01	176.99	"	17	17	1	16
WAALWIJK . . . . .	2 502.32	1 942.71	559.61	45	27	72	2	70
Wanrooi . . . . .	410.00	1.00	409.00	"	15	15	"	15
WASPIK . . . . .	3 630.35	2 093.45	1 536.90	15	9	24	"	24
Werkendam . . . . .	1 093.83 <sup>5</sup>	305.50	788.33 <sup>5</sup>	29	28	57	"	57
WILLEMSTAD . . . . .	2 951.41	1 843.55	1 107.86	32	26	58	3	55
Wintelré . . . . .	5.00	"	5.00	"	2	2	"	2
Woudrichem . . . . .	10 275.09 <sup>5</sup>	3 788.04	6 487.05 <sup>5</sup>	44	45	89	7	82
Wouw . . . . .	15.00	"	15.00	"	1	1	"	1
Zeelst . . . . .	762.00	2.03	759.97	6	2	8	1	7
ZEVENBERGEN . . . . .	254.35	158.50	95.85	2	9	11	"	11
Zevenbergsche hoek . . . . .	312.85	58.73	254.12	15	12	27	1	26
Zomeren . . . . .	4 157.80	306.55	851.25	9	14	23	"	23
Zon . . . . .	415.50	54.00	361.50	"	14	14	"	14
Zundert . . . . .	301.56	60.00	241.56	2	1	3	"	3
Totaal . . . . .	f 349 746.02	f 151 356.25 <sup>5</sup>	f 201 520.58 <sup>5</sup> — 3 136.22 f 198 390.36 <sup>5</sup>	3128	2743	5871	399	5472

KANTOORNAMEN.	Bedrag der inlagen.	Bedrag der terug- betalingen.	SALDO.	AANTAL SPAARBANKBOEKJES.				
				In omloop einde 1881.	Uit- gegeven in 1882.	Te zamen.	Af- betaall in 1882.	In omloop einde 1882.
<b>Gelderland.</b>								
Aalst. . . . .	f 874.50	f „	f 874.50	8	3	11	„	11
AALTEN. . . . .	8 843.50	3 786.52	5 056.98	33	61	94	4	96
Afferden. . . . .	2 045.25	969.29	1 075.96	47	20	67	14	53
Akkooi . . . . .	33.75	34.30	— 0.55	6	2	8	2	6
Alfen. . . . .	18.45 <sup>5</sup>	„	18.45 <sup>5</sup>	3	„	3	„	3
Ammersooi. . . . .	1 158.00	67.75	1 090.25	7	44	21	„	21
Andelst . . . . .	200.00	„	200.00	„	1	1	„	1
Angeren. . . . .	2 255.30	1 476.25	779.05	„	137	137	„	137
APELDOORN . . . . .	7 501.23	4 349.06	3 152.17	80	67	147	13	134
Appelteren. . . . .	1 096.75	340.00	756.75	5	14	19	„	19
ARNHEM . . . . .	13 420.37	8 356.77	5 063.60	127	167	294	24	270
„ (Driekoningen- dwaarsstraat). . . . .	8 039.70 <sup>6</sup>	6 085.54	1 954.16	49	75	124	10	114
„ (Spoorwegstation). . . . .	1 156.22 <sup>5</sup>	802.26	353.96 <sup>5</sup>	17	19	36	4	32
BARNEVELD . . . . .	44.90	„	44.90	5	1	6	„	6
Beek . . . . .	629.00	28.80	600.20	17	43	60	„	60
Bekbergen. . . . .	422.30	180.00	242.30	6	8	14	„	14
Bemmel . . . . .	4 337.00	1 432.86	2 904.14	76	316	392	„	392
Bennekom . . . . .	369.00	109.30	259.70	4	38	42	5	37
Bergharen . . . . .	1 676.00	490.00	1 186.00	6	4	10	„	10
Beesd . . . . .	187.75	2.25	185.50	7	2	9	„	9
Bousichem . . . . .	272.50	102.50	170.00	21	8	29	„	29
Borkeloo. . . . .	253.25	35.08	218.17	„	6	6	„	6
Brakel . . . . .	185.50	„	185.50	1	1	2	„	2
Breedervoort . . . . .	306.50	128.17	178.33	6	9	15	1	14
BRUMMEN . . . . .	2 805.97	1 231.18	1 574.79	21	84	105	2	103
Buren. . . . .	8.00	„	8.00	1	1	2	1	1
Dalem . . . . .	296.00	3.06	293.00	5	6	11	„	11

KANTOORNAMEN.	Bedrag der inlagen.	Bedrag der terug- betalingen.	SALDO.	AANTAL SPAARBANKBOEKJES.				
				In omloop einde 1881.	Uit- gegeven in 1882.	Te zamen.	Af- betaald in 1882.	In omloop einde 1882.
Deil . . . . .	f 378.77	f 86.39	f 292.38	56	30	86	4	82
DEUTICHEM . . . . .	1 939.72	1.160.69	779.03	39	36	75	6	69
Diedam . . . . .	518.00	..	518.00	4	5	6	..	6
Dieren . . . . .	9 031.50	535.45	8 496.05	13	95	108	2	106
Dinkspelloo . . . . .	1 827.15	294.46	1 532.69	29	17	46	1	45
DORSBURG . . . . .	2 333.00	1 833.78	499.22	32	35	67	4	63
Dorenburg . . . . .	1 415.60	115.51	1 000.09	7	177	184	2	182
Dreumel . . . . .	737.41	581.00	156.41	12	9	21	..	21
Driel . . . . .	856.68	41.37	815.31	3	11	14	1	13
DRUTEN . . . . .	5 251.77	1 101.42	4 150.35	52	42	94	3	91
Duiven . . . . .	101.00	100.93	0.07	..	2	2	1	1
Echteld . . . . .	..	..	..	2	..	2	..	2
Eede . . . . .	217.00	340.00	- 123.00	3	3	6	..	6
Eerbeek . . . . .	1 974.80	962.84	1 011.96	13	8	21	1	20
Eibergen . . . . .	508.50	42.08	466.42	12	2	14	1	13
Ek-en-Wiel . . . . .	58.00	..	58.00	..	3	3	..	3
ELBURG . . . . .	63.75	31.45	32.30	7	9	16	1	15
Ellekum . . . . .	41.77	15.00	26.77	1	3	4	..	4
Elspeet . . . . .	547.67	260.00	287.67	14	2	16	1	15
ELST . . . . .	312.75	58.30	254.45	5	7	12	1	11
Enspik . . . . .	81.00	15.55	65.45	11	1	12	1	11
EPH . . . . .	306.20	234.00	72.20	18	5	23	1	22
Ermeloo . . . . .	72.00	..	72.00	..	1	1	..	1
Etten . . . . .	745.53	266.33	479.20	1	9	10	..	10
Geesteren . . . . .	42.75	..	42.75	..	2	2	..	2
Geldermalsen . . . . .	130.90	20.00	110.90	..	1	1	..	1
Gellekum . . . . .	213.00	11.50	201.50	..	9	9	..	9
Gent . . . . .	323.48	940.50	- 617.02	12	10	22	1	21

KANTOORNAMEN.	Bedrag der inlagen.	Bedrag der terug- betalingen.	SALDO.	AANTAL SPAARBANKBOEKJES.				
				In omloop einde 1881.	Uit- gegeven in 1882.	Te zamen.	Af- betaald in 1882.	In omloop einde 1882.
Giesbeek . . . . .	f 967.00	f 595.00	f 372.00	43	3	16	1	15
Gorsel . . . . .	659.65	92.72	566.93	19	39	58	2	56
GROENLOO . . . . .	2 669.55	502.00	2 167.55	40	6	16	"	16
Groesbeek . . . . .	982.30	634.00	348.30	1	6	7	"	7
Groesen . . . . .	462.50	274.32	188.18	9	2	11	2	9
Haafden . . . . .	971.50	100.00	871.50	"	7	7	"	7
HARDERWIJK . . . . .	21 690.49	9 292.21	12 398.28	112	162	274	81	193
HATTEM . . . . .	985.32	476.97	508.35	11	14	25	3	22
Heerde . . . . .	456.25	258.38	197.87	12	7	19	2	17
Hees . . . . .	503.10	237.00	356.10	5	1	6	"	6
Hemmen . . . . .	173.50	7.09	166.41	6	6	12	1	11
Hengeloo . . . . .	497.00	56.50	440.50	42	9	51	"	51
Herenberg (s) . . . . .	2 210.17	756.68	1 453.49	18	17	35	"	35
Herveld . . . . .	1 004.60	9.00	995.60	2	9	11	"	11
Herwarden . . . . .	50.00	"	50.00	"	1	1	"	1
Herwen . . . . .	120.50	55.00	65.50	2	3	5	1	3
Herwijnen . . . . .	1 291.75	47.00	1 244.75	10	5	15	"	15
Heteren . . . . .	67.83	103.12	— 35.29	14	2	16	1	15
Hoevelaken . . . . .	14.00	"	14.00	2	1	3	"	3
Holterhoek . . . . .	100.00	"	100.00	"	1	1	"	1
Horsen . . . . .	370.51	928.00	— 557.49	37	5	42	"	42
Huisen . . . . .	1 165.00	791.00	374.00	1	2	3	"	3
Keppel . . . . .	177.25	"	177.25	2	2	4	"	4
Kerk-Driel . . . . .	1 985.83	108.25	1 877.58	13	16	29	"	29
Kesteren . . . . .	2 831.62	444.58	2 387.04	17	8	25	"	25
KUILBURG . . . . .	5 001.34	1 733.79	3 267.55	54	56	110	5	105
Laag Soeren . . . . .	845.00	"	845.00	"	7	7	"	7
Laren . . . . .	157.70	"	157.70	9	4*	13	"	13



KANTOORNAMEN.	Bedrag der inlagen.	Bedrag der terug- betalingen.	SALDO.	AANTAL SPAARBANKBOEKJES.				
				In omloop einde 1881.	Uit- gegeven in 1882.	Te zamen.	Af- betaald in 1882.	In omloop einde 1882.
Leeuwen . . . . .	f 285.37	f 356.00	f 29.37	2	6	8	"	8
Lent . . . . .	869.50	"	869.50	18	9	27	"	27
Lichtenvoorde . . . . .	1 235.25	688.83	548.42	15	9	24	3	21
Lienden . . . . .	46.50	"	46.50	1	2	3	"	3
LOBIT . . . . .	989.27	537.71 <sup>5</sup>	451.55 <sup>5</sup>	42	18	60	2	58
LOCHEM . . . . .	2 053.51	1 291.58	851.93	14	17	31	3	28
Loenen . . . . .	549.24	1 087.65	— 538.41	8	2	10	1	9
Lunteren . . . . .	433.41	455.00	— 21.59	14	4	18	"	18
Maasbommel . . . . .	1 000.09	397.63	692.37	1	1	2	1	1
Maurik . . . . .	30.00	"	30.00	"	1	1	"	1
Millingen . . . . .	2 494.00	825.16	1 668.84	13	16	29	2	27
Neede . . . . .	198.75	30.00	168.75	13	6	19	"	19
Netterden . . . . .	1 583.00	105.28	1 477.72	17	11	28	1	27
Nieuwaal . . . . .	87.50	1.75	85.75	5	7	12	"	12
NIJKERK . . . . .	5 807.65	2 546.87	3 260.78	42	21	63	1	62
NIJMEGEN . . . . .	20 042.72 <sup>5</sup>	9 688.17	10 354.55 <sup>5</sup>	268	288	556	67	489
Ochten . . . . .	2.85	"	2.85	"	3	3	"	3
Oldebroek . . . . .	545.50	44.52	500.98	6	7	13	1	12
OOSTERBEEK . . . . .	1 789.00	551.00	1 238.00	10	16	26	"	26
Opheusden . . . . .	37.50	"	37.50	"	4	4	"	4
Opijnen . . . . .	820.50	1 008.98	— 188.48	9	3	12	1	11
Overasselt . . . . .	2 494.00	653.26	1 840.74	"	10	10	"	10
Pannerden . . . . .	705.00	552.00	153.00	3	3	6	"	6
Patten aan de Veluwe . .	"	45.00	— 45.00	"	"	"	"	"
Randwijk . . . . .	106.00	50.22	55.78	21	2	23	1	22
Ravenswaai . . . . .	300.00	100.00	200.00	"	1	1	"	1
Rede . . . . .	116.25	10.17	106.08	7	1	8	2	6
RENKUM . . . . .	480.97 <sup>5</sup>	101.20	388.77 <sup>5</sup>	12	20	32	"	32

KANTOORNAMEN.	Bedrag der inlagen.	Bedrag der terug- betalingen.	SALDO.	AANTAL SPAARBANKBOEKJES.				
				In omloop einde 1881.	Uit- gegeven in 1882.	Te zamen.	Af- betaald in 1882.	In omloop einde 1882.
Romt . . . . .	f 140.00	„	f 140.00	3	3	6	„	6
Ruurloo . . . . .	253.86	f 142.50	111.36	20	20	40	„	40
Scherpenzeel . . . . .	„	1.27	— 1.27	„	„	„	„	„
Steeg (de) . . . . .	315.00	„	315.00	2	2	4	„	4
Steenderen . . . . .	4 765.00	2 751.00	2 014.00	24	26	50	„	50
TERBORG . . . . .	404.86	365.12	39.74	15	5	20	1	19
TIEL . . . . .	2 004.95	1 709.30	295.65	43	40	83	5	48
Tricht . . . . .	276.75	30.00	246.75	11	2	13	„	13
Twelloo . . . . .	84.00	„	84.00	1	2	3	„	3
Vaassen . . . . .	23.50	0.25	23.25	4	2	6	1	5
Valburg . . . . .	1 389.50	145.00	1 244.50	„	10	10	„	10
Varik . . . . .	26.00	„	26.00	„	5	5	„	5
Veessen . . . . .	„	„	„	1	„	1	„	1
VELP . . . . .	5 124.84 <sup>5</sup>	4 847.10	3 277.74 <sup>5</sup>	76	83	159	12	147
Voorst . . . . .	2 423.77	901.32	1 522.45	60	25	85	3	82
Voorthuizen . . . . .	40.00	„	40.00	1	1	2	„	2
Vorden . . . . .	1 470.50	2.29	1 468.21	2	4	6	1	5
Vuren . . . . .	224.50	97.50	127.00	„	10	10	„	10
Waardenburg . . . . .	778.50	15.31	763.19	11	9	20	2	18
WAGENINGEN . . . . .	2 757.66	3 395.88	— 638.22	23	36	59	8	51
Wamel . . . . .	100.00	„	100.00	„	2	2	„	2
Wapenvelde . . . . .	298.50	670.00	— 371.50	1	5	6	„	6
Warnsveld . . . . .	192.32	50.00	142.32	6	16	22	1	21
Weel . . . . .	25.00	203.93	— 178.93	1	„	1	„	1
Westervoort . . . . .	319.09	219.57	99.52	18	81	99	„	99
Weurt . . . . .	61.50	772.94	— 711.44	3	3	6	2	4
Wezep . . . . .	1 253.00	140.00	1 113.00	7	9	16	„	16
Wichen . . . . .	502.42	160.60	341.82	5	7	12	1	11

KANTOORNAMEN.	Bedrag der inlagen.	Bedrag der terug- betalingen.	SALDO.	AANTAL SPAARBANKBOEKJES.				
				In omloop einde 1881.	Uit- gegeven in 1882.	Te zamen.	Af- betaald in 1882.	In omloop einde 1882.
Wilp . . . . .	f 14.00	f " "	f 14.00	1	"	1	"	1
Winsen . . . . .	7 078.95	6 463.75	615.20	42	17	59	5	54
WINTERSWIJK . . . . .	789.63	216.46	573.17	41	24	65	3	62
ZALTBOMMEL . . . . .	5 189.75	1 089.54	4 100.21	101	67	168	1	167
Zeddam . . . . .	107.55	1.01	106.54	3	6	9	1	8
Zelhem . . . . .	229.00	"	229.00	3	1	4	"	4
ZEVENAAR . . . . .	2 687.74	1 459.36	1 228.38	55	33	88	2	86
Zoelen . . . . .	17.00	"	17.00	5	6	11	"	11
Zoelmond . . . . .	"	"	"	1	"	1	"	1
Zuilichem . . . . .	300.50	326.50	— 26.00	14	2	16	"	16
ZUTFEN . . . . .	5 381.34	2 462.85	2 918.49	85	61	146	16	130
Totaal . . . . .	f 228 890.99 <sup>5</sup>	f 102 710.57 <sup>5</sup>	f 130 204.61 — 4 024.19 f 126 180.42	2525	3155	5680	362	5318
<b>Zuid-Holland.</b>								
Abbenbroek . . . . .	f 28.90	f " "	f 28.90	"	8	8	"	8
ALBLASSERDAM . . . . .	38.25	42.32	— 4.07	10	"	10	1	9
ALFEN . . . . .	1 575.99 <sup>5</sup>	1 221.06	354.93 <sup>5</sup>	33	33	66	5	61
Arkel . . . . .	123.50	"	123.50	2	2	4	"	4
Asperen . . . . .	22.75	"	22.75	5	1	6	"	6
Barendrecht . . . . .	549.50	45.50	504.00	17	12	29	"	29
Bonthuizen . . . . .	23.00	"	23.00	"	7	7	"	7
Bergambacht . . . . .	507.10	"	507.10	17	28	45	"	45
Bergschenhoek . . . . .	780.00	134.23	645.77	37	13	50	2	48
Berkel . . . . .	1 054.00	50.00	1 004.00	8	7	15	"	15

KANTOORNAMEN.	Bedrag der inlagen.	Bedrag der terug- betalingen.	SALDO.	AANTAL SPAARBANKBOEKJES.				
				In omloop einde 1881.	Uit- gegeven in 1882.	Te zamen.	Af- betaald in 1882.	In omloop einde 1882.
BODEGRAVE . . . . .	f 4 362.75	f 456.30	f 906.45	20	18	38	1	37
Bommel (den) . . . . .	220.60	60.66	159.94	2	4	6	"	6
Boskoop . . . . .	610.40	362.34	248.06	30	17	47	4	43
BRIELLE . . . . .	2 433.22	966.47	1 466.75	33	37	70	5	65
Charlois . . . . .	5.00	2.01	2.99	"	"	"	"	"
DELFT . . . . .	25 472.42 <sup>5</sup>	8 736.21	16 736.21 <sup>5</sup>	195	347	542	83	459
DELFTSHAVEN . . . . .	948.40	466.16	482.24	21	60	81	5	76
DIRKSLAND . . . . .	23.60	84.94	— 61.34	7	3	10	2	8
DORDRECHT . . . . .	13 589.15 <sup>5</sup>	10 384.18	3 204.97 <sup>5</sup>	142	153	295	23	272
Geervliet . . . . .	156.00	"	156.00	3	1	4	"	4
Giessendam . . . . .	854.03	314.35	539.68	14	12	26	1	25
Giesen-Nieuwkerk . . . . .	877.42	130.64	746.78	15	13	28	1	27
Goedereede . . . . .	601.25	151.61	449.64	12	8	20	1	19
GORINCHEM . . . . .	4 501.60 <sup>5</sup>	2 762.68	1 738.92 <sup>5</sup>	124	77	201	38	163
GOUDA . . . . .	6 782.04	3 919.27	2 862.77	169	85	254	31	223
Gravendeel ('s) . . . . .	314.25	113.71	200.54	8	6	14	1	13
GRAVENHAGE ('s) . . . . .	245 185.38	139 832.12	105 353.26	1712	2335	4047	223	3824
bijkantoor Balistraat . . . . .	4 206.55	2 762.25	1 444.30	93	132	225	10	215
"    Bilderdijkstraat . . . . .	3 418.16	1 784.60	1 633.56	87	59	146	22	124
"    Boekhorststraat . . . . .	7 731.83 <sup>5</sup>	1 992.09	5 739.74 <sup>5</sup>	101	472	573	14	559
"    Parkstraat . . . . .	5 619.10	3 548.76	2 070.34	26	38	64	2	62
GRAVENZANDE ('s) . . . . .	4 251.80	2 341.52	1 910.28	18	13	31	1	30
Groot-Ammer . . . . .	882.73	674.11	208.62	26	15	41	2	39
Haastrecht . . . . .	383.50	40.00	343.50	6	2	8	"	8
Hardingsveld . . . . .	504.45	123.07	381.38	9	15	24	"	24
Hazerswoude . . . . .	1 278.00	"	1 278.00	"	15	15	"	15
Heenvliet . . . . .	362.02 <sup>5</sup>	"	362.02 <sup>5</sup>	6	1	7	"	7
Heerjansdam . . . . .	220.00	"	220.00	"	2	2	"	2

KANTOORNAMEN.	Bedrag der inlagen.	Bedrag der terug- betalingen.	SALDO.	AANTAL SPAARBANKBOEKJES.				
				In omloop einde 1881.	Uit- gegeven in 1882.	Te zamen.	Af- betaald in 1882.	In omloop einde 1882.
Hekelingen . . . . .	f 25.00	"	f 25.00	"	3	3	"	9
HELLEVOETSLUIS . . . . .	13 662.45	f 8 608.65	5 053.80	136	65	201	30	173
Heukelum . . . . .	134.80	"	134.86	4	"	4	"	4
Hillegersberg . . . . .	529.96	254.21	275.75	17	22	39	4	35
Hillegom . . . . .	755.00	408.00	347.00	4	26	30	"	30
Hoek van Holland . . . . .	2 761.25	315.00	2 446.25	17	14	31	2	29
Honselersdijk . . . . .	864.00	236.83	627.17	9	3	12	1	11
Hoogvliet . . . . .	490.30	159.46	330.84	81	14	95	3	92
Hoornaar . . . . .	201.00	"	201.00	8	5	13	"	31
Katendrecht . . . . .	476.50	183.21	— 6.71	1	2	3	1	2
Katwijk Binnen . . . . .	5.00	"	5.00	1	"	1	1	"
KATWIJK AAN ZEE . . . . .	1 345.25	1 210.70	134.55	2	9	11	1	10
Kinderdijk (de) . . . . .	28.00	"	28.00	"	1	1	"	1
Klaaswaal . . . . .	9 190.28	7 249.45	1 941.13	11	6	17	2	15
Koudekerk . . . . .	277.00	180.98	96.02	3	3	6	2	4
Kralingsche Veer . . . . .	670.79	215.53	455.26	16	12	28	1	27
Krimpen aan de Lek . . . . .	623.00	827.39	— 204.39	1	3	4	"	4
Krimpen aan de IJsel . . . . .	50.50	45.28	35.22	9	1	10	4	6
Leerbroek . . . . .	193.25	41.00	152.25	14	12	26	"	26
LEERDAM . . . . .	1 124.85	820.90	303.95	17	7	24	2	22
LEIDEN . . . . .	22 173.60	10 486.34	11 687.26	234	298	532	80	452
Leiderdorp . . . . .	723.75	395.25	328.50	"	56	56	2	54
Leidschendam . . . . .	33.00	"	33.00	2	3	5	"	5
Leimuiden . . . . .	47.00	42.29	4.71	4	1	5	1	4
Lekkerkerk . . . . .	1 183.07	112.85	1 070.22	19	25	44	1	43
Lier (de) . . . . .	336.83	81.00	255.83	5	2	7	"	7
Lisse . . . . .	344.75	40.75	304.00	24	10	34	"	34
Loosduinen . . . . .	2 021.96	1 995.50	26.46	30	8	38	"	38

KANTOORNAMEN.	Bedrag der inlagen.	Bedrag der terug- betalingen.	SALDO.	AANTAL SPAAREANKBOEKJES.				
				In omloop einde 1881.	Uit- gegeven in 1882.	Te zamen.	Af- betaald in 1882.	In omloop einde 1882.
Maasdam . . . . .	f 375.00	f 42.25	f 332.75	34	27	61	„	61
Maasland . . . . .	24.45	95.03	— 70.58	9	7	16	4	15
MAASSLUS . . . . .	2 095.22	780.56	1 314.66	50	24	74	4	70
Mijnsheerenland . . . . .	391.00	57.00	334.00	3	6	9	„	9
Molenaarsgraaf . . . . .	12 508.22	8 934.33	3 565.89	157	66	223	„	223
Monster . . . . .	1 259.00	1 065.02	193.98	10	5	24	2	22
Moordrecht . . . . .	1.00	„	1.00	„	1	„	„	1
Naaldwijk . . . . .	1 612.90	350.50	1 262.40	9	10	19	2	17
Nieuw-Beijerland . . . . .	855.00	76.25	778.75	10	6	16	„	16
Nieuwerkerk aan den IJsel . . . . .	2 755.25	908.00	1 847.25	15	25	40	11	29
Nieuwesluis . . . . .	786.25	298.68 <sup>5</sup>	487.56 <sup>5</sup>	21	10	31	1	30
Nieuwetonge . . . . .	1 097.82 <sup>5</sup>	90.37	1 007.45 <sup>5</sup>	17	10	36	1	35
Nieuwkoop . . . . .	1 145.40	110.00	1 035.40	9	15	24	„	24
Nieuwlekkerland . . . . .	13.50	„	13.50	„	2	2	„	2
Nieuwpoort . . . . .	91.50	„	91.50	„	1	1	„	1
Nieuveen . . . . .	1 701.58	193.35	1 508.23	82	31	113	1	112
Noordeloos . . . . .	1 253.00	14.75	1 238.25	5	10	15	„	15
NOORDWIJK . . . . .	541.25	390.00	151.25	1	17	18	„	18
Numansdorp . . . . .	1 054.90	763.04	291.86	26	18	44	1	43
Oegstgeest . . . . .	837.00	„	837.00	„	2	2	„	2
Ooltgensplaat . . . . .	62.69	„	62.69	5	1	6	1	5
Oostvoorne . . . . .	54.25	„	54.25	6	„	6	„	6
OUW-BEIJERLAND . . . . .	6 178.09 <sup>5</sup>	1 318.05 <sup>5</sup>	4 860.04	52	53	106	13	93
Ouddorp . . . . .	781.00	340.00	441.00	9	3	12	„	12
Oudenhorn . . . . .	26.50	„	26.50	1	1	2	„	2
Ouderkerk aan den IJsel . . . . .	2 525.10	1 006.16	1 518.94	44	25	69	1	68
Oudetonge . . . . .	507.00	408.56	98.44	13	3	16	4	12
OUDEWATER . . . . .	5 472.08	4 073.32	1 398.76	110	55	165	9	156

KANTOORNAMEN.	Bedrag der inlagen.	Bedrag der terug- betalingen.	SALDO.	AANTAL SPAARBANKBOEKJES.				
				In omloop einde 1881.	Uit- gegeven in 1882.	Te zamen.	Af- betaald in 1882.	In omloop einde 1882.
Oude-Wetering . . . . .	f 970.00	f 661.63	f 308.37	40	3	13	2	11
Oudshoorn . . . . .	310.25	78.00	232.25	5	7	12	2	10
Overschie . . . . .	580.63	244.11	336.52	18	24	42	1	41
Pernis . . . . .	482.75	112.03	370.72	16	7	23	"	23
Pijnakker . . . . .	678.84	163.75	515.09	16	10	26	"	26
Poortugaal . . . . .	149.00	8.50	140.50	14	17	31	"	31
Puttershoek . . . . .	12.00	"	12.00	"	"	"	"	"
Reeuwijk . . . . .	"	"	"	1	"	1	"	1
Ridderkerk . . . . .	245.75	"	245.75	4	7	11	"	11
Rijnsburg . . . . .	20.00	"	20.00	1	1	2	"	2
Rijswijk . . . . .	326.03	381.09	— 54.46	15	7	22	"	22
Rokanje . . . . .	530.00	343.00	187.00	13	3	16	"	16
Roon . . . . .	454.25	62.75	391.50	13	15	28	1	27
ROTTERDAM . . . . .	45 295.54	27 844.51	17 451.03	364	324	688	74	614
bijkantoor Goudsche Singel	10 364.27	3 614.79	6 749.48	104	104	208	9	199
"  Kralingen . . . . .	603.25	425.59	177.66	"	7	7	"	7
"  Kruiskade . . . . .	9 719.90	6 417.37	3 302.53	46	117	163	5	158
"  Veerkade . . . . .	100.50	2.25	98.25	"	7	7	"	7
Rozenburg . . . . .	205.00	"	205.00	1	6	7	"	7
Sassenheim . . . . .	2 467.75	296.93	2 170.82	5	18	23	"	23
SCHEVENINGEN . . . . .	7 348.26	6 623.82	724.44	51	57	108	6	102
SCHIEDAM . . . . .	2 076.84	1 276.59	800.25	68	45	113	13	100
Schippluiden . . . . .	1 362.82	671.63	691.19	21	11	32	1	31
SCHOONHOVEN . . . . .	3 449.95	2 325.20	1 124.75	103	75	178	21	157
SLIEDRECHT . . . . .	9 107.93	4 957.88	7 150.05	85	181	266	9	257
Slikerveer . . . . .	325.92	69.50	256.42	15	9	24	1	23
Sommelsdijk . . . . .	"	"	"	1	"	1	"	1
Spijkenisse . . . . .	365.25	282.25	83.00	31	23	54	"	54

KANTOORNAMEN.	Bedrag der inlagen.	Bedrag der terug- betalingen.	SALDO.	AANTAL SPAARBANKBOEKJES.				
				In omloop einde 1881.	Uit- gegeven in 1882.	Te zamen.	Af- betaald in 1882.	In omloop einde 1882.
Stad aan 't Haringvliet . . . . .	f 10.00	„	f 10.00	„	1	1	„	1
Stolwijk . . . . .	1 657.50	f 64.50	1 593.00	„	13	13	„	13
Streefkerk . . . . .	838.20	148.90	689.30	18	10	28	1	27
Strijen . . . . .	306.75	70.78	235.97	5	5	10	2	8
VIANEN . . . . .	1 912.85	1 375.41	537.44	35	38	73	1	72
VLAARDINGEN . . . . .	774.80	257.97	516.83	51	30	81	11	70
VOORBURG . . . . .	138.25	127.17	11.08	12	4	16	1	15
VOORSCHOTEN . . . . .	8 972.13	277.92	8 694.21	7	292	299	1	298
Waddingsveen . . . . .	25.25	„	25.25	7	2	9	„	9
WARMOND . . . . .	560.25	648.00	— 87.75	26	18	44	3	41
Wassenarr . . . . .	341.50	17.00	324.50	6	18	24	„	24
Wateringen . . . . .	574.91	114.89	460.02	28	12	40	2	38
Westmaas . . . . .	1 592.00	830.44	761.56	6	7	13	2	11
WOERDEN . . . . .	1 595.50	1 264.42	331.08	36	28	64	10	54
Woubrugge . . . . .	43.40	17.02	— 362	5	1	6	1	5
IJselmonde . . . . .	421.74	152.50	269.24	14	4	18	„	18
Zevenhuizen . . . . .	349.25	„	349.25	„	4	4	„	4
Zoetermeer . . . . .	1 143.00	53.02	1 089.98	30	35	65	2	63
Zuid-Beijerland . . . . .	258.00	25.00	233.00	8	12	20	„	20
Zuidland . . . . .	84.50	27.04	57.46	6	5	11	1	10
Zwammerdam . . . . .	277.00	143.86	133.14	2	7	9	1	8
ZWIJNDRECHT . . . . .	5 071.04	3 640.62	1 430.42	197	131	328	33	295
Totaal . . . . .	f 569 139.93	f 301 848.29	f 267 784.56 — 492.92 f 267 291.64	5905	6867	12772	885	11887
<b>Noord-Holland.</b>								
ALEMAAR . . . . .	f 5 168.58	f 2 657.00	f 2 511.58	114	65	179	19	160
Amstelveen . . . . .	3 351.49	3 420.08	— 68.59	29	18	47	„	47



KANTOORNAMEN.	Bedrag der inlagen.	Bedrag der terug- betalingen.	SALDO.	AANTAL SPAARBANKBOEKJES.				
				In omloop einde 1881.	Uit- gegeven in 1882.	Te zamen.	Af- betaald in 1882.	In omloop einde 1882.
AMSTERDAM . . . . .	f 269 389.68	f 150 891.98	f 118 497.70	2234	3201	5435	242	5193
bijkantoor Amstel. . . . .	14 000.21	8 568.79	5 431.42	88	185	273	20	283
"  Amsteldijk . . . . .	4 375.14	934.75	3 440.39	"	49	49	1	48
"  Commelinstraat. . . . .	3 673.37	1 577.91	2 095.46	"	83	83	2	81
"  P. C. Hooftstr. . . . .	14 900.17	7 125.66	7 774.51	82	106	188	9	179
"  Prins Hendrik- kade . . . . .	15 235.02	9 068.19	6 166.83	128	307	435	68	367
"  Spiegelstraat. . . . .	8 225.63	3 048.53	5 177.10	49	108	157	15	142
"  Westerdok . . . . .	4 702.48	1 070.19	3 632.29	29	69	98	2	96
Anna Paulownapolder. . . . .	226.00	154.33	71.67	3	2	5	1	4
Assendelft . . . . .	320.50	159.29	161.21	9	10	19	2	17
Barsingerhorn. . . . .	29.00	"	29.00	"	6	6	1	5
Bennebroek . . . . .	298.61	47.25	251.36	15	4	19	"	19
BEVERWIJK . . . . .	1 094.76	758.33	336.43	10	22	32	2	30
Broek op Langendijk . . . . .	1 989.51	1 300.98	688.53	17	18	35	1	34
Broek in Waterland . . . . .	3 096.21	1 726.80	1 369.41	23	29	52	2	50
Burgerbrug . . . . .	568.90	79.67	489.23	"	24	24	2	22
Cocksdoorp (de) . . . . .	60.00	"	60.00	"	1	1	"	1
EDAM . . . . .	2 370.54	914.50	1 456.04	8	18	26	"	26
Egmond aan Zee . . . . .	90.00	"	90.00	1	"	1	"	1
ENKHUIZEN . . . . .	976.31	477.50	498.81	40	99	139	7	132
Graveland ('s). . . . .	763.75	121.98	641.77	39	25	64	9	55
Groot Schermer . . . . .	50.00	45.09	4.91	"	2	2	1	1
HAARLEM . . . . .	18 722.68	7 994.52	10 728.16	167	204	371	36	335
HAARLEMMEERMEER. . . . .	1 529.55	1 029.74	499.81	15	12	27	5	22
Heemstede . . . . .	707.25	151.30	552.95	27	10	37	8	29
Heiloo . . . . .	634.00	412.72	221.28	"	21	21	2	19
HELDER. . . . .	28 901.37	12 736.30	16 165.07	210	296	506	78	428
HILVERSUM . . . . .	5 611.93	3 064.14	2 547.79	70	51	121	9	112

KANTOORNAMEN.	Bedrag der inlagen.	Bedrag der terug- betalingen.	SALDO.	AANTAL SPAARBANKBOEKJES.				
				In omloop einde 1881.	Uit- gegeven in 1882.	Te zamen.	Af- betaald in 1882.	In omloop einde 1882.
Hoogwoud . . . . .	f 72.00	„	f 72.00	„	6	6	„	6
HOORN . . . . .	3 493.19	f 1 429.92	2 063.27	25	42	67	10	57
Houtrijk en Polanen . . . . .	10 415.65	6896.76	3 218.89	16	33	49	1	48
Huizen . . . . .	235.50	50.25	185.25	15	7	22	„	22
IJMUIDEN . . . . .	2 341.17	849.29	1 491.88	25	31	56	2	54
Ipendam . . . . .	700.00	„	700.00	„	1	1	„	1
Koedijk . . . . .	79.50	„	79.50	„	3	3	„	3
KOOG-ZAANDIJK . . . . .	3 446.00	1 114.25	2 031.75	„	30	30	„	30
Krommenie . . . . .	238.00	5.00	233.00	1	5	6	„	6
MEDEMBLIK . . . . .	1 414.80	335.53	1 079.27	10	12	22	„	22
MONNIKENDAM . . . . .	4 440.65	2 544.87	1 895.78	29	108	137	4	133
Muiden . . . . .	943.00 <sup>s</sup>	304.53	638.47	3	4	7	„	7
NAARDEN . . . . .	4 390.24	4 268.25	121.99 <sup>s</sup>	55	30	85	6	79
Nieuwe Niedorp . . . . .	728.00	494.75	233.25	22	5	27	„	27
Noordscharwoude . . . . .	14.75	145.00	- 130.25	„	2	2	„	2
Obdam . . . . .	135.50	„	135.50	„	3	3	„	3
Oostzaan . . . . .	1 148.42	183.01	965.41	7	46	53	3	50
Oterleek . . . . .	12.00	„	12.00	1	„	1	„	1
Ouderkerk a/d Amstel . . . . .	2 133.75	1 206.97	926.78	42	20	62	„	62
Oudeschild . . . . .	20.50	„	20.50	„	1	1	„	1
Oudesluis . . . . .	35.95	„	35.95	„	6	6	„	6
Oudkarspel . . . . .	400.00	405.00	- 5.00	„	1	1	1	„
OVERVEEN . . . . .	296.50	25.40	271.10	5	9	14	„	14
Pankras (St.) . . . . .	7.00	„	7.00	„	1	1	„	1
Petten . . . . .	1 096.90	1 097.00	899.90	16	31	47	„	47
PURMEREND . . . . .	2 874.53	1 660.41	1 205.12	17	18	35	2	33
Ransdorp . . . . .	2 823.00	160.75	2 662.25	„	117	117	„	117
RIJF . . . . .	1 248.85	464.42	784.43	3	7	10	2	8

KANTOORNAMEN.	Bedrag der inlagen.	Bedrag der terug- betalingen.	SALDO.	AANTAL SPAARBANKBOKKES.				
				In omloop einde 1881.	Uit- gegeven in 1882.	Te zamen.	Af- betaald in 1882.	In omloop einde 1882.
SCHAGEN . . . . .	f 1 726.73	f 627.05	f 1 099.68	25	33	58	2	56
Schagerbrug . . . . .	54.00	89.57	— 35.57	3	1	4	„	4
Schermerhorn . . . . .	15.00	„	15.00	1	„	1	„	1
Schoorldam . . . . .	93.00	„	93.00	7	3	10	„	10
Sloten . . . . .	683.70	147.87	535.83	13	16	29	1	28
Spanbroek . . . . .	„	670.18	— 670.18	„	„	„	„	„
TERSCHELLING . . . . .	1 023.11	467.35	555.76	68	53	121	3	118
TESSEL . . . . .	2 061.64	859.58	1 202.06	35	14	49	2	47
Velzen . . . . .	639.75	8.26	631.49	„	28	28	1	27
Vlieland . . . . .	322.76	10.00	312.76	25	5	30	„	30
Uitgeest . . . . .	2 959.00	1 156.85	1 802.15	58	81	139	7	132
Uithoorn . . . . .	131.00	242.25	— 111.25	4	2	6	„	6
Waal (de) . . . . .	190.23	18.50	171.73	4	9	13	„	13
Warmenhuizen . . . . .	460.71 <sup>b</sup>	329.44	131.27 <sup>b</sup>	15	6	21	4	17
WEESP . . . . .	3 327.59	2 989.79	337.80	40	32	72	1	71
Westzaan . . . . .	565.35	488.50	376.85	2	6	8	„	8
Wieringerwaard . . . . .	149.00	3.51	145.49	„	6	6	1	5
WINKEL . . . . .	207.75	83.50	124.25	3	7	10	„	10
Wognum . . . . .	25.00	„	25.00	„	1	1	„	1
WORMERVEER . . . . .	1 828.00	1 048.86	779.14	24	27	51	1	50
ZAANDAM . . . . .	3 717.04 <sup>b</sup>	1 850.94	1 866.10 <sup>b</sup>	67	63	130	10	120
Zand (het) . . . . .	148.25	„	148.25	„	4	4	„	4
Zandpoort . . . . .	704.90	222.35	482.55	43	26	69	2	67
Zandvoort . . . . .	1 166.98	333.47	833.51	8	12	20	„	20
Zuidcharwoude . . . . .	1 374.75	195.72	1 179.03	53	40	93	3	90
Totaal . . . . .	f 480 113.24 <sup>b</sup>	f 254 724.42	f 226 409.66 <sup>b</sup> — 1 020.84 f 225 388.82 <sup>b</sup>	4197	6099	10296	613	9683

KANTOORNAMEN.	Bedrag der inlagen.	Bedrag der terug- betalingen.	SALDO.	AANTAL SPAARBANKBOEKJES.				
				In omloop einde 1881.	Uit- gegeven in 1882.	Te zamen.	Af- betaald in 1882.	In omloop einde 1882.
<b>Zeeland.</b>								
Aagtekerk . . . . .	f 26.00	f 18.00	f 8.00	8	4	12	„	12
Aardenburg . . . . .	2 468.48	469.24	1 999.24	98	40	138	2	136
Aksel . . . . .	141.50	24.72	116.78	3	4	7	1	6
Annaland (St.) . . . . .	3 951.31 <sup>5</sup>	1 112.31 <sup>5</sup>	2 839.00	66	28	94	1	93
Arnhemuiden . . . . .	244.00	53.93	190.07	57	10	67	18	49
Bath . . . . .	523.53	111.98	411.55	14	4	18	4	14
Biervliet . . . . .	445.96	42.50	403.46	39	11	50	„	50
Borselen . . . . .	996.50	602.86	393.64	„	12	12	„	12
BRESKENS . . . . .	1 347.65	686.25	661.40	10	10	20	„	20
Brouwershaven . . . . .	1 048.50	14.75	1 033.75	5	5	10	„	10
Bruinisse . . . . .	2 928.31	1 478.13	1 450.18	42	29	71	3	68
Domburg . . . . .	486.25	200.00	286.25	16	12	28	„	28
Elkersee . . . . .	68.05	„	68.05	3	5	8	„	8
Ellemeet . . . . .	248.35	14.75	233.60	2	6	8	„	8
Filipsland (St.) . . . . .	179.10	17.50	161.60	4	11	15	„	15
GOES . . . . .	7 048.52	2 040.59	4 407.93	69	210	279	9	270
Graauw . . . . .	596.50	„	596.50	24	6	30	„	30
Gravenpolder ('s) . . . . .	669.85	165.91	503.94	3	10	22	2	20
Grijpskerke . . . . .	18.00	„	18.00	2	1	3	„	3
Groede . . . . .	„	23.73	— 23.73	1	„	1	„	1
Haamstede . . . . .	52.75	142.50	— 89.75	8	9	17	1	16
Hansweert . . . . .	2 227.83	1 355.00	872.83	19	13	32	„	32
Heer Arendskerke ('s) . . . . .	2 476.00	908.00	1 568.00	7	17	24	„	24
Heerenhoek ('s) . . . . .	826.50	101.00	725.50	6	7	13	5	8
Heer Hendrikskindereu ('s) . . . . .	1 081.58	10.00	1 071.58	8	8	16	„	16
Heinkensand . . . . .	1 530.25	521.66	1 008.59	2	7	9	„	9
Hoedekenskerke . . . . .	60.00	101.43	— 41.43	„	1	1	„	1
Hoek . . . . .	621.50	2.51	618.99	„	6	6	1	5

KANTOORNAMEN.	Bedrag der inlagen.	Bedrag der terug- betalingen.	SALDO.	AANTAL SPAARBANKBOEKJES.				
				In omloop einde 1881.	Uit- gegeven in 1882.	Te zamen.	Af- betaald in 1882.	In omloop einde 1882.
Hoofdplaat. . . . .	f 303.76 <sup>3</sup>	f 371.08	f — 7.31	5	7	12	1	11
HULST . . . . .	1 084.78	761.49	923.24	47	20	67	2	65
Ierseke . . . . .	1 789.13	1 700.56	88.57	28	44	72	4	71
IJZENDIJKE . . . . .	3 229.19	1 267.63	1 961.56	55	75	130	6	124
Jansland (St.) . . . . .	110.50	48.77	61.73	18	7	25	..	25
Kadzand. . . . .	118.50	..	118.50	11	3	14	..	14
Kapelle . . . . .	156.00	73.00	83.00	14	9	23	..	23
Kats . . . . .	188.10	81.68	106.42	26	2	28	..	28
Kerkwerve . . . . .	41.95	..	41.95	1	3	4	..	4
Kloosterzande . . . . .	52.60	8.00	44.60	9	3	12	..	12
Kolijnsplaat . . . . .	414.25	215.00	199.25	91	35	126	26	100
Kortgene . . . . .	723.00	376.86	346.14	23	7	29	2	27
Koudekerke . . . . .	..	34.00	— 34.00	1	..	1	..	1
Krabbendijke . . . . .	131.25	15.00	116.25	3	7	10	..	10
Kruiningen. . . . .	306.27	87.50	218.77	3	8	11	..	11
Kuitaart. . . . .	217.50	144.93	72.57	15	6	21	2	19
Maartensdijk (St) . . . . .	1 343.45	1 135.65	207.80	26	14	40	4	36
Meliskerke . . . . .	5.00	..	5.00	1	3	4	..	4
MIDDELBURG . . . . .	9 995.40 <sup>3</sup>	6 668.14 <sup>3</sup>	3 327.25	128	86	214	49	195
Nieuwdorp . . . . .	1 298.50	792.31	596.19	..	9	9	1	8
Nieuwerkerk . . . . .	160.50	20.37	140.13	5	11	16	1	15
Noordgouwe . . . . .	13.75	..	13.75	..	6	6	..	6
Noordwelle. . . . .	229.50	30.00	199.50	4	11	15	..	15
Oostburg . . . . .	39.50	10.00	29.50	..	3	3	..	3
Oosterland . . . . .	549.50	200.00	349.50	1	1	2	..	2
Oost-Kapelle . . . . .	704.38	201.59	502.88	5	5	10	1	9
Oost-Souburg. . . . .	1.00	..	1.00	..	1	1	..	1
Oudelande . . . . .	958.50	33.38	925.12	21	8	29	1	28

KANTOORNAMEN.	Bedrag der inlagen.	Bedrag der terug- betalingen.	SALDO.	AANTAL SPAARBANKBOEKJES.				
				In omloop einde 1881.	Uit- gegeven in 1882.	Te zamen.	Af- betaald in 1882.	In omloop einde 1882.
Oud-Vossemeer . . . . .	f 1 246.00	f 659.50	f 586.50	10	12	22	„	22
Ouwerkerk . . . . .	142.35	21.79	120.56	18	11	29	1	28
Ovezande . . . . .	1 446.40	703.00	743.40	5	6	11	„	11
Philippine . . . . .	367.25	30.00	337.25	7	2	9	„	9
Poortvliet . . . . .	634.40	615.00	19.40	10	3	13	„	13
Renesse . . . . .	115.50	„	115.50	„	5	5	„	5
Rilland . . . . .	30.45	44.01	— 13.56	„	„	„	„	„
SAS VAN GEND . . . . .	3 136.28	1 751.21	1 385.07	26	22	48	3	45
Scherpenisse . . . . .	319.00	293.68	25.32	18	16	34	1	33
Schoondijke . . . . .	71.50	„	71.50	2	2	4	„	4
Schore . . . . .	80.50	2.00	78.50	7	17	24	2	22
Serooskerke (onder Middel- burg) . . . . .	169.00	10.00	159.00	„	8	8	„	8
Serooskerke (onder Zierik- see) . . . . .	118.50	200.00	— 81.50	„	19	19	„	19
SLUIS . . . . .	1 077.35	724.85	352.50	11	8	19	1	18
Stoppeldijk . . . . .	892.55	6.00	886.55	9	4	13	„	13
Ter-Neuzen . . . . .	4 417.59	1 557.57	2 860.02	31	38	69	4	65
TOLEN . . . . .	1 045.90	755.50	290.40	21	12	33	2	31
Veere . . . . .	28.85	„	28.85	4	5	9	„	9
VLISSINGEN . . . . .	6 212.43 <sup>5</sup>	2 047.60	4 164.83 <sup>5</sup>	74	104	178	8	170
Walsoorden . . . . .	119.05	„	119.05	10	4	14	„	14
Wemeldinge . . . . .	490.27	188.53	371.74	87	18	105	9	96
Westdorpe . . . . .	261.50	„	261.50	5	6	11	„	11
Westkapelle . . . . .	120.00	„	120.00	„	2	2	„	2
Wilhelminadorp . . . . .	1 043.55	1 011.75	31.80	4	25	29	1	28
Wissekerke . . . . .	1 070.90	74.90	995.91	29	32	61	1	60
Wolfertsdijk . . . . .	171.50	835.67	— 664.17	3	3	6	„	6
Zaamslag . . . . .	182.00	„	182.00	7	4	8	1	7

KANTOORNAMEN.	Bedrag der inlagen.	Bedrag der terug- betalingen.	SALDO.	AANTAL SPAARBANKBOEKJES.				
				In omloop einde 1881.	Uit- gegeven in 1882.	Te zamen.	Af- betaald in 1882.	In omloop einde 1882.
ZIERIKSEE . . . . .	f 1 510.01	f 886.18	f 623.83	43	26	69	6	63
Zonnemaire. . . . .	854.25	124.49	729.76	48	12	30	4	26
Zoutelande . . . . .	41.50	36.00	5.50	30	4	34	14	20
Zuiddorpe . . . . .	1 722.75	558.00	1 164.75	..	13	13	..	13
Zuidzande . . . . .	221.95	8.00	213.95	12	7	19	..	19
Totaal . . . . .	f 86 489.62	f 38 081.43	f 49 363.64 <sup>5</sup> — 955.45 <sup>5</sup> f 48 408.19	1 557	1 336	2 893	172	2 721
<b>Utrecht.</b>								
Abkoude . . . . .	f 4 247.94	f 2 079.35	f 2 168.59	16	39	55	..	55
AMERONGEN . . . . .	621.49	295.00	326.49	..	3	3	..	3
AMERSFOORT . . . . .	6 417.66	4 299.53	2 118.13	110	125	235	31	204
Baambrug . . . . .	..	2.75	— 2.75	1	..	1	..	1
BAARN . . . . .	6 176.21	1 098.27	5 077.94	29	33	62	4	58
Benschop . . . . .	236.50	..	236.50	8	8	16	..	16
Blaauwkapel . . . . .	50.00	..	50.00	..	1	1	..	1
Bilt (de). . . . .	2 462.50	2 273.13	— 110.63	10	8	18	6	12
Breukelen . . . . .	754.50	..	754.50	14	18	32	1	31
Bunschoten. . . . .	3 424.50	1 607.04	1 817.46	..	12	12	2	10
Doorn . . . . .	873.00	461.14	711.86	83	16	99	10	89
DRIEBURGEN . . . . .	3 255.19	1 396.81	1 858.38	22	33	55	3	52
Harmelen . . . . .	1 402.25	207.74	1 194.51	11	48	20	4	25
Houten . . . . .	1 544.10	1 765.73	— 221.63	52	55	107	6	101
IJSSELSTEIN . . . . .	3 512.25	2 474.25	1 038.00	42	20	62	..	62
Jaarsveld . . . . .	12.00	..	12.00	1	3	4	..	4

KANTOORNAMEN.	Bedrag der inlagen.	Bedrag der terug- betalingen.	SALDO.	AANTAL SPAARBANKBOEKJES.				
				In omloop einde 1881.	Uit- gegeven in 1882.	Te zamen.	Af- betaald in 1882.	In omloop einde 1882.
Jutlaas . . . . .	f 275.94	f 32.10	l 243.81	15	9	24	1	23
Kamerik . . . . .	153.25	"	153.25	"	2	2	"	2
Leusden . . . . .	10.00	"	10.00	"	1	1	"	1
Linschoten . . . . .	20.00	"	20.00	"	1	1	"	1
LOENEN . . . . .	746.25	357.25	389.00	17	11	28	"	28
Lopik . . . . .	90.00	48.13	71.87	7	4	11	1	10
MAARSEN . . . . .	1 426.90	841.39	585.51	26	54	80	6	74
MIDDRECHT . . . . .	7 452.63	6 458.03	994.60	77	50	127	7	120
Montfoort . . . . .	1 780.54	2 033.41	— 252.87	21	13	34	5	29
Nieuwersluis . . . . .	"	32.50	— 32.50	"	"	"	"	"
Odiijk . . . . .	736.50	134.51	601.99	6	16	22	7	15
REENEN . . . . .	4 241.28	1 146.93	3 094.35	73	32	105	5	100
Schalkwijk . . . . .	6.00	"	6.00	"	1	1	"	1
Soest . . . . .	3 169.40	1 178.97	1 990.43	36	25	61	6	55
Soesterberg . . . . .	60.00	"	60.00	"	1	1	"	1
Tulle-en-'t-Waal . . . . .	80.83 <sup>s</sup>	"	80.83 <sup>s</sup>	"	7	7	"	7
UTRECHT . . . . .	36 598.23 <sup>s</sup>	22 765.33	43 832.90 <sup>s</sup>	345	417	762	113	649
VEENENDAAL . . . . .	3 211.75	280.11	2 931.64	26	42	68	3	65
Vinkeveen . . . . .	2 926.20	1 658.31	1 267.89	13	23	36	2	34
Vleuten . . . . .	3 443.71	677.13	2 766.58	7	25	32	1	31
Vreeland . . . . .	"	19.00	— 19.00	3	"	3	1	2
Vreeswijk . . . . .	1 662.50	500.33	1 162.17	15	22	37	1	36
Waverveen . . . . .	410.50	261.50	149.00	"	11	11	"	11
Werkhoven . . . . .	860.25	421.75	447.50	42	20	62	"	62
Westbroek . . . . .	"	"	"	"	5	5	"	5
Wilnis . . . . .	288.00	110.25	177.75	2	7	9	"	9
Woudenberg . . . . .	167.75	48.34	149.41	7	8	15	1	14
WIJK BIJ DUURSTEDEN . . . . .	710.35	718.48	— 8.13	32	11	43	6	37



KANTOORNAMEN.	Bedrag der inlagen.	Bedrag der terug- betalingen.	SALDO.	AANTAL SPAARBANKBOEKJES.				
				In omloop einde 1881.	Uit- gegeven in 1882.	Te zamen.	Af- betaald in 1882.	In omloop einde 1882.
ZEIST . . . . .	f 4 405.77	f 560.58	f 845.19	41	33	74	5	69
Zuilen . . . . .	190.00	"	190.00	4	2	6	"	6
Totaal . . . . .	f 106 823.60	f 57 884.97	f 49 586.14	1214	1345	2459	338	2221
			— 647.51					
			f 48 938.63					
<b>Friesland.</b>								
Achlum . . . . .	f 90.67	f 70.50	f 20.17	6	2	8	"	8
Akkrum . . . . .	47.60	"	47.60	"	4	4	"	4
Anjum . . . . .	60.50	"	60.50	5	6	11	"	11
Anna Par chie . . . . .	94.50	"	94.50	"	5	5	"	5
Arum . . . . .	"	10.00	— 10.00	"	"	"	"	"
Augustinusga . . . . .	236.96	30.00	206.96	21	41	32	"	32
Baard . . . . .	465.50	167.31	298.19	1	9	10	1	9
Bakhuizen . . . . .	588.50	184.75	403.75	13	10	23	"	23
Bakkeveen . . . . .	65.50	28.22	37.28	"	4	4	1	3
BALK . . . . .	1 589.48 <sup>5</sup>	582.96	1 006.52 <sup>5</sup>	48	17	65	6	59
Beetsterzwaag . . . . .	80.42	50.00	30.42	20	4	24	"	24
Bergum . . . . .	183.75	10.00	173.75	"	13	13	"	13
Berlikum . . . . .	639.15	152.00	487.15	4	31	35	"	35
Birdaard . . . . .	247.00	100.11	146.89	"	4	4	1	3
Blaauwhuis . . . . .	4.00	"	4.00	"	2	2	"	2
Blesse . . . . .	257.25	"	257.25	"	5	5	"	5
BOLSWARD . . . . .	797.56	35.21	762.35	10	20	30	2	28
Boornbergum . . . . .	162.97	"	162.97	"	5	5	"	5
Buitenpost . . . . .	641.47	506.87	74.60	7	3	10	6	4
Deinum . . . . .	80.00	25.00	55.00	"	4	4	"	4
DOKKUM . . . . .	1 332.75	740.05	583.70	36	50	86	12	74

KANTOORNAMEN.	Bedrag der inlagen.	Bedrag der terug- betalingen.	SALDO.	AANTAL SPAARBANKBOEKJES.				
				In omloop einde 1881.	Uit- gegeven in 1882.	Te zamen.	Af- betaald in 1882.	In omloop einde 1882.
Donkerbroek . . . . .	f 683.91	"	f 683.91	14	4	18	"	18
DRACHTEN . . . . .	1 806.75	f 573.83	1 232.92	40	11	21	1	20
Driesum . . . . .	27.75	"	27.75	"	2	2	"	2
Drogeham . . . . .	67.50	"	67.50	"	4	4	"	4
Dronrijp . . . . .	50.50	"	50.50	"	9	9	"	9
Ee . . . . .	150.00	51.15	98.85	"	2	2	1	1
Ferwerd . . . . .	4.50	"	4.50	"	1	1	"	1
FRANEKER . . . . .	2 918.63	1 692.24	1 256.39	34	25	59	2	57
GORREDIJK . . . . .	157.50	166.11	— 8.61	6	9	15	1	14
Grouw . . . . .	783.18	504.59	278.59	10	16	26	1	25
Hallum . . . . .	39.25	100.15	— 60.90	2	2	4	1	3
Hantum . . . . .	47.50	"	47.50	"	7	7	"	7
Hardegarijp . . . . .	550.80	76.57	474.23	15	15	30	1	29
HARLINGEN . . . . .	1 900.25	736.68	1 253.57	41	77	118	6	112
Heeg . . . . .	831.50	120.50	704.94	17	15	32	1	31
HEBRENVEEN . . . . .	4 245.99	876.63	3 369.36	71	34	105	8	97
Hindeloopen . . . . .	854.00	270.00	584.00	3	5	8	"	8
IJlst . . . . .	736.50	1 100.50	— 364.00	11	6	17	1	16
Irdsum . . . . .	"	66.70	— 66.70	"	"	"	"	"
Johannesga (St.) . . . . .	167.50	2.50	165.00	"	4	4	1	3
JOURE . . . . .	1 752.64	1 161.75	590.89	42	17	59	"	59
Jutrijp . . . . .	8.50	56.85	— 48.35	"	"	"	"	"
Kinswerd . . . . .	362.16	"	362.16	"	4	4	"	4
Knijpe (de) . . . . .	50.00	"	50.00	"	3	3	"	3
Kollum . . . . .	68.16 <sup>b</sup>	"	68.16 <sup>b</sup>	"	"	"	"	"
Koudum . . . . .	425.75	110.00	315.75	7	5	12	"	12
Langweer . . . . .	265.75	"	265.75	"	16	16	"	16
LEEWARDEN . . . . .	16 067.62 <sup>b</sup>	6 200.50	9 867.12 <sup>b</sup>	211	218	429	36	393

KANTOORNAMEN.	Bedrag der in'ingen.	Bedrag der terug- betalingen.	SALDO	AANTAL SPAARBANKBOEKJES.				
				In omloop einde 1881.	Uit- gegeven in 1882.	Te zamen.	Af- betaald in 1882.	In omloop einde 1882.
LEMMER (DE) . . . . .	f 3 248.25	f 3 234.00	f 14.25	15	6	21	2	19
Makkinga . . . . .	104.00	"	104.00	"	4	4	"	4
MAKKUM . . . . .	1 878.54	1 230.32	648.22	33	26	59	2	57
Marrum . . . . .	32.50	"	32.50	3	4	7	"	7
Marsum . . . . .	20.00	"	20.00	"	1	1	"	1
Mena'dum . . . . .	18.25	"	18.25	"	3	3	"	3
Metslawier . . . . .	536.50	499.75	36.75	"	6	6	"	6
Nes op Ameland . . . . .	600.00	"	600.00	"	2	2	"	2
Noordwolde . . . . .	2 494.96 <sup>5</sup>	1 027.67	1 467.29 <sup>5</sup>	8	15	23	2	21
Oldeberkoop . . . . .	86.50	"	86.50	6	4	10	"	10
Oldeboorn . . . . .	10.00	"	10.00	"	"	"	"	"
Oldeholtpade . . . . .	742.35	210.00	532.35	"	5	5	"	5
Oostermeer . . . . .	153.50	"	153.50	"	6	6	"	6
Oosterwolde . . . . .	432.50	"	432.50	4	12	16	"	16
Oppenhuizen . . . . .	212.75	"	212.75	"	5	5	"	5
Oudeschoot . . . . .	13.00	"	13.00	"	2	2	"	2
Parrega . . . . .	16.00	"	16.00	"	3	3	"	3
Rauwerd . . . . .	1 652.71	1 056.32	596.41	33	8	41	4	37
Roordahuizum . . . . .	22.25	29.00	— 6.75	"	3	3	"	3
Rottevalle . . . . .	291.50	74.75	216.75	4	3	7	"	7
Scharnegoutum . . . . .	40.50	755.00	— 714.50	"	5	5	"	5
Schiernonnikoog . . . . .	975.00	160.00	815.00	7	9	16	"	16
Schraard . . . . .	107.50	452.63	— 345.13	5	2	7	2	5
Sexbierum . . . . .	46.75	71.79	— 25.04	9	1	10	3	7
Sloten . . . . .	185.10	"	185.10	6	18	24	"	24
SNEEK . . . . .	7 511.67 <sup>5</sup>	3 256.87	4 254.80 <sup>5</sup>	200	240	440	54	386
Stavoren . . . . .	3 404.64	847.46	2 557.18	38	21	59	3	56
Stiens . . . . .	12.00	30.00	— 18.00	"	1	1	"	1

KANTOORNAMEN.	Bedrag der inlagen.	Bedrag der terug- betalingen.	SALDO.	AANTAL SPAARBANKFIOEKJES.					
				In omloop einde 1881.	Uit- gegeven in 1882.	Te zamen.	Af- betaald in 1882.	In omloop einde 1882.	
Surhuisterveen . . . . .	f 129.75	f 12.24	f 117.51	18	7	25	1	24	
Ternaard . . . . .	81.00	12.50	68.50	5	20	25	„	25	
Tjalleberd . . . . .	130.75	„	130.75	„	11	11	„	11	
Tjummarum . . . . .	298.25	21.35	274.90	35	2	37	4	33	
Vrouwen Parochie . . . . .	277.30	51.62	225.68	3	18	21	2	19	
Warns . . . . .	100.00	„	100.00	„	1	1	„	1	
Weidum . . . . .	5.00	„	5.00	„	„	„	„	„	
WOLVEGA . . . . .	1 839.69	363.90	1 475.79	39	24	63	2	61	
Wommels . . . . .	2 360.00	530.00	1 830.00	„	5	5	„	5	
WOBKUM . . . . .	2 146.32	1 174.25	972.07	20	5	25	„	25	
Woudsend . . . . .	98.25	80.25	18.00	11	2	13	„	13	
Totaal . . . . .	f 75 123.17 <sup>5</sup>	f 31 816.94	f 44 974.21 <sup>5</sup> — 1 667.98 f 43 306.23 <sup>5</sup>	1167	1230	2397	171	2226	
<b>Overijsel.</b>									
ALMELOO . . . . .	f 2 726.39 <sup>5</sup>	f 525.41	f 2 200.98 <sup>5</sup>	42	123	165	17	147	
Batmen . . . . .	50.00	40.00	10.00	1	1	2	„	2	
BLOKZIJL . . . . .	2 183.20	904.00	1 279.20	7	33	40	1	39	
Borne . . . . .	1 749.50	368.50	1 381.00	48	26	74	4	73	
Dalfsen . . . . .	2 067.00	219.75	1 847.25	13	20	33	„	33	
DEDEMSVAART (DE). . . . .	886.60	326.93	559.67	16	10	26	1	25	
DELLEN . . . . .	3 407.91	1 466.10	1 941.81	13	20	33	1	32	
Denekamp . . . . .	121.20	179.25	— 58.05	15	12	27	„	27	
DEVENTER . . . . .	7 303.82	3 071.99	4 231.83	124	152	276	37	239	
Diepenheim . . . . .	67.50	„	67.50	„	3	3	„	3	
Diepenveen . . . . .	84.50	„	84.50	„	7	7	„	7	
ENSCHEDÉ . . . . .	4 272.75	1 306.95	2 965.80	46	110	156	40	116	

KANTOORNAMEN.	Bedrag der inlagen.	Bedrag der terug- betalingen.	SALDO.	AANTAL SPAARBANKBOEKJES.				
				In omloop einde 1881.	Uit- gegeven in 1882.	Te zamen.	Af- betaald in 1882.	In omloop einde 1882.
Enter. . . . .	f 3.25	"	f 3.25	"	1	1	"	1
Friezenveen . . . . .	397.25	f 170.00	227.25	5	7	12	"	12
Genemuiden . . . . .	2 00	30.00	— 28.00	1	1	2	"	2
Giethoorn . . . . .	249.85	144.13	105.72	"	8	8	"	8
GOOR. . . . .	832.75	2.50	830.25	8	12	20	"	20
Haaksbergen . . . . .	1 539.25	201.24	1 338.01	24	19	43	4	42
Ham (den) . . . . .	263.40	25.00	238.40	15	9	24	"	24
Hardenberg . . . . .	963.27	403.31	559.96	54	3	57	2	55
Hasselt . . . . .	685.35	132.48	552.87	2	5	7	1	6
Heino . . . . .	650.00	120.00	530.00	1	8	9	"	9
Hellendoorn . . . . .	287.25	165.00	122.25	"	2	2	"	2
HENGBLOO. . . . .	7 009.40	4 992.00	5 107.40	122	92	214	5	209
Holten . . . . .	701.50	100.33	601.17	"	4	4	2	2
KAMPEN. . . . .	7 300.87	5 214.35	2 086.52	89	159	248	43	205
Kuinre . . . . .	108.00	"	108.00	"	3	3	"	3
Lemelerveld . . . . .	12.00	"	12.00	"	2	2	"	2
Lutten . . . . .	820.00	60.00	760.00	"	2	2	4	4
Losser . . . . .	213.00	99.00	114.00	"	15	15	"	15
NIJVERDAL. . . . .	1 906.27	325.25	1 581.02	8	23	31	"	31
Oldemark . . . . .	841.00	685.60	155.40	11	7	18	1	17
OLDENZAAL . . . . .	3 533.00	1 183.28	2 349.81	74	40	114	9	105
OLST. . . . .	3 880.62	2 142.40	1 738.22	42	40	82	"	82
OMMEN. . . . .	2 088.33	1 410.52	677.81	20	10	36	2	34
OOTMARSUM . . . . .	1 218.10	354.60	863.50	39	29	68	2	66
Raalte . . . . .	1 335.25	351.01	984.24	16	35	51	4	47
RIJSEN . . . . .	2 511.48	1 872.93	638.55	36	39	75	2	73
Staphorst . . . . .	90.50	104.09	— 14.40	1	3	4	1	3
STEENWIJK . . . . .	5 564.01	4 262.51	1 301.50	60	248	308	18	290

KANTOORNAMEN.	Bedrag der inlagen.	Bedrag der terug- betalingen.	SALDO.	AANTAL SPAARBANKBOEKJES.				
				In omloop einde 1881.	Uit- gegeven in 1882.	Te zamen.	AF- betaald in 1882.	In omloop einde 1882.
Tubbergen . . . . .	f 493.41	f 243.50	f 249.91	13	8	21	3	18
Vroomshoop . . . . .	390.00	271.76	127.24	2	3	5	1	4
Weerselo . . . . .	25.00	..	25.00	2	..	2	..	2
Wierden . . . . .	18.00	..	18.00	..	2	2	..	2
WIJE . . . . .	4 967.23	1 760.01	3 207.22	38	40	78	6	72
Windsheim . . . . .	260.00	..	260.00	1	1	2	..	2
ZWARTSLUIS . . . . .	396.25	9 59	386.66	17	19	36	1	35
ZWOLLE . . . . .	9 978 02 <sup>5</sup>	3 615.31	6 363.61 <sup>5</sup>	98	128	226	31	195
Totaal . . . . .	f 86 555.23	f 35 861.48	f 50 794.29 — 400.54 f 50 693.75	1130	1543	2673	204	2469
<b>Groningen.</b>								
Aduard . . . . .	f 19.00	..	f 19.00	3	..	3	..	3
APPINGEDAM . . . . .	12.80	f 2.01	10.79	5	2	7	1	6
Bafloo . . . . .	14.50	7.75	6.75	3	..	3	1	2
Bedum . . . . .	100.00	60.00	40.00	1	1	2	..	2
Bellingwolde . . . . .	355.00	143.23	211.77	10	8	18	1	17
Blijham . . . . .	1.75	..	1.75	..	..	..	..	..
DELEZIJL . . . . .	2 114.04	738.03	1 386.01	22	28	50	4	46
Drieborg . . . . .	231.05	5.01	226.04	..	11	11	1	10
Ezinge . . . . .	2.00	..	2.00	..	..	..	..	..
Finsterwolde . . . . .	905.50	253.84	651.66	20	23	43	1	42
Grijpskerk . . . . .	..	78.17	— 78.17	..	..	..	..	..
GRONINGEN . . . . .	10 725.46 <sup>5</sup>	6 131.29	4 594.17 <sup>5</sup>	113	86	199	28	17
Grootegast . . . . .	50.00	..	50.00	..	1	1	..	1
Haren . . . . .	82.50	184.15	— 101.65	7	2	9	..	9
HOOGZAND . . . . .	641.00	134.13	506.87	22	15	37	3	34

KANTOORNAMEN.	Bedrag der inlagen.	Bedrag der terug- betalingen.	SALDO.	AANTAL SPAARBANKBOEKJES.				
				In omloop einde 1881.	Uit- gegeven in 1882.	Te zamen.	Af- betaald in 1882.	In omloop einde 1882.
Kloosterburen . . . . .	f 3.25	f 554.03	f — 500.78	„	3	3	„	3
Leek (de) . . . . .	200.50	110.00	99.50	8	8	16	1	15
Leens. . . . .	109.20	45.06	64.14	17	1	18	2	16
Loppersum . . . . .	1.00	264.34	— 263.34	4	„	4	4	„
Marrum . . . . .	572.50	22.25	550.25	„	3	3	„	3
Meeden . . . . .	12.50	„	12.50	„	6	6	„	6
Muntendam . . . . .	68.50	„	68.50	„	9	9	„	9
Nieuw-Beefta . . . . .	299.50	„	299.50	„	3	3	1	2
NIEUWPEKELA . . . . .	697.00	38.16	658.84	14	11	25	2	23
Nieuweschans . . . . .	1 085.50	2.27	1 083.23	13	8	21	1	20
Noordbroek . . . . .	140.00	„	140.00	„	1	1	„	1
Oldenhove . . . . .	50.00	„	50.00	„	3	3	„	3
ONDERDENDAM . . . . .	64.80	27.50	37.30	5	1	6	„	6
Onstwedde . . . . .	411.25	402.20	9.05	„	5	5	1	4
Opende . . . . .	504.00	82.65	421.35	11	2	13	1	12
OUDEPEKELA . . . . .	1 405.85	648.46	757.39	69	47	116	4	112
Oudeschans . . . . .	11.00	„	11.00	„	1	1	„	1
SAPPEMEER . . . . .	1 389.31	340.78	1 048.53	52	34	86	4	82
Scharmer . . . . .	„	20.49	— 20.49	1	„	1	1	„
SCHEEMDA . . . . .	145.40	13.19	132.21	3	1	4	„	4
Slochteren . . . . .	10.00	„	10.00	1	1	2	„	2
STADSKANAAL . . . . .	4 261.00	112.50	4 148.50	5	47	52	1	51
Ten Post . . . . .	21.00	„	21.00	„	4	4	„	4
Termunterzijl . . . . .	„	118.01	— 118.01	„	„	„	„	„
Uithuistermeeden . . . . .	40.00	„	40.00	1	„	1	„	1
Urum . . . . .	25.00	„	25.00	1	„	1	„	1
VEENDAM . . . . .	1 457.32	1 025.92	431.40	95	15	110	12	98
Visvliet . . . . .	1.00	„	1.00	„	1	1	„	1

KANTOORNAMEN.	Bedrag der inlagen.	Bedrag der terug- betalingen.	SALDO.	AANTAL SPAARBANKBOEKJES.				
				In omloop einde 1881.	Uit- gegeven in 1882.	Te zamen.	Af- betaald in 1882.	In omloop einde 1882.
Vluchtwedde . . . . .	f 815.00	f 6.03	f 808.97	"	1	1	"	1
Waar (het). . . . .	471.00	201.00	270.00	1	15	16	"	16
Warfom. . . . .	112.00	30.12	81.88	"	3	3	2	1
Wedde . . . . .	30.00	"	30.00	"	3	3	"	3
Weiwert. . . . .	7.75	"	7.75	2	2	4	"	4
WILDERVANK. . . . .	691.25	249.11	442.14	50	26	76	3	73
Wilp (de) . . . . .	3.00	7.67	— 4.67	3	"	3	2	1
WINSCHOTEN. . . . .	2 773.52	1 906.90	866.62	44	38	82	3	79
Winsum. . . . .	888.90	296.50	592.40	8	5	13	"	13
Woldendorp . . . . .	50.00	"	50.00	2	"	2	"	2
Zijldijk . . . . .	2.50	"	2.50	"	1	1	"	1
Zuidbroek . . . . .	407.00	"	407.00	"	3	3	"	3
Zuidhorn . . . . .	65.00	131.97	— 69.97	4	2	6	1	5
Totaal . . . . .	f 34 626.90 <sup>5</sup>	f 14 427.72	f 21 446.26 <sup>5</sup>	620	491	1111	86	1025
			— 1 247.08					
			f 20 199.18 <sup>5</sup>					
<b>Drente.</b>								
Appelscha . . . . .	f 350.00	"	f 350.00	1	1	2	"	2
ASSEN . . . . .	6 711.46 <sup>5</sup>	f 3 271.21	3 440.25 <sup>5</sup>	56	64	120	10	110
Dwingeloo . . . . .	"	13.34	— 13.34	"	"	"	"	"
Emmen . . . . .	283.97	"	283.97	"	6	6	"	6
Frederiksoord. . . . .	660.88	242.12	418.76	5	8	13	"	13
Gasselter-nijveen . . . . .	2 887.20	1 318.50	1 568.70	37	13	50	"	50
Gransbergen . . . . .	31.00	"	31.00	"	2	2	"	2
Hollandsche Veld . . . . .	81.00	25.00	59.00	"	4	4	"	4
HOOGVEEN . . . . .	1 894.57	701.20	1 193.37	34	19	53	1	52
KOEYORDEN . . . . .	2 882.96	907.84	1 975.12	54	32	86	3	83



KANTOORNAMEN.	Bedrag der inlagen.	Bedrag der terug- betalingen.	SALDO.	AANTAL SPAARBANKBOEKJES.				
				In omloop einde 1881.	Uit- gegeven in 1882.	Te zamen.	Af- betaald in 1882.	In omloop einde 1882.
MEPPEL. . . . .	f 3 509.10	f 1 201.31	f 2 307.79	29	43	72	3	69
Nieuw-Amsterdam . . . . .	2 203.25	386.32	1 816.93	19	15	34	3	31
Odoorn . . . . .	4.50	"	4.50	"	1	1	"	1
Oosterhesselen . . . . .	565.00	"	565.00	"	9	9	"	9
Ruinerwolde . . . . .	43.00	200.00	— 187.00	"	1	1	"	1
Schoonoord. . . . .	23.00	"	23.00	9	"	9	"	9
Sleen . . . . .	70.00	"	70.00	4	2	6	"	6
SMILDE . . . . .	797.40	45.42	751.98	8	8	16	"	16
Veenhuizen. . . . .	"	"	"	14	"	14	3	11
Vledder . . . . .	200.00	"	200.00	"	"	"	"	"
Vries . . . . .	167.70	"	167.70	"	3	3	"	3
Wanneperveen . . . . .	714.00	"	714.00	"	2	2	"	2
Westerbork . . . . .	786.50	300.00	486.50	"	10	10	"	10
Zandberg . . . . .	443.25	328.33	114.92	"	48	48	"	48
Totaal . . . . .	f 25 282.74 <sup>5</sup>	f 8 940.59	f 16 542.40 <sup>5</sup> — 200.34 f 16 342.15 <sup>5</sup>	270	291	561	23	538
<b>Limburg.</b>								
Amstenrade . . . . .	f 234.25	f 68.50	f 165.75	11	12	23	"	23
Arcen . . . . .	328.31	"	328.31	13	38	51	"	51
Baaksem . . . . .	38.83	8.96	29.87	4	10	14	1	13
Beek . . . . .	403.70	200.50	203.20	24	17	41	2	39
Bunde . . . . .	82.00	"	82.00	4	8	12	"	12
Echt . . . . .	372.50	42.46	330.04	10	12	22	1	21
Eisden . . . . .	1 321.90	146.88	1 175.02	20	21	41	3	38
Geleen . . . . .	127.35	85.00	42.35	3	13	16	"	16
GENNEP. . . . .	5 437.50	2 167.79	3 269.71	55	92	147	9	138

KANTOORNAMEN.	Bedrag der inlagen.	Bedrag der terug- betalingen.	SALDO.	AANTAL SPAARBANKBOEKJES.				
				In omloop einde 1881.	Uit- gegeven in 1882.	Te zamen.	Af- betaald in 1882.	In omloop einde 1882.
Gronsveld . . . . .	f 539.50	"	f 539.50	4	3	7	"	7
Gulpen . . . . .	3 116.25	"	3 116.25	"	25	25	"	25
Halen . . . . .	946.20	f 55.27	890.93	2	4	6	1	5
Heel . . . . .	732.15	93.51	638.64	43	39	82	1	81
HEERLE . . . . .	4 209.84	2 934.92	1 364.92	52	58	110	1	109
Heijthuisen . . . . .	573.08	59.26	513.82	27	11	38	1	37
Helden Panningen . . . . .	679.20	268.80	410.40	7	21	28	4	24
Horn . . . . .	548.38	180.00	368.38	2	28	30	"	30
Horst . . . . .	1 136.00	"	1 136.00	11	3	14	"	14
Honthem . . . . .	2 171.35	476.01	1 695.34	30	39	69	1	68
Kerkraede . . . . .	4 524.13	1 646.91	2 877.22	25	29	54	1	53
Kessel . . . . .	691.50	"	691.50	6	6	12	"	12
Limmel . . . . .	635.00	"	635.00	"	27	27	"	27
Maasbracht . . . . .	35.00	"	35.00	"	"	"	"	"
MAASTRICHT . . . . .	15 733.02	7 343.87	8 389.15	172	186	358	20	329
Meerloo . . . . .	3 677.15	20.00	3 657.15	11	18	29	"	29
MEERSSEN . . . . .	2 942.76	1 206.13	1 736.63	76	110	186	6	180
Melik . . . . .	25.00	"	25.00	1	1	2	"	2
Montfort . . . . .	209.50	74.50	135.00	10	4	14	"	14
Mook . . . . .	900.00	"	900.00	1	5	6	"	6
Neer . . . . .	12.25	30.08	— 17.83	2	1	3	1	2
Nuth . . . . .	25.00	"	25.00	1	1	2	"	2
Odiijenberg (St.) . . . . .	"	34.75	— 34.75	1	"	1	1	"
Posterholt . . . . .	417.50	10.50	407.00	7	4	11	"	11
Reuver . . . . .	17.75	6.00	11.75	3	2	5	1	4
ROERMOND . . . . .	9 020.89	1 990.03	7 030.86	87	104	191	12	179
SITTARD . . . . .	5 970.87	2 756.14	3 214.73	30	36	66	1	65
Susteren . . . . .	163.92	609.25	— 445.33	"	9	9	"	9

KANTOORNAMEN.	Bedrag der inlagen.	Bedrag der terug- betalingen.	SALDO.	AANTAL SPAARBANKBOEKJES.				
				In omloop einde 1881.	Uit- gegeven in 1882.	Te zamen.	Af- betaald in 1882.	In omloop einde 1882.
Swalmen . . . . .	f 537.50	..	537.50	..	25	25	..	25
Tegelen . . . . .	578.55	f 446.09	432.46	24	20	44	..	44
Thorn . . . . .	1 261.85	405.01	856.84	22	49	71	1	70
VAALS . . . . .	4 729.00	668.50	4 060.50	26	18	44	3	41
VALKENBURG . . . . .	1 534.00	475.64	1 057.96	9	39	48	1	47
VENLOO . . . . .	26 832.98	6 896.05	19 936.93	181	316	497	18	479
VENRAAI . . . . .	2 229.69	1 203.19	1 026.50	27	55	82	2	80
Vlodrop . . . . .	70.00	4.00	66.00	7	6	13	..	13
Voerendaal . . . . .	2 637.65	3.00	2 634.65	11	56	67	..	67
WEERT . . . . .	5 939.93	3 296.21	2 643.72	48	61	109	4	105
Wel . . . . .	302.15	75.00	227.15	8	24	32	..	32
Wessem . . . . .	159.50	..	159.50	..	3	3	..	3
Wilree . . . . .	6.50	..	6.50	..	1	1	..	1
Totaal . . . . .	f 114 918.33	f 35 689.71	f 79 726.53 — 497.91 f 79 228.62	4118	1670	2788	106	2682

## RECAPITULATIE.

PROVINCIEËN.	Bedrag der inlagen.	Bedrag der terug- betalingen.	SALDO.	AANTAL SPAARBANKBOEKJES.				
				In omloop einde 1881.	Uit- gegeven in 1882.	Te zamen.	Af- betaald in 1882.	In omloop einde 1882.
Noord-Brabant . . . . .	f 349 746.62	f 151 356.25 <sup>5</sup>	f 198 390.36 <sup>5</sup>	3128	2743	5871	399	5472
Gelderland . . . . .	228 890.99 <sup>5</sup>	102 710.57 <sup>5</sup>	126 180.42	2525	3155	5680	362	5318
Zuid-Holland . . . . .	569 139.93	301 848.29	267 291.64	5905	6867	12772	885	11887
Noord-Holland . . . . .	480 113.24 <sup>5</sup>	254 724.42	225 388.82 <sup>5</sup>	4197	6099	10296	613	9683
Zeeland . . . . .	86 489.62	38 081.43	48 408.19	1557	1336	2893	172	2721
Utrecht . . . . .	106 833.60	57 884.97	48 938.63	1214	1245	2459	238	2221
Friesland . . . . .	75 123.17 <sup>5</sup>	31 816.94	43 306.23 <sup>5</sup>	4167	1230	3397	171	2226
Overijsel . . . . .	86 555.23	35 861.48	50 693.75	1130	1543	2673	204	2469
Groningen . . . . .	34 626.30 <sup>5</sup>	14 427.72	20 199.18 <sup>5</sup>	620	491	1111	86	1025
Drente . . . . .	25 282.74 <sup>5</sup>	8 940.50	16 342.15 <sup>5</sup>	270	291	561	23	538
Limburg . . . . .	114 918.33	35 689.71	79 228.62	1118	1670	2788	106	2682
Totaal . . . . .	f 2 157 710.39 <sup>5</sup>	f 1 033 342.38	f 1 124 368.01 <sup>5</sup>	22831	26670	49501	3259	46242

**Ophelling van bijzondere spaarbanken.** Door de werking der Rijks-postspaarbank, die tot op de kleinste plaats de gelegenheid geeft tot het beleggen van spaarpenningen, hebben de bestuurders van onderscheidene bijzondere spaarbanken gemeend hunne taak als geëindigd te mogen beschouwen.

Zoo geschiedde te Eindhoven, ten aanzien der spaarbank der Eindhovensche Bankvereniging en te Broek in Waterland, Dieren, Reenen, Sassenheim, Schagen en Voorschoten, waar spaarbanken van het Departement der Maatschappij tot Nut van het Algemeen gevonden werden.

**Uitvoering der organieke voorschriften.** Ten aanzien der bestaande bepalingen omtrent het inleggen ten behoeve van derden werd eene ruimere opvatting toegelaten, in dier voege dat het verstrekken van spaarbankboekjes als geschenk werd gemakkelijk gemaakt.

Tevens werden de voorschriften, met betrekking tot terugbetalingen aan den vader of voogd van minderjarigen, meer in overeenstemming met de beginselen van ons burgerlijk recht gebracht.

Ter beperking zooveel mogelijk van lastige of tijdroovende formaliteiten, die echter in het belang van een goed en deugdelijk beheer niet geheel gemist kunnen worden, zijn maatregelen in overweging tot uitbreiding der rechtstreeksche terugbetalingen, thans beperkt tot bedragen van hoogstens f 10 tot f 25, en tot beperking der kennisgevingen van inschrijving wegens inlagen van f 10 en hooger tot die van f 25 en hooger.

Voorts is, bij Uwer Majesteits besluit van 19 Januari 1882, n<sup>o</sup>. 17, vrijstelling van zegel- en registratierechten verleend voor alle akten en stukken, noodig voor den inleg in- en de terugbetalingen daarvan door de Rijks-postspaarbank, mits in- of op die stukken daarvan melding wordt gemaakt door eene desbetreffende aanwijzing.

**Maatregelen tot bevordering van den bloei der Rijks-postspaarbank.** Ook in 1882 werd voortgegaan, door middelen van openbaarmaking, bekendheid met- en deelneming in de Rijks-postspaarbank zooveel mogelijk te bevorderen.

Nevens het volksgeschrift: »de Rijks-postspaarbank», waarvan in het vorige verslag melding is gemaakt, werd een kaartformulier, in beknopte vorm de voornaamste bepalingen der Rijks-postspaarbank vermeldende, bij groote hoeveelheden verspreid.

Ook met de verspreiding van aankondigingsbiljetten werd voortgegaan. Men zal ze aantreffen op de perrons of in de wachtkamers der voornaamste spoorwegstations, in de groote verzamelaarsplaatsen der hoofdstad, alsmede in logementen en koffiehuzen, zoowel in de steden als op het platteland.

Aan medewerking zoowel van officiële als particuliere zijde ontbrak het niet.

Voor korte mededeelingen den spaarbankdienst betreffende werd door de redactiën van nieuwsbladen en tijdschriften steeds welwillend de noodige ruimte verleend.

De provincie Limburg, waar de bijzondere spaarbanken betrekkelijk het geringst in aantal zijn, werd in de maand Mei door den Directeur bezocht, tot het aanknoopen van betrekkingen met hen, die door hunne ambtelijke betrekking of werkkring invloed kunnen uitoefenen op dat gedeelte der bevolking, waarvoor de Rijks-postspaarbank in de eerste plaats in het leven groepen is.

Burgemeesters, notarissen, schoolopzieners, hoofden van scholen, zoo openbare als bijzondere, benevens geestelijken van verschillende gezindten, fabrikanten en andere groote werkgevers werden bezocht en hunne medewerking ingeroepen.

's-GRAVENHAGE, 25 Juni 1883.

*De Minister van Waterstaat, Handel en Nijverheid,*  
VAN DEN BERGH.

Bijlage A.

OVERZICHT

van het aantal kantoren, inleggers, inlagen en terugbetalingen en het gezamenlijk en gemiddeld bedrag der inlagen en terugbetalingen en van het tegoed in 1882 of aan het einde van 1882, voor elke provincie afzonderlijk en over het geheele Rijk.

## Bijlage A.

OVERZICHT van het aantal kantoren, inleggers, inlagen en terugbetalingen en van het tegoed in 1882 of aan het einde van 1882

PROVINCIE N.	Aantal kantoren	Aantal inleggers	Aantal inlagen	Bedrag der inlagen
	op ult <sup>o</sup> . December 1882.		in 1882.	
Noord-Brabant . . . . .	157	5 472	19 252	349 746.62
Gelderland . . . . .	159	5 318	15 050	228 890.99 <sup>5</sup>
Zuid-Holland . . . . .	155	11 887	50 746	569 139.93
Noord-Holland . . . . .	94	9 683	42 454	480 113.24 <sup>5</sup>
Zeeland . . . . .	94	2 721	8 858	86 489.62
Utrecht . . . . .	51	2 221	8 638	106 823.60
Friesland . . . . .	97	2 226	9 993	75 123.17 <sup>5</sup>
Overijssel . . . . .	51	2 469	9 698	85 555.23
Groningen . . . . .	74	1 025	3 261	34 626.90 <sup>5</sup>
Drente . . . . .	33	538	1 521	25 282.74 <sup>5</sup>
Limburg . . . . .	52	2 682	7 478	114 918.33
Het Rijk . . . . .	1 017	46 242	176 959	2 157 710.39 <sup>5</sup>

en het gezamenlijk en gemiddeld bedrag der inlagen en terugbetalingen voor elke provincie afzonderlijk en over het geheele rijk.

Gemiddeld bedrag van elke inlagen	Aantal terugbetalingen	Bedrag der terugbetalingen	Gemiddeld bedrag van elke terugbetaling	Bedrag van het tegoed	Gemiddeld bedrag van het tegoed op elk boekje.
		in 1882.		op ult <sup>o</sup> . December 1882.	
f 18.16 <sup>5</sup>	2 780	f 151 356.25 <sup>5</sup>	f 54.44	f 384 090.52	f 70.19
15.21	2 319	102 710.57 <sup>5</sup>	44.29	226 132.83	42.52
11.21 <sup>5</sup>	7 928	301 848.29	38.07	479 044.63	40.30
11.31	8 368	254 724.42	30.44	394 353.09 <sup>5</sup>	40.72 <sup>5</sup>
9.75 <sup>5</sup>	933	38 081.43	40.81 <sup>5</sup>	91 817.33 <sup>5</sup>	33.74 <sup>5</sup>
12.36 <sup>5</sup>	1 303	57 884.97	44.42	99 873.39	44.97
7.52	1 153	31 816.94	27.59	69 692.42 <sup>5</sup>	31.31
8.92 <sup>5</sup>	1 209	35 861.48	29.66	85 825.01 <sup>5</sup>	34.76
10.62	360	14 427.72	40.07 <sup>5</sup>	36 696.33 <sup>5</sup>	35.80
16.62	170	8 940.59	52.59	23 799.37 <sup>5</sup>	44.23 <sup>5</sup>
15.37	769	35 689.71	46.41	127 651.39	47.59 <sup>5</sup>
f 12.19 <sup>5</sup>	27 292	f 1 033 342.38	f 37.86	f 2 018 976.35	f 43.66

## Bijlage A.

OVERZICHT van het aantal kantoren, inleggers, inlagen en terugbetalingen en van het tegoed in 1882 of aan het einde van 1882

PROVINCIE N.	Aantal kantoren	Aantal inleggers	Aantal inlagen	Bedrag der inlagen
	op ult°. December 1882.		in 1882.	
Noord-Brabant . . . . .	157	5 472	19 252	349 746.62
Gelderland . . . . .	159	5 318	15 050	228 890.99 <sup>5</sup>
Zuid-Holland . . . . .	155	11 887	50 746	569 139.93
Noord-Holland . . . . .	94	9 683	42 454	480 113.24 <sup>5</sup>
Zeeland . . . . .	94	2 721	8 858	86 489.62
Utrecht . . . . .	51	2 221	8 638	106 823.60
Friesland . . . . .	97	2 226	9 993	75 123.17 <sup>5</sup>
Overijssel . . . . .	51	2 469	9 698	85 555.23
Groningen . . . . .	74	1 025	3 261	34 626.90 <sup>5</sup>
Drente . . . . .	33	538	1 521	25 282.74 <sup>5</sup>
Limburg . . . . .	52	2 682	7 478	114 918.33
Het Rijk . . . . .	1 017	46 242	176 959	2 157 710.39 <sup>5</sup>

en het gezamenlijk en gemiddeld bedrag der inlagen en terugbetalingen voor elke provincie afzonderlijk en over het geheele rijk.

Gemiddeld bedrag van elke inlagen	Aantal terugbetalingen	Bedrag der terugbetalingen	Gemiddeld bedrag van elke terugbetaling	Bedrag van het tegoed	Gemiddeld bedrag van het tegoed op elk boekje.
		in 1882.		op ult°. December 1882.	
f 18.16 <sup>5</sup>	2 780	f 151 356.25 <sup>5</sup>	f 54.44	f 384 090.52	f 70.19
15.21	2 319	102 710.57 <sup>5</sup>	44.29	226 132.83	42.52
11.21 <sup>5</sup>	7 928	301 848.29	38.07	479 044.63	40.30
11.31	8 368	254 724.42	30.44	394 353.09 <sup>5</sup>	40.72 <sup>5</sup>
9.75 <sup>5</sup>	933	38 081.43	40.81 <sup>5</sup>	91 817.33 <sup>5</sup>	33.74 <sup>5</sup>
12.36 <sup>5</sup>	1 303	57 884.97	44.42	99 873.39	44.97
7.52	1 153	31 816.94	27.59	69 692.42 <sup>5</sup>	31.31
8.92 <sup>5</sup>	1 209	35 861.48	29.66	85 825.01 <sup>5</sup>	34.76
10.62	360	14 427.72	40.07 <sup>5</sup>	36 696.33 <sup>5</sup>	35.80
16.62	170	8 940.59	52.59	23 799.37 <sup>5</sup>	44.23 <sup>5</sup>
15.37	769	35 689.71	46.41	127 651.39	47.59 <sup>5</sup>
f 12.19 <sup>5</sup>	27 292	f 1 033 342.38	f 37.86	f 2 018 976.35	f 43.66



## Bijlage B.

STAAT aanwijzende het bedrag der inlagen en terugbetalingen, zoomede het voor- en nadeelig saldo, aan het einde van elke maand, gedurende het jaar 1882.

M A A N D.	Bedrag der inlagen.	Bedrag der terug- betalingen.	SALDO.
Januari . . . . .	f 195 552.05 <sup>5</sup>	f 59 863.06	f 135 688.99 <sup>5</sup>
Februari . . . . .	154 088.29	60 666.33	93 421.96
Maart . . . . .	156 423.92	71 470.42	84 953.50
April . . . . .	142 102.78	83 145.01 <sup>5</sup>	58 957.76 <sup>5</sup>
Mei . . . . .	168 535.40 <sup>5</sup>	86 738.88	81 796.52 <sup>5</sup>
Juni . . . . .	178 406.42	78 313.78 <sup>5</sup>	100 092.63 <sup>5</sup>
Juli . . . . .	218 122.56 <sup>5</sup>	78 236.02	139 886.54 <sup>5</sup>
Augustus . . . . .	204 481.76 <sup>5</sup>	89 567.02	114 914.74 <sup>5</sup>
September . . . . .	176 207.15 <sup>5</sup>	91 991.78 <sup>5</sup>	84 215.37
October . . . . .	177 157.60 <sup>5</sup>	110 840.92 <sup>5</sup>	66 316.68
November . . . . .	201 603.76	107 492.33 <sup>5</sup>	94 111.42 <sup>5</sup>
December. . . . .	185 028.67	115 016.80 <sup>5</sup>	70 011.87
Totaal . . . . .	f 2 157 710.39 <sup>5</sup>	f 1 033 342.38	f 1 124 368.01 <sup>5</sup>

## Bijlage C.

STAAT aanwijzende het verkregen gemiddeld rentebedrag gedurende het dienstjaar 1882 wegens belegging van gelden in inschrijvingen op het Grootboek der  $2\frac{1}{2}$  % N. W. Schuld.

Dagteekening van aankoop.	Koopprijs met inbegrip der provisie.	Aantal dagen.	Dagteekening van aankoop.	Koopprijs met inbegrip der provisie.	Aantal dagen.
Geschatte waarde van het bedrag op 31 December 1881 te onzen name . . .	f 405 138.12 <sup>5</sup>	360	Maart 21	f 13 291.25	280
Januari 4	19 226.31 <sup>5</sup>	357	» 23	7 892.12 <sup>5</sup>	278
» 9	6 787.50	352	» 30	271.00	271
» 13	6 806.25	348	April 4	9 747.00	267
» 14	18 104.62 <sup>5</sup>	347	» 26	3 709.06 <sup>5</sup>	245
» 16	14 273.75	345	Mei 4	6 903.50	237
» 17	4 072.50	344	» 6	4 891.00	235
» 18	14 546.56 <sup>5</sup>	343	» 8	4 891.00	233
» 24	6 159.56 <sup>5</sup>	337	» 13	14 781.25	228
Februari 14	17 072.50	317	» 20	6 854.12 <sup>5</sup>	221
» 24	6 210.00	307	» 23	20 390.62 <sup>5</sup>	218
Maart 4	2 715.00	297	» 25	4 891.50	216
» 14	9 887.18 <sup>5</sup>	287	» 27	9 112.00	214
» 15	4 900.50	286	Juni 3	11 984.25	208
			» 7	4 909.50	204

Dagteekening		Koopprijs	Aantal dagen.	Dagteekening		Koopprijs	Aantal dagen.
van aankoop.	met inbegrip der provisie.	met inbegrip der provisie.		van aankoop.	met inbegrip der provisie.		
Juli	1	f 9 542.75	180	Augustus	23	f 13 897.50	128
»	4	14 987.50	177	September	5	14 864.87 <sup>5</sup>	116
»	6	12 622.50	175	»	13	13 229.37 <sup>5</sup>	108
»	12	11 921.87 <sup>5</sup>	169	»	25	8 115.00	96
»	14	9 936.28 <sup>5</sup>	167	October	4	7 287.50	87
»	17	19 912.93 <sup>5</sup>	164	»	13	14 331.31	78
»	18	9 968.43 <sup>5</sup>	163	»	23	3 474.25	68
»	20	5 978.50	161	November	4	7 476.00	57
»	24	9 968.43 <sup>5</sup>	157	»	6	2 744.43 <sup>5</sup>	55
»	26	6 984.68 <sup>5</sup>	155	»	14	18 425.00	47
Augustus	3	9 928.00	148	»	24	5 762.00	37
»	4	9 986.81 <sup>5</sup>	147	December	4	13 760.62 <sup>5</sup>	27
»	14	6 139.37 <sup>5</sup>	137	»	5	10 797.62 <sup>5</sup>	26
»	15	12 928.18 <sup>5</sup>	136	»	6	10 595.87 <sup>5</sup>	25
»	16	4 790.62 <sup>5</sup>	135	»	7	15 797.25	24
»	17	2 929.37 <sup>5</sup>	134	»	8	13 776.25	23

Genoten rente over 1882 f 26 131.86<sup>5</sup>.

Uit de in deze tabel opgenomen gegevens vloeit dus voort, dat wegens belegging van gelden in inschrijving, gedurende het jaar 1882, een gemiddeld rentebedrag is verkregen van 3.70 pet.

## Bijlage D.

TABEL aanwijzende het verkregen gemiddeld rentebedrag gedurende het dienstjaar 1882 wegens belegging van gelden in Effecten, Pandbrieven en Schatkistpromessen.

Dagteekening van aankoop.		Koopprijs met inbegrip der provisie.	Aantal dagen tot het einde des jaars, of het tijdstip der aflossing.	Genoten rente.	Gemiddeld rente-bedrag.
2½ % Certificaten Ned. Werkelijke Schuld.					
Juni	14	f 9 528.75	17	f 14.78	3.28 pct.
3 % Obligatiën Noordzee-Kanaal.					
(Geschatte waarde van het saldo op 31 Dec. 1881).		f 10 975.00	360		
		500.00	120	470.875	3.54 »
Maart	16	2 128.125	285		
Juni	13	861.25	198		
3½ % Obligatiën Amortisatie Syndicaat.					
(Geschatte waarde als voren)		f 19 400.00	360	700.00	3.61 »
3½ % Obligatiën Thesaurie Amsterdam.					
(Geschatte waarde als voren)		f 69 375.00	360		
Juni	12	1 852.50	199		
»	13	926.25	198	2 667.00	3.73 »
»	15	928.75	196		
4 % Pandbrieven Nationale Hypotheek Bank.					
(Geschatte waarde als voren)		f 3 000.00	180		
		86 000.00	360	3 500.00	4.00 »
4 % Obligatiën Gemeente Rotterdam 82.					
September	5	f 13 250.125	116		
»	13	12 951.25	108	434.09	4.01 »
»	25	996.25	96		

Dagteekening van aankoop.	Koopprijs met inbegrip der provisie.	Aantal dagen tot het einde des jaars, of het tijdstip der aflossing.	Genoten rente.	Gemiddeld rente-bedrag.
4 % Obligatiën Gemeente Groningen.				
.April 13	f 1 992.50	258	f 85.89	4.02 pct.
» 14	996.25	257		
4 % Obligatiën Provincie Groningen.				
Maart 17	f 996.25	284	31.56	4.02 »
4 % Pandbrieven Rotterdamsche Hypotheek Bank.				
(Geschatte waarde als voren)	f 21 000.00	360	4 450.67	4.02 »
	3 000.00	300		
Februari 6	13 886.25	325		
» 7	26 801.87 <sup>5</sup>	324		
Maart 17	41 845.00	284		
Mei 14	9 900.00	227		
Juni 6	19 750.00	205		
4 % Pandbrieven Hollandsche Hypotheek Bank.				
Juni 16	f 9 900.00	195	424.45	4.03 »
» 24	9 000.00	187		
4 % Obligatiën Gemeente Leiden 82.				
October 5	f 3 925.00	86	99.88	4.05 »
» 6	981.25	85		
» 9	1 972.50	82		
» 10	986.25	81		
November 16	4 981.25	45		
4½ % Pandbrieven Hollandsche Hypotheek Bank.				
Juni 17	f 9 090.00	194	732.50	4.45 »
» 24	22 220.00	187		
4½ % Pandbrieven Nationale Hypotheekbank.				
Mei 17	f 25 187.50	224	700.00	4.47 »
Schatkistpromessen.				
November 24	f 50 000.00	37	244.10	4.75 »
Te zamen			f 14 555.79 <sup>5</sup>	3.97 »



Prolongatie- koers 3 0/100.			Prolongatie- koers 3 1/4 0/100.			Prolongatie- koers 3 1/2 0/100.			Prolongatie- koers 3 3/4 0/100.			Prolongatie- koers 4 0/100.			Prolongatie- koers 4 1/4 0/100.			Prolongatie- koers 4 1/2 0/100.			Prolongatie- koers 4 3/4 0/100.					
1	2	3	1	2	3	1	2	3	1	2	3	1	2	3	1	2	3	1	2	3	1	2	3			
kapitaal in m. aantal dagen.	Rente.		kapitaal in m. aantal dagen.	Rente.		kapitaal in m. aantal dagen.	Rente.		kapitaal in m. aantal dagen.	Rente.		kapitaal in m. aantal dagen.	Rente.		kapitaal in m. aantal dagen.	Rente.		kapitaal in m. aantal dagen.	Rente.		kapitaal in m. aantal dagen.	Rente.				
10 30	25.00		34 30	92.08		8 16	12.44		28 30	87.50		8 8	7.11		7 3	2.48		8 1	1.00		229 30	906.3				
						7 19	12.93					8 23	20.44		3 22	7.79		8 5	5.00							
						28.5 24	66.50					7 26	20.22		6 28	19.83		12 15	22.50							
						25 27	65.62					751.5 30	2 504.77		180.5 30	639.27		5 16	10.00							
						42 29	118.40											6 19	14.25							
						509 30	1 484.75											20 20	50.00							
																		30 24	90.00							
																		6 26	19.50							
																		10 27	33.75							
																		8 28	28.00							
																		15 29	54.37 <sup>5</sup>							
																		727 30	2 726.25							
	25.00			92.08			1 760.64			87.50			2 552.54			669.37			3 054.62 <sup>5</sup>			906.3				

Gezamenlijk bedrag

Prolongatie- koers 5 0/100.			Prolongatie- koers 5 1/4 0/100.			Prolongatie- koers 5 1/2 0/100.			Prolongatie- koers 5 3/4 0/100.			Prolongatie- koers 6 0/100.			Prolongatie- koers 6 1/4 0/100.			Prolongatie- koers 6 1/2 0/100.			Prolongatie- koers 6 3/4 0/100.					
1	2	3	1	2	3	1	2	3	1	2	3	1	2	3	1	2	3	1	2	3	1	2	3			
kapitaal in m. aantal dagen.	Rente.		kapitaal in m. aantal dagen.	Rente.		kapitaal in m. aantal dagen.	Rente.		kapitaal in m. aantal dagen.	Rente.		kapitaal in m. aantal dagen.	Rente.		kapitaal in m. aantal dagen.	Rente.		kapitaal in m. aantal dagen.	Rente.		kapitaal in m. aantal dagen.	Rente.				
8 4	4.44		8 4	4.67		8 11	13.44		6 7	6.72		10 2	3.33		39 30	203.13		25 3	13.54		10 4	7.50				
8 5	5.56		10 6	8.75		13 24	47.67		64 30	306.67		15 24	60.00					35 30	189.58 <sup>5</sup>		7 30	39.37 <sup>5</sup>				
10 13	18.06		21 13	39.78		27 25	103.12					287.5 30	937.51													
15 23	47.92		376 30	1 645.01		30 29	132.93																			
16 27	60.00					324 30	1 484.91																			
10 28	38.89																									
16 29	64.45																									
388 30	1 616.80																									
	1 856.12			1 698.21			1 782.07			313.39			1 000.84			203.13			203.12 <sup>5</sup>			46.87 <sup>5</sup>				

Prolongatie-rente f 16251.98<sup>5</sup>.

Uit de verschillende in dezen Staat opgenomen gegevens, in onderling verband beschouwd, vloeit voort, dat, wegens belegging van gelden op prolongatie gedurende het jaar 1882, een gemiddeld rente-bedrag is verkregen van 4.59 % ruim.

Prolongatie- koers 3 0/100.			Prolongatie- koers 3 1/4 0/100.			Prolongatie- koers 3 1/2 0/100.			Prolongatie- koers 3 3/4 0/100.			Prolongatie- koers 4 0/100.			Prolongatie- koers 4 1/4 0/100.			Prolongatie- koers 4 1/2 0/100.			Prolongatie- koers 4 3/4 0/100.					
1	2	3	1	2	3	1	2	3	1	2	3	1	2	3	1	2	3	1	2	3	1	2	3			
kapitaal in m. aantal dagen.	Rente.		kapitaal in m. aantal dagen.	Rente.		kapitaal in m. aantal dagen.	Rente.		kapitaal in m. aantal dagen.	Rente.		kapitaal in m. aantal dagen.	Rente.		kapitaal in m. aantal dagen.	Rente.		kapitaal in m. aantal dagen.	Rente.		kapitaal in m. aantal dagen.	Rente.				
10 30	25.00		34 30	92.08		8 16	12.44		28 30	87.50		8 8	7.11		7 3	2.48		8 1	1.00		229 30	906.3				
						7 19	12.93					8 23	20.44		3 22	7.79		8 5	5.00							
						28 5 24	66.50					7 26	20.22		6 28	19.83		12 15	22.50							
						25 27	65.62					751.5 30	2 504.77		180.5 30	639.27		5 16	10.00							
						42 29	118.40											6 19	14.25							
						509 30	1 484.75											20 20	50.00							
																		30 24	90.00							
																		6 26	19.50							
																		10 27	33.75							
																		8 28	28.00							
																		15 29	54.37 <sup>5</sup>							
																		727 30	2 726.25							
	25.00			92.08			1 760.64			87.50			2 552.54			669.37			3 054.62 <sup>5</sup>			906.3				

Gezamenlijk bedrag

Prolongatie- koers 5 0/100.			Prolongatie- koers 5 1/4 0/100.			Prolongatie- koers 5 1/2 0/100.			Prolongatie- koers 5 3/4 0/100.			Prolongatie- koers 6 0/100.			Prolongatie- koers 6 1/4 0/100.			Prolongatie- koers 6 1/2 0/100.			Prolongatie- koers 6 3/4 0/100.					
1	2	3	1	2	3	1	2	3	1	2	3	1	2	3	1	2	3	1	2	3	1	2	3			
kapitaal in m. aantal dagen.	Rente.		kapitaal in m. aantal dagen.	Rente.		kapitaal in m. aantal dagen.	Rente.		kapitaal in m. aantal dagen.	Rente.		kapitaal in m. aantal dagen.	Rente.		kapitaal in m. aantal dagen.	Rente.		kapitaal in m. aantal dagen.	Rente.		kapitaal in m. aantal dagen.	Rente.				
8 4	4.44		8 4	4.67		8 11	13.44		6 7	6.72		10 2	3.33		39 30	203.13		25 3	13.54		10 4	7.50				
8 5	5.56		10 6	8.75		13 24	47.67		64 30	306.67		15 24	60.00					35 30	189.58 <sup>5</sup>		7 30	39.37 <sup>5</sup>				
10 13	18.06		21 13	39.78		27 25	103.12					287.5 30	937.51													
15 23	47.92		376 30	1 645.01		30 29	132.93																			
16 27	60.00					324 30	1 484.91																			
10 28	38.89																									
16 29	64.45																									
388 30	1 616.80																									
	1 856.12			1 698.21			1 782.07			313.39			1 000.84			203.13			203.12 <sup>5</sup>			46.87 <sup>5</sup>				

Prolongatie-rente f 16251.98<sup>5</sup>.

Uit de verschillende in dezen Staat opgenomen gegevens, in onderling verband beschouwd, vloeit voort, dat, wegens belegging van gelden op prolongatie gedurende het jaar 1882, een gemiddeld rente-bedrag is verkregen van 4.59 % ruim.



## Bijlage F.

## BALANS over het dienstjaar 1881.

HOOFDEN VAN REKENING.	SALDO'S.	
	Debet.	Credit.
Te voldoen wegens geëffectueerde beleggingen . . . . .	»	f 5 000.00
De Nederlandsche Bank . . . . .	f 5 235.66	»
's Rijks schatkist . . . . .	»	36 214.57
Kas, volgens art. 9 Kon. besluit dd. 3 Maart 1881 n°. 16.	141.32 <sup>5</sup>	»
Inschrijving Grootboek 2½ %, N. W. Schuld . . . . .	368 356.75	»
Effecten-Rekening. . . . .	250 970.50	»
Prolongatie-Rekening . . . . .	214 000.00	»
Inleggers . . . . .	»	( <sup>1</sup> ) 858 622.85 <sup>5</sup>
Interest-Rekening. . . . .	( <sup>2</sup> ) 11 408.22 <sup>5</sup>	( <sup>1</sup> ) »
Waarde, wijziging van Inschrijving en Fondsen. . . . .	»	3 589.42
Duplicaat spaarbankboekjes . . . . .	»	4.50
Winst- en Verliesrekening . . . . .	53 318.88 <sup>5</sup>	( <sup>3</sup> ) »
	f 903 431.34 <sup>5</sup>	f 903 431.34 <sup>5</sup>

Onderzocht en goedgekeurd door den Raad  
van Toezicht op de Rijks-postspaarbank  
in de vergadering dd. 10 Maart 1883.

(get.) N. G. PIERSON,  
waarn. Voorzitter.

(get.) A. D. VAN ASSENDELFT DE CONINGH,  
Secretaris.

Aldus opgemaakt, den 18 Januari 1883.

De Directeur der Rijks-Postspaarbank,  
(get.) SASSEN.

(1) Hierin is begrepen de bijgeschreven rente ad f 7 944.98.

(2) Verschenen, doch eerst later te ontvangen interest.

(3) Ingevolge art. 17 der wet van 25 Mei 1880 (Staatsblad n°. 88), werd slechts het overschot op de rente der belegde gelden ten bedrage van f 4 441.66<sup>5</sup> aan 's Rijks schatkist uitgekeerd.

WINST- EN VERLIESREKENING behorende tot de balans over  
het dienstjaar 1881.

Aan oprichtingskosten . . .	f	5 843.03 <sup>5</sup>	Per interestrekening . . .	f	4 441.66 <sup>5</sup>
» onkostenrekening . . . (Exploitatiekosten.)		51 917.51 <sup>5</sup>	» saldo . . . . .		53 318.88 <sup>5</sup>
Totaal . . .	f	57 760.55	Totaal . . .	f	57 760.55

## Bijlage G.

## VOORLOOPIGE BALANS op 31 December 1882.

HOOFDEN VAN REKENING.	SALDO'S.	
	Debet.	Credit.
De Nederlandsche Bank. . . . .	f 991.24 <sup>5</sup>	f »
's Rijks schatkist . . . . .	»	35 303.29 <sup>5</sup>
Onkosten-Rekening . . . . .	2 424.71 <sup>b</sup>	»
Kas, volgens art. 9 Kon. besluit dd. 3 Maart 1881 n°. 16 . . . . .	2 021 17 <sup>5</sup>	»
Inschrijving Grootboek 2½ % Ned. Werk. Schuld . . . . .	975 488.50	»
Effecten-Rekening. . . . .	453 546.00	»
Schatkist-promessen . . . . .	49 406.25	»
Prolongatie-Rekening . . . . .	496 000.00	»
Inleggers. . . . .	»	1) 2 018 975.56
Interest-Rekening . . . . .	2) 26 474.12	»
Duplicaat-Spaarbankboekjes . . . . .	»	16 50
Waarde-Wijziging van Inschrijving en Fondsen. . . . .	15 579.42	»
Winst- en Verlies-Rekening . . . . .	3) 32 363.93	»
	f 2 054 295.35 <sup>5</sup>	f 2 054 295.35 <sup>5</sup>

Onderzocht en goedgekeurd door den Raad  
van Toezicht op de Rijks-Postspaarbank,  
in de vergadering van den 21 April 1883.

(get.) ZIMMERMAN,  
Voorzitter.

(get.) A. D. VAN ASSENDELFT DE CONINGH,  
Secretaris.

Aldus opgemaakt den 14den Maart 1883.

De Directeur der Rijks-Postspaarbank,  
(get.) SASSEN.

1) Hierin is begrepen de bijgeschreven rente ten bedrage van f 34 093.36.

2) Verschenen, doch eerst later te ontvangen interest.

3) Hieronder niet begrepen de kosten over 1882, op blz. van het Verslag vermeld, en vermoedelijk f 55 316.80 zullende bedragen.

NOTA van Winst- en Verlies, behoorende tot de voorloopige  
balans over het dienstjaar 1882.

HOOFDEN VAN REKENING.	Verlies.	Winst.
Intrest-rekening, saldo debet. . . . .	f 5 519.16 <sup>5</sup>	
Verschenen, maar nog niet ontvangen		
rente van Inschrijving . . .	f 18 336 25	
»    »    Effecten . . . . .	6 928.50	
»    »    Schatkistpromessen	244.10	
»    »    Prolongatiën. . .	965.27	
	26 474.12	
	. . . . .	f 20 954.95 <sup>5</sup>



GRAPHISCHE VOORSTELLING VAN

- |                                    |   |
|------------------------------------|---|
| A. Het bedrag der inlagen.         | D. Het aantal inlagen.                  |
| B. Het bedrag der terugbetalingen. | E. Het aantal terugbetalingen.          |
| C. Het saldo te-goed.              | F. Het aantal in omloop zijnde boekjes. |

1881-1882

De eenheid is: voor de bedragen der inlagen, der terugbetalingen en van het saldo te goed 50 000 gl.; voor het aantal inlagen en het aantal terugbetalingen 5000, voor het aantal in omloop zijnde boekjes 1000.

I  
Eenheid

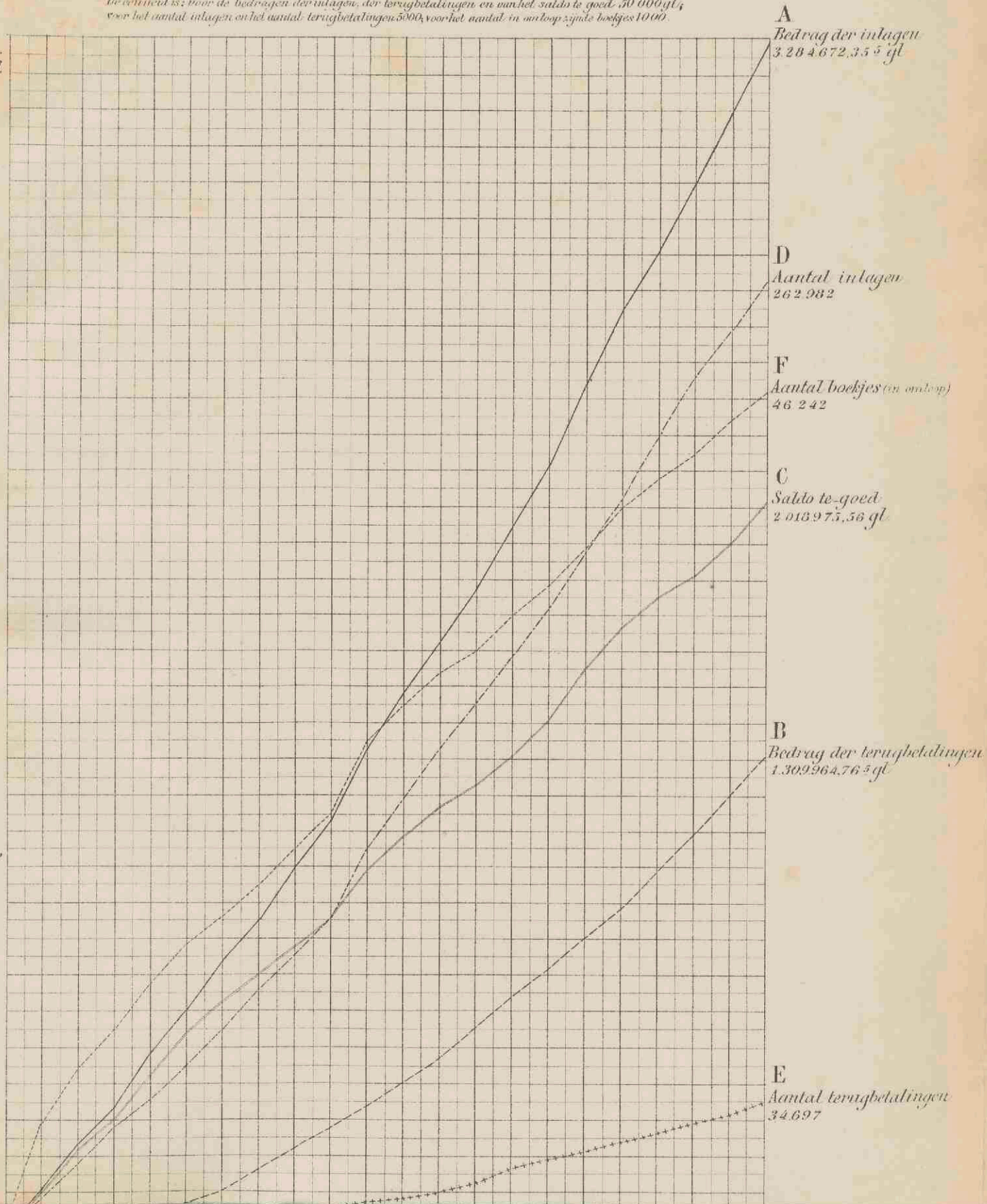



*Bijlage J.*

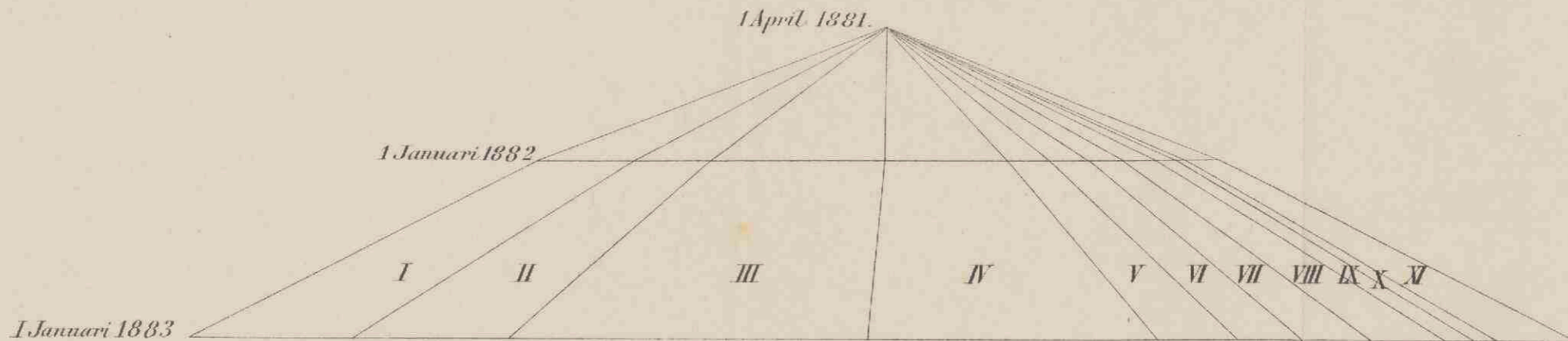

*Aantal inleggers.*

*Op de evenwijdige lijnen wordt door 1 millimeter een getal van 200 inleggers, voor het naast de lijnen opgegeven tijdstip, aangeduid.*

- I = Noord-Brabant*
- II = Gelderland*
- III = Zuid-Holland*
- IV = Noord-Holland*
- V = Zeeland*
- VI = Utrecht*
- VII = Friesland*
- VIII = Overijssel*
- IX = Groningen*
- X = Drenthe*
- XI = Limburg*

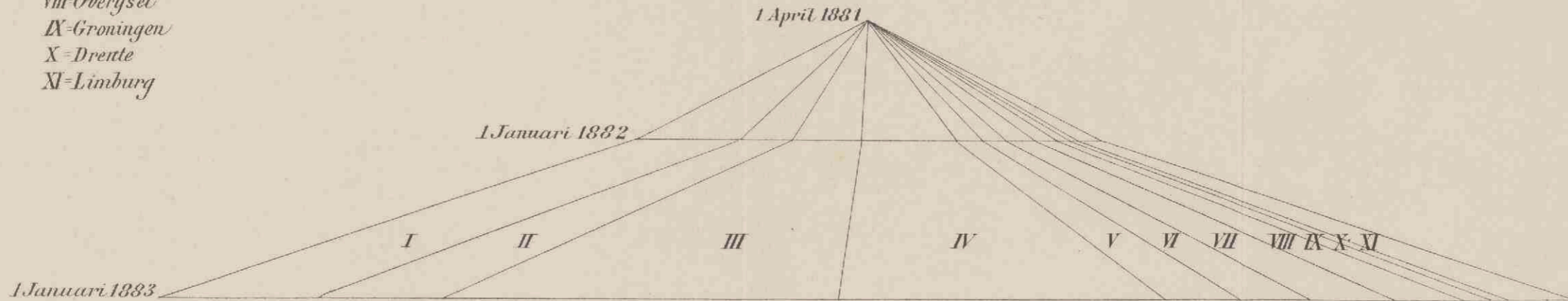

*Aantal inlagen.*

*Op de evenwijdige lijnen wordt door 1 millimeter een getal van 1000 inlagen voorgesteld.*



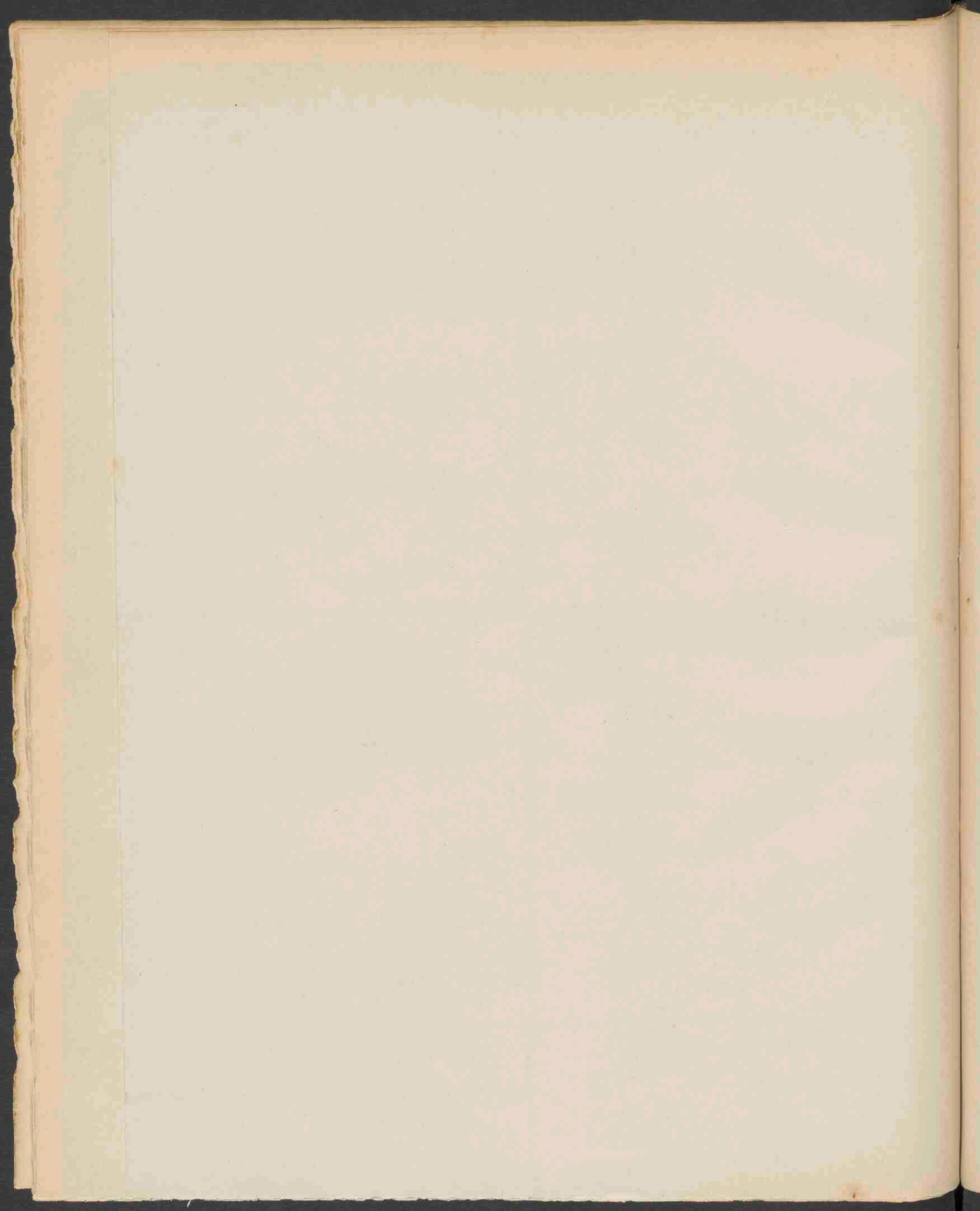

Bijlage K.

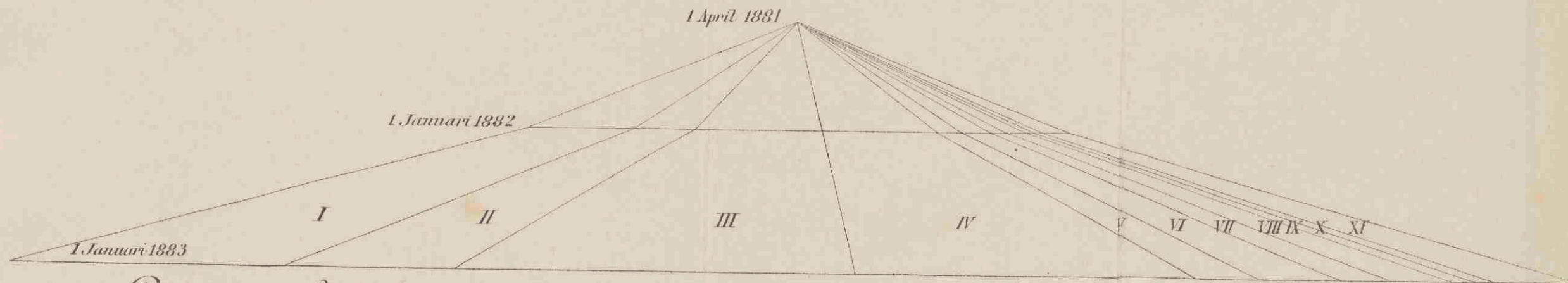

Bedrag der inlagen.

Op de evenwijdige lijnen wordt door 1 millimeter een bedrag van 10.000 gl. aan inlagen voorgesteld

- I = Noord-Brabant
- II = Gelderland
- III = Zuid-Holland
- IV = Noord-Holland
- V = Zeeland
- VI = Utrecht
- VII = Friesland
- VIII = Overijssel
- IX = Groningen
- X = Drente
- XI = Limburg

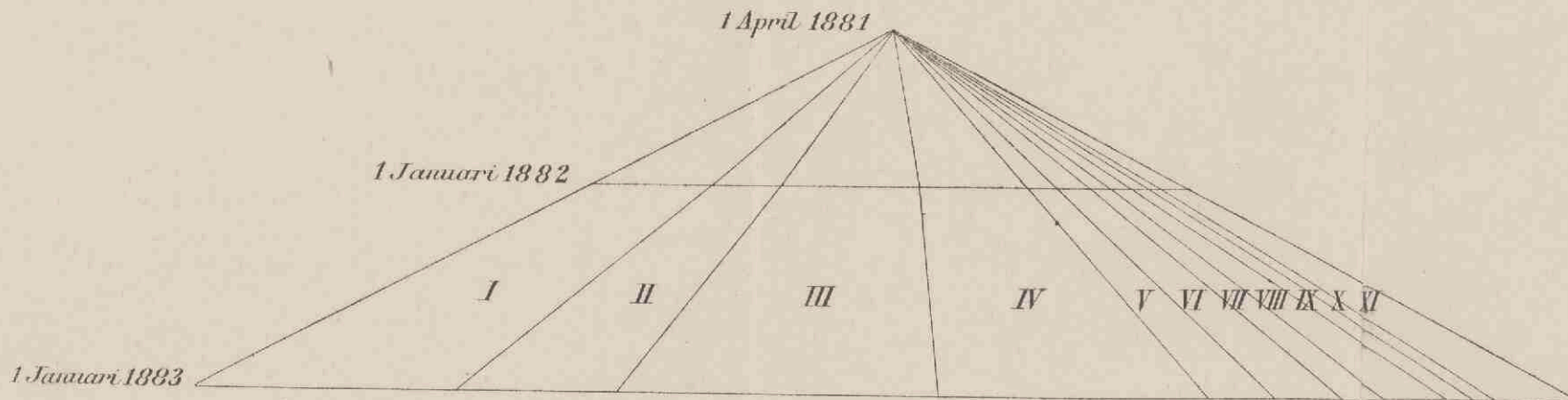

Saldo te-goed.

Op de evenwijdige lijnen wordt door 1 millimeter een bedrag van 10.000 gl. aan saldo te-goed voorgesteld.

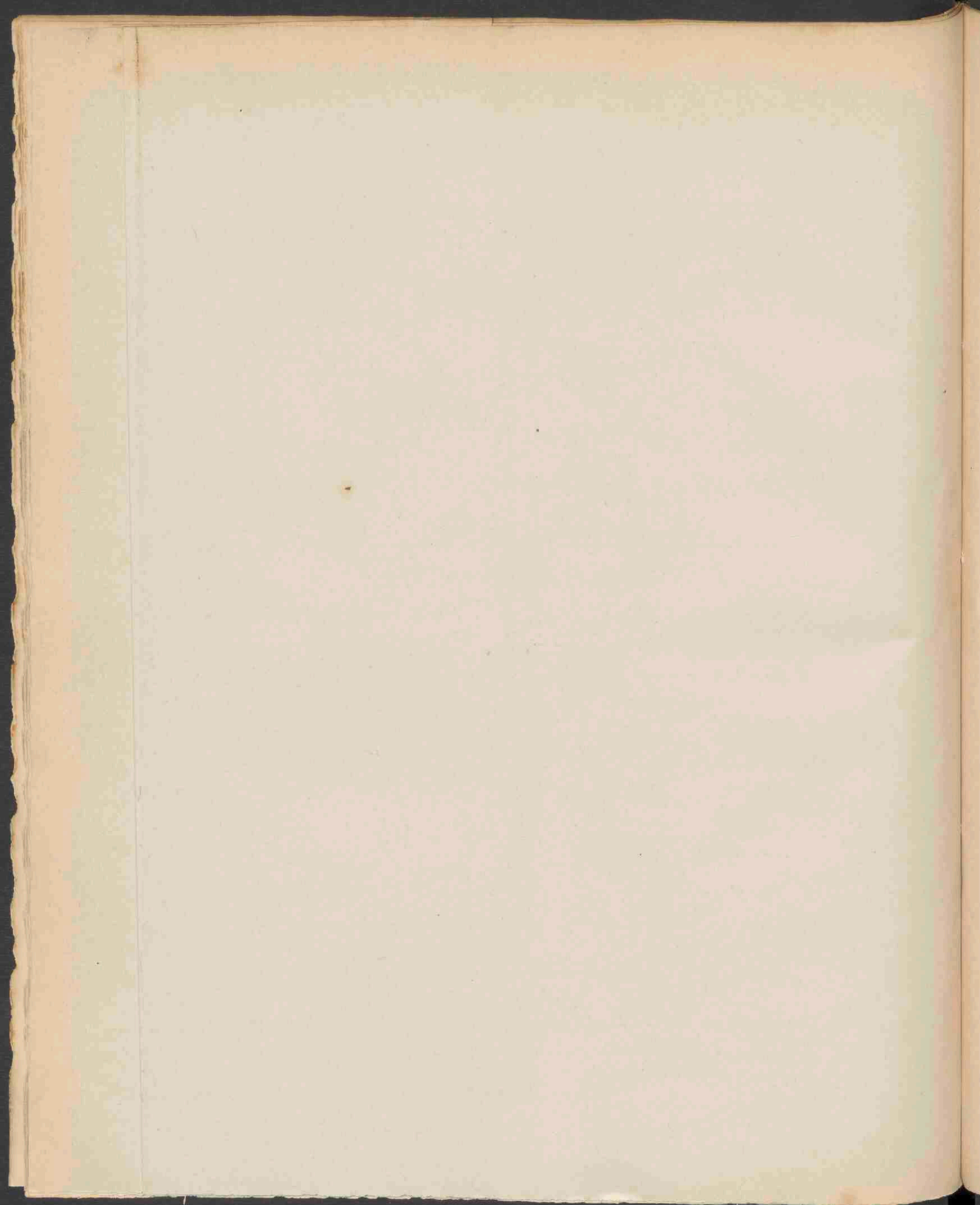



Verhouding tusſchen het aantal inleggers en de bevolking.

	1 Jan. 1832	1 Jan. 1833
Noord-Brabant	6.7	11.5
Gelderland	5.4	11.2
Zuid-Holland	7.3	14.2
Noord-Holland	6.2	13.6
Zeeland	8.2	14.4
Utrecht	6.3	11.2
Friesland	3.5	6.8
Overijssel	4.1	8.8
Groningen	2.4	3.9
Drente	2.2	4.5

*Deze getallen geven het aantal inleggers op 1000 inwoners aan.*

*In de figuur worden deze verhoudingsgetallen aangegeven door het aantal malen dat 1 centimeter op de evenwijdige zijden der trapezia begrepen is.*

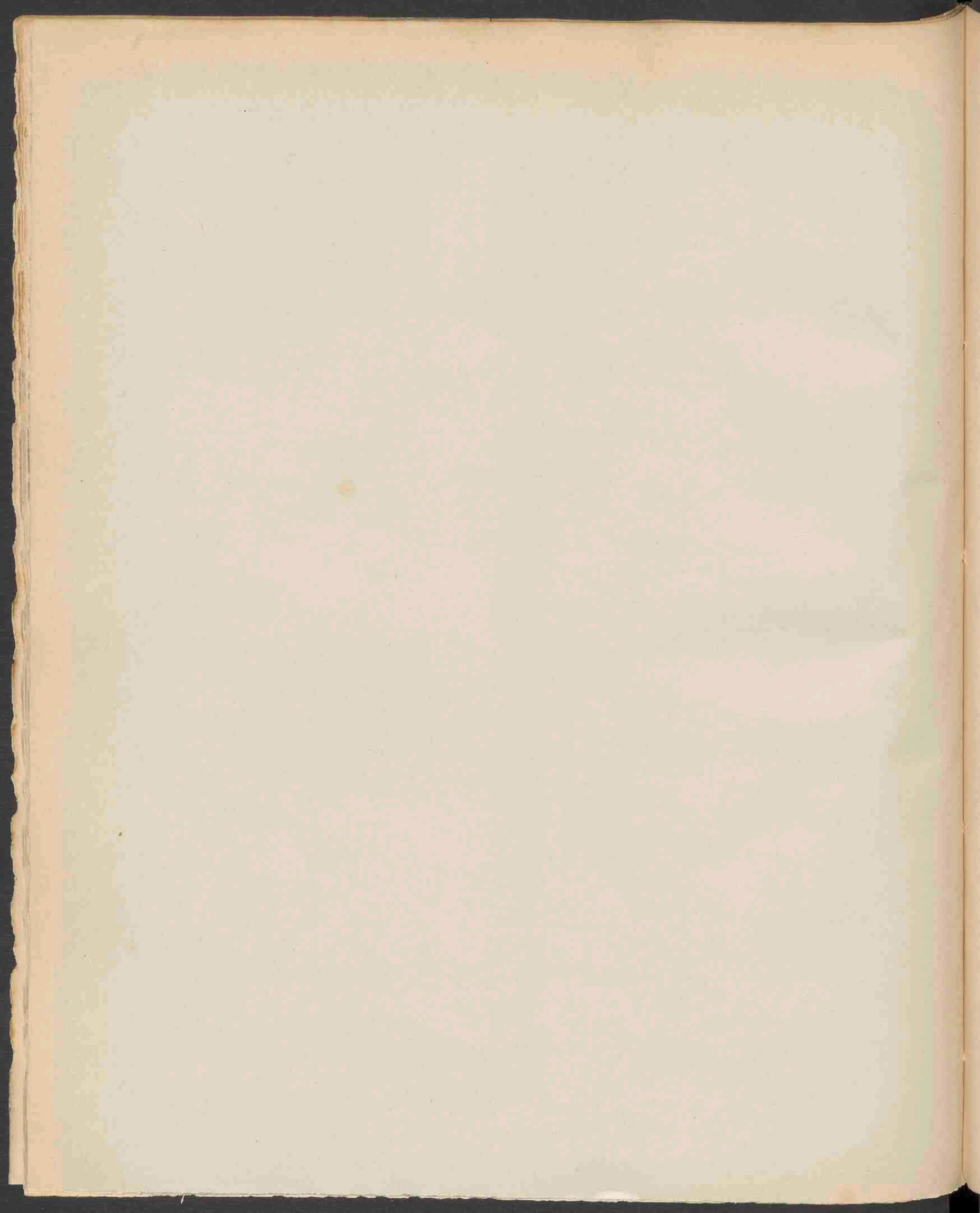

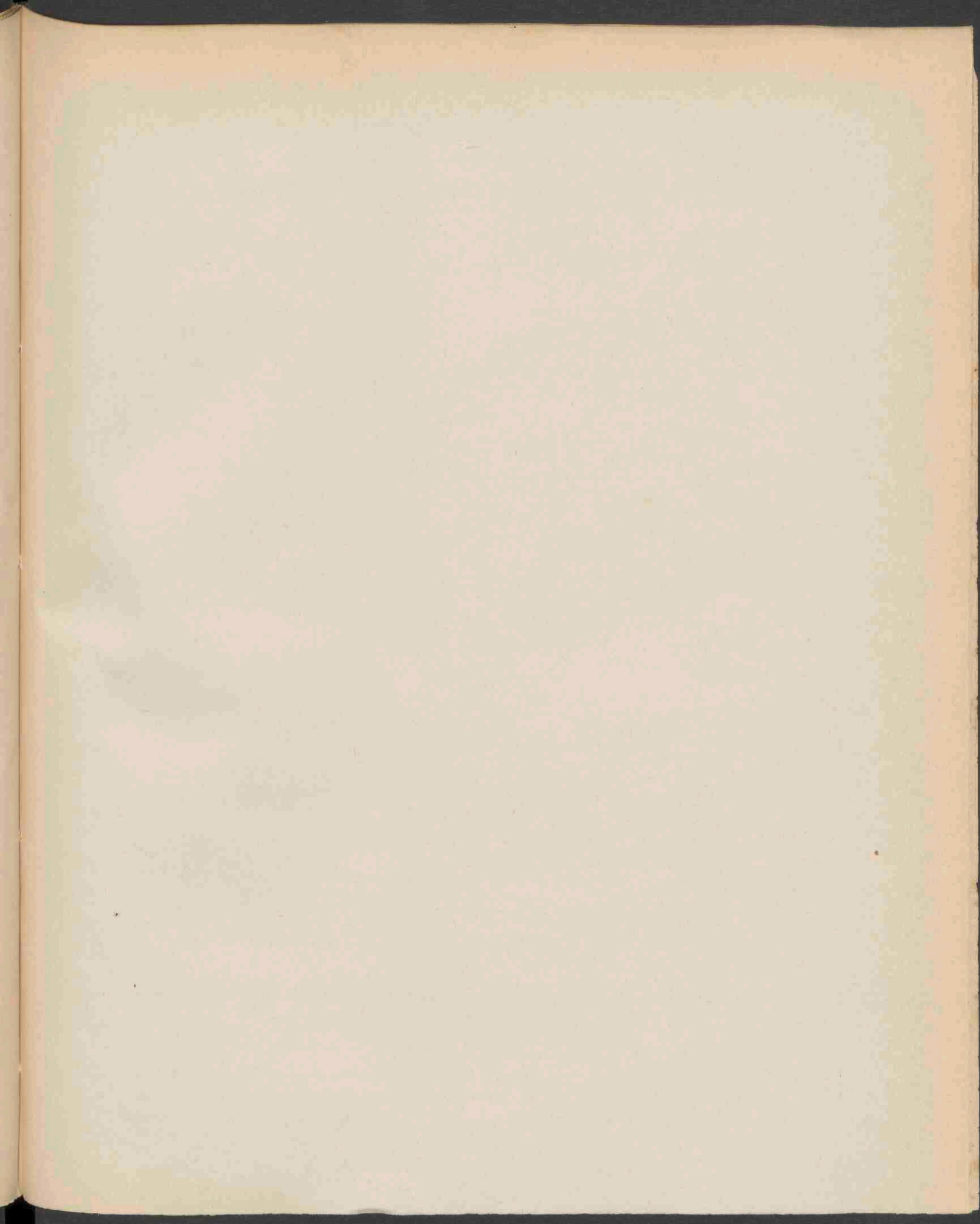



Toeneming van het gemiddeld aantal inlagen per inlegger.

	1 Jan <sup>e</sup> 1882	1 Jan <sup>e</sup> 1883
Noord-Brabant	3.6	5.6
Gelderland	3.2	4.4
Zuid-Holland	3.9	6.2
Noord-Holland	4.3	6.3
Zeeland	3.1	5.0
Utrecht	3.5	5.8
Friesland	4.5	6.9
Overijssel	3.5	5.6
Groningen	3.3	5.2
Drente	3.2	4.4

*Dese verhoudingsgetallen worden in de figuren aangewezen door het aantal malen dat 1 centimeter begrepen is op de evenzijdige zijden der trapezia.*

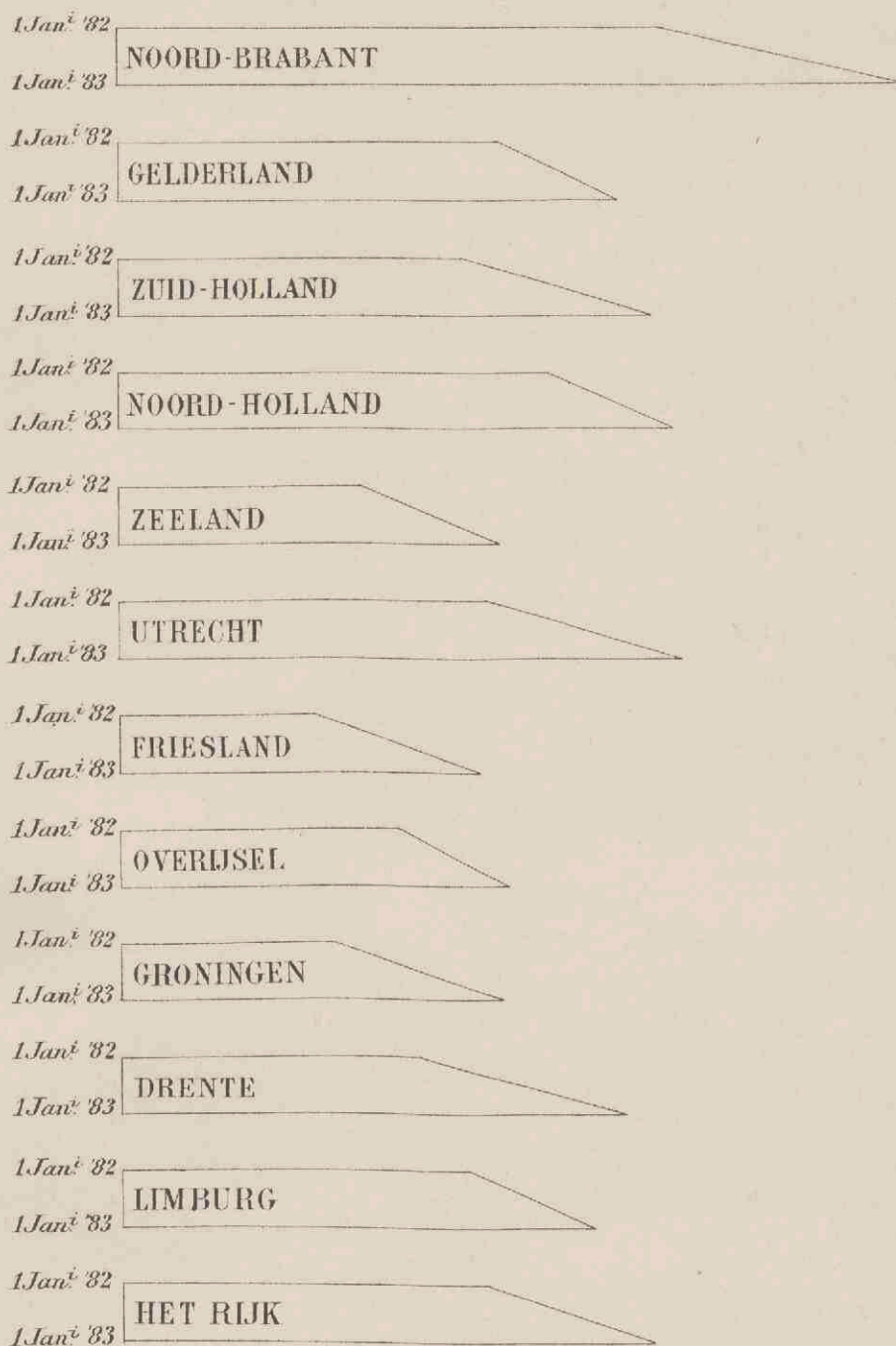

Toeneming van het gemiddeld bedrag der inlagen van iederen inlegger

	1 Jan <sup>i</sup> 1882	1 Jan <sup>i</sup> 1883
Noord-Brabant	72 gl.	105 gl.
Gelderland	51 "	67 "
Zuid-Holland	46 "	71 "
Noord-Holland	57 "	74 "
Zeeland	32 "	51 "
Utrecht	49 "	75 "
Friesland	26 "	48 "
Overijssel	37 "	52 "
Groningen	28 "	51 "
Drente	40 "	67 "

In de figuren wordt door  
1 millimeter een bedrag van 1 gld.  
voorgesteld.





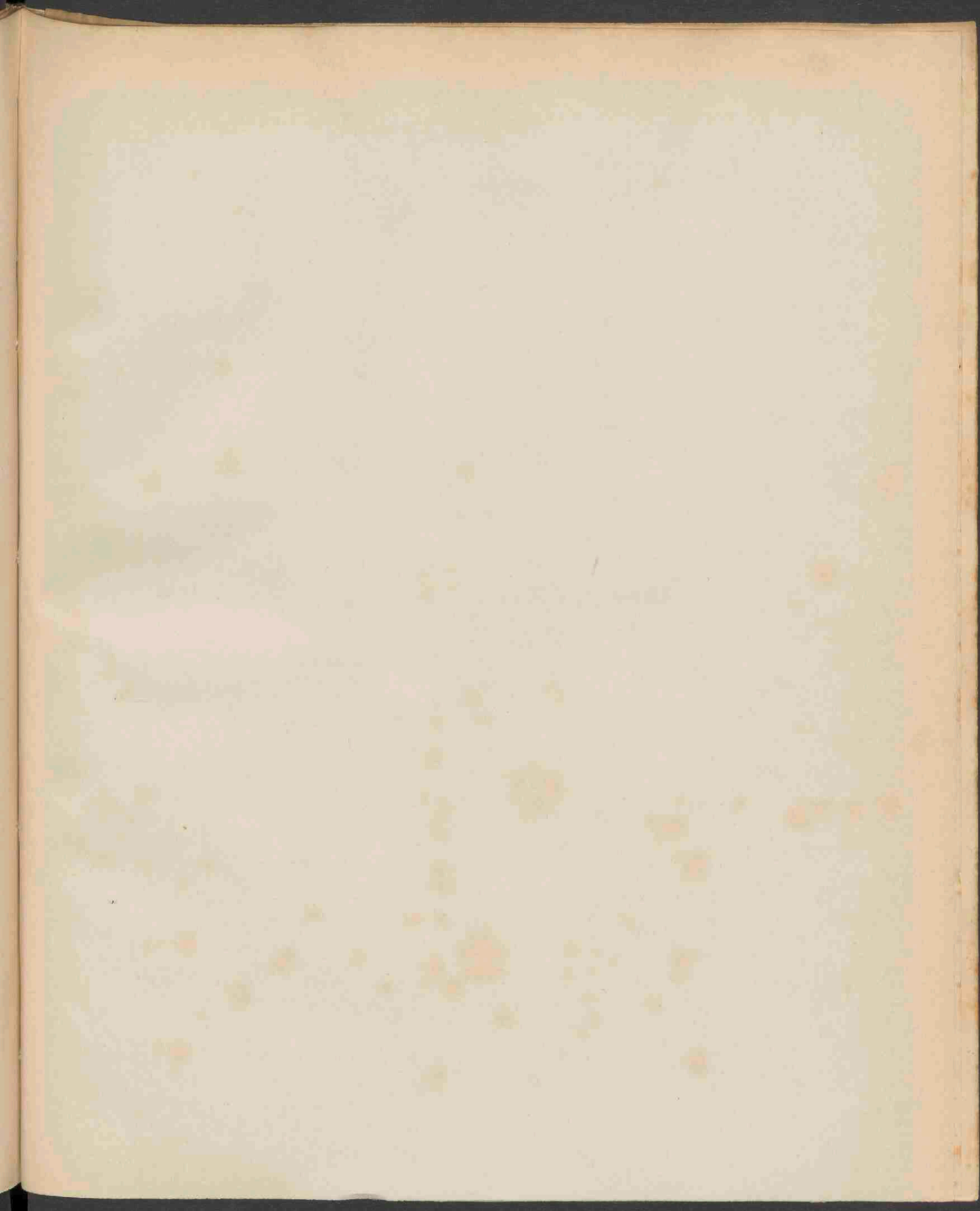



Toeneming van het gemiddeld saldo te-goed.

	1 Jan 1832	1 Jan 1833
Noord-Brabant	57 gl.	69 gl.
Gelderland	38 "	42 "
Zuid-Holland	34 "	39 "
Noord-Holland	38 "	40 "
Zeeland	26 "	33 "
Utrecht	40 "	44 "
Friesland	21 "	31 "
Overijssel	29 "	34 "
Groningen	25 "	35 "
Het Rijk	26 "	42 "

In de figuur wordt een bedrag van 1 gl. voorgesteld door 1 millimeter op de evenwijdige zijden der trapezia.

# I N H O U D.

---

Beheer en toezicht . . . . .	1.
Uitkomsten over 1882, vergeleken met die over 1881 . . . . .	1.
Inlagen en inleggers . . . . .	1.
Terugbetalingen. . . . .	7.
Tegoed en rente. . . . .	9.
Belegging . . . . .	9.
Bedrijfskosten. . . . .	9.
Vergoeding aan de postambtenaren . . . . .	11.
Openstelling van kantoren voor den spaarbankdienst. Omvang van dien dienst op elk kantoor. . . . .	11.
Opheffing van bijzondere spaarbanken. . . . .	48.
Uitvoering der organieke voorschriften. . . . .	48.
Maatregelen tot bevordering van den bloei der Rijks-postspaarbank . . . . .	48.

**Bijlagen:**

A. Overzicht van het aantal kantoren, inleggers, inlagen en terugbetalingen en het gezamenlijk en gemiddeld bedrag der inlagen, terugbetalingen en van het tegoed in 1882 of aan het einde van 1882, voor elke provincie afzonderlijk en voor het geheele Rijk . . . . .	50.
B Staat aanwijzende het bedrag der inlagen en terugbetalingen zoomede het saldo aan het einde van elke maand gedurende het jaar 1882. . . . .	52.
C. Staat aanwijzende het verkregen gemiddeld rentebedrag gedurende 1882, wegens belegging van gelden in inschrijvingen op het Grootboek der 2½ % N. W. Schuld. . . . .	53.
D. Item wegens belegging van gelden in Effecten, Pandbrieven en Schatkistpromessen . . . . .	55.
E. Item wegens belegging van gelden op prolongatie . . . . .	57.
F. Definitieve balans over 1881, met daarbij behoorende Winst- en Verliesrekening . . . . .	60.
G. Voorloopige balans over 1882, met daarbij behoorende Nota van Winst en Verlies . . . . .	62.

H tot O. Graphische voorstellingen.

INDEX

1. Introduction

2. The first part of the work is devoted to a general survey of the subject.

3. The second part is devoted to a detailed examination of the various aspects of the subject.

4. The third part is devoted to a study of the historical development of the subject.

5. The fourth part is devoted to a study of the present state of the subject.

6. The fifth part is devoted to a study of the future prospects of the subject.

7. The sixth part is devoted to a study of the practical applications of the subject.

8. The seventh part is devoted to a study of the theoretical foundations of the subject.

9. The eighth part is devoted to a study of the philosophical implications of the subject.

10. The ninth part is devoted to a study of the social and economic aspects of the subject.

11. The tenth part is devoted to a study of the legal aspects of the subject.

12. The eleventh part is devoted to a study of the political aspects of the subject.

13. The twelfth part is devoted to a study of the cultural aspects of the subject.

14. The thirteenth part is devoted to a study of the religious aspects of the subject.

15. The fourteenth part is devoted to a study of the scientific aspects of the subject.

16. The fifteenth part is devoted to a study of the artistic aspects of the subject.

17. The sixteenth part is devoted to a study of the literary aspects of the subject.

18. The seventeenth part is devoted to a study of the musical aspects of the subject.

19. The eighteenth part is devoted to a study of the dramatic aspects of the subject.

20. The nineteenth part is devoted to a study of the cinematic aspects of the subject.

21. The twentieth part is devoted to a study of the television aspects of the subject.

22. The twenty-first part is devoted to a study of the radio aspects of the subject.

23. The twenty-second part is devoted to a study of the computer aspects of the subject.

24. The twenty-third part is devoted to a study of the internet aspects of the subject.

25. The twenty-fourth part is devoted to a study of the mobile aspects of the subject.

26. The twenty-fifth part is devoted to a study of the social media aspects of the subject.

27. The twenty-sixth part is devoted to a study of the virtual reality aspects of the subject.

28. The twenty-seventh part is devoted to a study of the artificial intelligence aspects of the subject.

29. The twenty-eighth part is devoted to a study of the robotics aspects of the subject.

30. The twenty-ninth part is devoted to a study of the space aspects of the subject.

31. The thirtieth part is devoted to a study of the environmental aspects of the subject.

32. The thirty-first part is devoted to a study of the energy aspects of the subject.

33. The thirty-second part is devoted to a study of the transportation aspects of the subject.

34. The thirty-third part is devoted to a study of the communication aspects of the subject.

35. The thirty-fourth part is devoted to a study of the information aspects of the subject.

36. The thirty-fifth part is devoted to a study of the knowledge aspects of the subject.

37. The thirty-sixth part is devoted to a study of the wisdom aspects of the subject.

38. The thirty-seventh part is devoted to a study of the virtue aspects of the subject.

39. The thirty-eighth part is devoted to a study of the character aspects of the subject.

40. The thirty-ninth part is devoted to a study of the soul aspects of the subject.

41. The fortieth part is devoted to a study of the mind aspects of the subject.

42. The forty-first part is devoted to a study of the heart aspects of the subject.

43. The forty-second part is devoted to a study of the liver aspects of the subject.

44. The forty-third part is devoted to a study of the lungs aspects of the subject.

45. The forty-fourth part is devoted to a study of the stomach aspects of the subject.

46. The forty-fifth part is devoted to a study of the intestines aspects of the subject.

47. The forty-sixth part is devoted to a study of the bladder aspects of the subject.

48. The forty-seventh part is devoted to a study of the kidneys aspects of the subject.

49. The forty-eighth part is devoted to a study of the spleen aspects of the subject.

50. The forty-ninth part is devoted to a study of the pancreas aspects of the subject.

51. The fiftieth part is devoted to a study of the gallbladder aspects of the subject.

52. The fifty-first part is devoted to a study of the liver aspects of the subject.

53. The fifty-second part is devoted to a study of the lungs aspects of the subject.

54. The fifty-third part is devoted to a study of the stomach aspects of the subject.

55. The fifty-fourth part is devoted to a study of the intestines aspects of the subject.

56. The fifty-fifth part is devoted to a study of the bladder aspects of the subject.

57. The fifty-sixth part is devoted to a study of the kidneys aspects of the subject.

58. The fifty-seventh part is devoted to a study of the spleen aspects of the subject.

59. The fifty-eighth part is devoted to a study of the pancreas aspects of the subject.

60. The fifty-ninth part is devoted to a study of the gallbladder aspects of the subject.

61. The sixtieth part is devoted to a study of the liver aspects of the subject.

62. The sixty-first part is devoted to a study of the lungs aspects of the subject.

63. The sixty-second part is devoted to a study of the stomach aspects of the subject.

64. The sixty-third part is devoted to a study of the intestines aspects of the subject.

65. The sixty-fourth part is devoted to a study of the bladder aspects of the subject.

66. The sixty-fifth part is devoted to a study of the kidneys aspects of the subject.

67. The sixty-sixth part is devoted to a study of the spleen aspects of the subject.

68. The sixty-seventh part is devoted to a study of the pancreas aspects of the subject.

69. The sixty-eighth part is devoted to a study of the gallbladder aspects of the subject.

70. The sixty-ninth part is devoted to a study of the liver aspects of the subject.

71. The seventieth part is devoted to a study of the lungs aspects of the subject.

72. The seventy-first part is devoted to a study of the stomach aspects of the subject.

73. The seventy-second part is devoted to a study of the intestines aspects of the subject.

74. The seventy-third part is devoted to a study of the bladder aspects of the subject.

75. The seventy-fourth part is devoted to a study of the kidneys aspects of the subject.

76. The seventy-fifth part is devoted to a study of the spleen aspects of the subject.

77. The seventy-sixth part is devoted to a study of the pancreas aspects of the subject.

78. The seventy-seventh part is devoted to a study of the gallbladder aspects of the subject.

79. The seventy-eighth part is devoted to a study of the liver aspects of the subject.

80. The seventy-ninth part is devoted to a study of the lungs aspects of the subject.

81. The eightieth part is devoted to a study of the stomach aspects of the subject.

82. The eighty-first part is devoted to a study of the intestines aspects of the subject.

83. The eighty-second part is devoted to a study of the bladder aspects of the subject.

84. The eighty-third part is devoted to a study of the kidneys aspects of the subject.

85. The eighty-fourth part is devoted to a study of the spleen aspects of the subject.

86. The eighty-fifth part is devoted to a study of the pancreas aspects of the subject.

87. The eighty-sixth part is devoted to a study of the gallbladder aspects of the subject.

88. The eighty-seventh part is devoted to a study of the liver aspects of the subject.

89. The eighty-eighth part is devoted to a study of the lungs aspects of the subject.

90. The eighty-ninth part is devoted to a study of the stomach aspects of the subject.

91. The ninetieth part is devoted to a study of the intestines aspects of the subject.

92. The ninety-first part is devoted to a study of the bladder aspects of the subject.

93. The ninety-second part is devoted to a study of the kidneys aspects of the subject.

94. The ninety-third part is devoted to a study of the spleen aspects of the subject.

95. The ninety-fourth part is devoted to a study of the pancreas aspects of the subject.

96. The ninety-fifth part is devoted to a study of the gallbladder aspects of the subject.

97. The ninety-sixth part is devoted to a study of the liver aspects of the subject.

98. The ninety-seventh part is devoted to a study of the lungs aspects of the subject.

99. The ninety-eighth part is devoted to a study of the stomach aspects of the subject.

100. The ninety-ninth part is devoted to a study of the intestines aspects of the subject.

101. The hundredth part is devoted to a study of the bladder aspects of the subject.