



# **Verslag aan de Koningin-Weduwe, Regentes van het Koninkrijk, betrekkelijk den Dienst der Rijkspostspaarbank in Nederland ...**

<https://hdl.handle.net/1874/422697>

# VERSLAG

AAN DE

KONINGIN-WEDUWE, REGENTES VAN HET KONINKRIJK,

betrekkelijk den dienst der

RIJKSPOSTSPAARBANK

IN

**NEDERLAND,**

1896.

TE 'S-GRAVENHAGE BIJ  
GEBROEDERS VAN CLEEF.

1897

V.V.  
25  
A

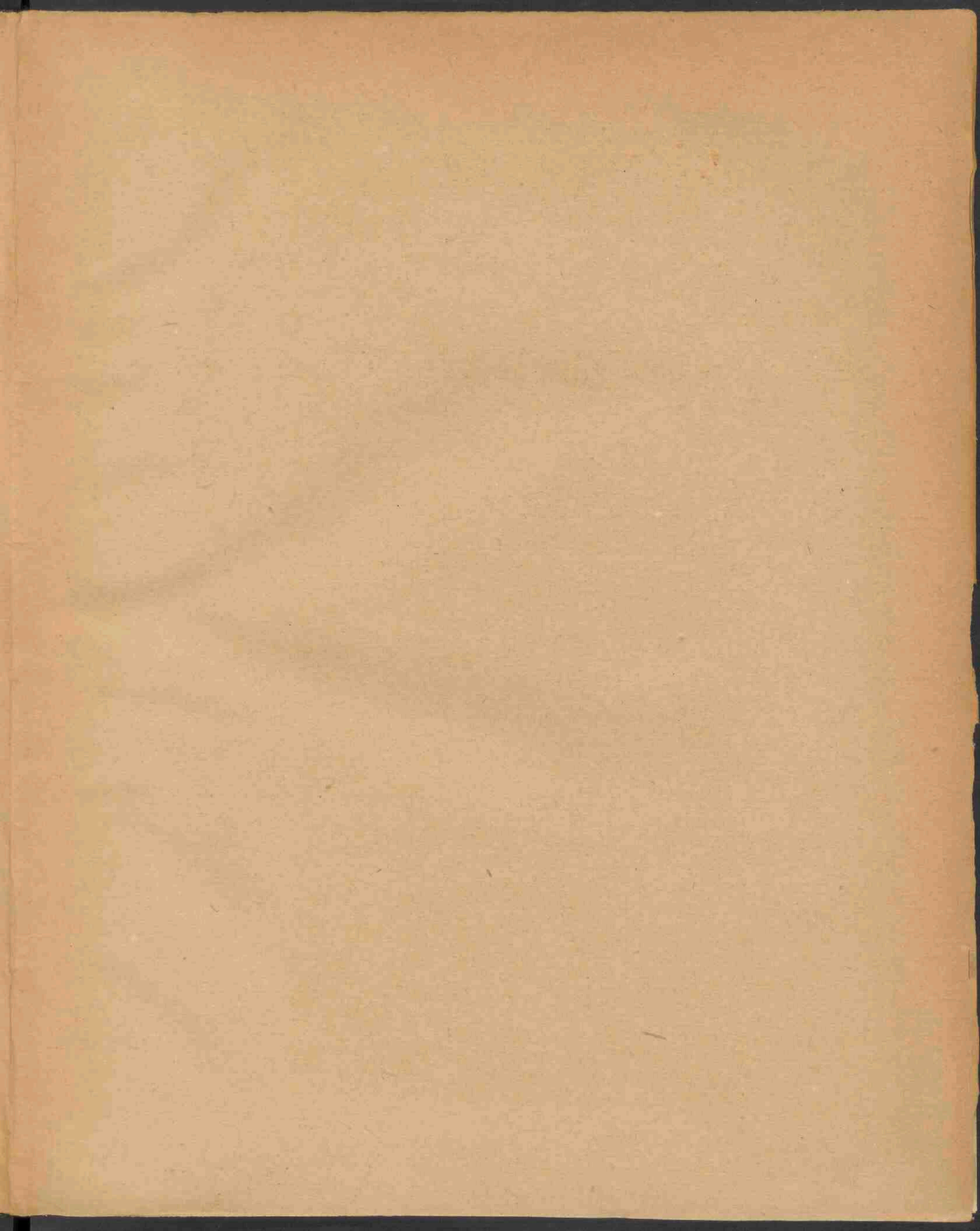

RIJKSUNIVERSITEIT TE UTRECHT



2197 5960

Van Nunt  
1897.

4425 G

LV 4235

# VERSLAG

AAN DE

**KONINGIN-WEDUWE, REGENTES VAN HET KONINKRIJK,**

betrekkelijk den dienst der

**RIJKSPOSTSPAARBANK**

IN

**NEDERLAND,**

**1896.**

---

TE 'S-GRAVENHAGE BIJ  
GEBROEDERS VAN CLEEF.

1897.



VERSLAG

HOOGVERBODDE REGELING MET HET POZITIEBANK

betreffende de...

RIJKSPOSTWAARBANK

GEDEPONEERD

1900

W. P. O. ...

W. P. O. ...





RIJKSPOSTSPAARBANK

# INHOUD.

---

|  | Bladz. |
|--|--------|
| Toezicht . . . . .   | 5      |
| Voorschriften tot uitvoering van den dienst der Rijkspostspaarbank . . . . .   | 5      |
| Gebruik van de Rijkspostspaarbank door het personeel der zeemacht. . . . .   | 6      |
| Directie-gebouw . . . . .  | 6      |
| Personeel . . . . .  | 6      |
| Internationale Spaarbankdienst. . . . .  | 6      |
| Uitkomsten over 1897 . . . . .   | 7      |
| Inleggers en inlagen . . . . .   | 7      |
| Terugbetalingen . . . . .  | 12     |
| Rente. Tegoed . . . . .  | 16     |
| Belegging . . . . .  | 17     |
| Overzichten, Staten en Tabellen . . . . .  | 18     |
| Bedrijfskosten . . . . .   | 19     |
| Vergoeding aan de postambtenaren . . . . .   | 20     |
| Openstelling van kantoren voor den dienst der Rijkspostspaarbank . . . . .   | 20     |
| Overzicht van het bedrag der inlagen en terugbetalingen, het aantal uitgegeven, afbetaalde en in omloop gebleven boekjes in 1897, alsmede het saldo der inlagen en terugbetalingen over 1897 en vorige jaren . . . . . | 21     |
| Progressie, betrekkelijk de maand Januari . . . . .  | 69     |
| Aankoop van Nationale Schuld, ten behoeve van inleggers . . . . .  | 69     |
| Ingevorderde renten van Grootboek-Inschrijvingen, aangekocht ten behoeve van inleggers . . . . .   | 69     |
| Spaarbankkiezers . . . . .   | 70     |
| Beroepsstatistiek . . . . .  | 71     |
| Het sparen op de scholen voor lager onderwijs, door middel van spaarbankzegels . . . . .   | 71     |
| Misbruiken in den dienst der Rijkspostspaarbank. . . . .   | 71     |
| Gemiddeld tegoed. . . . .  | 71     |
| Maatregelen tot bevordering van den bloei der instelling . . . . .   | 71     |

## BIJLAGEN.

- A. Overzicht van het aantal kantoren, inleggers, inlagen en terugbetalingen, van het gezamenlijk en gemiddeld bedrag der inlagen en terugbetalingen, en van het tegoed in 1897 of aan het einde van 1897, voor elke provincie afzonderlijk en over het geheele Rijk.
- B. Staat, aanwijzende het bedrag der inlagen en terugbetalingen, alsmede het voor- en nadeelig saldo, aan het einde van elke maand, gedurende het jaar 1897.
- C. Staat, aanwijzende het aantal in omloop zijnde boekjes en het tegoed der inleggers (provincie'sgewijze) op het einde der jaren 1881—1897.
- D. Staat, aanwijzende het aantal der op ultimo December 1897 in omloop zijnde spaarbankboekjes, gesplitst naar het bedrag van het tegoed.
- E. Beroepsstatistiek, over 1897.
- F. Overzicht der uitbetaalde rente op geheel afbetaalde boekjes en der bijgeschreven rente (provincie'sgewijze) over het jaar 1897.
- G. Staat, aantoonende de percentsgewijze verhouding van het aantal door middel van formulieren, met aangehechte post- of spaarbankzegels en van het bedrag dier inlagen tot het totaal.
- H. Overzicht van de volstreckte en percentsgewijze vermeerdering der in omloop zijnde boekjes en van het tegoed der inleggers over 1881—1897.
- I. Overzicht van het aantal en het bedrag der inlagen en terugbetalingen en van het aantal uitgegeven en afbetaalde boekjes over de jaren 1881—1897, zoomede van het saldo-tegoed en de in omloop zijnde spaarbankboekjes op het einde dier jaren, een en ander betreffende particulieren en vereenigingen.
- J. Tabel, aanwijzende de verkregen rente, gedurende het dienstjaar 1897, wegens belegging van gelden in Nederlandsche Staatsschuld, benevens effecten en pandbrieven.
- Ja. Overzicht, betrekkelijk de belegging van gelden op prolongatie, gedurende het dienstjaar 1897.
- Jb. Staat, aanwijzende: 1°. de inschrijvingen, op naam, in een der Grootboeken van de Nationale Schuld; 2°. de rentegevende obligatiën, ten laste van den Staat, en 3°. de Certificaten aan toonder van Inschrijvingen in een der genoemde Grootboeken, die, gedurende het tijdperk: 1 Juni tot 31 December 1897, ten behoeve van inleggers werden aangekocht.
- Jc. Staat, aanwijzende de renten van kapitalen, ingevolge aankoop, door tusschenkomst der Rijkspostspaarbank in een der Grootboeken van de Nationale Schuld ingeschreven, die gedurende het tijdperk 1 Juni tot 31 December 1897, ten behoeve van inleggers werden ingevorderd.
- K. Balans op 31 December 1896.
- L. Voorloopige balans op 31 December 1897.
- M. Staat, aanwijzende de bezittingen van de Rijkspostspaarbank, op 31 December 1897 aanwezig bij de Nederlandsche Bank.
- N. Graphische voorstellingen.
-

Aan

Hare Majesteit de Koningin-Weduwe,  
Regentes van het Koninkrijk.

an den heer Mr. A. KERDIJK, lid van den Raad van Toezicht, werd, ingevolge de  
maling vervat in art. 3 der wet van 25 Mei 1880 (*Staatsblad* n°. 88), en volgens den  
ker van aftreding, bij Koninklijk besluit van 30 Maart 1896 n°. 23, met ingang  
1 April 1896, eervol ontslag uit die betrekking verleend. Te zijner vervanging is,  
hetzelfde Koninklijk besluit en met ingang van denzelfden dag, tot lid van den  
d benoemd: de heer Mr. F. S. van NIEROP, Directeur der Amsterdamsche Bank.

**Toezicht.**

lij de wet van 20 Juli 1895 (*Staatsblad* n°. 135), is de wet van 25 Mei 1880 (*Staatsblad*  
88), tot instelling van de Rijkspostspaarbank, gewijzigd en aangevuld.  
ij die wet, krachtens Koninklijk besluit van 16 Mei 1896, n°. 84 op den 1sten Juni  
werking getreden, en den daaruit voortgevloeiden algemeenen maatregel van Bestuur  
de volgende nieuwe, dan wel gewijzigde bepalingen vastgesteld:

**Wetgeving.**

1. Het maximum rentegevend tegoed is van f 800 op f 1200 gebracht, voor Ver-  
gingen, Stichtingen en Fondsen van maatschappelijk of godsdienstig belang of tot  
lerling hulpbetoon is het op f 2400 vastgesteld;

2. Het systeem der voorwaarden, welke ten aanzien van het erlangen van terug-  
aling kunnen worden gesteld, is uitgebreid en gewijzigd in dien zin, dat eene voor-  
ing werd getroffen voor het geval van overlijden van hem of haar, die de voorwaarde  
akte, vóór het tijdstip harer vervulling, alsmede voor het geval, dat de gebeurtenis,  
arvan de terugbetaling afhankelijk is gemaakt, nimmer plaats heeft;

3. De bevoegdheid van den man, om verzet aan te teekenen tegen terugbetaling  
i zijne vrouw, en om zelf terugbetaling te vorderen van hetgeen op een te haren  
me gesteld spaarbankboekje is verschuldigd, werd ingetrokken;

4. Met betrekking tot de bevoegdheid der vaders of voogden om, als zoodanig, terug-  
taling te eischen van hetgeen op boekjes ten name van hunne minderjarige kinderen

of pupillen is verschuldigd, werd bepaald dat, indien deze den leeftijd van 12 hebben bereikt, de vaders of voogden, ter verkrijging van terugbetaling de macht des Kantonrechtters behoeven;

5°. De gevallen waarin en de voorwaarden waarop een *duplicaat*-boekje kan worden verkregen, zijn uitgebreid; het bedrag, dat voor het erlangen van een dergelijk boekje is verschuldigd, is van 50 tot 25 cent verminderd; het *imperatief* voorschrift, om het eischen van betaling voor de afgifte van duplicaten is *facultatief* geworden;

6°. Door tusschenkomst van de Rijkspostspaarbank kan, ten behoeve en voor de betaling van de inleggers, wier tegoed zulks toelaat, Nationale Schuld worden aangekocht, mits, gedurende de 3 maanden aan het tijdstip der daartoe strekkende aanvraag onbetwistelijk voorafgegaan, dit tegoed ten minste  $\frac{3}{4}$  heeft beloopen van het verlangde *nominaal* bedrag;

7°. De renten van Grootboek-Inschrijvingen, door tusschenkomst der Rijkspostspaarbank bewerkstelligd, kunnen, krachtens volmacht der belanghebbenden, door dieze tusschenkomst *kosteloos* worden ingevorderd, om dan *ambtshalve*, als inleg op het spaarbankboekjes, te worden ingeschreven; terwijl die volmacht vrij is van het eischen van zegel en van de formaliteit van registratie;

8°. De verplichting tot overlegging van rechterlijke machtigingen (welke bescheiden soms noodig zijn ter invordering van spaarbank-gelden, door de *wettelijke* tegenwoordigers van inleggers, die het beheer over hunne goederen hebben verloren) is beperkt;

9°. Aan de *vrijstelling* van zegel- en registratierechten, verleend voor de bescheiden die tot het doen van inleg en het vorderen van terugbetaling, in sommige gevallen eischen zijn, werd uitbreiding gegeven. Verder is bepaald, dat alle akten en stukken welke te dien einde benoodigd zijn, *kosteloos* moeten worden uitgereikt;

10°. De *mogelijkheid* is geopend om een anderen rentevoet in te voeren, die als bij algemeenen maatregel van Bestuur zal worden vastgesteld;

11°. De reeds bij art. 22 der oude wet in uitzicht gestelde speciale spaarbankzegels (door middel waarvan inlagen kunnen geschieden, ten bedrage van f 1.00) zijn thans ingevoerd.

**Voorschriften,  
tot uitvoering van  
den dienst der  
Rijkspostspaar-  
bank.**

In verband met de invoering der wetswijziging werd aan de kantoren der Posterijen eene nieuwe volledige instructie voor de uitoefening hunnerzijds van den dienst der instelling toegezonden, en werd de bijzondere aandacht van de postambtenaren gevestigd op de veranderingen en aanvullingen, welke die wet in den bestaanden toestand heeft gebracht.

In de wijze waarop door middel van zegels op bepaalde formulieren gehecht, kleine besparingen te bewerkstelligen zijn, (welke formulieren, zoodra zij, in totaal, eene waarde van f 1 vertegenwoordigen, op de kantoren der Posterijen als een inleg van die grootte worden aangenomen), kwam in zoover verandering, dat het gebruikmaken van gewone *frankeer*-zegels voor dat doel door dat van speciale *spaarbank*-zegels werd vervangen.

Bij wijze van overgangs-maatregel werd bepaald, dat bedoelde formulieren hetzij geheel van frankeerzegels, hetzij gedeeltelijk van frankeerzegels en gedeeltelijk van spaarbankzegels voorzien, nog tot uiterlijk 31 Juli 1896 konden worden aangenomen; terwyl werd vastgesteld, dat, bij latere aanbieding van zoodanige formulieren (mits uiterlijk 31

en 31sten October 1896), na voorafgaande machtiging, teruggaaf van de waarde der ongehechte frankeerzegels kon worden verkregen.

Van de regeling, welke bij Koninklijk besluit dd. 13 October 1894 n°. 26 tot stand kwam en waardoor aan boord van Hr. Ms. schepen het buitenslands vertoevende marinepersoneel in de gelegenheid is gesteld tot het inleggen bij en het erlangen van terugbetaling bij de Rijkspostspaarbank, werd een zeer bevredigend gebruik gemaakt. Aan het einde van 1896 waren er ten name van officieren, onderofficieren en minderen der Zeemacht, in de Koloniën of in vreemde wateren verblijf houdende, 646 boekjes bij het Departement van Marine in bewaring, op welke boekjes toen een tegoed van f 63 258.67, in totaal, was ingeschreven.

Van het tijdstip waarop die spaargelegenheid werd geopend, tot en met 31 December 1896 is er langs dezen weg op 1 024 boekjes in totaal belegd f 130 082.52<sup>5</sup>, en in totaal terugbetaald f 24 975.06; zoodat het op bedoelde boekjes resterend tegoed aan het einde van 1896 beliep f 105 107.46<sup>5</sup>.

Van het hiervoor vermeld aantal boekjes (1024), werden er aan gerepatrieerde personen, behoorende tot bovengenoemd personeel, terhand gesteld 378, waarop een tegoed van f 41 848 79<sup>5</sup>, in totaal, was ingeschreven.

**Gebruik van de Rijkspostspaarbank door het personeel der zeemacht.**

De in het vorige jaarverslag bedoelde onderhandelingen over den aankoop van perceelen voor de stichting van een directiegebouw voor de Rijkspostspaarbank, hebben geleid tot den voorloopigen aankoop van terrein aan de Ceintuurbaan te Amsterdam van een makelaar, die, naar zijn beweren, dit terrein voor derden in handen had.

**Directiegebouw.**

Definitieve aankoop van dat terrein is echter niet kunnen volgen, daar het bleek dat de eigenaresse van dat perceel het intusschen aan anderen had verkocht.

Deswege werd eene rechtsvordering ingesteld, welke nog niet beëindigd is.

Vermits in den loop van het proces bleek, dat de terreinen intusschen werden bebouwd, en de levering niet meer kon geschieden, zijn met het gemeentebestuur van Amsterdam weder onderhandelingen aangeknoopt over den aankoop van terrein aan de *Van Baerlestraat* aldaar.

Onder den Directeur was, aan het einde van 1896, ter Directie werkzaam, het navolgende personeel:

**Personeel**

1<sup>er</sup> onderdirecteur;

1<sup>ste</sup> hoofdcommies;

4<sup>de</sup> commies;

7 adjunct-commiezen;

10 klerken der eerste klasse;

18 „ „ tweede „

1 concierge (waarnemend) van het hoofdgebouw;

46 tijdelijke ambtenaren, van wie één als portier in het hoofdgebouw dienst doet, en één die betrekking in het bijgebouw der Directie vervult.

Ingevolge overeenkomst, den 16den September 1883 tusschen Nederland en België gesloten, zoowel betreffende de overdracht als de terugbetaling van gelden, hetzij in

**Internationale spaarbankdienst.**

de Nederlandsche Rijkspostspaarbank, hetzij in de Belgische *Caisse générale d'Epargne et de Retraite* ingelegd, werden in 1896:

a. overgedragen op onze Rijkspostspaarbank:

28 Belgische boekjes, ten gezamenlijke bedrage van f 8 047.40, uitmakende het geheele tegoed dier boekjes;

b. overgedragen op de Belgische *Caisse générale d'Epargne et de Retraite*:

25 Nederlandsche boekjes (het geheele tegoed), te zamen ad f 3 036.06;

c. terugbetaald:

1°. met betrekking tot 66 Belgische boekjes, in Nederland: op 44 het geheele tegoed, te zamen ad f 6678.50<sup>s</sup>, en op 22 het gedeeltelijk te goed, ad f 4951.70

2°. met betrekking tot 95 Nederlandsche boekjes, in België: op 84 het geheele tegoed, te zamen ad f 12 590.69, en op 11 het gedeeltelijk tegoed, te zamen ad f 943.99.

Voorts werden 55 Nederlandsche boekjes, waarvan de inleggers in België verblijven hielden, door tusschenkomst van de *Caisse générale d'Epargne et de Retraite*, en 4 Belgische boekjes waarvan de inleggers in Nederland verblijven hielden, door tusschenkomst van de Nederlandsche Rijkspostspaarbank voorzien van het over het jaar 1895 verschuldigd rentebedrag.

Het totaal der overgedragen gelden beliep alzoo te zamen f 11 083.46, tegen f 15 991.12 in 1895, terwijl in het geheel werd terugbetaald de som van f 25 164.89, tegen f 21 199.62 in 1895.

Uitkomst over  
1896.

Zooals uit onderstaande gegevens blijken kan, waren de uitkomsten hoogst bevredigend.

Inleggers en  
inlagen.

Het aantal inleggers of uitgegeven boekjes bedroeg:

|                   | Boekjes in<br>omloop<br>op 31 Dec.<br>van het<br>vorig jaar. | Uitgegeven. | Geheel<br>afbetaald. | In omloop<br>op 31 Dec. |
|-------------------|--|-------------|----------------------|-------------------------|
| in 1881 . . . . . | "  | 23 773      | 942                  | 22 831                  |
| " 1882 . . . . .  | 22 831   | 26 670      | 3 259                | 46 242                  |
| " 1883 . . . . .  | 46 242   | 27 234      | 5 554                | 67 922                  |
| " 1884 . . . . .  | 67 922   | 30 163      | 7 287                | 90 798                  |
| " 1885 . . . . .  | 90 798   | 30 536      | 9 026                | 112 308                 |
| " 1886 . . . . .  | 112 308  | 37 325      | 9 644                | 139 989                 |
| " 1887 . . . . .  | 139 989  | 40 533      | 11 495               | 169 027                 |
| " 1888 . . . . .  | 169 027  | 45 750      | 13 014               | 201 763                 |

|                   | Boekjes in omloop op 31 Dec. van het vorig jaar. | Uitgegeven. | Geheel afbetaald. | In omloop op 31 Dec. |
|-------------------|--|-------------|-------------------|----------------------|
| in 1889 . . . . . | 201 763  | 54 477      | 15 065            | 241 175              |
| " 1890 . . . . .  | 241 175  | 58 087      | 17 392            | 281 870              |
| " 1891 . . . . .  | 281 870  | 57 131      | 19 895            | 319 106              |
| " 1892 . . . . .  | 319 106  | 61 257      | 21 880            | 358 483              |
| " 1893 . . . . .  | 358 483  | 64 812      | 22 249            | 401 046              |
| " 1894 . . . . .  | 401 046  | 70 776      | 23 241            | 448 581              |
| " 1895 . . . . .  | 448 581  | 76 497      | 25 115            | 499 963              |
| " 1896 . . . . .  | 499 963  | 89 667      | 27 641            | 561 989              |

Het aantal in omloop zijnde boekjes *vermeerderde* dus in 1896 met 62 026 stuks of met 12.4 pct.

In verhouding tot de bevolking, was het aantal inleggers over de verschillende provinciën verdeeld als volgt, met een gemiddeld aantal inlagen op elk boekje, als in de laatste kolom is vermeld:

| PROVINCIEËN.            | Aantal inleggers op 1000 zielen. |                   |                   |                   |                   |                   |                   |                   |                   |                   |                   |                   |                   |                   |                   |                   | Vermeerdering. |       | Gemiddeld aantal inlagen op elk boekje in 1896. |
|-------------------------|----------------------------------|-------------------|-------------------|-------------------|-------------------|-------------------|-------------------|-------------------|-------------------|-------------------|-------------------|-------------------|-------------------|-------------------|-------------------|-------------------|----------------|-------|---|
|                         | Opult. Dec. 1881.                | Opult. Dec. 1882. | Opult. Dec. 1883. | Opult. Dec. 1884. | Opult. Dec. 1885. | Opult. Dec. 1886. | Opult. Dec. 1887. | Opult. Dec. 1888. | Opult. Dec. 1889. | Opult. Dec. 1890. | Opult. Dec. 1891. | Opult. Dec. 1892. | Opult. Dec. 1893. | Opult. Dec. 1894. | Opult. Dec. 1895. | Opult. Dec. 1896. | 1881.          | 1895. |   |
|                         | 1881.                            | 1882.             | 1883.             | 1884.             | 1885.             | 1886.             | 1887.             | 1888.             | 1889.             | 1890.             | 1891.             | 1892.             | 1893.             | 1894.             | 1895.             | 1896.             | 1881.          | 1895. |   |
| Noord-Brabant . . . . . | 6.7                              | 11.4              | 17.-              | 22.2              | 27.-              | 33.4              | 40.4              | 48.8              | 58.-              | 64.5              | 72.-              | 79.8              | 88.5              | 97.9              | 108.2             | 119.9             | 113.2          | 117.7 | 1.6   |
| Gelderland . . . . .    | 5.4                              | 11.-              | 16.6              | 20.9              | 26.6              | 31.9              | 38.5              | 45.9              | 53.8              | 59.-              | 65.4              | 73.2              | 81.1              | 90.-              | 100.-             | 111.3             | 105.9          | 111.3 | 1.2   |
| Zuid-Holland . . . . .  | 7.3                              | 14.-              | 24.1              | 24.7              | 30.9              | 38.3              | 45.2              | 52.9              | 61.8              | 66.2              | 73.3              | 82.2              | 89.8              | 98.2              | 107.6             | 118.5             | 111.2          | 109.9 | 1.7   |
| Noord-Holland . . . . . | 6.2                              | 13.2              | 22.8              | 28.2              | 36.-              | 46.8              | 57.8              | 70.6              | 80.6              | 93.4              | 102.9             | 117.4             | 129.5             | 141.-             | 154.5             | 170.-             | 163.8          | 15.5  | 1.8   |
| Zeeland . . . . .       | 8.2                              | 14.3              | 20.7              | 25.5              | 31.1              | 37.2              | 44.8              | 51.8              | 59.2              | 64.2              | 71.4              | 78.3              | 87.2              | 95.1              | 105.-             | 117.6             | 109.4          | 12.6  | 1.7   |
| Utrecht . . . . .       | 6.3                              | 11.1              | 17.-              | 23.3              | 29.1              | 35.3              | 42.-              | 51.1              | 61.7              | 68.5              | 77.7              | 89.7              | 102.6             | 115.2             | 128.2             | 144.7             | 138.4          | 16.5  | 1.8   |
| Friesland . . . . .     | 3.5                              | 6.8               | 9.5               | 11.6              | 13.7              | 15.3              | 18.6              | 21.8              | 26.4              | 30.-              | 33.1              | 35.6              | 39.9              | 44.-              | 48.4              | 54.7              | 54.2           | 6.3   | 1.6   |
| Overijssel . . . . .    | 4.1                              | 8.8               | 12.3              | 15.6              | 18.3              | 23.-              | 27.7              | 32.7              | 40.-              | 46.7              | 52.-              | 57.2              | 63.3              | 69.1              | 76.8              | 86.3              | 82.2           | 9.5   | 1.0   |
| Groningen . . . . .     | 2.4                              | 3.9               | 5.8               | 6.6               | 7.6               | 9.6               | 11.6              | 13.8              | 17.2              | 20.1              | 22.9              | 25.2              | 27.9              | 31.4              | 34.9              | 40.-              | 37.3           | 5.1   | 1.4   |
| Drenthe . . . . .       | 2.2                              | 4.4               | 6.7               | 8.6               | 10.1              | 12.4              | 15.2              | 17.5              | 20.6              | 23.-              | 25.6              | 28.9              | 32.7              | 37.8              | 43.8              | 49.5              | 47.3           | 5.7   | 1.2   |
| Limburg . . . . .       | 4.7                              | 11.-              | 16.5              | 22.-              | 27.-              | 32.9              | 40.7              | 48.4              | 58.1              | 63.1              | 71.2              | 79.5              | 88.2              | 101.8             | 107.9             | 119.-             | 114.2          | 11.1  | 1.2   |
| Het Rijk . . . . .      | 5.7                              | 11.1              | 16.9              | 21.2              | 26.3              | 32.7              | 39.5              | 47.2              | 56.4              | 62.-              | 69.1              | 77.6              | 85.9              | 94.8              | 104.3             | 115.6             | 109.9          | 11.3  | 1.6   |



Het totaal bedrag der *inlagen* over het geheele Rijk en per 1000 zielen, bedroeg op ultimo December van de jaren:

|                |                       |
|----------------|-----------------------|
| 1881 . . . . . | f 263.41 <sup>5</sup> |
| 1882 . . . . . | 504.34                |
| 1883 . . . . . | 674.21 <sup>5</sup>   |
| 1884 . . . . . | 901.64                |
| 1885 . . . . . | 1 150.18              |
| 1886 . . . . . | 1 546.34              |
| 1887 . . . . . | 1 786.57              |
| 1888 . . . . . | 2 169.76              |
| 1889 . . . . . | 2 683.23              |
| 1890 . . . . . | 2 852.30              |
| 1891 . . . . . | 2 933.78              |
| 1892 . . . . . | 3 325.53 <sup>5</sup> |
| 1893 . . . . . | 3 780.12 <sup>5</sup> |
| 1894 . . . . . | 4 247.40              |
| 1895 . . . . . | 4 841.88 <sup>5</sup> |
| 1896 . . . . . | 5 893.77              |

Over het dienstjaar 1896 is derhalve de stijging van het totaal bedrag der *inlagen* per 1000 zielen aanmerkelijk hooger dan in vorige verslagen kon worden vermeld. Vermoedelijk is hierop van grooten invloed geweest de verhooging van het maximum rentegevend tegoed, bij de wijzigings-wet toegestaan.

Het getal en het gezamenlijk bedrag der *inlagen* waren:

|                               | Getal <i>inlagen</i> . | Gezamenlijk bedrag.          |
|-------------------------------|------------------------|------------------------------|
| in 1896 . . . . .             | 916 519                | f 28 640 484.12 <sup>5</sup> |
| „ 1895 . . . . .              | 790 842                | 23 219 972.14 <sup>5</sup>   |
| dus <i>meer</i> in 1896 . . . | 125 677                | f 5 420 511.98               |

Het gemiddelde bedrag van elke inlage bedroeg in :

|                                   |                                     |
|-----------------------------------|-------------------------------------|
| 1881 . . . . . f 13.10            | 1889 . . . . . f 22.73 <sup>s</sup> |
| 1882 . . . . . 12.19 <sup>s</sup> | 1890 . . . . . 23.66 <sup>s</sup>   |
| 1883 . . . . . 13.31              | 1891 . . . . . 24.10 <sup>s</sup>   |
| 1884 . . . . . 14.43              | 1892 . . . . . 24.87 <sup>s</sup>   |
| 1885 . . . . . 16.37 <sup>s</sup> | 1893 . . . . . 26.26                |
| 1886 . . . . . 19.09 <sup>s</sup> | 1894 . . . . . 27.60                |
| 1887 . . . . . 19.39              | 1895 . . . . . 29.36                |
| 1888 . . . . . 20.82 <sup>s</sup> | 1896 . . . . . 31.25                |

Naar het *geheele* getal inleggers en het getal, het gezamenlijk en het gemiddelde bedrag der inlagen in 1896, zijn de verschillende provinciën in de onderstaande volgorde te rangschikken :

| Getal inleggers. | Getal inlagen. | Gezamenlijk         | Gemiddeld      |
|------------------|----------------|---------------------|----------------|
|                  |                | bedrag der inlagen. |                |
| Noord-Holland.   | Noord-Holland. | Noord-Holland.      | Drenthe.       |
| Zuid-Holland.    | Zuid-Holland.  | Zuid-Holland.       | Limburg.       |
| Noord-Brabant.   | Noord-Brabant. | Noord-Brabant.      | Gelderland.    |
| Gelderland.      | Gelderland.    | Gelderland.         | Groningen.     |
| Utrecht.         | Utrecht.       | Limburg.            | Noord-Brabant. |
| Limburg.         | Overijssel.    | Utrecht.            | Overijssel.    |
| Overijssel.      | Zeeland.       | Overijssel.         | Zuid-Holland.  |
| Zeeland.         | Limburg.       | Zeeland.            | Zeeland.       |
| Friesland.       | Friesland.     | Friesland.          | Friesland.     |
| Groningen.       | Groningen.     | Groningen.          | Utrecht.       |
| Drenthe.         | Drenthe.       | Drenthe.            | Noord-Holland. |

Naar het *bedrag* van elke inlage, zijn de inlagen over de verschillende provinciën als volgt verdeeld:

| PROVINCIEËN.  | INLAGEN<br>IN POSTZEGELS. |                | INLAGEN IN GELD VAN |                              |                            |                              |                              |   |   | Totaal. |                  |
|---|---------------------------|----------------|---------------------|------------------------------|----------------------------|------------------------------|------------------------------|---|---|---------|------------------|
|   | van<br>5 cent.            | van<br>1 cent. | f 0.25              | f 0.26<br>tot beneden<br>f 1 | f 1<br>tot beneden<br>f 10 | f 10<br>tot beneden<br>f 100 | f 100<br>tot en met<br>f 800 | Boven<br>f 800<br>tot en met<br>f 1.200 | Boven<br>f 1.200<br>tot en met<br>f 2.400 |         | Boven<br>f 2.400 |
| Noord-Brabant.  | 2 295                     | 1 849          | 4 732               | 8 015                        | 44 095                     | 30 994                       | 11 341                       | 159                                     | 7   | "       | 103 487          |
| Gelderland. . . .                                       | 2 668                     | 922            | 1 318               | 3 680                        | 31 497                     | 29 983                       | 8 841                        | 138                                     | 6   | 2       | 79 055           |
| Zuid-Holland . .  | 8 093                     | 7 355          | 4 774               | 12 809                       | 89 926                     | 71 273                       | 15 458                       | 377                                     | 13  | 2       | 210 080          |
| Noord-Holland .   | 11 305                    | 11 299         | 10 762              | 21 940                       | 121 282                    | 87 874                       | 15 935                       | 311                                     | 30  | 2       | 280 740          |
| Zeeland . . . . .                                       | 833                       | 1 693          | 2 173               | 3 908                        | 19 879                     | 10 869                       | 3 247                        | 109                                     | 7   | 1       | 42 719           |
| Utrecht . . . . .                                       | 2 384                     | 2 999          | 3 024               | 4 873                        | 25 531                     | 19 299                       | 4 209                        | 85                                      | 6   | "       | 62 410           |
| Friesland . . . .                                       | 572                       | 452            | 1 260               | 2 544                        | 14 105                     | 8 181                        | 2 085                        | 54                                      | "   | "       | 29 253           |
| Overijsel. . . . .                                      | 1 631                     | 924            | 887                 | 2 045                        | 20 002                     | 14 787                       | 3 645                        | 63                                      | 2   | 1       | 43 987           |
| Groningen. . . .  | 320                       | 87             | 393                 | 889                          | 7 051                      | 5 864                        | 1 491                        | 39                                      | 3   | "       | 16 137           |
| Drenthe . . . . .                                       | 205                       | 93             | 324                 | 577                          | 3 452                      | 2 551                        | 1 179                        | 36                                      | 1   | "       | 8 418            |
| Limburg. . . . .  | 1 052                     | 324            | 644                 | 1 639                        | 17 419                     | 13 700                       | 5 341                        | 107                                     | 7   | "       | 40 233           |
| Totaal. . . . .   | 31 358                    | 27 997         | 30 291              | 62 919                       | 394 239                    | 295 375                      | 72 772                       | 1 478                                   | 82  | 8       | 916 519          |
|   | 59 355                    |                |                     |                              |                            |                              |                              |   |   |         |                  |
| Percentsgewijze<br>verhouding tot<br>het totaal . . . . | 6.5                       |                | 3.3                 | 6.9                          | 43                         | 32.2                         | 7.9                          | 0.2                                     | —   | —       |                  |

In verhouding tot het *geheele* aantal inlagen, is het aantal inlagen in postzegels, in 1895 6.9 pct. bedragende, dus in 1896 op nieuw verminderd met 0.4 pct. Ook het gezamenlijk aantal inlagen beneden f 10 verminderde weder, n.l. met 0.9 pct. Die verminderingen beliepen in 1895 respectievelijk 0.5 pct. en 1.7 pct.

**Terugbetalingen.** Het getal en het bedrag der terugbetalingen beliepen:

|                                 | Getal                | Gezamenlijk bedrag           |
|---------------------------------|----------------------|------------------------------|
|                                 | der terugbetalingen. |                              |
| in 1896 . . . . .               | 348 451              | f 21 191 322.02 <sup>5</sup> |
| „ 1895 . . . . .                | 309 512              | 17 727 430.37 <sup>5</sup>   |
| dus <i>meer</i> in 1896 . . . . | 38 939               | f 3 463 891.65               |

Over 1896 bedroegen de terugbetalingen 29.1 pct. van de som der inlagen over dat jaar, vermeerderd met het saldo tegoed over de vorige jaren. Die verhouding bedroeg in 1895 29 pct.

Het gemiddeld bedrag van elke terugbetaling bedroeg in:

|                |                      |                |                      |
|----------------|----------------------|----------------|----------------------|
| 1881 . . . . . | f 37.35 <sup>s</sup> | 1889 . . . . . | f 53.66 <sup>s</sup> |
| 1882 . . . . . | 37.86                | 1890 . . . . . | 53.55 <sup>s</sup>   |
| 1883 . . . . . | 46.69 <sup>s</sup>   | 1891 . . . . . | 54.90 <sup>s</sup>   |
| 1884 . . . . . | 46.55 <sup>s</sup>   | 1892 . . . . . | 54.10                |
| 1885 . . . . . | 46.27 <sup>s</sup>   | 1893 . . . . . | 54.80 <sup>s</sup>   |
| 1886 . . . . . | 48.83                | 1894 . . . . . | 56.19 <sup>s</sup>   |
| 1887 . . . . . | 51.42 <sup>s</sup>   | 1895 . . . . . | 56.95                |
| 1888 . . . . . | 51.32 <sup>s</sup>   | 1896 . . . . . | 60.81 <sup>s</sup>   |

Ten opzichte van de terugbetalingen, nl. of zij al dan niet rechtstreeks (d. i. *zonder of met* voorafgaande machtiging van den Directeur der Rijkspostspaarbank) hebben plaats gehad, volgt hierachter een opgaaf naar de verschillende provinciën:

OVERZICHT

## OVERZICHT van het aantal terugbetalingen, zoowel rechtstreeks als

## op orders van betaling (Provincie's gewijze), gedurende het jaar 1896.

| PROVINCIEEN.   | Beneden f 1   |           |         | f 1 tot beneden f 10 |           |         | f 10          |           |         | Boven f 10 tot beneden f 25 |           |         | f 25          |           |         | Boven f 25 tot beneden f 100 |           |         | f 100                        |                               |                                | Op order van betaling |               |           |    | Totaal. |       | Algemeen totaal. |
|--|---------------|-----------|---------|----------------------|-----------|---------|---------------|-----------|---------|-----------------------------|-----------|---------|---------------|-----------|---------|------------------------------|-----------|---------|------------------------------|-------------------------------|--------------------------------|-----------------------|---------------|-----------|----|---------|-------|------------------|
|  | Rechtstreeks. | Op order. | Totaal. | Rechtstreeks.        | Op order. | Totaal. | Rechtstreeks. | Op order. | Totaal. | Rechtstreeks.               | Op order. | Totaal. | Rechtstreeks. | Op order. | Totaal. | Rechtstreeks.                | Op order. | Totaal. | Boven f 100 tot en met f 800 | Boven f 800 tot en met f 1200 | Boven f 1200 tot en met f 2400 | Boven f 2400          | Rechtstreeks. | Op order. |    |         |       |                  |
| Noord-Brabant . . . . .                              | 426           | 202       | 628     | 7724                 | 702       | 8426    | 2789          | 21        | 2810    | 4681                        | 366       | 5047    | 2946          | 35        | 2981    | 5578                         | 1036      | 6614    | 2547                         | 153                           | 2700                           | 5372                  | 103           | 4         | 2  | 26691   | 7996  | 34687            |
| Gelderland . . . . .                                 | 522           | 164       | 686     | 7352                 | 706       | 8058    | 2699          | 42        | 2741    | 4225                        | 366       | 4591    | 2853          | 51        | 2904    | 5949                         | 977       | 6926    | 2311                         | 106                           | 2417                           | 4237                  | 112           | 5         | 2  | 25911   | 6768  | 32679            |
| Zuid-Holland . . . . .                               | 1800          | 558       | 2358    | 21898                | 1878      | 23776   | 7870          | 157       | 8027    | 12260                       | 854       | 13114   | 10988         | 194       | 11182   | 8528                         | 2974      | 11502   | 4047                         | 321                           | 4368                           | 8877                  | 316           | 32        | 5  | 67391   | 16166 | 83557            |
| Noord-Holland . . . . .                              | 3117          | 1228      | 4345    | 35387                | 2805      | 38192   | 11592         | 237       | 11829   | 18659                       | 1366      | 20025   | 18267         | 358       | 18625   | 6370                         | 5856      | 12226   | 2620                         | 1460                          | 4080                           | 10575                 | 272           | 22        | 2  | 96012   | 24181 | 120193           |
| Zeeland . . . . .                                    | 119           | 63        | 182     | 2089                 | 267       | 2356    | 643           | 6         | 649     | 1280                        | 129       | 1409    | 829           | 9         | 838     | 1469                         | 328       | 1797    | 611                          | 19                            | 630                            | 1665                  | 44            | 4         | ,  | 7040    | 2534  | 9574             |
| Utrecht . . . . .                                    | 425           | 159       | 584     | 6039                 | 521       | 6560    | 2012          | 13        | 2025    | 3066                        | 214       | 3280    | 2181          | 39        | 2220    | 3085                         | 526       | 3611    | 1339                         | 28                            | 1367                           | 2162                  | 59            | 9         | ,  | 18147   | 3730  | 21877            |
| Friesland . . . . .                                  | 116           | 60        | 176     | 1919                 | 250       | 2169    | 705           | 7         | 712     | 1271                        | 132       | 1403    | 855           | 10        | 865     | 1145                         | 384       | 1529    | 492                          | 53                            | 545                            | 1056                  | 17            | 1         | ,  | 6503    | 1970  | 8473             |
| Overijsel . . . . .                                  | 185           | 117       | 302     | 3596                 | 386       | 3982    | 1223          | 20        | 1243    | 2201                        | 178       | 2379    | 1365          | 24        | 1389    | 2300                         | 491       | 2791    | 966                          | 53                            | 1019                           | 1754                  | 33            | 2         | ,  | 11836   | 3058  | 14894            |
| Groningen . . . . .                                  | 73            | 23        | 96      | 1060                 | 153       | 1213    | 442           | 3         | 445     | 762                         | 84        | 846     | 543           | 7         | 550     | 881                          | 217       | 1098    | 441                          | 15                            | 456                            | 728                   | 14            | ,         | 2  | 4202    | 1246  | 5448             |
| Drenthe . . . . .                                    | 39            | 14        | 53      | 557                  | 92        | 649     | 186           | 4         | 190     | 377                         | 47        | 424     | 268           | 4         | 272     | 404                          | 140       | 544     | 222                          | 22                            | 244                            | 533                   | 8             | 1         | 2  | 2053    | 867   | 2920             |
| Limburg . . . . .                                    | 149           | 165       | 314     | 3072                 | 392       | 3464    | 990           | 10        | 1000    | 2266                        | 177       | 2443    | 1217          | 14        | 1231    | 1872                         | 523       | 2395    | 807                          | 42                            | 849                            | 2369                  | 70            | 5         | 9  | 10373   | 3776  | 14149            |
| Totaal . . . . .                                     | 6971          | 2753      | 9724    | 90693                | 8152      | 98845   | 31151         | 520       | 31671   | 51048                       | 3913      | 54961   | 42312         | 745       | 43057   | 37581                        | 13452     | 51033   | 16403                        | 2272                          | 18675                          | 39328                 | 1048          | 85        | 24 | 276159  | 72292 | 348451           |
| Per centsgewijze verhouding tot het totaal . . . . . | 2.—           | 0.8       | 2.8     | 26.—                 | 2.4       | 28.4    | 8.9           | 0.2       | 9.1     | 14.7                        | 1.1       | 15.8    | 12.2          | 0.2       | 12.4    | 10.8                         | 3.9       | 14.7    | 4.7                          | 0.6                           | 5.3                            | 11.2                  | 0.3           | —         | —  | 79.3    | 20.7  |                  |

## OVERZICHT van het aantal terugbetalingen, zoowel rechtstreeks als

## op orders van betaling (Provincie's gewijze), gedurende het jaar 1896.

| PROVINCIEËN.   | Beneden f 1   |           |         | f 1 tot beneden f 10 |           |         | f 10          |           |         | Boven f 10 tot beneden f 25 |           |         | f 25          |           |         | Boven f 25 tot beneden f 100 |           |         | f 100                        |                               |                                | Op order van betaling |               |           |    | Totaal. |       | Algemeen totaal. |
|--|---------------|-----------|---------|----------------------|-----------|---------|---------------|-----------|---------|-----------------------------|-----------|---------|---------------|-----------|---------|------------------------------|-----------|---------|------------------------------|-------------------------------|--------------------------------|-----------------------|---------------|-----------|----|---------|-------|------------------|
|  | Rechtstreeks. | Op order. | Totaal. | Rechtstreeks.        | Op order. | Totaal. | Rechtstreeks. | Op order. | Totaal. | Rechtstreeks.               | Op order. | Totaal. | Rechtstreeks. | Op order. | Totaal. | Rechtstreeks.                | Op order. | Totaal. | Boven f 100 tot en met f 800 | Boven f 800 tot en met f 1200 | Boven f 1200 tot en met f 2400 | Boven f 2400          | Rechtstreeks. | Op order. |    |         |       |                  |
| Noord-Brabant . . . . .                              | 426           | 202       | 628     | 7724                 | 702       | 8426    | 2789          | 21        | 2810    | 4681                        | 366       | 5047    | 2946          | 35        | 2981    | 5578                         | 1036      | 6614    | 2547                         | 153                           | 2700                           | 5372                  | 103           | 4         | 2  | 26691   | 7996  | 34687            |
| Gelderland . . . . .                                 | 522           | 164       | 686     | 7352                 | 706       | 8058    | 2699          | 42        | 2741    | 4225                        | 366       | 4591    | 2853          | 51        | 2904    | 5949                         | 977       | 6926    | 2311                         | 106                           | 2417                           | 4237                  | 112           | 5         | 2  | 25911   | 6768  | 32679            |
| Zuid-Holland . . . . .                               | 1800          | 558       | 2358    | 21898                | 1878      | 23776   | 7870          | 157       | 8027    | 12260                       | 854       | 13114   | 10988         | 194       | 11182   | 8528                         | 2974      | 11502   | 4047                         | 321                           | 4368                           | 8877                  | 316           | 32        | 5  | 67391   | 16166 | 83557            |
| Noord-Holland . . . . .                              | 3117          | 1228      | 4345    | 35387                | 2805      | 38192   | 11592         | 237       | 11829   | 18659                       | 1366      | 20025   | 18267         | 358       | 18625   | 6370                         | 5856      | 12226   | 2620                         | 1460                          | 4080                           | 10575                 | 272           | 22        | 2  | 96012   | 24181 | 120193           |
| Zeeland . . . . .                                    | 119           | 63        | 182     | 2089                 | 267       | 2356    | 643           | 6         | 649     | 1280                        | 129       | 1409    | 829           | 9         | 838     | 1469                         | 328       | 1797    | 611                          | 19                            | 630                            | 1665                  | 44            | 4         | ,  | 7040    | 2534  | 9574             |
| Utrecht . . . . .                                    | 425           | 159       | 584     | 6039                 | 521       | 6560    | 2012          | 13        | 2025    | 3066                        | 214       | 3280    | 2181          | 39        | 2220    | 3085                         | 526       | 3611    | 1339                         | 28                            | 1367                           | 2162                  | 59            | 9         | ,  | 18147   | 3730  | 21877            |
| Friesland . . . . .                                  | 116           | 60        | 176     | 1919                 | 250       | 2169    | 705           | 7         | 712     | 1271                        | 132       | 1403    | 855           | 10        | 865     | 1145                         | 384       | 1529    | 492                          | 53                            | 545                            | 1056                  | 17            | 1         | ,  | 6503    | 1970  | 8473             |
| Overijsel . . . . .                                  | 185           | 117       | 302     | 3596                 | 386       | 3982    | 1223          | 20        | 1243    | 2201                        | 178       | 2379    | 1365          | 24        | 1389    | 2300                         | 491       | 2791    | 966                          | 53                            | 1019                           | 1754                  | 33            | 2         | ,  | 11836   | 3058  | 14894            |
| Groningen . . . . .                                  | 73            | 23        | 96      | 1060                 | 153       | 1213    | 442           | 3         | 445     | 762                         | 84        | 846     | 543           | 7         | 550     | 881                          | 217       | 1098    | 441                          | 15                            | 456                            | 728                   | 14            | ,         | 2  | 4202    | 1246  | 5448             |
| Drenthe . . . . .                                    | 39            | 14        | 53      | 557                  | 92        | 649     | 186           | 4         | 190     | 377                         | 47        | 424     | 268           | 4         | 272     | 404                          | 140       | 544     | 222                          | 22                            | 244                            | 533                   | 8             | 1         | 2  | 2053    | 867   | 2920             |
| Limburg . . . . .                                    | 149           | 165       | 314     | 3072                 | 392       | 3464    | 990           | 10        | 1000    | 2266                        | 177       | 2443    | 1217          | 14        | 1231    | 1872                         | 523       | 2395    | 807                          | 42                            | 849                            | 2369                  | 70            | 5         | 9  | 10373   | 3776  | 14149            |
| Totaal . . . . .                                     | 6971          | 2753      | 9724    | 90693                | 8152      | 98845   | 31151         | 520       | 31671   | 51048                       | 3913      | 54961   | 42312         | 745       | 43057   | 37581                        | 13452     | 51033   | 16403                        | 2272                          | 18675                          | 39328                 | 1048          | 85        | 24 | 276159  | 72292 | 348451           |
| Per centsgewijze verhouding tot het totaal . . . . . | 2.—           | 0.8       | 2.8     | 26.—                 | 2.4       | 28.4    | 8.9           | 0.2       | 9.1     | 14.7                        | 1.1       | 15.8    | 12.2          | 0.2       | 12.4    | 10.8                         | 3.9       | 14.7    | 4.7                          | 0.6                           | 5.3                            | 11.2                  | 0.3           | —         | —  | 79.3    | 20.7  |                  |

Het getal rechtstreeksche terugbetalingen, in verhouding tot dat der terugbetalingen op orders, verminderde in 1896 met 0.9 pet.

Het derde kwartaal van 1896 was, zoowel ten opzichte van de inlagen als ten aanzien van de terugbetalingen, het gunstigste.

In welke mate van de, in 1885 geopende, gelegenheid, om de overbrenging van aanvragen om terugbetaling en die der betrekkelijke orders tot terugbetaling door middel van de telegraaf te bespoedigen, werd gebruik gemaakt, kan uit het navolgende staatje blijken:

| JAAR. | Aantal telegr. orders. | Bedrag der orders. |
|-------|------------------------|--------------------|
| 1885  | 7                      | f 1 189.50         |
| 1886  | 51                     | 9 552.50           |
| 1887  | 51                     | 10 509.36          |
| 1888  | 55                     | 18 037.25          |
| 1889  | 73                     | 20 113.73          |
| 1890  | 112                    | 24 652.—           |
| 1891  | 124                    | 31 307.07          |
| 1892  | 108                    | 25 187.09          |
| 1893  | 136                    | 32 679.59          |
| 1894  | 199                    | 43 923.65          |
| 1895  | 250                    | 65 676.07          |
| 1896  | 419                    | 107 177.24         |

**Rente. Tegoed.** Onder de terugbetalingen is begrepen, wegens aan de inleggers *uitgekeerde* rente op geheel afbetaalde boekjes, eene som van . . . . . f 38 775.28

Wegens rente werd aan het einde des jaars op de boekjes *bijgeschreven* een bedrag van . . . . . 1 190,666.85

Zoodat de som der *uitgekeerde* en *bijgeschreven* rente bedraagt . . . . . f 1 229 442.13

Over 1895 bedroeg die som . . . . . 1 035 555.62

Dus *meer* in 1896. . . . . f 193 886.51

Met inbegrip van de bovenvermelde som, wegens *bijgeschreven* rente, bedroeg het gezamenlijk *tegoed* der inleggers aan het einde van 1896 . . . . . f 52 863 487.76<sup>5</sup>

Aan het einde van 1895 bedroeg het . . . . . 44 184 883.53<sup>5</sup>

Zoodat het vermeerderde met. . . . . f 8 678 604.23

**Belegging.** Wegens belegging van gelden werd in 1896 eene gezamenlijke rente verkregen van . . . . . f 1 594 135.48<sup>5</sup>

Waarvan werd *uitgekeerd* of *bijgeschreven* ten behoeve van de inleggers (zie boven). . . . . 1 229 442.13

Zoodat aan rente *meer* werd ontvangen dan uitgegeven . . . . . f 364 693.35<sup>5</sup>

In 1895 bedroeg dit . . . . . 231 741.51

dus *meer* in 1896 . . . . . f 132 951.84<sup>5</sup>

Het *gemiddeld* rentebedrag in de jaren 1881—1896 verkregen, was:

a. wegens inschrijvingen op de Grootboeken en andere Nederlandsche Staatsschuld, in:

|                |           |                |           |
|----------------|-----------|----------------|-----------|
| 1881 . . . . . | 3.74 pet. | 1889 . . . . . | 3.30 pet. |
| 1882 . . . . . | 3.70 "    | 1890 . . . . . | 3.13 "    |
| 1883 . . . . . | 3.81 "    | 1891 . . . . . | 3.29 "    |
| 1884 . . . . . | 3.87 "    | 1892 . . . . . | 3.24 "    |
| 1885 . . . . . | 3.78 "    | 1893 . . . . . | 3.10 "    |
| 1886 . . . . . | 3.61 "    | 1894 . . . . . | 3.05 "    |
| 1887 . . . . . | 3.41 "    | 1895 . . . . . | 2.86 "    |
| 1888 . . . . . | 3.40 "    | 1896 . . . . . | 2.82 "    |

b. wegens effecten en pandbrieven, in:

|                |           |                |           |
|----------------|-----------|----------------|-----------|
| 1881 . . . . . | 3.83 pet. | 1889 . . . . . | 3.60 pet. |
| 1882 . . . . . | 3.97 "    | 1890 . . . . . | 3.54 "    |
| 1883 . . . . . | 4.07 "    | 1891 . . . . . | 3.63 "    |
| 1884 . . . . . | 4.07 "    | 1892 . . . . . | 3.59 "    |
| 1885 . . . . . | 4.02 "    | 1893 . . . . . | 3.59 "    |
| 1886 . . . . . | 3.85 "    | 1894 . . . . . | 3.49 "    |
| 1887 . . . . . | 3.74 "    | 1895 . . . . . | 3.29 "    |
| 1888 . . . . . | 3.71 "    | 1896 . . . . . | 3.27 "    |

c. wegens prolongatiën, in:

|                |           |                |                      |
|----------------|-----------|----------------|----------------------|
| 1881 . . . . . | 4.54 pet. | 1889 . . . . . | 2.61 pet.            |
| 1882 . . . . . | 4.59 "    | 1890 . . . . . | 3.41 "               |
| 1883 . . . . . | 4.35 "    | 1891 . . . . . | 3.14 "               |
| 1884 . . . . . | 3.18 "    | 1892 . . . . . | 2.64 <sup>83</sup> " |
| 1885 . . . . . | 2.82 "    | 1893 . . . . . | 3.37 <sup>39</sup> " |
| 1886 . . . . . | 2.56 "    | 1894 . . . . . | 2.06 <sup>22</sup> " |
| 1887 . . . . . | 3.05 "    | 1895 . . . . . | 2.25 "               |
| 1888 . . . . . | 2.67 "    | 1896 . . . . . | 3.57 "               |

Het *gemiddeld* rentebedrag over 1896 verkregen, was 3.14 pet., tegen 2.93 pet. in 1895.

De bijlagen A—J bevatten de volgende opgaven:

1°. overzicht van het *aantal* kantoren, inleggers, inlagen en terugbetalingen, van het *gezamenlijk* en *gemiddeld bedrag* der inlagen en terugbetalingen, en van het *tegoed* voor elke provincie afzonderlijk en over het geheele Rijk;

Overzichten,  
staten en tabellen.



2°. staat, aanwijzende het bedrag der inlagen en terugbetalingen, alsmede het voor- of nadeelig saldo, aan het einde van elke maand;

3°. staat, aanwijzende het aantal in omloop zijnde boekjes en het tegoed der inleggers aan het einde der jaren 1881—1896;

4°. staat, aanwijzende het aantal der op ultimo December 1896 in omloop zijnde spaarbankboekjes, gesplitst naar het bedrag van het tegoed;

5°. staat, betrekkelijk de verhouding van het aantal werklieden tot het totaal der inleggers;

6°. overzicht der uitbetaalde rente op geheel afbetaalde boekjes en der bijgeschreven rente over 1896;

7°. staat, aantoonende de percentsgewijze verhouding van het aantal inlagen in postzegels en van het bedrag dier inlagen tot het totaal;

8°. overzicht van de volstreckte en percentsgewijze vermeerdering der in omloop zijnde boekjes en van het tegoed der inleggers over 1881—1896;

9°. overzicht van het aantal en bedrag der inlagen en terugbetalingen, het aantal uitgegeven en afbetaalde boekjes over 1881—1896, zoomede van het saldo-tegoed en de in omloop zijnde boekjes aan het einde dier jaren; een en ander betreffende particuliere inleggers en vereenigingen;

10°. twee tabellen, aanwijzende de verkregen rente:

a. wegens belegging in Nederlandsche Staatsschuld, benevens in effecten en pandbrieven;

b. wegens belegging op prolongatie;

11°. twee tabellen, aanwijzende:

a. de aankopen van Nationale Schuld, ten behoeve van inleggers;

b. de, door bemiddeling der Rijkspostspaarbank ingevorderde renten der ten behoeve van inleggers aangekochte Grootboek-inschrijvingen.

#### Bedrijfskosten.

Tot volledige aanzuivering van het door de Rijkspostspaarbank verschuldigde, wegens de, door het Rijk te haren behoeve gedane voorschotten over het jaar 1894, werd, in den loop van 1896, alsnog eene som van f 26.75 in 's Rijks Schatkist overgebracht.

Bovendien werd, in de maand Juli van dat jaar, terugbetaald: eene som van f 197 692.52<sup>5</sup>, wegens de door 's Rijks Schatkist gedane voorschotten, loopende over het jaar 1895 (voor zoover die bekend waren).

Volgens de later verstrekte eind-opgaaf beliepen deze kosten in werkelijkheid f 197 690.88<sup>5</sup>, zoodat een bedrag van f 1.64 te veel terugbetaald werd.

Genoemd bedrag van f 1.64 werd in de maand Januari 1897 door 's Rijks Schatkist gerestitueerd.

De kosten per operatie bedroegen in 1896 f 0.15<sup>5</sup>, tegen f 0.19<sup>5</sup> in 1895; die per inlegger beliepen over 1896 f 0.35, tegen f 0.38<sup>5</sup> over 1895.

Wegens de verschillende onderwerpen zijn respectievelijk in 1895 en 1896 uitgegeven de volgende bedragen:

| Onderwerpen van uitgaaf.  | Uitgegeven <sup>1)</sup>  |                           | Meer +<br>of minder —<br>uitgegeven<br>in 1896<br>dan in 1895. |
|---|---------------------------|---------------------------|--|
|   | in 1895.                  | in 1896.                  |  |
| Huur van gebouwen . . . . .   | f 4 867.00                | f 4 895.35                | f + 28.35  |
| Schoonhouden der lokalen . . . . .  | 1 412.77                  | 1 722.27                  | + 309.50   |
| Mobilair . . . . .  | 1 804 94 <sup>5</sup>     | 2 382.30                  | + 577.35 <sup>5</sup>  |
| Bezoldiging van den directeur en de<br>verdere ambtenaren, benevens be-<br>looning van het tijdelijk personeel.   | 51 628.26 <sup>5</sup>    | 55 828.44 <sup>5</sup>    | + 4 200.18   |
| Reis- en verblijfkosten van den direc-<br>teur en de verdere ambtenaren .   | 704.63                    | 74.20                     | — 630.43   |
| Presentiegelden voor den Raad van<br>Toezicht . . . . .   | 574.60                    | 590.00                    | + 15.40  |
| Vergoeding aan de postambtenaren<br>volgens Koninklijke besluiten van<br>23 Juni 1882, n <sup>o</sup> . 8, 26 April 1885,<br>n <sup>o</sup> . 26 en 27 Januari 1888, n <sup>o</sup> . 5 . | 38 878.11                 | 46 770.50                 | + 7 892.39   |
| Bijdragen in de kosten van het post-<br>personeel en lokaalkosten . . . . .   | 30 000.00                 | 33 000.00                 | + 3 000.00   |
| Vergoeding wegens portvrijdom (art.<br>20 der wet) . . . . .  | 52 507.80                 | 58 963.00                 | + 6 455.20   |
| Schrijfbehoeften, schrijffloonen, druk-<br>en bindwerk, vuur en licht, assu-<br>rantiekosten en verdere verschillende<br>uitgaven . . . . .   | 15 312.76 <sup>5</sup>    | 20 461.35                 | + 5 148.58 <sup>5</sup>  |
| Totaal. . . . .   | f 197 690.88 <sup>5</sup> | f 224 687.41 <sup>5</sup> | f + 26 996.53  |

De definitieve balans over 1895 en de voorloopige over 1896 zijn hierachter als bijlage K en L opgenomen, terwijl de bijlage M eene opgaaf bevat der bezittingen, die op 31 December 1896 bij de Nederlandsche Bank aanwezig waren.

De marktcoers van het geld was in 1896 belangrijk hooger dan in het vorige jaar. Uiterst zelden daalde de prolongatie-rente beneden 2½ pct., en enkele malen klom zij zelfs tot 5½ pct.

Tengevolge van die omstandigheid werd er door de Rijkspostspaarbank, wegens dit onderdeel harer beleggingen, over 1896 eene gemiddelde rente verkregen van 3.57 pct., tegen 2.25 pct. over 1895.

Een belangrijk verschil dat op de gunstige financiële uitkomsten, door de instelling te constateeren over haar balans-jaar 1896, van overwegenden invloed is geweest.

De, ingevolge de Koninklijke besluiten van 23 Juni 1882, n<sup>o</sup>. 8, 26 April 1885, n<sup>o</sup>. 26 en 27 Januari 1888, n<sup>o</sup>. 5, toegekende vergoeding aan de postambtenaren, voor hunne bemoeiingen met betrekking tot den dienst der Rijkspostspaarbank, beliep in 1896 eene som van f 46 770.50 of ± 0.09 pct. van het saldo-tegoed aan het einde van dat jaar. (1895 eveneens 0.09.)

Aan het einde van het jaar waren alle post-, bij- en hulpkantoren, met uitzondering van 4 hulpkantoren, voor den dienst der Rijkspostspaarbank opengesteld.

Op 14 of 1<sup>1</sup> pct. dier kantoren vonden geen inlagen of terugbetalingen plaats; in 1895 was dit aantal 18 of 1<sup>5</sup> pct.

**Vergoeding aan de Postambtenaren.**

**Openstelling van kantoren voor den dienst der Rijkspostspaarbank.**

<sup>1)</sup> Aangezien de kosten over 1896 thans nog niet ten volle verevend, en eerst aan het einde van 1897 met volkomen zekerheid bekend zijn, kunnen enkele der hierna volgende posten later blijken niet volkomen juist te zijn geweest.

OVERZICHT van het bedrag der inlagen en terugbetalingen, het aantal uitgegeven, afbetaald en in omloop gebleven boekjes in 1896, alsmede het saldo der inlagen en terugbetalingen over 1896 en vorige jaren.

| KANTOREN.                | Saldo der inlagen en terugbetalingen op 31 Dec. 1895. | DIENSTJAAR 1896.        |                             |                         | Saldo der inlagen en terugbetalingen op 31 Dec. 1896. | Aantal boekjes in omloop op 31 Dec. 1895. | DIENSTJAAR 1896     |                      |        | Aantal boekjes in omloop op 31 Dec. 1896. | Aanmerkingen |
|--------------------------|---|-------------------------|-----------------------------|-------------------------|---|---|---------------------|----------------------|--------|---|--------------|
|                          |   | Bedrag der inlagen.     | Bedrag der terugbetalingen. | Saldo.                  |   |   | Uitgegeven boekjes. | Ingetrokken boekjes. | Saldo. |   |              |
| <b>Noord-Brabant.</b>    |   |                         |                             |                         |   |   |                     |                      |        |   |              |
| Aalst . . . . .          | f 1 917.95 <sup>5</sup>                               | f 9 264.37 <sup>5</sup> | f 7 237.09                  | f 2 027.28 <sup>3</sup> | f 3 945.24  | 78  | 20                  | 2                    | 18     | 96  |              |
| Aarle Rikstel . . . . .  | 7 026.13 <sup>5</sup>                                 | 10 523.93 <sup>5</sup>  | 5 149.79                    | 5 374.14 <sup>5</sup>   | 12 400.28   | 89  | 31                  | 7                    | 24     | 119                                       |              |
| Agatha (St.) . . . . .   | 2.20  | "                       | "                           | "                       | 2.20  | "   | "                   | "                    | "      | "   |              |
| Alem . . . . .           | 6 779.25  | 1 660.23                | 2 023.76                    | — 363.53                | 6 415.72  | 40  | 3                   | "                    | 3      | 43  |              |
| Alfen . . . . .          | 31 758.74 <sup>5</sup>                                | 22 734.71 <sup>5</sup>  | 16 466.33                   | 6 268.39 <sup>5</sup>   | 38 027.13   | 286                                       | 60                  | 8                    | 52     | 338                                       |              |
| Almkerk . . . . .        | 6 851.84  | 4 114.40                | 1 043.34                    | 3 071.06                | 9 922.87  | 71  | 28                  | 6                    | 22     | 93  |              |
| Andel . . . . .          | 4 700.01  | 1 269.03                | 1 716.65                    | — 447.62                | 4 252.39  | 65  | 11                  | 2                    | 9      | 74  |              |
| Anthonis (St.) . . . . . | 46 825.34 <sup>5</sup>                                | 36 494.25               | 22 285.56                   | 14 208.69               | 61 034.03 <sup>5</sup>                                | 250                                       | 40                  | 10                   | 30     | 289                                       |              |
| ASTEN . . . . .          | 38 360.68   | 33 050.67               | 25 311.63                   | 7 739.04                | 46 099.72   | 455                                       | 75                  | 21                   | 54     | 509                                       |              |
| Baardwijk . . . . .      | 8 863.94  | 6 809.40                | 3 838.12                    | 2 971.28                | 11 835.22   | 263                                       | 31                  | 12                   | 19     | 282                                       |              |
| Baarle-Nassau . . . . .  | 29 535.42   | 28 612.75               | 13 220 05                   | 15 302.70               | 44 928.12   | 169                                       | 63                  | 4                    | 59     | 228                                       |              |
| Beek en Donk . . . . .   | 24 922.57   | 16 797.49 <sup>5</sup>  | 14 025.13                   | 2 772.36 <sup>5</sup>   | 27 694.93 <sup>5</sup>                                | 254                                       | 41                  | 25                   | 16     | 270                                       |              |
| Beers . . . . .          | 15 256.00   | 7 237.67 <sup>5</sup>   | 3 743.52                    | 3 494.15 <sup>5</sup>   | 18 750.15 <sup>5</sup>                                | 48  | 10                  | 4                    | 6      | 54  |              |
| Berchem . . . . .        | 17 909.83   | 11 961.15               | 8 260.53                    | 3 700.62                | 21 610.45   | 122                                       | 14                  | 16                   | — 2    | 120                                       |              |
| Bergeik . . . . .        | 65 157.58   | 38 744.90               | 24 328.09                   | 14 416.81               | 79 574.39   | 463                                       | 74                  | 12                   | 62     | 525                                       |              |
| BERGEN OP ZOOM . . . . . | 182 543.39 <sup>5</sup>                               | 109 853.36              | 75 721.66 <sup>5</sup>      | 34 131.69 <sup>5</sup>  | 216 675.00  | 2642                                      | 349                 | 99                   | 250    | 2892                                      |              |
| Berlikum . . . . .       | 8 402.37 <sup>5</sup>                                 | 6 096.36                | 4 315.42                    | 1 780.94                | 10 183.31 <sup>5</sup>                                | 164                                       | 21                  | 9                    | 12     | 176                                       |              |
| Best . . . . .           | 54 503.28   | 35 713.40               | 16 033.79                   | 19 679.70               | 74 182.98   | 313                                       | 49                  | 10                   | 39     | 352                                       |              |
| Beugen . . . . .         | 21 622.08   | 31 241.00               | 23 524.07                   | 7 716.93                | 29 330.01   | 170                                       | 20                  | 7                    | 13     | 183                                       |              |
| Bezooijen . . . . .      | 10 569.10 <sup>5</sup>                                | 5 293.60                | 5 736.96                    | — 443.36                | 10 119.74 <sup>5</sup>                                | 174                                       | 24                  | 18                   | 6      | 180                                       |              |
| Bladel . . . . .         | 13 375.64 <sup>5</sup>                                | 8 256.29                | 6 643.69                    | 1 612.60                | 14 988.34 <sup>5</sup>                                | 114                                       | 21                  | 6                    | 15     | 129                                       |              |
| Boekel . . . . .         | 42 802.55   | 31 881.95               | 22 378.41                   | 9 503.54                | 52 306.09   | 240                                       | 44                  | 12                   | 32     | 272                                       |              |
| BOKSMEER . . . . .       | 118 002.02 <sup>5</sup>                               | 65 725.02               | 47 688.25 <sup>5</sup>      | 18 036.76 <sup>5</sup>  | 136 038.79  | 710                                       | 81                  | 24                   | 57     | 767                                       |              |
| BOKSTEL . . . . .        | 145 232.22 <sup>5</sup>                               | 74 106.07 <sup>5</sup>  | 57 249.01                   | 16 947.06 <sup>5</sup>  | 162 179.29  | 980                                       | 171                 | 51                   | 120    | 4100                                      |              |

Opgeht  
1 Juni 1

| KANTOREN.                | Saldo der inlagen en terugbetalingen op 31 Dec. 1895. | DIENSTJAAR 1896.       |                             |                         | Saldo der inlagen en terugbetalingen op 31 Dec. 1896. | DIENSTJAAR 1896.    |                      |        |     | Aantal boekjes in omloop op 31 Dec. 1896. | Aanmerkingen. |
|--------------------------|---|------------------------|-----------------------------|-------------------------|---|---------------------|----------------------|--------|-----|---|---------------|
|                          |   | Bedrag der inlagen.    | Bedrag der terugbetalingen. | Saldo.                  |   | Uitgegeven boekjes. | Ingetrokken boekjes. | Saldo. |     |   |               |
| Borkel . . . . .         | f 7 132.12  | f 5 661.53             | f 4 271.02 <sup>5</sup>     | f 1 300.50 <sup>5</sup> | f 8 522.02 <sup>5</sup>                               | 61                  | 12                   | 1      | 11  | 72  |               |
| BRUDA . . . . .          | 407 710.08  | 260 372.04             | 217.549.16                  | 42 822.88               | 510 532.96  | 5033                | 675                  | 288    | 387 | 5420                                      |               |
| „ bijk. kamp bij Rijen.  | 160.00  | „                      | „                           | „                       | 160.00  | 1                   | „                    | „      | „   | 1   |               |
| Budel . . . . .          | 31 744.21   | 16 584.60              | 4 902.45                    | 11 592.15               | 43 336.36   | 166                 | 49                   | 13     | 36  | 202                                       |               |
| Chaam . . . . .          | 28 975.87   | 25 488.22 <sup>5</sup> | 19 345.37                   | 6 142.85 <sup>5</sup>   | 35 118.72 <sup>5</sup>                                | 257                 | 51                   | 11     | 40  | 297                                       |               |
| Deurne . . . . .         | 90 896.17   | 58 163.24              | 30 200.76                   | 27 953.48               | 118 840.65  | 648                 | 94                   | 37     | 57  | 705                                       |               |
| Deurzen . . . . .        | 6 326.82  | 4 745.70               | 3 603.21                    | 1 142.49                | 7 469.31  | 59                  | 7                    | 3      | 4   | 63  |               |
| Diezen . . . . .         | 16 175.06   | 5 511.00               | 9 094.51                    | — 3 583.51              | 12 591.55   | 90                  | 12                   | 4      | 8   | 98  |               |
| Dinteloord . . . . .     | 9 360.16 <sup>5</sup>                                 | 12 818.22              | 5 353.50 <sup>5</sup>       | 7 464.71 <sup>5</sup>   | 16 824.88   | 176                 | 83                   | 5      | 78  | 254                                       |               |
| Dinter . . . . .         | 1 405.74 <sup>5</sup>                                 | 678.79                 | 887.16                      | — 208.37                | 1 197.37 <sup>5</sup>                                 | 50                  | 6                    | 4      | 2   | 52  |               |
| DONGEN . . . . .         | 44 905.67 <sup>5</sup>                                | 20 411.09              | 16 876.45                   | 3 534.64                | 48 440.31 <sup>5</sup>                                | 587                 | 74                   | 42     | 29  | 616                                       |               |
| Drimmelen . . . . .      | 5 671.00  | 4 113.77               | 2 139.96                    | 1 973.81                | 7 644.81  | 96                  | 23                   | 4      | 19  | 115                                       |               |
| Drunen . . . . .         | 35 508.34   | 27 152.05              | 21 364.33                   | 5 787.72                | 41 296.06   | 441                 | 58                   | 12     | 46  | 487                                       |               |
| Duizel . . . . .         | 4 970.31  | 2 820.97               | 779.09                      | 2 041.88                | 7 012.19  | 27                  | 3                    | 1      | 2   | 29  |               |
| Dussen . . . . .         | 6 731.18  | 3 500.54               | 4 560.99                    | 1 939.55                | 8 670.73  | 84                  | 8                    | 1      | 7   | 91  |               |
| Farsel . . . . .         | 12 287.59   | 5 715.50               | 4 175.90                    | 1 539.60                | 13 827.19   | 65                  | 8                    | 2      | 6   | 71  |               |
| Etten . . . . .          | — 213.94  | 859.25                 | 687.66                      | 171.59                  | — 42.35   | 55                  | 3                    | 1      | 2   | 57  |               |
| EINDHOVEN . . . . .      | 287 984.10 <sup>5</sup>                               | 169 469.36             | 125 925.97 <sup>5</sup>     | 43 543.38 <sup>5</sup>  | 331 527.49  | 2712                | 449                  | 104    | 255 | 2967                                      |               |
| Elshout . . . . .        | 4 653.72  | 3 753.67               | 3 091.18                    | 62.49                   | 4 716.21  | 71                  | 7                    | 4      | 3   | 74  |               |
| Engelen . . . . .        | 4 059.55 <sup>5</sup>                                 | 802.40                 | 569.90                      | 292.50                  | 4 352.05 <sup>5</sup>                                 | 98                  | 6                    | 2      | 4   | 102                                       |               |
| Eschot . . . . .         | 32 007.12 <sup>5</sup>                                | 19 617.35              | 12 350.41                   | 7 266.94                | 39 334.06 <sup>5</sup>                                | 172                 | 18                   | 1      | 17  | 189                                       |               |
| Exp . . . . .            | 5 019.90  | 3 250.15               | 3 306.53                    | — 56.38                 | 5 863.52  | 45                  | 12                   | 3      | 9   | 54  |               |
| Escharen . . . . .       | 17 718.49   | 9 361.07               | 9 012.33                    | 318.74                  | 18 067.23   | 67                  | 10                   | 3      | 7   | 74  |               |
| Etten . . . . .          | 13 563.18   | 12 796.16              | 10 613.56                   | 2 182.60                | 15 745.78   | 164                 | 24                   | 13     | 11  | 175                                       |               |
| Esnaart . . . . .        | 10 018.47   | 8 020.14               | 4 878.22                    | 3 141.92                | 13 160.39   | 181                 | 14                   | 6      | 8   | 189                                       |               |
| Gassel . . . . .         | 18 650.41   | 8 533.69               | 7 196.99                    | 1 336.70                | 19 987.11   | 91                  | 4                    | 8      | — 4 | 87  |               |
| GERTRUIDENBERG . . . . . | 44 832.22 <sup>5</sup>                                | 28 865.22              | 22 500.24                   | 6 304.98                | 51 137.20 <sup>5</sup>                                | 394                 | 67                   | 13     | 54  | 448                                       |               |
| Geffen . . . . .         | 1 088.81  | 2 138.50               | 1 355.53                    | 782.97                  | 1 871.78  | 44                  | 16                   | 1      | 15  | 59  |               |
| GELDROP . . . . .        | 41 212.07   | 30 105.85 <sup>5</sup> | 16 422.52                   | 13 883.33 <sup>5</sup>  | 54 895.40 <sup>5</sup>                                | 399                 | 53                   | 9      | 44  | 443                                       |               |
| GEMERT . . . . .         | 97 594.41   | 48 511.98              | 37 904.75 <sup>5</sup>      | 10 606.32 <sup>5</sup>  | 108 200.73 <sup>5</sup>                               | 487                 | 86                   | 30     | 56  | 543                                       |               |

| KANTOREN.                         | Saldo<br>der inlagen<br>en terug-<br>betalingen<br>op<br>31 Dec. 1895. | DIENSTJAAR 1896.        |                                     |                       | Saldo<br>der inlagen<br>en terug-<br>betalingen<br>op<br>31 Dec. 1896. | Aantal boekjes in om-<br>loop op 31 Dec.<br>1895. | DIENSTJAAR 1896.       |                         |        | Aantal boekjes in om-<br>loop op 31 Dec.<br>1896. | Aanmerking |
|-----------------------------------|--|-------------------------|-------------------------------------|-----------------------|--|---|------------------------|-------------------------|--------|---|------------|
|                                   |  | Bedrag<br>der inlagen.  | Bedrag der<br>terug-<br>betalingen. | Saldo.                |  |   | Uitgegeven<br>boekjes. | Ingetrokken<br>boekjes. | Saldo. |   |            |
| Gemonde . . . . .                 | f 956.70   | f 598.50                | f 315.47                            | f 283.03              | f 1 230.73   | 40  | 6                      | 3                       | 3      | 43  |            |
| Genderen . . . . .                | 6 776.55   | 4 567.00                | 3 437.37                            | 1 129.63              | 7 006.18   | 139   | 15                     | 4                       | 11     | 150   |            |
| Gilze . . . . .                   | 50 279.00  | 35 202.39               | 22 128.12                           | 13 074.27             | 63 353.27  | 250   | 64                     | 10                      | 45     | 301   |            |
| GINNEKEN . . . . .                | 65 513.88 <sup>5</sup>   | 40 209.53               | 33 311.27                           | 6 838.26              | 72 412.14 <sup>5</sup>   | 531   | 91                     | 33                      | 58     | 580   |            |
| Goorle . . . . .                  | 15 418.21  | 11 384.28               | 4 586.38                            | 6 797.90              | 22 216.11  | 208   | 28                     | 20                      | 8      | 216   |            |
| GRAVE . . . . .                   | 72 664.56  | 32 097.98               | 30 533.47                           | 2 164.51              | 74 826.07  | 650   | 58                     | 26                      | 32     | 682   |            |
| Grevelduin-Kapelle ('s) . . . . . | 9 974.10   | 6 363.99                | 4 504.68                            | 1 859.31              | 41 833.41  | 159   | 47                     | 7                       | 40     | 199   |            |
| Gravenmoer ('s) . . . . .         | 7 704.70   | 4 399.04                | 4 200.85                            | 198.16                | 7 899.86   | 93  | 7                      | 8                       | 1      | 92  |            |
| Haarsteeg . . . . .               | 24 222.69 <sup>5</sup>   | 20 748.87               | 17 385.04                           | 3 303.83              | 27 586.52 <sup>5</sup>   | 310   | 28                     | 10                      | 18     | 358   |            |
| Halsteren . . . . .               | 49 992.73  | 28 428.90               | 16 976.61                           | 11 452.29             | 61 445.92  | 315   | 69                     | 15                      | 54     | 369   |            |
| Hank . . . . .                    | 18 036.70  | 8 623.37                | 3 556.60                            | 5 066.77              | 23 103.47  | 122   | 27                     | "                       | 27     | 149   |            |
| Hapert . . . . .                  | 3 810.88   | 6 098.53                | 1 412.08                            | 4 686.75              | 8 407.63   | 33  | 11                     | 2                       | 9      | 42  |            |
| Haps . . . . .                    | 8 544.53   | 13 200.72               | 4 308.57                            | 8 802.15              | 17 313.68  | 56  | 30                     | 3                       | 27     | 83  |            |
| Haren . . . . .                   | 37 304.36  | 27 029.93               | 21 320.50                           | 5 709.43              | 43 013.79  | 248   | 22                     | 9                       | 13     | 261   |            |
| Heesch . . . . .                  | 4 071.40   | 3 219.17                | 3 307.99                            | 611.18                | 4 682.58   | 33  | 7                      | 1                       | 6      | 39  |            |
| Heeswijk . . . . .                | 6 346.27   | 6 818.63                | 6 596.55                            | 222.08                | 6 538.35   | 91  | 11                     | 4                       | 7      | 98  |            |
| Heeze . . . . .                   | 25 206.41  | 16 184.00               | 9 042.57                            | 7 171.43              | 32 377.84  | 159   | 29                     | 8                       | 21     | 180   |            |
| Heiningen . . . . .               | 7 404.79   | 4 129.86                | 1 763.55                            | 2 366.31              | 9 831.10   | 118   | 26                     | 12                      | 14     | 132   |            |
| Helenaveen . . . . .              | 30 494.62  | 8 830.15                | 3 886.08 <sup>5</sup>               | 4 944.06 <sup>5</sup> | 35 435.63 <sup>5</sup>   | 202   | 52                     | 10                      | 42     | 244   |            |
| HELMOND . . . . .                 | 132 093.39   | 83 060.78               | 48 682.03                           | 34 378.75             | 166 472.14   | 1103  | 193                    | 69                      | 124    | 1233  |            |
| Helvoort . . . . .                | 23 607.90  | 14 560.24               | 11 363.00                           | 3 197.24              | 31 805.14  | 351   | 54                     | 14                      | 40     | 391   |            |
| Herpen . . . . .                  | 9 028.10 <sup>5</sup>  | 7 357.97                | 6 414.71                            | 948.26                | 9 971.36 <sup>5</sup>  | 78  | 20                     | 8                       | 12     | 90  |            |
| HERTOGENBOSCH ('s) . . . . .      | 354 636.21   | 204 064.60 <sup>5</sup> | 167 719.64 <sup>5</sup>             | 36 314.96             | 390 981.17   | 3940  | 719                    | 166                     | 553    | 4493  |            |
| PEUSDEN . . . . .                 | 80 259.10 <sup>5</sup>   | 43 000.11               | 31 942.45                           | 11 057.66             | 91 316.76 <sup>5</sup>   | 727   | 142                    | 40                      | 72     | 799   |            |
| Pilvarenbeek . . . . .            | 48 286.60  | 20 210.80               | 21 600.45                           | 7 520.35              | 55 806.95  | 254   | 48                     | 15                      | 33     | 287   |            |
| Hoeven (de) . . . . .             | 30 312.24 <sup>5</sup>   | 15 244.00               | 13 711.32                           | 1 533.37              | 31 845.61 <sup>5</sup>   | 175   | 14                     | 10                      | 4      | 179   |            |
| Hoogeloon . . . . .               | 10 464.21  | 5 998.85                | 4 474.31                            | 1 524.34              | 11 988.55  | 54  | 21                     | 4                       | 17     | 71  |            |
| Hoogerheide . . . . .             | 30 292.66  | 11 704.48               | 5 338.27                            | 6 363.21              | 36 655.87  | 129   | 23                     | 2                       | 21     | 150   |            |
| Hooge Zwaluwe . . . . .           | 5 776.53 <sup>5</sup>  | 2 367.46                | 1 536.42                            | 831.04                | 6 697.57 <sup>5</sup>  | 93  | 16                     | 4                       | 12     | 105   |            |
| Huitergen . . . . .               | 1 233.10   | 294.75                  | 60.00                               | 234.75                | 1 487.85   | 16  | "                      | "                       | "      | 16  |            |

| KANTOREN.                      | Saldo<br>der inlagen<br>en terug-<br>betalingen<br>op<br>31 Dec. 1895. | DIENSTJAAR 1896.       |                                     |                        | Saldo<br>der inlagen<br>en terug-<br>betalingen<br>op<br>31 Dec. 1896. | Aantal boekjes in om-<br>loop op 31 Dec.<br>1895. | DIENSTJAAR 1896.       |                         |        | Aantal boekjes in om-<br>loop op 31 Dec.<br>1896. | Aanmerkingen. |
|--------------------------------|--|------------------------|-------------------------------------|------------------------|--|---|------------------------|-------------------------|--------|---|---------------|
|                                |  | Bedrag<br>der inlagen. | Bedrag der<br>terug-<br>betalingen. | Saldo.                 |  |   | Uitgegeven<br>boekjes. | Ingetrokken<br>boekjes. | Saldo. |   |               |
| KAATSHEUVEL . . . . .          | f 40 399.15  | f 26 853.75            | f 21 931.73                         | f 4 925.02             | f 45 324.17  | 690   | 74                     | 14                      | 60     | 750   |               |
| KLUNDERT . . . . .             | 62 909.70  | 65 474.82              | 41 601.02 <sup>b</sup>              | 23 873.79 <sup>b</sup> | 86 783.40 <sup>b</sup>   | 531   | 91                     | 20                      | 71     | 602   |               |
| Kruisland . . . . .            | 20 992.73  | 12 167.16              | 6 444.32                            | 5 722.84               | 26 715.57  | 261   | 64                     | 11                      | 53     | 314   |               |
| KUIK . . . . .                 | 99 054.34  | 60 573.96 <sup>b</sup> | 48 648.75                           | 11 925.21 <sup>b</sup> | 110 970.55 <sup>b</sup>  | 533   | 86                     | 42                      | 44     | 577   |               |
| Lage Zwaluwe . . . . .         | 3 534.55   | 5 312.92               | 1 102.38                            | 4 210.54               | 7 745.09   | 59  | 22                     | 3                       | 19     | 78  |               |
| Leende . . . . .               | 6 886.35   | 7 356.01               | 2 803.85                            | 4 752.16               | 41 638.51  | 57  | 17                     | 1                       | 16     | 73  |               |
| Leur . . . . .                 | 16 903.83 <sup>b</sup>   | 6 585.03               | 5 018.16                            | 1 537.47               | 18 441.30 <sup>b</sup>   | 188   | 26                     | 11                      | 15     | 293   |               |
| Liemde . . . . .               | 23 748.08  | 18 792.19              | 3 958.04                            | 14 834.15              | 38 582.23  | 123   | 35                     | 7                       | 28     | 151   |               |
| Lieshout . . . . .             | 9 981.39   | 9 257.25               | 4 281.77                            | 4 075.48               | 14 056.87  | 74  | 24                     | 1                       | 23     | 97  |               |
| Lith . . . . .                 | 23 869.13  | 14 727.67              | 14 301.31                           | 426.36                 | 24 205.40  | 188   | 20                     | 16                      | 13     | 201   |               |
| Lithooijen . . . . .           | 4 708.36   | 4 201.00               | 1 755.87                            | 2 448.13               | 7 156.49   | 27  | 13                     | 2                       | 11     | 38  |               |
| Loon op Zand . . . . .         | 6 945.16 <sup>b</sup>  | 3 699.92               | 3 273.65                            | 426.27                 | 7 371.43 <sup>b</sup>  | 97  | 21                     | 2                       | 19     | 116   |               |
| Made . . . . .                 | 26 852.85 <sup>b</sup>   | 15 009.37              | 10 011.65                           | 4 967.72               | 31 829.57 <sup>b</sup>   | 284   | 23                     | 17                      | 6      | 290   |               |
| Maarheeze . . . . .            | 6 324.82   | 2 054.35               | 2 255.00                            | — 200.65               | 6 124.17   | 30  | 5                      | "                       | 5      | 35  |               |
| Maashees . . . . .             | 12 212.68 <sup>b</sup>   | 8 084.04               | 4 442.45                            | 4 541.59               | 16 754.27 <sup>b</sup>   | 113   | 29                     | 4                       | 25     | 138   |               |
| Maren . . . . .                | 2 914.20   | 1 604.48               | 3 403.62                            | — 1 799.14             | 1 112.06   | 43  | 6                      | 4                       | 2      | 45  |               |
| Meeuwen . . . . .              | 1 339.73   | 1 506.10               | 1 175.43                            | 330.67                 | 1 670.40   | 57  | 5                      | 2                       | 3      | 60  |               |
| Megen . . . . .                | 20 992.92  | 20 534.35              | 13 705.94                           | 6 828.41               | 27 821.33  | 120   | 24                     | 13                      | 11     | 131   |               |
| Mereveldhoven . . . . .        | 17 311.35  | 8 678.55 <sup>b</sup>  | 3 158.15                            | 5 520.10 <sup>b</sup>  | 22 801.75 <sup>b</sup>   | 91  | 17                     | 3                       | 14     | 105   |               |
| Michielsgestel (St.) . . . . . | 30 914.53  | 14 111.25              | 7 007.51                            | 7 193.74               | 38 015.27  | 223   | 53                     | 18                      | 35     | 258   |               |
| Mierloo . . . . .              | 24 835.40  | 17 271.22              | 17 059.68                           | 211.54                 | 25 046.94  | 159   | 46                     | 16                      | 30     | 189   |               |
| Mil . . . . .                  | 37 026.51  | 24 215.50              | 17 566.13                           | 6 649.37               | 43 675.98  | 178   | 36                     | 22                      | 14     | 192   |               |
| Moerdijk . . . . .             | 7 042.99   | 7 217.70               | 2 930.54                            | 4 287.16               | 11 330.15  | 121   | 22                     | 3                       | 19     | 140   |               |
| Moergestel . . . . .           | 17 592.76  | 12 789.44              | 8 741.38                            | 4 048.06               | 21 640.82  | 131   | 31                     | 4                       | 27     | 158   |               |
| Nieuwendijk . . . . .          | 1 160.47 <sup>b</sup>  | 86.50                  | 816.67                              | — 760.17               | 400.30 <sup>b</sup>  | 13  | "                      | 3                       | — 3    | 10  |               |
| Nieuwkuik . . . . .            | 8 640.05   | 11 638.13              | 7 686.70                            | 3 951.73               | 12 600.78  | 218   | 28                     | 4                       | 24     | 242   |               |
| Nieuw Vosmeer . . . . .        | 6 175.35   | 4 761.50               | 2 971.63                            | 1 792.87               | 7 068.22   | 79  | 30                     | 12                      | 18     | 97  |               |
| Nistelrode . . . . .           | 1 574.65   | 902.00                 | 796.83                              | 405.17                 | 1 679.82   | 6   | 3                      | "                       | 3      | 9   |               |
| Nuland . . . . .               | 1 570.32   | 2 687.22               | 1 741.80                            | 945.42                 | 2 515.74   | 31  | 4                      | "                       | 4      | 35  |               |
| Nunen . . . . .                | 28 289.04  | 24 266.97              | 14 161.30 <sup>b</sup>              | 10 105.66 <sup>b</sup> | 38 394.70 <sup>b</sup>   | 262   | 67                     | 11                      | 56     | 318   |               |

| KANTOREN.                 | Saldo<br>der inlagen<br>en terug-<br>betalingen<br>op<br>31 Dec. 1895. | DIENSTJAAR 1895.       |                                     |                         | Saldo<br>der inlagen<br>en terug-<br>betalingen<br>op<br>31 Dec. 1896. | Aantal boekjes in om-<br>loop op 31 Dec.<br>1895. | DIENSTJAAR 1896. |                        |                         | Aantal boekjes in om-<br>loop op 31 Dec.<br>1896. | Aanmerkingen.             |
|---------------------------|--|------------------------|-------------------------------------|-------------------------|--|---|------------------|------------------------|-------------------------|---|---------------------------|
|                           |  | Bedrag<br>der inlagen. | Bedrag der<br>terug-<br>betalingen. | Saldo.                  |  |   | Saldo.           | Uitgegeven<br>boekjes. | Ingetrokken<br>boekjes. |   |                           |
|                           |  |                        |                                     |                         |  |   |                  |                        |                         |   |                           |
| OEDENRODE (St.) . . . . . | f 75 534.90  | f 36 959.37            | f 31 211.70 <sup>5</sup>            | f 5 747.66 <sup>5</sup> | f 81 282.56 <sup>5</sup>   | 677   | 65               | 32                     | 33                      | 710   |                           |
| Oeffelt . . . . .         | 25 180.30  | 10 055.39              | 10 567.14                           | — 511.75                | 24 668.55  | 105   | 21               | 7                      | 14                      | 119   |                           |
| Oerle . . . . .           | 4 185.13   | 3 976.43 <sup>5</sup>  | 1 790.52                            | 2 185.91 <sup>5</sup>   | 6 371.04 <sup>5</sup>  | 31  | 7                | 2                      | 5                       | 36  |                           |
| OISTERWIJK. . . . .       | 45 605.29 <sup>5</sup>   | 26 829.51 <sup>5</sup> | 18 085.64                           | 8 743.37 <sup>5</sup>   | 54 349.17  | 504   | 90               | 20                     | 70                      | 574   |                           |
| Ooijen . . . . .          | 10 132.70  | 7 018.80               | 5 931.10                            | 1 087.70                | 11 220.40  | 87  | 40               | 1                      | 9                       | 96  |                           |
| OORSCHOT. . . . .         | 128 836.28 <sup>5</sup>  | 80 445.84              | 63 618.28 <sup>5</sup>              | 16 827.55 <sup>5</sup>  | 145 663.84   | 720   | 131              | 30                     | 101                     | 821   |                           |
| OOSTEBHOUT . . . . .      | 93 147.99 <sup>5</sup>   | 49 763.91 <sup>5</sup> | 33 258.61                           | 16 505.30 <sup>5</sup>  | 109 653.30   | 675   | 134              | 42                     | 92                      | 767   |                           |
| OSCH . . . . .            | 106 372.52 <sup>5</sup>  | 73 902.33              | 56 798.81 <sup>5</sup>              | 17 103.51 <sup>5</sup>  | 123 476.04   | 1049  | 146              | 59                     | 87                      | 1136  |                           |
| Ossendrecht . . . . .     | 18 501.89  | 8 436.60               | 3 375.11                            | 5 061.49                | 23 563.38  | 175   | 27               | 4                      | 23                      | 198   |                           |
| Oudemolen . . . . .       | 8 982.19 <sup>5</sup>  | 4 547.99               | 3 207.12                            | 1 210.87                | 10 193.06 <sup>5</sup>   | 163   | 13               | 5                      | 8                       | 171   |                           |
| OUDEBOSCH . . . . .       | 61 937.67  | 42 188.46              | 20 381.07                           | 21 806.79               | 83 744.46  | 620   | 163              | 29                     | 134                     | 754   |                           |
| Oud-Gastel . . . . .      | 51 808.30  | 26 833.07              | 17 152.61                           | 9 680.46                | 61 488.76  | 573   | 80               | 20                     | 60                      | 633   |                           |
| PRINCENHAGE . . . . .     | 48 634.41 <sup>5</sup>   | 31 618.90 <sup>5</sup> | 16 579.42                           | 15 039.48 <sup>5</sup>  | 63 673.90  | 465   | 76               | 25                     | 51                      | 516   |                           |
| Putte . . . . .           | 1 225.69   | "                      | "                                   | "                       | 1 225.69   | 5   | "                | "                      | "                       | 5   | Opgegeven<br>1 Nov. 1889. |
| RAAMSDONK . . . . .       | 41 347.53  | 26 923.33 <sup>5</sup> | 17 441.93                           | 9 480.40 <sup>5</sup>   | 50 827.93 <sup>5</sup>   | 555   | 112              | 32                     | 80                      | 635   |                           |
| RAVESTEIN . . . . .       | 38 980.85 <sup>5</sup>   | 32 488.19              | 27 503.19 <sup>5</sup>              | 4 084.99 <sup>5</sup>   | 43 965.85  | 318   | 47               | 32                     | 15                      | 333   |                           |
| Reek . . . . .            | 19 523.76  | 12 178.75              | 7 258.18                            | 4 920.57                | 24 444.33  | 114   | 21               | 5                      | 16                      | 130   |                           |
| Reuzel . . . . .          | 11 045.29  | 5 719.69               | 3 240.07                            | 2 479.62                | 13 524.91  | 65  | 13               | 6                      | 7                       | 72  |                           |
| Rijen . . . . .           | 16 608.92  | 10 646.74              | 6 621.00                            | 4 025.74                | 20 634.66  | 123   | 28               | 7                      | 21                      | 144   |                           |
| Rijsbergen . . . . .      | 27 790.27 <sup>5</sup>   | 16 445.23              | 7 448.60                            | 8 096.63                | 36 786.90 <sup>5</sup>   | 130   | 34               | 3                      | 31                      | 161   |                           |
| Rijswijk . . . . .        | 7 442.08   | 4 706.34               | 2 912.34                            | 1 794.00                | 9 236.08   | 66  | 9                | 1                      | 8                       | 74  |                           |
| Rosmalen . . . . .        | 12 631.87  | 10 945.42              | 6 680.37                            | 4 265.05                | 16 896.92  | 125   | 22               | 3                      | 19                      | 144   |                           |
| ROZENDAAL . . . . .       | 108 887.61 <sup>5</sup>  | 70 969.37              | 50 969.49 <sup>5</sup>              | 19 999.87 <sup>5</sup>  | 128 487.49   | 1582  | 284              | 81                     | 203                     | 1785  |                           |
| Rukfen . . . . .          | 20 831.09  | 5 902.86               | 4 143.20                            | 1 849.60                | 22 680.75  | 198   | 46               | 16                     | 30                      | 228   |                           |
| Sambeek . . . . .         | 26 500.49 <sup>5</sup>   | 21 871.85 <sup>5</sup> | 15 911.36                           | 5 960.49 <sup>5</sup>   | 32 460.99  | 213   | 29               | 13                     | 16                      | 229   |                           |
| Schaik . . . . .          | 9 500.55   | 12 282.00              | 14 372.16                           | — 1 089.26              | 8 411.29   | 52  | 15               | 11                     | 4                       | 56  |                           |
| Schijndel . . . . .       | 27 772.30 <sup>5</sup>   | 19 474.18              | 9 798.41                            | 9 675.77                | 37 448.07 <sup>5</sup>   | 385   | 47               | 15                     | 32                      | 417   |                           |
| Sleeuwijk . . . . .       | 1 963.79   | 646.50                 | 1 009.28                            | — 362.78                | 1 601.01   | 132   | 16               | 5                      | 11                      | 143   |                           |
| Slikgat . . . . .         | 7 572.93   | 4 590.89               | 2 835.23                            | 1 755.66                | 9 328.59   | 44  | 7                | 2                      | 5                       | 49  |                           |
| Sprang . . . . .          | 2 820.25   | 2 101.68               | 1 153.43                            | 948.25                  | 3 768.50   | 116   | 14               | 4                      | 10                      | 126   |                           |

| KANTOREN.                  | Saldo<br>der inlagen<br>en terug-<br>betalingen<br>op<br>31 Dec 1895. | DIENSTJAAR 1896.        |                                     |                        | Saldo<br>der inlagen<br>en terug-<br>betalingen<br>op<br>31 Dec. 1896. | Aantal boekjes in om-<br>loop op 31 Dec.<br>1895. | DIENSTJAAR 1896.       |                         |        | Aantal boekjes in om-<br>loop op 31 Dec.<br>1896. | Aanmerkingen.              |
|----------------------------|---|-------------------------|-------------------------------------|------------------------|--|---|------------------------|-------------------------|--------|---|----------------------------|
|                            |   | Bedrag<br>der inlagen.  | Bedrag der<br>terug-<br>betalingen. | Saldo.                 |  |   | Uitgegeven<br>boekjes. | Ingetrokken<br>boekjes. | Saldo. |   |                            |
| Standdaarbuiten . . . . .  | f 16 304.32   | f 12 737.47             | f 10 665.69                         | f 2 071.78             | f 18 376.10  | 163   | 13                     | 2                       | 11     | 174   |                            |
| STEENBERGEN . . . . .      | 24 338.72   | 18 574.92 <sup>5</sup>  | 8 490.49                            | 10 084.43 <sup>5</sup> | 34 423.15 <sup>5</sup>   | 351   | 58                     | 5                       | 53     | 404   |                            |
| Steensel . . . . .         | — 965.10  | 656.86                  | 665.00                              | — 8.14                 | — 973.24   | 3   | 3                      | "                       | 3      | 6   |                            |
| Terheiden . . . . .        | 23 583.78   | 12 774.00               | 6 778.39                            | 5 092.61               | 29 576.39  | 201   | 24                     | 6                       | 18     | 219   |                            |
| Teteringen . . . . .       | 10 384.37 <sup>6</sup>  | 7 948.25                | 5 332.77                            | 2 615.48               | 12 900.85 <sup>5</sup>   | 96  | 16                     | 14                      | 2      | 98  |                            |
| TILBURG . . . . .          | 198 218.55  | 144 282.31 <sup>5</sup> | 89 890.75                           | 54 391.56 <sup>5</sup> | 252 610.11 <sup>5</sup>  | 2094  | 512                    | 136                     | 376    | 2470  |                            |
| „ bijk. Goirke . . . . .   | 7 335.16 <sup>5</sup>   | 13 256.26               | 7 418.44                            | 5 837.82               | 13 172.98 <sup>5</sup>   | 80  | 46                     | 14                      | 32     | 112   |                            |
| Tongelre . . . . .         | 13 044.65   | 9 459.51                | 6 514.80                            | 2 644.71               | 15 689.36  | 110   | 17                     | 8                       | 9      | 119   |                            |
| Uden . . . . .             | 44 646.59   | 30 127.20               | 17 666.24                           | 12 460.96              | 57 107.55  | 261   | 40                     | 17                      | 23     | 284   |                            |
| Udenhout . . . . .         | 12 056.35   | 11 875.14               | 7 093.25                            | 4 781.80               | 16 838.24  | 130   | 25                     | 5                       | 20     | 150   |                            |
| Ulvenhout . . . . .        | 9 112.57  | 4 593.52                | 3 474.78                            | 1 421.74               | 10 534.31  | 72  | 11                     | 3                       | 8      | 80  |                            |
| VALKENSWAARD . . . . .     | 50 045.53   | 42 006.15               | 37 060.02                           | 4 246.13               | 54 991.06  | 524   | 93                     | 15                      | 78     | 602   |                            |
| Veen . . . . .             | 2 618.69  | 1 750.93                | 1 729.34                            | 21.59                  | 2 640.28   | 28  | 4                      | 1                       | 3      | 31  |                            |
| VECHEL . . . . .           | 6 010.41  | 12 814.33               | 12 976.63                           | — 162.30               | 5 846.11   | 84  | 47                     | 9                       | 38     | 122   |                            |
| Velp . . . . .             | — 190.90  | 250.00                  | 100.31                              | 89.69                  | — 101.21   | 6   | "                      | "                       | "      | 6   |                            |
| Vessem . . . . .           | 5 845.63  | 9 494.04                | 6 954.00                            | 2 540.04               | 8 385.67   | 30  | 9                      | "                       | 9      | 39  |                            |
| Vierlingsbeek . . . . .    | 17 490.97   | 7 913.99                | 5 803.82                            | 2 119.17               | 19 601.14  | 90  | 47                     | 2                       | 45     | 135   |                            |
| VLIJMEN . . . . .          | 43 679.78 <sup>5</sup>  | 25 973.94               | 17 712.19                           | 8 261.75               | 51 941.53 <sup>5</sup>   | 514   | 51                     | 11                      | 40     | 554   |                            |
| Volkel . . . . .           | 3 678.99  | "                       | "                                   | "                      | 3 678.99   | 11  | "                      | "                       | "      | 11  |                            |
| Vrijhoeven-Kapel . . . . . | 3 897.49  | 3 439.54                | 2 001.28 <sup>5</sup>               | 1 438.25 <sup>5</sup>  | 5 335.74 <sup>5</sup>  | 107   | 17                     | 5                       | 12     | 119   | Opgeheven<br>1 Mei 1891.   |
| VUCHT . . . . .            | 63 045.01 <sup>5</sup>  | 44 936.30 <sup>5</sup>  | 34 188.11                           | 10 748.19 <sup>5</sup> | 73 793.21  | 760   | 134                    | 48                      | 86     | 846   |                            |
| Waalre . . . . .           | 11 149.13   | 14 027.00               | 4 560.74                            | 6 466.26               | 17 615.39  | 176   | 23                     | 4                       | 19     | 195   |                            |
| WAALWIJK . . . . .         | 67 105.23 <sup>5</sup>  | 49 509.76 <sup>5</sup>  | 33 757.21                           | 15 752.55 <sup>5</sup> | 82 947.70  | 925   | 152                    | 34                      | 118    | 1043  |                            |
| Wegenberg . . . . .        | 9 160.08  | 15 993.40               | 8 005.46                            | 7 992.94               | 17 153.02  | 81  | 33                     | 10                      | 23     | 104   |                            |
| Wanrooi . . . . .          | 27 218.82   | 25 356.31               | 16 096.05                           | 9 260.26               | 36 479.08  | 152   | 18                     | 12                      | 6      | 158   |                            |
| WASPIK . . . . .           | 25 499.64 <sup>5</sup>  | 21 337.83               | 15 451.31 <sup>5</sup>              | 5 886.48 <sup>5</sup>  | 31 386.13  | 264   | 52                     | 16                      | 36     | 300   |                            |
| WERKENDAM . . . . .        | 17 605.54 <sup>5</sup>  | 8 860.61                | 5 968.24                            | 2 892.37               | 20 497.91 <sup>5</sup>   | 508   | 47                     | 14                      | 33     | 541   |                            |
| Westerhoven . . . . .      | — 508.87  | "                       | "                                   | "                      | — 508.87   | 14  | "                      | 1                       | — 1    | 13  | Opgeheven<br>1 April 1886. |
| Wijk en Aalburg . . . . .  | 5 798.70  | 6 159.54                | 3 335.15                            | 2 824.30               | 8 623.09   | 174   | 25                     | 11                      | 14     | 188   |                            |
| WILLEMSTAD . . . . .       | 24 456.94 <sup>5</sup>  | 19 859.73 <sup>5</sup>  | 9 228.27                            | 10 631.46 <sup>5</sup> | 35 088.41  | 284   | 57                     | 15                      | 42     | 326   |                            |



| KANTOREN.                               | Saldo der inlagen en terugbetalingen op 31 Dec. 1895. | DIENSTJAAR 1895.      |                                    |                             | Saldo der inlagen en terugbetalingen op 31 Dec. 1896. | Aantal boekjes in omloop op 31 Dec. 1895. | DIENSTJAAR 1896.    |                      |        | Aantal boekjes in omloop op 31 Dec. 1896. | Aansmerkingen. |
|---|---|-----------------------|------------------------------------|-----------------------------|---|---|---------------------|----------------------|--------|---|----------------|
|   |   | Bedrag der inlagen.   | Bedrag der terugbetalingen.        | Saldo.                      |   |   | Uitgegeven boekjes. | Ingetrokken boekjes. | Saldo. |   |                |
| Wintelre . . . . .                      | f 777.64  | f 1 422.40            | f 236.70                           | f 1 185.70                  | f 1 063.34  | 18  | 9                   | 2                    | 7      | 25  |                |
| Woudrichem . . . . .                    | 53 207.93   | 29 902.90             | 20 849.09                          | 9 053.81                    | 62 261.74   | 507                                       | 21                  | 16                   | 5      | 512                                       |                |
| Wouw . . . . .                          | 38 940.04   | 20 768.68             | 19 746.63                          | 1 022.05                    | 39 062.00   | 274                                       | 60                  | 14                   | 46     | 320                                       |                |
| Zeeland . . . . .                       | 14 912.33   | 8 734.60              | 6 224.36                           | 2 510.24                    | 17 423.57   | 74  | 25                  | 5                    | 20     | 94  |                |
| Zeelst . . . . .                        | 15 046.59   | 17 174.28             | 9 866.58                           | 7 307.70                    | 22 354.29   | 134                                       | 34                  | 7                    | 27     | 161                                       |                |
| Zevenbergen . . . . .                   | 31 775.65 <sup>5</sup>                                | 32 814.96             | 21 314.62                          | 11 530.34                   | 43 305.99 <sup>5</sup>                                | 354                                       | 104                 | 17                   | 87     | 441                                       |                |
| Zevenbergschen hoek . . .               | 23 102.60   | 14 706.59             | 12 540.36                          | 2 166.23                    | 25 268.83   | 176                                       | 17                  | 13                   | 4      | 180                                       |                |
| Zon . . . . .                           | 26 311.16   | 26 466.28             | 19 351.39                          | 7 114.89                    | 33 426.05   | 222                                       | 46                  | 18                   | 28     | 250                                       |                |
| Zomerem . . . . .                       | 17 281.74   | 9 078.89              | 6 286.40                           | 2 792.49                    | 20 074.23   | 121                                       | 21                  | 5                    | 16     | 137                                       |                |
| Zundert . . . . .                       | 37 322.43 <sup>5</sup>                                | 19 928.63             | 13 039.93                          | 6 888.70                    | 44 211.13 <sup>5</sup>                                | 288                                       | 54                  | 13                   | 41     | 329                                       |                |
| Totaal . . . . .                        | f 6 061 821.40 <sup>5</sup>                           | f 3 922 469.01        | f 2 750 517.16 <sup>5</sup><br>(2) | f 1 185 951.82 <sup>5</sup> | f 7 227 773.23  | 57224                                     | 9661                | 2913                 | 6748   | 63972                                     |                |
| Hierbij gevoegd:                        |   |                       |                                    |                             |   |   |                     |                      |        |   |                |
| Bijgeschreven rente . . .               | 896 838.81  |                       |                                    | 187 711.13                  | 1 084 549.94  |   |                     |                      |        |   |                |
| Uitbetaalde „ . . . . .                 | (1) 30 965.46   |                       |                                    | 4 981.47                    | 35 946.93   |   |                     |                      |        |   |                |
| Verschuldigd aan de inleggers . . . . . | f 6 989 625.67 <sup>5</sup>                           |                       |                                    | f 1 358 644.42 <sup>5</sup> | f 8 348 270.10  |   |                     |                      |        |   |                |
| <b>Gelderland.</b>                      |   |                       |                                    |                             |   |   |                     |                      |        |   |                |
| Aalst . . . . .                         | f 4 356.29  | f 3 705.87            | f 1 318.30                         | f 2 447.57                  | f 6 803.86  | 51  | 6                   | 4                    | 2      | 53  |                |
| AALTEN . . . . .                        | 87 197.05   | 68 982.32             | 51 126.44                          | 17 855.88                   | 105 052.03  | 860                                       | 165                 | 25                   | 140    | 1000                                      |                |
| Afferden . . . . .                      | 8 023.89  | 6 550.97 <sup>5</sup> | 2 752.50                           | 3 798.47 <sup>5</sup>       | 11 822.36 <sup>5</sup>                                | 88  | 17                  | 5                    | 12     | 100                                       |                |
| Akkooi . . . . .                        | 795.25  | 405.30                | 555.82                             | — 150.52                    | 644.73  | 33  | 3                   | 1                    | 2      | 35  |                |
| Alfen . . . . .                         | 10 735.40   | 9 842.79              | 7 496.60                           | 2 346.19                    | 13 081.68   | 131                                       | 11                  | 5                    | 6      | 137                                       |                |
| Ammersooi . . . . .                     | 25 790.67   | 9 222.79              | 8 534.51                           | 688.28                      | 26 478.95   | 239                                       | 27                  | 4                    | 23     | 262                                       |                |
| Andelst . . . . .                       | 7 129.07  | 6 524.14              | 2 855.24                           | 3 668.96                    | 10 797.97   | 128                                       | 17                  | 7                    | 10     | 138                                       |                |
| Angeren . . . . .                       | 14 121.10 <sup>5</sup>                                | 4 496.14 <sup>5</sup> | 7 297.83                           | — 2 801.68 <sup>5</sup>     | 11 319.42   | 240                                       | 13                  | 12                   | 1      | 241                                       |                |
| Angerloo . . . . .                      | — 1 451.95  | 92.15                 | 7.50                               | 84.65                       | — 1 067.30  | „   | 2                   | „                    | 2      | 2   |                |
| APELDOORN . . . . .                     | 114 161.66  | 89 870.52             | 74 781.30                          | 15 089.22                   | 129 250.88  | 2085                                      | 348                 | 115                  | 233    | 2318                                      |                |
| Appelteren . . . . .                    | 9 938.65 <sup>5</sup>                                 | 6 729.88 <sup>5</sup> | 3 643.95                           | 3 085.93 <sup>5</sup>       | 13 024.59   | 145                                       | 6                   | 8                    | —      | 143                                       |                |

(1) Onder „uitbetaalde rente” is te verstaan: de rente, welke, bij volledige afbetaling van boekjes, gedurende het loopende jaar, aan het saldo dier boekjes werd toegevoegd.

(2) Hieronder is begrepen een bedrag van f 2 956.68 wegens aankoop van Nationale Schuld.

| KANTOREN.                                       | Saldo der inlagen en terugbetalingen op 31 Dec. 1895. | DIENSTJAAR 1896.       |                             |                          | Saldo der inlagen en terugbetalingen op 31 Dec. 1896. | Aantal boekjes in omloop op 31 Dec. 1895. | DIENSTJAAR 1896.    |                      |        |      | Aantal boekjes in omloop op 31 Dec. 1896. | Aanmerkingen. |
|---|---|------------------------|-----------------------------|--------------------------|---|---|---------------------|----------------------|--------|------|---|---------------|
|   |   | Bedrag der inlagen.    | Bedrag der terugbetalingen. | Saldo.                   |   |   | Uitgegeven boekjes. | Ingetrokken boekjes. | Saldo. |      |   |               |
| ARNHEM . . . . .                                | f 226 920.82 <sup>s</sup>                             | f 194 695.10           | f 169 045.41 <sup>s</sup>   | f 25 649.68 <sup>s</sup> | f 259 579.51  | 3417                                      | 663                 | 294                  | 369    | 3786 |   |               |
| „ Bijk. Driekoningen-<br>dwaarsstraat . . . . . | 63 874.38   | 59 740.14              | 40 027.29 <sup>s</sup>      | 13 712.84 <sup>s</sup>   | 77 587.22 <sup>s</sup>                                | 873                                       | 191                 | 67                   | 124    | 997  |   |               |
| „ „ Spoorwegstation . . . . .                   | 50 468.81 <sup>s</sup>                                | 48 613.09              | 11 369.96                   | 7 243.13                 | 57 711.94 <sup>s</sup>                                | 348                                       | 46                  | 14                   | 32     | 380  |   |               |
| BARNEVELD . . . . .                             | 867.68 <sup>s</sup>                                   | 6 759.95 <sup>s</sup>  | 5 174.85                    | 1 588.10 <sup>s</sup>    | 2 455.79  | 111                                       | 30                  | 6                    | 24     | 135  |   |               |
| Batenburg . . . . .                             | 2 826.54 <sup>s</sup>                                 | 10 446.68              | 6 064.93                    | 4 381.75                 | 7 208.29 <sup>s</sup>                                 | 87  | 11                  | 6                    | 5      | 92   |   |               |
| Beek bij Nijmegen . . . . .                     | 11 123.57   | 6 512.48               | 3 347.06                    | 3 165.42                 | 14 288.99   | 199                                       | 22                  | 6                    | 16     | 215  |   |               |
| „ „ Zevenaar . . . . .                          | „   | 119.36                 | 974.59                      | — 855.23                 | — 855.23  | „   | 8                   | „                    | 8      | 8    |   |               |
| Beesd . . . . .                                 | 9 306.48  | 5 337.80               | 5 526.13                    | — 188.33                 | 9 118.15  | 78  | 9                   | 5                    | 4      | 82   |   |               |
| Bekbergen . . . . .                             | 13 650.32 <sup>s</sup>                                | 11 890.28              | 7 219.27                    | 4 671.01                 | 18 330.33 <sup>s</sup>                                | 185                                       | 35                  | 13                   | 22     | 207  |   |               |
| Bemmel . . . . .                                | 37 394.03 <sup>s</sup>                                | 18 651.39 <sup>s</sup> | 14 125.22 <sup>s</sup>      | 4 526.17                 | 41 920.20 <sup>s</sup>                                | 686                                       | 38                  | 20                   | 18     | 704  |   |               |
| Bennekom . . . . .                              | 2 011.42  | 2 215.05               | 2 246.47                    | — 31.42                  | 1 980.00  | 83  | 18                  | 9                    | 9      | 92   |   |               |
| Bergharen . . . . .                             | 17 519.36   | 13 964.36              | 9 404.36                    | 4 560.00                 | 22 079.36   | 119                                       | 10                  | 4                    | 6      | 125  |   |               |
| Beuningen . . . . .                             | 12 531.66 <sup>s</sup>                                | 15 810.34              | 12 225.05                   | 3 585.29                 | 16 116.95 <sup>s</sup>                                | 49  | 25                  | 8                    | 17     | 66   |   |               |
| Beusichem . . . . .                             | 7 933.38  | 7 611.05               | 1 484.50                    | 6 126.55                 | 14 059.93   | 119                                       | 21                  | „                    | 21     | 140  |   |               |
| BORKELOO . . . . .                              | 15 358.74   | 16 083.23 <sup>s</sup> | 11 112.37 <sup>s</sup>      | 4 970.86                 | 20 329.60   | 194                                       | 49                  | 11                   | 38     | 232  |   |               |
| Brakel . . . . .                                | 1 010.80  | 529.45                 | 1 039.10                    | — 509.65                 | 510.15  | 39  | 8                   | „                    | 8      | 47   |   |               |
| Breedvoort . . . . .                            | 12 624.80 <sup>s</sup>                                | 8 731.45               | 4 287.25                    | 4 444.20                 | 17 069.00 <sup>s</sup>                                | 119                                       | 26                  | 7                    | 19     | 138  |   |               |
| Bruchem . . . . .                               | „   | 1 797.50               | 27.47                       | 1 770.03                 | 1 770.03  | 1   | 8                   | „                    | 8      | 9    |   |               |
| BRUMMEN . . . . .                               | 86 695.10 <sup>s</sup>                                | 73 653.33 <sup>s</sup> | 59 890.53                   | 13 762.80 <sup>s</sup>   | 100 457.91  | 1230                                      | 207                 | 63                   | 144    | 1374 |   |               |
| Buren . . . . .                                 | 1 143.70  | 2 186.05               | 1 911.07                    | 274.98                   | 1 418.68  | 43  | 5                   | 2                    | 3      | 46   |   |               |
| Buurmalsen . . . . .                            | 3 749.79  | 1 489.05               | 584.25                      | 904.80                   | 4 654.59  | 55  | 3                   | 2                    | 1      | 56   |   |               |
| CULENBORG . . . . .                             | 103 568.56  | 76 536.25 <sup>s</sup> | 54 575.40                   | 21 960.85 <sup>s</sup>   | 125 529.41 <sup>s</sup>                               | 1287                                      | 170                 | 27                   | 143    | 1430 |   |               |
| Dalem . . . . .                                 | 4 135.59  | 2 031.00               | 1 763.45                    | 267.55                   | 4 403.14  | 68  | 7                   | 3                    | 4      | 72   |   |               |
| Deil . . . . .                                  | 6 278.34  | 4 196.12 <sup>s</sup>  | 1 496.41                    | 2 699.71 <sup>s</sup>    | 8 978.05 <sup>s</sup>                                 | 91  | 15                  | 6                    | 9      | 100  |   |               |
| Didam . . . . .                                 | 36 785.77 <sup>s</sup>                                | 28 200.03 <sup>s</sup> | 26 737.26                   | 1 471.77 <sup>s</sup>    | 38 257.55   | 298                                       | 58                  | 21                   | 37     | 335  |   |               |
| DIJREN . . . . .                                | 83 598.74   | 53 512.91              | 34 812.59                   | 18 700.32                | 102 299.06  | 685                                       | 163                 | 38                   | 125    | 810  |   |               |
| Dinkspoor . . . . .                             | 40 779.69   | 25 596.01 <sup>s</sup> | 20 454.81                   | 5 141.20 <sup>s</sup>    | 45 020.89 <sup>s</sup>                                | 412                                       | 50                  | 21                   | 29     | 441  |   |               |
| Dodewaard . . . . .                             | 3 473.49  | 815.15                 | 1 719.67                    | — 904.52                 | 2 568.97  | 28  | 7                   | 4                    | 3      | 31   |   |               |
| DOESBURG . . . . .                              | 52 003.32 <sup>s</sup>                                | 38 799.21              | 22 628.32                   | 16 170.80                | 68 174.21 <sup>s</sup>                                | 619                                       | 114                 | 28                   | 86     | 705  |   |               |
| Doetinchem . . . . .                            | 57 601.93 <sup>s</sup>                                | 46 334.27              | 35 141.96 <sup>s</sup>      | 11 192.30 <sup>s</sup>   | 68 794.24   | 885                                       | 160                 | 33                   | 127    | 1012 |   |               |

| KANTOREN.             | Saldo der inlagen en terugbetalingen op 31 Dec. 1895. | DIENSTJAAR 1896.       |                             |                       | Saldo der inlagen en terugbetalingen op 31 Dec. 1896. | Aantal boekjes in omloop op 31 Dec. 1895. | DIENSTJAAR 1896.    |                      |        | Aantal boekjes in omloop op 31 Dec. 1896. | Aanmerkingen.              |
|-----------------------|---|------------------------|-----------------------------|-----------------------|---|---|---------------------|----------------------|--------|---|----------------------------|
|                       |   | Bedrag der inlagen.    | Bedrag der terugbetalingen. | Saldo.                |   |   | Uitgegeven boekjes. | Ingetrokken boekjes. | Saldo. |   |                            |
| Dorenburg . . . . .   | f 15 934.85   | f 9 137.31             | f 7 013.82                  | f 2 123.30            | f 18 058.24   | 326                                       | 19                  | 10                   | 9      | 335                                       |                            |
| Drempt . . . . .      | 201.42  | 1 269.32               | 415.30                      | 854.02                | 1 055.44  | 6   | 8                   | "                    | 8      | 14  |                            |
| Dreumel . . . . .     | 20 045.05 <sup>5</sup>                                | 9 456.14               | 6 840.75                    | 2 615.39              | 22 660.44 <sup>5</sup>                                | 108                                       | 19                  | 9                    | 10     | 118                                       |                            |
| Driel . . . . .       | 8 785.92  | 2 729.35 <sup>5</sup>  | 1 552.68                    | 1 176.67 <sup>5</sup> | 9 962.59 <sup>5</sup>                                 | 84  | 8                   | 4                    | 4      | 88  |                            |
| Drumt . . . . .       | "   | "                      | "                           | "                     | "   | "   | "                   | "                    | "      | "   | Opgeheven<br>16 Jan. 1897. |
| DRUTEN . . . . .      | 47 307.21   | 25 225.61              | 17 631.47                   | 7 594.14              | 54 901.35   | 398                                       | 37                  | 23                   | 14     | 412                                       |                            |
| Duiven . . . . .      | 6 978.37  | 5 762.00               | 3 760.41                    | 2 001.59              | 8 979.96  | 128                                       | 27                  | 3                    | 24     | 152                                       |                            |
| Echteld. . . . .      | 300.14 <sup>5</sup>                                   | 49.88                  | "                           | 49.88                 | 350.02 <sup>5</sup>                                   | 26  | "                   | "                    | "      | 26  |                            |
| EDD. . . . .          | 17 543.33   | 14 949.65              | 9 268.21                    | 5 681.44              | 23 224.77   | 227                                       | 50                  | 17                   | 33     | 260                                       |                            |
| Eerbeek . . . . .     | 10 529.39 <sup>5</sup>                                | 5 777.40               | 2 307.54                    | 3 409.86              | 13 939.25 <sup>5</sup>                                | 160                                       | 20                  | 4                    | 16     | 176                                       |                            |
| EIBERGEN . . . . .    | 7 528.57 <sup>5</sup>                                 | 3 708.42 <sup>5</sup>  | 4 819.59                    | 1 111.10 <sup>5</sup> | 6 417.41  | 160                                       | 28                  | 10                   | 18     | 178                                       |                            |
| Ek en Wiel. . . . .   | 1 428.22  | 814.82                 | 628.61                      | 186.21                | 1 614.43  | 42  | 7                   | 1                    | 6      | 48  |                            |
| ELBURG . . . . .      | 17 792.58   | 11 553.57              | 7 336.74                    | 4 216.83              | 21 919.41   | 206                                       | 48                  | 10                   | 38     | 246                                       |                            |
| Ellecom . . . . .     | 15 676.31   | 6 875.39               | 6 694.62                    | 183.77                | 15 860.08   | 128                                       | 15                  | 13                   | 2      | 130                                       |                            |
| Elspeet. . . . .      | 10 805.01   | 4 459.27               | 3 245.69 <sup>5</sup>       | 1 213.57 <sup>5</sup> | 12 018.58 <sup>5</sup>                                | 79  | 12                  | 5                    | 7      | 86  |                            |
| ELST . . . . .        | 26 830.73   | 19 979.95 <sup>5</sup> | 10 935.51                   | 9 044.44 <sup>5</sup> | 35 875.17 <sup>5</sup>                                | 318                                       | 62                  | 32                   | 30     | 348                                       |                            |
| Easpik . . . . .      | — 197.45  | "                      | "                           | "                     | — 197.45  | 4   | "                   | "                    | "      | 4   | Opgeheven<br>1 Sept. 1894  |
| EPD. . . . .          | 17 274.01   | 10 346.19              | 7 757.90                    | 2 588.29              | 19 862.30   | 269                                       | 46                  | 9                    | 37     | 306                                       |                            |
| Ermelo. . . . .       | 1 730.22  | 4 910.89               | 3 166.01                    | 1 734.88              | 3 475.10  | 53  | 12                  | 5                    | 7      | 60  |                            |
| Est . . . . .         | 14.00   | "                      | "                           | "                     | 14.00   | 1   | "                   | "                    | "      | 1   | Opgeheven<br>1 Juni 1894   |
| Elten . . . . .       | 17 744.50   | 12 459.69              | 9 126.30                    | 3 333.39              | 21 077.89   | 147                                       | 24                  | 4                    | 20     | 167                                       |                            |
| Gaanderen . . . . .   | — 471.25  | "                      | "                           | "                     | — 471.25  | 4   | "                   | "                    | "      | 4   | Opgeheven<br>16 Oct. 1894  |
| Gameren . . . . .     | 430.98  | 184.50                 | 372.08                      | — 187.58              | 243.40  | 7   | 5                   | 3                    | 2      | 9   |                            |
| Geesteren . . . . .   | 18.24   | 127.50                 | 62.31                       | 65.19                 | 83.43   | 15  | 3                   | 1                    | 2      | 17  |                            |
| Geldermalsen. . . . . | 21 055.03   | 8 898.20               | 5 519.83                    | 3 378.97              | 24 433.40   | 123                                       | 29                  | 6                    | 23     | 146                                       |                            |
| Gellikum . . . . .    | 242.24  | "                      | "                           | "                     | 242.24  | 5   | "                   | "                    | "      | 5   | Opgeheven<br>1 Dec. 1894   |
| Gendringen . . . . .  | 36 435.51 <sup>5</sup>                                | 25 185.73              | 18 448.42                   | 6 737.31              | 43 172.82 <sup>5</sup>                                | 365                                       | 61                  | 21                   | 40     | 405                                       |                            |
| Gent. . . . .         | 21 287.74 <sup>5</sup>                                | 11 905.22 <sup>5</sup> | 8 690.82 <sup>5</sup>       | 3 214.40              | 24 502.14 <sup>5</sup>                                | 232                                       | 17                  | 2                    | 15     | 247                                       |                            |
| Giesbeek . . . . .    | 13 130.64 <sup>5</sup>                                | 5 469.51               | 2 682.87                    | 2 786.64              | 15 926.28 <sup>5</sup>                                | 289                                       | 17                  | 3                    | 14     | 303                                       |                            |
| Gorsel . . . . .      | 20 155.70 <sup>5</sup>                                | 10 188.49              | 5 229.28                    | 4 959.21              | 25 114.91 <sup>5</sup>                                | 221                                       | 29                  | 10                   | 19     | 240                                       |                            |
| GRONLOO . . . . .     | 24 370.98   | 14 782.51              | 11 948.27                   | 2 834.24              | 27 205.22   | 329                                       | 72                  | 9                    | 63     | 392                                       |                            |

| KANTOREN.                 | Saldo<br>der inlagen<br>en terug-<br>betalingen<br>op<br>31 Dec. 1895. | DIENSTJAAR 1896.       |                                     |                         | Saldo<br>der inlagen<br>en terug-<br>betalingen<br>op<br>31 Dec. 1896. | Aantal boekjes in om-<br>loop op 31 Dec.<br>1895. | DIENSTJAAR 1896.       |                         |        | Aantal boekjes in om-<br>loop op 31 Dec.<br>1896. | Aanmerkingen.              |
|---------------------------|--|------------------------|-------------------------------------|-------------------------|--|---|------------------------|-------------------------|--------|---|----------------------------|
|                           |  | Bedrag<br>der inlagen. | Bedrag der<br>terug-<br>betalingen. | Saldo.                  |  |   | Uitgegeven<br>boekjes. | Ingetrokken<br>boekjes. | Saldo. |   |                            |
|                           |  |                        |                                     |                         |  |   |                        |                         |        |   |                            |
| Groesbeek. . . . .        | f 27 335.27  | f 25 458.57            | f 19 027.46                         | f 6 431.11              | f 33 766.38  | 177   | 38                     | 7                       | 31     | 208   |                            |
| Groesen . . . . .         | 4 081.57   | "                      | "                                   | "                       | 4 081.57   | 16  | "                      | 1                       | - 1    | 15  | Opgeheven<br>1 Oct. 1887.  |
| Haaften . . . . .         | 724.91   | 2 174.93               | 645.71                              | 1 529.22                | 2 254.13   | 24  | 101                    | 9                       | 92     | 116   |                            |
| HARDERWIJK . . . . .      | 73 070.93  | 36 457.24 <sup>5</sup> | 24 623.59                           | 11 833.65 <sup>5</sup>  | 84 904.58 <sup>5</sup>   | 875   | 95                     | 25                      | 70     | 945   |                            |
| HATTEM . . . . .          | 13 843.49  | 7 168.62               | 4 146.02                            | 3 022.60                | 16 866.09  | 131   | 64                     | 7                       | 57     | 188   |                            |
| Hedel . . . . .           | 2 089.39   | 4 327.54               | 3 537.06                            | 790.38                  | 2 870.77   | 52  | 23                     | "                       | 23     | 75  |                            |
| Heesum . . . . .          | 1 635.71 <sup>5</sup>  | 5 256.06               | 3 270.63                            | 1 976.43                | 3 612.14 <sup>5</sup>  | 30  | 19                     | 2                       | 17     | 47  |                            |
| Heerde. . . . .           | 11 206.24  | 7 355.40               | 6 488.51                            | 866.89                  | 12 073.13  | 150   | 17                     | 16                      | 1      | 151   |                            |
| Hees. . . . .             | 3 214.24   | 6 893.43 <sup>5</sup>  | 8 683.50                            | - 1 790.06 <sup>5</sup> | 1 424.17 <sup>5</sup>  | 105   | 30                     | 6                       | 24     | 120   |                            |
| Hemmen . . . . .          | 4 742.10 <sup>5</sup>  | 1 275.13               | 640.12                              | 635.01                  | 5 377 11 <sup>5</sup>  | 54  | 2                      | 5                       | - 3    | 51  |                            |
| Hengelo . . . . .         | 24 225 20  | 22 599.50              | 8 310.70                            | 14 279.80               | 38 505.00  | 271   | 84                     | 13                      | 71     | 342   |                            |
| 's Herenberg. . . . .     | 36 976.55  | 36 021.44 <sup>5</sup> | 24 062.58                           | 11 058.86 <sup>5</sup>  | 48 935.41 <sup>5</sup>   | 742   | 125                    | 13                      | 112    | 854   |                            |
| Herveld . . . . .         | 15 435.73  | 7 466.25               | 6 370.53                            | 1 095.72                | 16 531.45  | 96  | 8                      | 4                       | 4      | 100   |                            |
| Herwarden . . . . .       | 5 048.03 <sup>5</sup>  | 2 319.19               | 808.38                              | 1 510.81                | 6 558.84 <sup>5</sup>  | 58  | 24                     | 5                       | 19     | 77  |                            |
| Herwen . . . . .          | 22 688.60  | 15 505.75              | 9 441.00                            | 6 124.75                | 28 813.35  | 188   | 22                     | 7                       | 15     | 203   |                            |
| Herwijnen. . . . .        | 17 102.17  | 5 217.89               | 3 720.42                            | 1 497.47                | 18 599.64  | 147   | 17                     | 9                       | 8      | 155   |                            |
| Heteren . . . . .         | 4 477.22   | 2 862.74               | 625.87 <sup>5</sup>                 | 2 236.86 <sup>5</sup>   | 6 714.08 <sup>5</sup>  | 59  | 21                     | 5                       | 16     | 75  |                            |
| Hoewelaken . . . . .      | 2 146.31   | 2 433.75               | 3 039.46                            | - 605.71                | 1 540.60   | 45  | 13                     | 1                       | 12     | 57  |                            |
| Holterhoek . . . . .      | 749.35   | "                      | "                                   | "                       | 749.35   | 2   | "                      | "                       | "      | 2   | Opgeheven<br>1 Maart 1888. |
| Horsen. . . . .           | 8 034.10   | 5 742.44               | 5 340.15                            | 402.29                  | 8 436.39   | 76  | 8                      | 3                       | 5      | 81  |                            |
| HUISEN . . . . .          | 16 774.22  | 14 321.40 <sup>5</sup> | 10 115.68                           | 4 205.72 <sup>5</sup>   | 20 979.94 <sup>5</sup>   | 222   | 32                     | 14                      | 18     | 240   |                            |
| Hurwenen. . . . .         | 3 487.85   | 1 370.99               | 1 111.30                            | 259.69                  | 3 747.54   | 60  | 9                      | 4                       | 5      | 65  |                            |
| IJzendoorn . . . . .      | - 3.42   | "                      | "                                   | "                       | - 3.42   | 1   | "                      | "                       | "      | 1   |                            |
| Ingen . . . . .           | 773.95   | 162.00                 | 29.32                               | 132.68                  | 906.63   | 12  | "                      | "                       | "      | 12  |                            |
| Keppel. . . . .           | 13 140.85  | 4 457.31               | 3 473.51                            | 1 283.80                | 14 424.65  | 86  | 16                     | 5                       | 11     | 97  |                            |
| Kerk-Avezate . . . . .    | 139.80   | 476.25                 | 300.00                              | 176.25                  | 316.05   | 23  | 1                      | "                       | 1      | 24  |                            |
| Kerk-Driel . . . . .      | 19 318.45  | 14 350.00              | 10 706.64                           | 3 643.36                | 22 961.81  | 177   | 51                     | 12                      | 39     | 216   |                            |
| Kesteren . . . . .        | 3 134.09   | 1 310.05               | 773.03                              | 537.02                  | 3 671.11   | 45  | 2                      | "                       | 2      | 47  |                            |
| Klein-Dochteren . . . . . | "  | "                      | "                                   | "                       | "  | "   | "                      | "                       | "      | "   | Opgeheven<br>4 Sept. 1891. |
| Laag Soeren. . . . .      | 6 950.11 <sup>5</sup>  | 2 827.54               | 2 241.64                            | 585.90                  | 7 536.01 <sup>5</sup>  | 70  | 7                      | 2                       | 5      | 75  |                            |

| KANTOREN.                      | Saldo<br>der inlagen<br>en terug-<br>betalingen<br>op<br>31 Dec. 1895. | DIENSTJAAR 1896.       |                                     |                        | Saldo<br>der inlagen<br>en terug-<br>betalingen<br>op<br>31 Dec. 1896. | Aantal boekjes in om-<br>loop op 31 Dec.<br>1895. | DIENSTJAAR 1896.       |                         |        | Aantal boekjes in om-<br>loop op 31 Dec.<br>1896. | Aanmerkingen.               |
|--------------------------------|--|------------------------|-------------------------------------|------------------------|--|---|------------------------|-------------------------|--------|---|-----------------------------|
|                                |  | Bedrag<br>der inlagen. | Bedrag der<br>terug-<br>betalingen. | Saldo.                 |  |   | Uitgegeven<br>boekjes. | Ingetrokken<br>boekjes. | Saldo. |   |                             |
| Laren . . . . .                | f 6 376.49 <sup>5</sup>  | f 2 505.00             | f 3 050.00                          | f — 455.00             | f 5 924.49 <sup>5</sup>  | 72  | 7                      | "                       | 7      | 79  |                             |
| Leeuwen . . . . .              | 33 420.97  | 18 765.65              | 12 632.30                           | 6 133.35               | 39 554.32  | 210   | 42                     | 24                      | 18     | 228   |                             |
| Lent. . . . .                  | 17 338.31 <sup>5</sup>   | 8 158.42               | 6 701.23                            | 1 457.19               | 18 795.50 <sup>5</sup>   | 110   | 9                      | 2                       | 7      | 117   |                             |
| LICHTENVOORDE . . . . .        | 24 934.60 <sup>5</sup>   | 23 850.39              | 10 347.05 <sup>5</sup>              | 13 503.33 <sup>5</sup> | 38 434.04  | 224   | 88                     | 7                       | 81     | 305   |                             |
| Lienden . . . . .              | 7 947.83   | 5 968.35               | 5 046.82                            | 921.53                 | 8 809.36   | 106   | 20                     | 9                       | 20     | 126   |                             |
| LOBIT . . . . .                | 29 829.84 <sup>5</sup>   | 23 656.89              | 14 836.29                           | 8 820.60               | 38 650.44 <sup>5</sup>   | 305   | 45                     | 12                      | 33     | 338   |                             |
| LOCHEM . . . . .               | 23 001.55  | 19 303.11 <sup>5</sup> | 16 612.38 <sup>3</sup>              | 2 690.73               | 25 692.28  | 419   | 95                     | 19                      | 76     | 405   |                             |
| Loenen . . . . .               | 10 670.95  | 6 823.01               | 4 458.43                            | 2 364.58               | 13 035.53  | 102   | 26                     | 8                       | 18     | 120   |                             |
| Lunteren . . . . .             | 6 423.55 <sup>5</sup>  | 9 429.71               | 7 486.90                            | 1 942.81               | 8 366.36 <sup>5</sup>  | 95  | 10                     | 7                       | 3      | 98  |                             |
| Maasbommel . . . . .           | 11 714.81  | 9 199.84               | 10 942.42                           | — 1 742.58             | 9 972.23   | 60  | 16                     | 1                       | 15     | 75  |                             |
| Maurik . . . . .               | 7 324.79 <sup>5</sup>  | 11 232.20 <sup>5</sup> | 9 910.39 <sup>5</sup>               | 2 221.81               | 9 546.60 <sup>5</sup>  | 222   | 65                     | 14                      | 54     | 273   |                             |
| Millingen . . . . .            | 46 246.69  | 17 703.78              | 9 800.62                            | 7 903.16               | 54 142.85  | 213   | 50                     | 10                      | 31     | 244   |                             |
| Neede . . . . .                | 15 853.04  | 10 689.47              | 8 742.55                            | 1 946.92               | 17 799.96  | 227   | 37                     | 9                       | 28     | 255   |                             |
| Nederhemert . . . . .          | 299.40   | "                      | "                                   | "                      | 299.40   | 5   | "                      | "                       | "      | 5   | Opgesheven<br>1 Febr. 1898. |
| Netterden . . . . .            | 11 752.92  | 5 020.85               | 2 158.79                            | 2 864.06               | 14 616.98  | 73  | 13                     | "                       | 13     | 86  |                             |
| Nieuwaal . . . . .             | 487.11   | "                      | "                                   | "                      | 487.11   | 11  | "                      | "                       | "      | 11  | Opgesheven<br>1 April 1898. |
| NIJKERK . . . . .              | 47 076.25  | 52 103.22              | 36 898.24                           | 15 204.98              | 62 281.23  | 593   | 67                     | 21                      | 46     | 639   |                             |
| NIJMEGEN . . . . .             | 795 757.37 <sup>5</sup>  | 578 532.33             | 398 069.21                          | 180 463.12             | 976 220.40 <sup>5</sup>  | 9579  | 1558                   | 388                     | 1170   | 10749   |                             |
| " bijk. station . . . . .      | 2 875.38 <sup>5</sup>  | 17 296.41 <sup>5</sup> | 15 362.80                           | 1 933.61 <sup>5</sup>  | 4 809.00   | 13  | 46                     | 2                       | 44     | 57  |                             |
| Nunspeet . . . . .             | 1 302.79   | 3 040.62               | 2 148.53                            | 892.09                 | 2 194.88   | 36  | 7                      | "                       | 7      | 43  |                             |
| Ochten . . . . .               | 3 666.33   | 951.00                 | 342.11                              | 608.89                 | 4 275.22   | 53  | 4                      | 4                       | "      | 53  |                             |
| Oldebroek . . . . .            | 3 701.65 <sup>5</sup>  | 4 582.50               | 2 590.04 <sup>5</sup>               | 1 992.45 <sup>5</sup>  | 5 694.11   | 59  | 7                      | 3                       | 4      | 63  |                             |
| Ommeren . . . . .              | 85.68  | 0.25                   | "                                   | 0.25                   | 85.93  | 3   | 1                      | "                       | 1      | 4   |                             |
| OOSTERBEEK . . . . .           | 49 811.69 <sup>5</sup>   | 34 109.11              | 20 340.79                           | 13 768.32              | 63 580.04 <sup>5</sup>   | 713   | 101                    | 25                      | 76     | 789   |                             |
| Ophemert . . . . .             | 770.23   | 757.50                 | 264.26                              | 493.24                 | 1 263.47   | 26  | 5                      | "                       | 5      | 31  |                             |
| Opheusden . . . . .            | — 444.75   | 1 331.00               | 195.21                              | 1 135.79               | 691.04   | 17  | 7                      | 1                       | 6      | 23  |                             |
| Op-IJnen . . . . .             | 13 943.94 <sup>5</sup>   | 7 008.63 <sup>5</sup>  | 4 583.14 <sup>5</sup>               | 2 425.49               | 16 369.13 <sup>5</sup>   | 91  | 12                     | 4                       | 8      | 99  |                             |
| Overasselt . . . . .           | 15 378.45  | 16 487.50              | 18 174.89                           | — 1 687.39             | 13 691.06  | 225   | 23                     | 10                      | 13     | 238   |                             |
| Pannerden . . . . .            | 12 540.90 <sup>5</sup>   | 6 842.33               | 3 675.13 <sup>5</sup>               | 3 167.19 <sup>5</sup>  | 15 708.10  | 96  | 18                     | 4                       | 14     | 110   |                             |
| Putten aan de Veluwe . . . . . | 11 913.59  | 4 601.75               | 3 076.21                            | 1 525.54               | 13 439.13  | 137   | 27                     | 9                       | 18     | 155   |                             |

| KANTOREN.              | Saldo der inlagen en terugbetalingen op 31 Dec. 1895. | DIENSTJAAR 1896.       |                             |                       | Saldo der inlagen en terugbetalingen op 31 Dec. 1896. | Aantal boekjes in omloop op 31 Dec. 1895. | DIENSTJAAR 1896.    |                      |        | Aantal boekjes in omloop op 31 Dec. 1896. | Aanmerkingen. |
|------------------------|---|------------------------|-----------------------------|-----------------------|---|---|---------------------|----------------------|--------|---|---------------|
|                        |   | Bedrag der inlagen.    | Bedrag der terugbetalingen. | Saldo.                |   |   | Uitgegeven boekjes. | Ingetrokken boekjes. | Saldo. |   |               |
| Randwijk . . . . .     | f 3 339.39  | f 4 667.10             | f 1 059.90                  | f 607.20              | f 3 946.59  | 83  | 3                   | 6                    | - 3    | 80  |               |
| Ravenswaai . . . . .   | — 398.49  | "                      | "                           | "                     | — 398.49  | 1   | "                   | "                    | "      | 1   |               |
| Rede . . . . .         | 12 781.27 <sup>5</sup>                                | 8 065.55               | 7 216.02                    | 849.53                | 13 630.80 <sup>5</sup>                                | 169                                       | 56                  | 11                   | 45     | 214                                       |               |
| RENKUM . . . . .       | 50 888.51   | 20 652.33 <sup>5</sup> | 19 931.72 <sup>5</sup>      | 720.61                | 51 609.12   | 581                                       | 49                  | 29                   | 20     | 601                                       |               |
| Rossem. . . . .        | 7 817.44 <sup>5</sup>                                 | 6 646.48               | 4 453.70                    | 2 192.78              | 10 010.92 <sup>5</sup>                                | 131                                       | 33                  | 6                    | 17     | 148                                       |               |
| Rumt . . . . .         | 1 867.76  | 1 907.30               | 375.79                      | 1 531.51              | 3 399.27  | 39  | 10                  | "                    | 10     | 49  |               |
| Ruurloo . . . . .      | 49 333.92 <sup>5</sup>                                | 10 588.40              | 5 508.18                    | 5 080.22              | 24 414.15 <sup>5</sup>                                | 267                                       | 48                  | 9                    | 39     | 306                                       |               |
| Saherpenzeel . . . . . | 1 528.60  | 1 551.53               | 904.58                      | 646.95                | 2 175.55  | 4   | 8                   | 2                    | 6      | 10  |               |
| Silvolde . . . . .     | 16 017.37 <sup>5</sup>                                | 16 425.29              | 13 062.36 <sup>5</sup>      | 3 362.92 <sup>5</sup> | 19 380.30   | 193                                       | 30                  | 4                    | 26     | 219                                       |               |
| Slijk-Ewijk . . . . .  | 8 364.65  | 3 561.42               | 2 941.25                    | 620.17                | 8 984.82  | 44  | 12                  | 2                    | 10     | 54  |               |
| Steeg (de). . . . .    | 11 058.04   | 6 652.12 <sup>5</sup>  | 4 664.06                    | 1 988.06 <sup>5</sup> | 13 046.10 <sup>5</sup>                                | 77  | 13                  | 7                    | 6      | 83  |               |
| Steenderen . . . . .   | 48 878.14   | 27 487.38 <sup>5</sup> | 18 474.80                   | 9 012.58 <sup>5</sup> | 57 890.72 <sup>5</sup>                                | 395                                       | 69                  | 21                   | 48     | 443                                       |               |
| TERBORG . . . . .      | 21 824.32   | 15 589.80              | 12 601.19                   | 2 988.61              | 24 809.93   | 273                                       | 38                  | 13                   | 25     | 298                                       |               |
| Terwolde . . . . .     | 916.21  | 1 268.00               | 386.31                      | 881.69                | 1 797.90  | 46  | 8                   | 1                    | 7      | 53  |               |
| TIEL . . . . .         | 84 293.38 <sup>5</sup>                                | 61 551.39 <sup>5</sup> | 50 704.35 <sup>5</sup>      | 10 859.04             | 95 143.42 <sup>5</sup>                                | 1170                                      | 214                 | 67                   | 147    | 1317                                      |               |
| Tricht . . . . .       | 11 023.50 <sup>5</sup>                                | 3 638.04               | 1 914.03                    | 1 724.01              | 12 747.51 <sup>5</sup>                                | 98  | 13                  | "                    | 13     | 111                                       |               |
| Tuil . . . . .         | 0.84  | "                      | "                           | "                     | 0.84  | 2   | "                   | "                    | "      | 2   |               |
| Twelloo . . . . .      | 9 621.27 <sup>5</sup>                                 | 12 009.78              | 7 324.27                    | 4 685.51              | 14 306.78 <sup>5</sup>                                | 172                                       | 27                  | 6                    | 21     | 193                                       |               |
| Ubbergen. . . . .      | 6 493.37  | 8 353.18               | 6 401.83                    | 1 951.35              | 8 444.72  | 107                                       | 16                  | 2                    | 14     | 121                                       |               |
| Ulf . . . . .          | 20 310.22   | 18 073.57              | 13 936.00                   | 4 137.57              | 33 456.79   | 220                                       | 44                  | 4                    | 40     | 200                                       |               |
| Vaassen . . . . .      | 2 423.66  | 2 506.74               | 783.68                      | 1 723.06              | 3 846.72  | 40  | 3                   | 2                    | 1      | 41  |               |
| Valburg . . . . .      | 11 058.60   | 7 246.04               | 6 808.54                    | 437.50                | 11 496.10   | 128                                       | 22                  | 6                    | 16     | 144                                       |               |
| Varik . . . . .        | 7 436.09 <sup>5</sup>                                 | 3 786.69               | 2 238.19                    | 1 548.50              | 8 984.59 <sup>5</sup>                                 | 112                                       | 15                  | 6                    | 9      | 121                                       |               |
| Varseveld . . . . .    | 37 567.36   | 30 528.50              | 14 102.46                   | 16 426.04             | 53 993.40   | 287                                       | 96                  | 14                   | 82     | 389                                       |               |
| Veessen. . . . .       | 5 516.84 <sup>5</sup>                                 | 2 564.74               | 2 908.25                    | — 343.51              | 5 173.33 <sup>5</sup>                                 | 51  | 13                  | 3                    | 10     | 61  |               |
| VELP . . . . .         | 121 018.56 <sup>5</sup>                               | 59 617.92 <sup>5</sup> | 51 408.65 <sup>5</sup>      | 8 209.27              | 120 227.83 <sup>5</sup>                               | 1348                                      | 214                 | 59                   | 155    | 1503                                      |               |
| Voorst . . . . .       | 49 702.37 <sup>5</sup>                                | 20 720.65              | 15 826.01 <sup>5</sup>      | 4 894.63 <sup>5</sup> | 54 597.01   | 391                                       | 50                  | 21                   | 29     | 420                                       |               |
| Voorhuizen . . . . .   | 4 639.79  | 4 778.95               | 2 938.00                    | 1 840.95              | 6 489.74  | 29  | 18                  | 2                    | 16     | 45  |               |
| Vorden. . . . .        | 46 130.56 <sup>5</sup>                                | 41 121.74 <sup>5</sup> | 19 845.32 <sup>5</sup>      | 21 276.42             | 67 406.98 <sup>5</sup>                                | 340                                       | 94                  | 16                   | 78     | 418                                       |               |
| Vuren . . . . .        | 4 747.44 <sup>5</sup>                                 | 1 211.00               | 1 201.71                    | 9.29                  | 4 756.73 <sup>5</sup>                                 | 41  | 3                   | 3                    | "      | 41  |               |

Opgeheven  
1 Juni 1886.

| KANTOREN.                                    | Saldo<br>der inlagen<br>en terug-<br>betalingen<br>op<br>31 Dec. 1895. | DIENSTJAAR 1896.            |                                     |                        | Saldo<br>der inlagen<br>en terug-<br>betalingen<br>op<br>31 Dec. 1896. | Aantal boekjes in om-<br>loop op 31 Dec.<br>1895. | DIENSTJAAR 1896.       |                         |        | Aantal boekjes in om-<br>loop op 31 Dec.<br>1896. | Aanmerkingen. |
|--|--|-----------------------------|-------------------------------------|------------------------|--|---|------------------------|-------------------------|--------|---|---------------|
|  |  | Bedrag<br>der inlagen.      | Bedrag der<br>terug-<br>betalingen. | Saldo.                 |  |   | Uitgegeven<br>boekjes. | Ingetrokken<br>boekjes. | Saldo. |   |               |
| Waardenburg . . . . .                        | f 40 020.99 <sup>5</sup>   | f 4 117.90                  | f 1 397.46                          | f 2 720.44             | f 12 741.43 <sup>5</sup>   | 402   | 13                     | 4                       | 9      | 111   |               |
| WAGENINGEN . . . . .                         | 52 983.90 <sup>5</sup>   | 39 343.97                   | 28 482.22                           | 40 861.75              | 63 845.65 <sup>5</sup>   | 600   | 102                    | 15                      | 87     | 687   |               |
| Wamel . . . . .                              | 6 204.41   | 7 460.21                    | 5 588.63 <sup>5</sup>               | 1 871.57 <sup>5</sup>  | 8 075.98 <sup>5</sup>  | 99  | 26                     | 4                       | 22     | 121   |               |
| Wapenvelde . . . . .                         | 3 904.15   | 1 941.10                    | 1 320.44                            | 620.75                 | 4 584.90   | 49  | 5                      | 1                       | 4      | 53  |               |
| Warnsveld . . . . .                          | 6 859.07 <sup>5</sup>  | 1 541.92                    | 3 267.32                            | — 1 725.40             | 5 133.67 <sup>5</sup>  | 92  | 11                     | 5                       | 6      | 98  |               |
| Wehl . . . . .                               | 4 339.20   | 3 262.83                    | 4 165.24                            | — 902.41               | 3 430.79   | 56  | 15                     | 3                       | 12     | 68  |               |
| Westervoort . . . . .                        | 6 096.48 <sup>5</sup>  | 5 687.65                    | 2 442.54                            | 3 245.11               | 9 241.59 <sup>5</sup>  | 277   | 71                     | 26                      | 45     | 322   |               |
| Weurt . . . . .                              | 49 644.71  | 29 634.09 <sup>5</sup>      | 14 381.67                           | 15 252.42 <sup>5</sup> | 64 897.13 <sup>5</sup>   | 286   | 39                     | 9                       | 30     | 346   |               |
| Wezep . . . . .                              | 17 203.88  | 8 433.41                    | 6 858.50                            | 1 574.91               | 18 778.79  | 132   | 20                     | 13                      | 7      | 139   |               |
| Wichen . . . . .                             | 41 802.23 <sup>4</sup>   | 26 016.72                   | 18 279.27                           | 7 737.45               | 49 530.68 <sup>5</sup>   | 313   | 84                     | 24                      | 60     | 373   |               |
| Wilp . . . . .                               | 459.41   | 1 046.65                    | 1 060.64                            | — 22.99                | 436.42   | 30  | 3                      | 4                       | — 1    | 29  |               |
| Winsen . . . . .                             | 28 595.69  | 20 215.43                   | 16 222.59                           | 3 992.84               | 32 588.53  | 195   | 28                     | 7                       | 21     | 216   |               |
| WINTERSWIJK . . . . .                        | 70 070.19 <sup>5</sup>   | 38 732.24 <sup>5</sup>      | 21 574.34 <sup>5</sup>              | 17 157.90              | 87 228.00 <sup>5</sup>   | 741   | 150                    | 21                      | 126    | 867   |               |
| ZALTBOMMEL . . . . .                         | 86 183.72  | 57 590.05                   | 47 557.00 <sup>5</sup>              | 10 033.04 <sup>5</sup> | 96 216.76 <sup>5</sup>   | 1035  | 204                    | 14                      | 130    | 1185  |               |
| Zeddam . . . . .                             | 15 045.77  | 9 178.41                    | 6 181.17                            | 2 997.24               | 18 043.01  | 176   | 79                     | 7                       | 72     | 248   |               |
| Zelhem . . . . .                             | 8 716.53   | 4 395.36                    | 3 830.86                            | 564.50                 | 9 281.03   | 117   | 17                     | 6                       | 11     | 128   |               |
| Zetten . . . . .                             | 10 361.82 <sup>5</sup>   | 16 433.14                   | 7 110.16                            | 9 322.98               | 19 684.80 <sup>5</sup>   | 221   | 52                     | 17                      | 35     | 256   |               |
| ZEVENAAR . . . . .                           | 124 877.43 <sup>5</sup>  | 66 584.68                   | 53 980.50                           | 12 604.18              | 127 481.61 <sup>5</sup>  | 859   | 153                    | 65                      | 88     | 947   |               |
| Zoelen . . . . .                             | 974.42   | 424.50                      | 642.94                              | — 218.44               | 755.98   | 37  | 4                      | 2                       | 2      | 39  |               |
| Zoelmond . . . . .                           | 1 103.14   | 30.50                       | 10.50                               | 20.00                  | 1 123.14   | 9   | 1                      | "                       | 1      | 10  |               |
| Zuilichem . . . . .                          | 2 884.50   | 3 201.00                    | 2 268.75                            | 932.25                 | 3 816.75   | 79  | 13                     | 5                       | 8      | 87  |               |
| ZUTPHEN . . . . .                            | 167 405.05 <sup>5</sup>  | 123 837.54                  | 88 495.24                           | 35 342.30              | 202 747.35 <sup>5</sup>  | 2140  | 393                    | 150                     | 243    | 2383  |               |
| Totaal . . . . .                             | f 4 532 434.51   | f 3 190 349.66 <sup>5</sup> | f 2 302 136.80 <sup>5</sup><br>(2)  | f 888 212.86           | f 5 420 647.37   | 53443   | 9403                   | 2662                    | 6741   | 60184   |               |
| Hierbij gevoegd:                             |  |                             |                                     |                        |  |   |                        |                         |        |   |               |
| Bijgeschreven rente . . . .                  | 651 431.00   |                             |                                     | 141 526.58             | 792 957.58   |   |                        |                         |        |   |               |
| Uitbetaalde " . . . . .                      | (1) 23 357.81  |                             |                                     | 4 042.59               | 27 400.40  |   |                        |                         |        |   |               |
| Verschuldigd aan de inleg-<br>gers . . . . . | f 5 207 223.32   |                             |                                     | f 1 033 782.03         | f 6 241 005.35   |   |                        |                         |        |   |               |

(1) Zie de noot op bladz. 26.

(2) Hieronder is begrepen een bedrag van f 3 972.11, wegens aankoop van Nationale Schuld.

| KANTOREN.                   | Saldo der inlagen en terugbetalingen op 31 Dec. 1895. | DIENSTJAAR 1896.        |                             |                        | Saldo der inlagen en terugbetalingen op 31 Dec. 1896. | DIENSTJAAR 1896.    |                      |        |     | Aantal boekjes in omloop op 31 Dec. 1896. | Aanmerkingen.              |
|-----------------------------|---|-------------------------|-----------------------------|------------------------|---|---------------------|----------------------|--------|-----|---|----------------------------|
|                             |   | Bedrag der inlagen.     | Bedrag der terugbetalingen. | Saldo.                 |   | Uitgegeven boekjes. | Ingetrokken boekjes. | Saldo. |     |   |                            |
| <b>Zuid-Holland.</b>        |   |                         |                             |                        |   |                     |                      |        |     |   |                            |
| Aarlanderveen . . . . .     | f 2 601.24  | f 3 042.28              | f 923.93                    | f 2 418.35             | f 4 712.59  | 29                  | 5                    | 3      | 2   | 31  |                            |
| Abbenbroek . . . . .        | 4 188.72  | 1 617.80                | 445.74                      | 1 172.06               | 5 360.78  | 20                  | 33                   | 2      | 31  | 54  |                            |
| ALBLASSERDAM . . . . .      | 6 160.91  | 12 496.04               | 8 771.29 <sup>5</sup>       | 3 724.71 <sup>5</sup>  | 9 885.62 <sup>5</sup>                                 | 151                 | 38                   | 20     | 18  | 169                                       |                            |
| ALFEN . . . . .             | 42 985.95 <sup>5</sup>                                | 51 016.73 <sup>5</sup>  | 40 159.78 <sup>5</sup>      | 10 856.95              | 53 842.90 <sup>5</sup>                                | 846                 | 149                  | 41     | 108 | 954                                       |                            |
| Ameide . . . . .            | 1 413.71 <sup>5</sup>                                 | 3 312.13                | 3 078.91                    | 233.22                 | 1 646.93 <sup>5</sup>                                 | 14                  | 9                    | 2      | 7   | 21  |                            |
| Ammerstol . . . . .         | 3 253.48  | 1 209.00                | 1 770.22                    | — 561.22               | 2 692.26  | 45                  | 13                   | 1      | 12  | 57  |                            |
| Arkel . . . . .             | 5 423.16  | 2 845.88                | 808.62                      | 2 037.26               | 7 465.42  | 51                  | 8                    | 3      | 5   | 56  |                            |
| Asperen . . . . .           | 13 025.45   | 14 058.59               | 14 858.51                   | — 799.02               | 12 225.53   | 56                  | 19                   | 6      | 13  | 69  |                            |
| Barendrecht . . . . .       | 2 821.72 <sup>5</sup>                                 | 3 291.00                | 664.05                      | 2 626.95               | 5 448.67 <sup>5</sup>                                 | 77                  | 18                   | 1      | 17  | 94  |                            |
| Benthuizen . . . . .        | 4 731.38  | 1 827.50 <sup>5</sup>   | 807.12                      | 1 020.38 <sup>5</sup>  | 5 751.76 <sup>5</sup>                                 | 38                  | 12                   | 2      | 9   | 97  |                            |
| Bergambacht . . . . .       | 16 439.34   | 4 846.44                | 5 973.86                    | — 1 127.42             | 15 311.92   | 163                 | 34                   | 24     | 10  | 173                                       |                            |
| Bergschenhoek . . . . .     | 14 636.09   | 18 157.75               | 18 958.40                   | — 800.74               | 13 835.35   | 161                 | 18                   | 3      | 15  | 176                                       |                            |
| Berkel . . . . .            | 21 915.10   | 19 965.06               | 11 972.30                   | 7 992.76               | 29 907.86   | 159                 | 31                   | 5      | 26  | 185                                       |                            |
| Bleiswijk . . . . .         | 16 457.04 <sup>5</sup>                                | 10 114.24               | 10 730.10                   | — 615.86               | 15 844.18 <sup>5</sup>                                | 166                 | 38                   | 4      | 34  | 200                                       |                            |
| Bleskensgraaf . . . . .     | 3 317.21  | 1 826.25                | 1 196.71                    | 629.54                 | 3 946.75  | 54                  | 17                   | 2      | 15  | 69  |                            |
| BODEGRAVE . . . . .         | 21 443.01 <sup>5</sup>                                | 25 395.17               | 16 771.23                   | 8 623.94               | 30 066.95 <sup>5</sup>                                | 259                 | 47                   | 15     | 32  | 291                                       |                            |
| Bolnes . . . . .            | 2 373.39 <sup>5</sup>                                 | 3 675.10                | 1 684.30                    | 1 990.80               | 4 364.19 <sup>5</sup>                                 | 42                  | 22                   | 2      | 20  | 62  |                            |
| Bommel (den) . . . . .      | 1 377.54  | 1 520.36                | 1 446.29                    | 374.07                 | 1 751.61  | 61                  | 2                    | 3      | — 1 | 60  |                            |
| BOSKOOP . . . . .           | 51 145.37 <sup>5</sup>                                | 48 868.74               | 41 771.14                   | 7 097.60               | 58 242.97 <sup>5</sup>                                | 492                 | 64                   | 19     | 45  | 537                                       |                            |
| BRIELLE . . . . .           | 63 847.56   | 31 040.23               | 19 032.25 <sup>5</sup>      | 12 907.97 <sup>5</sup> | 76 755.53 <sup>5</sup>                                | 877                 | 138                  | 37     | 101 | 978                                       |                            |
| Capelle a/d IJsel . . . . . | — 3 985.71  | 1 371.00                | 1 556.19                    | — 185.19               | — 4 170.90  | 31                  | 17                   | 3      | 14  | 45  |                            |
| Charlois . . . . .          | 8 372.89  | 4 579.99                | 2 862.41                    | 1 717.88               | 10 090.77   | 44                  | 9                    | —      | 9   | 53  |                            |
| Deijl (den) . . . . .       | 610.97  | "                       | "                           | "                      | 610.97  | 16                  | "                    | "      | "   | 16  | Opgeheven<br>15 Nov. 1886. |
| DELFT . . . . .             | 321 392.70  | 212 758.46 <sup>5</sup> | 166 617.16 <sup>5</sup>     | 46 141.30              | 367 534.06  | 4756                | 837                  | 272    | 565 | 5321                                      |                            |
| DRELFHAVEN . . . . .        | 5 078.05  | "                       | "                           | "                      | 5 078.05  | 88                  | "                    | 1      | — 1 | 87  | Opgeheven<br>1 Mei 1886.   |
| Dirksland . . . . .         | 14 520.62 <sup>5</sup>                                | 19 950.46 <sup>5</sup>  | 4 506.59 <sup>5</sup>       | 15 443.87              | 29 964.49 <sup>5</sup>                                | 215                 | 104                  | 53     | 51  | 266                                       |                            |
| DORDRECHT . . . . .         | 215 928.91  | 148 487.83 <sup>5</sup> | 119 102.43                  | 29 085.40 <sup>5</sup> | 245 014.31 <sup>5</sup>                               | 3367                | 563                  | 208    | 355 | 3722                                      |                            |
| Dubbeldam . . . . .         | — 231.03  | 4 246.85                | 2 396.51                    | — 1 850.34             | 1 619.31  | 17                  | 24                   | 1      | 23  | 40  |                            |



| KANTOREN.                        | Saldo der inlagen en terugbetalingen op 31 Dec. 1895. | DIENSTJAAR 1896.        |                             |                          | Saldo der inlagen en terugbetalingen op 31 Dec. 1896. | Aantal boekjes in omloop op 31 Dec. 1895. | DIENSTJAAR 1896.    |                      |        | Aantal boekjes in omloop op 31 Dec. 1896. | Aanmerkingen. |
|----------------------------------|---|-------------------------|-----------------------------|--------------------------|---|---|---------------------|----------------------|--------|---|---------------|
|                                  |   | Bedrag der inlagen.     | Bedrag der terugbetalingen. | Saldo.                   |   |   | Uitgegeven boekjes. | Ingetrokken boekjes. | Saldo. |   |               |
| Everdingen . . . . .             | f 6 418.47  | f 4 714.55              | f 3 046.44                  | f 1 668.01               | f 8 086.48  | 50  | 14                  | 4                    | 10     | 60  |               |
| Geervliet . . . . .              | 4 861.86  | 4 249.25                | 4 464.86                    | — 215.61                 | 4 646.25  | 57  | 7                   | 1                    | 6      | 63  |               |
| Giesendam . . . . .              | 21 171.07   | 12 910.19               | 17 117.10                   | — 4 206.91               | 16 904.16   | 294                                       | 41                  | 29                   | 12     | 306                                       |               |
| Giesen Nieuwkerk . . . . .       | 7 814.41  | 4 436.08                | 2 681.82                    | 1 804.26                 | 9 613.67  | 152                                       | 21                  | 2                    | 19     | 171                                       |               |
| Goidschalxoord . . . . .         | 1 666.06  | 215.00                  | 308.43                      | — 93.43                  | 1 572.63  | 13  | 3                   | 1                    | 2      | 15  |               |
| Goedereede . . . . .             | 12 870.12 <sup>5</sup>                                | 4 581.46                | 2 033.60 <sup>5</sup>       | 2 547.85 <sup>5</sup>    | 15 417.98   | 104                                       | 20                  | 8                    | 12     | 116                                       |               |
| GORINCHEM . . . . .              | 87 859.25   | 66 726.52 <sup>5</sup>  | 37 982.81                   | 28 743.71 <sup>5</sup>   | 116 602.06 <sup>5</sup>                               | 1326                                      | 258                 | 63                   | 195    | 1521                                      |               |
| GOUDA . . . . .                  | 119 532.26 <sup>5</sup>                               | 77 360.95               | 63 431.38 <sup>5</sup>      | — 14 229.50 <sup>5</sup> | 133 761.83  | 2143                                      | 409                 | 207                  | 202    | 2345                                      |               |
| Gouderak . . . . .               | 556.17  | 1 219.36                | 1 228.15                    | — 8.79                   | 547.38  | 19  | 3                   | —                    | 3      | 22  |               |
| Goudriaan . . . . .              | 1 298.88  | 2 224.25                | 1 154.17                    | — 1 070.08               | 2 368.96  | 62  | 13                  | 2                    | 11     | 73  |               |
| 's Gravendeel . . . . .          | 4 865.30 <sup>5</sup>                                 | 3 056.00                | 577.57                      | — 2 478.43               | 7 343.73 <sup>5</sup>                                 | 90  | 26                  | 9                    | 17     | 107                                       |               |
| 's GRAVENHAGE . . . . .          | 1 192 318.81  | 969 081.58 <sup>5</sup> | 835 727.41                  | 133 344.17 <sup>5</sup>  | 1 325 062.08 <sup>5</sup>                             | 17473                                     | 1017                | 1076                 | 871    | 18344                                     |               |
| Bijk. Balistraat . . . . .       | 200 433.04 <sup>5</sup>                               | 177 989.66              | 163 823.01                  | — 14 166.02              | 211 509.66 <sup>5</sup>                               | 2687                                      | 432                 | 122                  | 310    | 2997                                      |               |
| " Boekhorststraat . . . . .      | 359 838.55  | 319 087.56 <sup>5</sup> | 263 449.14                  | — 55 638.42 <sup>5</sup> | 415 536.97 <sup>5</sup>                               | 12276                                     | 1847                | 200                  | 1647   | 13923                                     |               |
| " Fluweelen Burgwal . . . . .    | 242 760.50 <sup>5</sup>                               | 328 751.12 <sup>5</sup> | 237 344.90                  | — 91 406.22 <sup>5</sup> | 331 166.73  | 5386                                      | 1451                | 255                  | 1196   | 6582                                      |               |
| " van Galenstraat . . . . .      | 232 454.90  | 323 788.16              | 264 413.40                  | — 62 371.76              | 294 820.75  | 3868                                      | 916                 | 298                  | 618    | 4486                                      |               |
| " Noordeinde . . . . .           | 94 183.11 <sup>5</sup>                                | 75 237.60 <sup>5</sup>  | 56 058.36                   | — 19 179.24 <sup>5</sup> | 113 362.36  | 816                                       | 138                 | 37                   | 101    | 917                                       |               |
| 's GRAVENZANDE . . . . .         | 16 232.15   | 15 358.22 <sup>5</sup>  | 9 908.50                    | — 5 359.72 <sup>5</sup>  | 21 642.17 <sup>5</sup>                                | 98  | 23                  | 5                    | 18     | 116                                       |               |
| Grootamers . . . . .             | 6 607.74  | 2 161.75                | 1 261.02                    | — 900.13                 | 7 507.87  | 101                                       | 12                  | 9                    | 3      | 104                                       |               |
| Groote Lindt . . . . .           | 1 655.18  | 430.61                  | 260.69                      | — 175.02                 | 1 831.10  | 39  | 1                   | 2                    | — 1    | 38  |               |
| Haastrecht . . . . .             | 1 432.92  | 4 217.99 <sup>5</sup>   | 4 412.78                    | — 194.78 <sup>5</sup>    | 1 238.03 <sup>5</sup>                                 | 50  | 9                   | 5                    | 4      | 54  |               |
| Hagestein . . . . .              | 2 820.03  | 1 333.15                | 1 953.35                    | — 620.20                 | 2 199.83  | 21  | 7                   | —                    | 7      | 28  |               |
| HARDINXVELD . . . . .            | 17 704.28   | 9 419.71 <sup>5</sup>   | 7 943.21                    | — 1 476.50 <sup>5</sup>  | 19 180.78 <sup>5</sup>                                | 195                                       | 20                  | 11                   | 9      | 204                                       |               |
| Hardinxveld . . . . .            | 9 019.70  | 6 082.16                | 6 272.78                    | — 709.38                 | 9 723.08  | 123                                       | 26                  | 9                    | 17     | 140                                       |               |
| Hazerswoude . . . . .            | 8 200.62 <sup>5</sup>                                 | 6 627.48                | 2 394.73                    | — 4 232.75               | 12 433.37 <sup>5</sup>                                | 138                                       | 27                  | 11                   | 16     | 154                                       |               |
| Hazerswoude (Rijndijk) . . . . . | 77.42   | 1 441.04                | 349.13                      | — 701.91                 | 869.33  | 16  | 72                  | 1                    | 71     | 87  |               |
| Heenvliet . . . . .              | 7 051.37  | 7 607.26                | 4 089.72                    | — 3 517.54               | 10 568.91   | 75  | 18                  | 4                    | 14     | 89  |               |
| Heer-Jans-dam . . . . .          | 9 935.21 <sup>5</sup>                                 | 4 844.47 <sup>5</sup>   | 3 986.96                    | — 857.51 <sup>5</sup>    | 10 792.73   | 108                                       | 12                  | 4                    | 8      | 116                                       |               |
| Heinenoord . . . . .             | 5 812.20  | 4 586.75                | 3 826.06                    | — 760.69                 | 6 572.89  | 64  | 25                  | 12                   | 13     | 77  |               |
| Hekelingen . . . . .             | 3 259.94  | 1 739.81                | 1 909.90                    | — 170.09                 | 3 089.85  | 35  | 6                   | 3                    | 3      | 38  |               |

| KANTOREN.                       | Saldo der inlagen en terugbetalingen op 31 Dec. 1895. | DIENSTJAAR 1896.         |                             |                       | Saldo der inlagen en terugbetalingen op 31 Dec. 1896. | Aantal boekjes in omloop op 31 Dec. 1895. | DIENSTJAAR 1896     |                      |        | Aantal boekjes in omloop op 31 Dec. 1896. | Aanmerkingen. |
|---------------------------------|---|--------------------------|-----------------------------|-----------------------|---|---|---------------------|----------------------|--------|---|---------------|
|                                 |   | Bedrag der inlagen.      | Bedrag der terugbetalingen. | Saldo.                |   |   | Uitgegeven boekjes. | Ingetrokken boekjes. | Saldo. |   |               |
| Hakendorp . . . . .             | f — 11.18   | "                        | "                           | "                     | f — 11.18   | "   | "                   | "                    | "      | "   |               |
| HARLEVOORTSLUIS . . . . .       | 157 623.46  | f 80 809.34 <sup>5</sup> | f 49 734.27 <sup>5</sup>    | f 31 135.97           | 188 758 53  | 1407                                      | 192                 | 60                   | 132    | 1539                                      |               |
| Heudrik Ido Ambacht . . . . .   | 393.56  | 871.77 <sup>5</sup>      | 529.08                      | 342.69 <sup>5</sup>   | 736.25 <sup>5</sup>                                   | 24  | 7                   | 2                    | 5      | 29  |               |
| Herkingen . . . . .             | 1 756.62  | 836.98                   | 753.67                      | 83.31                 | 1 839.93  | 36  | 7                   | 1                    | 6      | 42  |               |
| Heukelum . . . . .              | 1 630.33 <sup>5</sup>                                 | 1 768.80                 | 659.50                      | 1 109.36              | 2 745.69 <sup>5</sup>                                 | 22  | 8                   | "                    | 8      | 30  |               |
| Hillegersberg . . . . .         | 18 249.50 <sup>5</sup>                                | 6 950.51                 | 4 316.69                    | 2 633.82              | 20 883.32 <sup>5</sup>                                | 211                                       | 40                  | 6                    | 34     | 245                                       |               |
| HILLEGOM . . . . .              | 33 553.97 <sup>5</sup>                                | 24 270 08                | 16 014.64                   | 8 264.44              | 41 818.41 <sup>5</sup>                                | 442                                       | 55                  | 27                   | 28     | 470                                       |               |
| Hoek van Holland . . . . .      | 43 643.84 <sup>5</sup>                                | 12 035.08                | 4 225.49                    | 7 810.19              | 51 454.03 <sup>5</sup>                                | 190                                       | 50                  | 8                    | 42     | 232                                       |               |
| Houwersdijk . . . . .           | 6 215.09 <sup>5</sup>                                 | 4 931.07                 | 1 784.75                    | 3 146.32              | 9 361.41 <sup>5</sup>                                 | 148                                       | 30                  | 3                    | 27     | 175                                       |               |
| Hoog Blokland . . . . .         | 1 177.31  | 3 823.95                 | 1 540.01                    | 2 283.94              | 3 461.25  | 26  | 14                  | 1                    | 13     | 39  |               |
| Hoogvliet . . . . .             | 4 263.16  | 933.15                   | 832.06                      | 100.49                | 4 363 65  | 128                                       | 6                   | 5                    | 1      | 129                                       |               |
| Hoornaar . . . . .              | 4 651.87  | 1 915.43                 | 1 578.43                    | 336.70                | 4 988.57  | 66  | 8                   | 4                    | 4      | 70  |               |
| IJselmonde . . . . .            | 15 270.04 <sup>5</sup>                                | 8 907.29                 | 8 746.13                    | 161.16                | 15 431.20 <sup>5</sup>                                | 174                                       | 31                  | 19                   | 19     | 193                                       |               |
| Katendrecht . . . . .           | 15 677.46 <sup>5</sup>                                | 18 050.28                | 11 376.17                   | 6 674.11              | 22 351.57 <sup>5</sup>                                | 95  | 18                  | 3                    | 15     | 110                                       |               |
| KATWIJK AAN ZEE . . . . .       | 23 783.72   | 7 082.89                 | 5 962.59                    | 1 120.30              | 21 904 02   | 157                                       | 19                  | 7                    | 12     | 169                                       |               |
| Katwijk binnen . . . . .        | — 2 391.39 <sup>5</sup>                               | 4 160.01 <sup>5</sup>    | 1 798 72                    | 2 361.20 <sup>5</sup> | — 30.10   | 28  | 13                  | 2                    | 11     | 39  |               |
| Kinderdijk (de) . . . . .       | — 795.96 <sup>5</sup>                                 | 423 00                   | 1 843.97                    | — 1 420.97            | — 2 216.93 <sup>5</sup>                               | 13  | 3                   | 3                    | "      | 13  |               |
| Klaaswaal . . . . .             | 17 723.43 <sup>5</sup>                                | 14 546.76                | 8 457.77                    | 6 088.99              | 23 812 42 <sup>5</sup>                                | 142                                       | 21                  | 7                    | 14     | 156                                       |               |
| Koudekerk . . . . .             | 5 367.16 <sup>5</sup>                                 | 6 607.30                 | 4 556.83                    | 2 050 42              | 7 417.58 <sup>5</sup>                                 | 66  | 13                  | 2                    | 11     | 77  |               |
| Kralingscheveer . . . . .       | 10 871.65   | 7 412.19                 | 3 202.89                    | 4 449.30              | 15 020.95   | 102                                       | 27                  | 5                    | 22     | 124                                       |               |
| Krampen aan den IJsel . . . . . | 1 701.74  | 4 784.47 <sup>5</sup>    | 4 494.69 <sup>5</sup>       | 289.78                | 2 051.52  | 36  | 22                  | 2                    | 20     | 56  |               |
| Krampen aan de Lek . . . . .    | 15 766.26 <sup>5</sup>                                | 11 815.73 <sup>5</sup>   | 7 603.98 <sup>5</sup>       | 4 211.75              | 19 978.01 <sup>5</sup>                                | 134                                       | 20                  | 6                    | 14     | 148                                       |               |
| Langeruigeweide . . . . .       | 1 536.38  | 1 840.58                 | 1 160.09 <sup>5</sup>       | 680 45 <sup>5</sup>   | 2 216.86 <sup>5</sup>                                 | 81  | 24                  | 2                    | 22     | 103                                       |               |
| Leerbroek . . . . .             | 3 006.43  | 1 937.25                 | 1 057.63                    | 279.62                | 3 286.05  | 69  | 6                   | 5                    | 1      | 70  |               |
| LEERDAM . . . . .               | 18 114.50 <sup>5</sup>                                | 19 166.63                | 15 551.21                   | 3 615.42              | 21 729.92 <sup>5</sup>                                | 261                                       | 56                  | 7                    | 49     | 310                                       |               |
| LEIDEN . . . . .                | 443 117.83 <sup>5</sup>                               | 340 757.10               | 286 398.66                  | 54 358.44             | 497 476.27 <sup>5</sup>                               | 5298                                      | 1005                | 410                  | 595    | 5893                                      |               |
| Leiderdorp . . . . .            | 14 142.04   | 14 247.29                | 6 186.80 <sup>5</sup>       | 8 060.48 <sup>5</sup> | 22 203.42 <sup>5</sup>                                | 203                                       | 36                  | 10                   | 26     | 229                                       |               |
| Leidschendam . . . . .          | 21 846.08 <sup>5</sup>                                | 35 291.85 <sup>5</sup>   | 13 001.66 <sup>5</sup>      | 22 290.19             | 43 136.27 <sup>5</sup>                                | 509                                       | 92                  | 9                    | 83     | 592                                       |               |
| Leimuiden . . . . .             | 3 678.26  | 3 634.17                 | 4 095.57                    | — 461.40              | 3 216.86  | 29  | 8                   | 2                    | 6      | 35  |               |
| LEKKERKERK . . . . .            | 28 773.37   | 18 640.66 <sup>5</sup>   | 13 792.66                   | 4 848 00 <sup>5</sup> | 33 621.37 <sup>5</sup>                                | 210                                       | 50                  | 14                   | 36     | 246                                       |               |

| KANTOREN.                  | Saldo der inlagen en terugbetalingen op 31 Dec. 1895. | DIENSTJAAR 1896.       |                             |                        | Saldo der inlagen en terugbetalingen op 31 Dec. 1896. | Aantal boekjes in omloop op 31 Dec. 1895. | DIENSTJAAR 1896.    |                      |        | Aantal boekjes in omloop op 31 Dec. 1896. | Aanmerkingen. |
|----------------------------|---|------------------------|-----------------------------|------------------------|---|---|---------------------|----------------------|--------|---|---------------|
|                            |   | Bedrag der inlagen.    | Bedrag der terugbetalingen. | Saldo.                 |   |   | Uitgegeven boekjes. | Ingetrokken boekjes. | Saldo. |   |               |
| Leksmond . . . . .         | f 16 663.70   | f 8 899.45             | f 7 733.05                  | f 1 166.40             | f 17 830.10   | 431                                       | 27                  | 8                    | 19     | 150                                       |               |
| Lier (de) . . . . .        | 15 980.03   | 5 698.60               | 3 338.62                    | 2 359.98               | 18 340.01   | 146                                       | 20                  | 14                   | 6      | 152                                       |               |
| Lisse . . . . .            | 22 664.91   | 16 341.98              | 16 725.95                   | — 384.67               | 22 280.24   | 304                                       | 45                  | 24                   | 21     | 325                                       |               |
| Loosduinen . . . . .       | 31 622.84 <sup>5</sup>                                | 30 416.60 <sup>5</sup> | 29 916.80                   | 499.89 <sup>5</sup>    | 32 122.74   | 348                                       | 50                  | 17                   | 33     | 381                                       |               |
| Mansdam . . . . .          | 4 625.56  | 3 774.53               | 735.87                      | 3 038.66               | 7 664.22  | 68  | 8                   | 2                    | 6      | 74  |               |
| Maasland . . . . .         | 21 555.59   | 9 639.61               | 4 696.65                    | 4 942.96               | 26 498.55   | 211                                       | 38                  | 9                    | 29     | 240                                       |               |
| MAASSLUIS . . . . .        | 73 480.35 <sup>5</sup>                                | 45 407.99 <sup>5</sup> | 30 967.13                   | 14 440.86 <sup>5</sup> | 87 921.22   | 582                                       | 104                 | 26                   | 78     | 660                                       |               |
| Meerkerk . . . . .         | 6 195.10  | 4 036.18               | 3 630.72                    | 405.46                 | 6 600.56  | 105                                       | 13                  | 3                    | 10     | 115                                       |               |
| Melissant . . . . .        | 1 670.14  | 976.01                 | 803.01                      | 172.00                 | 1 843.14  | 27  | 12                  | 1                    | 11     | 38  |               |
| MIDDELHARNIS . . . . .     | 10 807.53   | 12 519.02              | 4 614.72                    | 7 907.30               | 18 714.83   | 117                                       | 37                  | 10                   | 27     | 144                                       |               |
| Mijnsheerenland . . . . .  | 10 294.34   | 3 378.92               | 3 367.47                    | 11.45                  | 10 305.79   | 136                                       | 18                  | 6                    | 12     | 148                                       |               |
| Moerkapelle . . . . .      | — 385.26 <sup>5</sup>                                 | 598.10                 | 347.57                      | 250.53                 | — 134.73 <sup>5</sup>                                 | 32  | 3                   | 3                    | "      | 32  |               |
| Molenaarsgraaf . . . . .   | 30 812.24   | 25 931.34              | 18 582.82                   | 7 348.52               | 47 169.76   | 444                                       | 38                  | 5                    | 33     | 477                                       |               |
| MONSTER . . . . .          | 2 742.49  | 13 696.62              | 7 729.58 <sup>5</sup>       | 5 967.02 <sup>5</sup>  | 8 709.52 <sup>5</sup>                                 | 40  | 35                  | 1                    | 34     | 83  |               |
| Mookhoek . . . . .         | 824.74  | 1 706.50               | 708.54                      | 997.96                 | 1 822.70  | 12  | 12                  | 2                    | 10     | 22  |               |
| Moordrecht . . . . .       | 6 575.64  | 5 734.50               | 5 503.22                    | 231.28                 | 6 806.92  | 56  | 20                  | 2                    | 18     | 74  |               |
| NAALDWIJK . . . . .        | 14 088.43 <sup>5</sup>                                | 14 966.83              | 7 598.26                    | 7 368.57               | 21 437.00 <sup>5</sup>                                | 162                                       | 41                  | 11                   | 30     | 192                                       |               |
| Nieuw Beijerland . . . . . | 4 121.60  | 2 603.73               | 1 652.14                    | 951.59                 | 5 073.19  | 85  | 18                  | 10                   | 8      | 93  |               |
| Nieuwenhoorn . . . . .     | 1 329.30  | 1 304.71               | 1 087.20                    | — 682.19               | 646.81  | 18  | 5                   | 1                    | 4      | 22  |               |
| Nieuwerbrug . . . . .      | 2 869.33  | 1 045.48               | 574.32                      | 471.16                 | 3 340.49  | 45  | 11                  | 4                    | 7      | 52  |               |
| Nieuwerkerk aan den IJssel | 17 472.30   | 4 924.29 <sup>5</sup>  | 3 970.11                    | 954.18 <sup>5</sup>    | 18 426.48 <sup>5</sup>                                | 108                                       | 14                  | 6                    | 8      | 116                                       |               |
| Nieuwesluis . . . . .      | 10 923.67   | 15 338.35              | 7 571.50 <sup>5</sup>       | 7 766.84 <sup>5</sup>  | 18 690.51 <sup>5</sup>                                | 178                                       | 43                  | 3                    | 10     | 188                                       |               |
| Nieuwetonge . . . . .      | 7 664.19  | 2 663.15               | 1 123.20                    | 1 539.95               | 9 204.14  | 101                                       | 11                  | 6                    | 5      | 106                                       |               |
| Nieuw-Helvoet . . . . .    | 11 865.71   | 14 400.70 <sup>5</sup> | 10 347.15                   | 4 052.55 <sup>5</sup>  | 15 910.26 <sup>5</sup>                                | 224                                       | 25                  | 21                   | 4      | 228                                       |               |
| Nieuwkoop . . . . .        | 17 453.01 <sup>5</sup>                                | 10 208.30              | 7 197.10                    | 3 010.90               | 20 463.91 <sup>5</sup>                                | 222                                       | 22                  | 6                    | 16     | 238                                       |               |
| Nieuw-Lekkerland . . . . . | 4 195.92  | 406.00                 | 654.15                      | — 248.15               | 947.77  | 19  | 2                   | 2                    | "      | 19  |               |
| Nieuwpoort . . . . .       | 1 507.69  | 2 217.71               | 4 104.67                    | — 1 886.96             | — 379.27  | 64  | 37                  | "                    | 37     | 101                                       |               |
| Nieuwveen . . . . .        | 12 910.77 <sup>5</sup>                                | 4 428.44 <sup>5</sup>  | 4 353.26                    | 75.18 <sup>5</sup>     | 12 985.96   | 257                                       | 16                  | 8                    | 8      | 265                                       |               |
| Ngordeloos . . . . .       | 12 416.98 <sup>5</sup>                                | 4 437.72               | 3 451.22                    | 986.50                 | 13 403.48 <sup>5</sup>                                | 125                                       | 12                  | 6                    | 6      | 131                                       |               |
| NOORDWIJK . . . . .        | 8 802.94 <sup>5</sup>                                 | 6 960.09 <sup>5</sup>  | 4 296.70                    | 2 663.39 <sup>5</sup>  | 11 466.34   | 163                                       | 20                  | 2                    | 18     | 181                                       |               |

| KANTOREN.                        | Saldo<br>der inlagen<br>en terug-<br>betalingen<br>op<br>31 Dec. 1895. | DIENSTJAAR 1896.       |                                     |                        | Saldo<br>der inlagen<br>en terug-<br>betalingen<br>op<br>31 Dec. 1896. | Aantal boekjes in om-<br>loop op 31 Dec.<br>1895. | DIENSTJAAR 1896.       |                         |        | Aantal boekjes in om-<br>loop op 31 Dec.<br>1896. | Aanmerkingen. |
|----------------------------------|--|------------------------|-------------------------------------|------------------------|--|---|------------------------|-------------------------|--------|---|---------------|
|                                  |  | Bedrag<br>der inlagen. | Bedrag der<br>terug-<br>betalingen. | Saldo.                 |  |   | Uitgegeven<br>boekjes. | Ingetrokken<br>boekjes. | Saldo. |   |               |
| Noordwijk aan Zee . . . . .      | f — 73.55  | f 348.35               | f 558.50                            | f — 210.15             | f — 283.70   | 1   | 1                      | "                       | 1      | 2   |               |
| Noordwijkerhout . . . . .        | 1 795.20   | 12 847.37              | 7 813.29                            | 5 034.08               | 6 820.28   | 0   | 39                     | 2                       | 37     | 43  |               |
| Nuarnedorp . . . . .             | 26 293.56  | 8 963.89               | 0 066.83                            | 2 302.06               | 28 595.62  | 276   | 27                     | 17                      | 10     | 286   |               |
| Oostmaat . . . . .               | 7 591.66   | 8 102.38               | 5 071.94 <sup>5</sup>               | 3 030.43 <sup>5</sup>  | 10 622.09 <sup>5</sup>   | 115   | 31                     | 5                       | 26     | 141   |               |
| Oostgropelaat . . . . .          | 8 403.69   | 6 841.26               | 5 575.80                            | 1 265.46               | 9 669.15   | 77  | 13                     | 6                       | 7      | 84  |               |
| Oostvoorne . . . . .             | 5 840.00 <sup>5</sup>  | 4 990.57 <sup>5</sup>  | 2 908.07                            | 2 032.50 <sup>5</sup>  | 7 862.57   | 30  | 12                     | 2                       | 10     | 40  |               |
| Oude . . . . .                   | 56.58  | 4 453.62 <sup>5</sup>  | 2 050.70                            | 2 402.92 <sup>5</sup>  | 2 459.50 <sup>5</sup>  | 53  | 19                     | 4                       | 18     | 71  |               |
| Oud-Abbas . . . . .              | 13 528.28  | 8 613.68               | 5 145.30                            | 3 468.48               | 16 996.76  | 102   | 19                     | 5                       | 14     | 116   |               |
| OPD-BRUIJERLAND . . . . .        | 47 396.14  | 36 445.17 <sup>5</sup> | 26 624.98 <sup>5</sup>              | 9 820.19               | 57 216.33  | 737   | 105                    | 44                      | 61     | 798   |               |
| Ouddorp . . . . .                | 1 626.45   | 1 184.23               | 743.00                              | 441.23                 | 2 067.68   | 46  | 10                     | 1                       | 9      | 55  |               |
| Oudenshoorn . . . . .            | 2 316.75   | 2 023.65               | 584.02                              | 1 439.63               | 3 756.38   | 245   | 20                     | 1                       | 19     | 264   |               |
| Oudekerk aan den IJsel . . . . . | 20 002.16  | 12 559.89              | 7 524.30                            | 5 035.53               | 25 037.60  | 254   | 45                     | 11                      | 34     | 288   |               |
| Oudtonge . . . . .               | 20 823.28  | 18 513.13              | 12 305.04                           | 6 208.09               | 27 101.37  | 171   | 41                     | 11                      | 30     | 201   |               |
| OUDEWATER . . . . .              | 96 241.74 <sup>5</sup>   | 64 557.39              | 54 341.94 <sup>5</sup>              | 10 215.44 <sup>5</sup> | 106 457.19   | 1143  | 130                    | 67                      | 63     | 1206  |               |
| Oude-Wetering . . . . .          | 3 636.04   | 7 909.92               | 8 345.67                            | — 345.75               | 3 290.20   | 85  | 23                     | 2                       | 21     | 106   |               |
| Oudeboorn . . . . .              | 5 827.55   | 2 276.38               | 850.70 <sup>5</sup>                 | 1 425.07 <sup>5</sup>  | 7 253.22 <sup>5</sup>  | 99  | 16                     | 7                       | 9      | 108   |               |
| Ouweschie . . . . .              | 9 218.55   | 8 200.43               | 4 724.61                            | 3 475.82               | 12 694.37  | 237   | 42                     | 12                      | 30     | 267   |               |
| Papendrecht . . . . .            | — 2 588.45   | 9 706.30               | 5 614.77                            | 4 091.43               | 1 502.08   | 27  | 23                     | 1                       | 22     | 49  |               |
| Pernis . . . . .                 | 8 130.14   | 6 619.05               | 3 600.59                            | 3 018.46               | 11 148.60  | 109   | 12                     | 4                       | 8      | 117   |               |
| Pierhil . . . . .                | 674.61   | 1 379.23               | 363.74                              | 1 015.49               | 1 690.10   | 85  | 45                     | 2                       | 43     | 128   |               |
| Pijnacker . . . . .              | 18 109.75  | 16 212.42              | 11 497.15                           | 4 715.27               | 22 825.02  | 190   | 27                     | 4                       | 23     | 213   |               |
| Poedijk . . . . .                | 6 396.59 <sup>5</sup>  | 8 671.76               | 4 281.37                            | 4 390.39               | 10 786.98 <sup>5</sup>   | 43  | 20                     | 4                       | 16     | 59  |               |
| Poortugaal . . . . .             | 3 956.64 <sup>5</sup>  | 866.97 <sup>5</sup>    | 809.44                              | 57.53 <sup>5</sup>     | 4 014.18   | 72  | 3                      | 5                       | — 2    | 70  |               |
| Putterhoek . . . . .             | 4 763.44   | 6 100.55               | 2 777.35                            | 3 323.20               | 8 088.64   | 56  | 21                     | 1                       | 20     | 76  |               |
| Reeuwijk . . . . .               | 736.30 <sup>5</sup>  | 643.86 <sup>5</sup>    | 894.38                              | — 250.51 <sup>5</sup>  | 485.88   | 33  | 15                     | 1                       | 14     | 47  |               |
| Ridderkerk . . . . .             | 8 888.63   | 5 298.13               | 3 543.08                            | 1 755.05               | 10 643.08  | 55  | 15                     | 3                       | 12     | 67  |               |
| Rijnsburg . . . . .              | — 493.99   | 3.08                   | 117.57                              | — 114.49               | — 308.48   | 13  | "                      | "                       | "      | 13  |               |
| Rijnsdorswoude . . . . .         | 203.34   | 4 794.25               | 1 495.00                            | 3 299.25               | 3 502.59   | 10  | 7                      | "                       | 7      | 17  |               |
| Rijsoord . . . . .               | 512.51   | 992.90                 | 185.95                              | 806.95                 | 1 319.46   | 13  | 4                      | "                       | 4      | 17  |               |
| Rijswijk . . . . .               | 16 998.17  | 10 354.70              | 11 308.04                           | — 953.25               | 16 044.92  | 205   | 38                     | 9                       | 29     | 234   |               |

| KANTOREN.                         | Saldo der inlagen en terugbetalingen op 31 Dec. 1895. | DIENSTJAAR 1896.        |                             |                         | Saldo der inlagen en terugbetalingen op 31 Dec. 1896. | Aantal boekjes in omloop op 31 Dec. 1895. | DIENSTJAAR 1896.    |                      |        | Aantal boekjes in omloop op 31 Dec. 1896. | Aanmerkingen. |
|-----------------------------------|---|-------------------------|-----------------------------|-------------------------|---|---|---------------------|----------------------|--------|---|---------------|
|                                   |   | Bedrag der inlagen.     | Bedrag der terugbetalingen. | Saldo.                  |   |   | Uitgegeven boekjes. | Ingetrokken boekjes. | Saldo. |   |               |
| Roelofarendsveen . . . . .        | f 34 272.25   | f 61 601.46             | f 35 090.77                 | f 26 510.69             | f 60 782.94   | 238                                       | 53                  | 7                    | 46     | 284                                       |               |
| Rokanie . . . . .                 | 2 920.48  | 2 766.50                | 2 993.65                    | — 167.15                | 2 750.33  | 146                                       | 21                  | 17                   | 4      | 150                                       |               |
| Roon . . . . .                    | 4 967.51  | 4 236.61 <sup>5</sup>   | 2 473.95                    | 2 052.66 <sup>5</sup>   | 7 020.17 <sup>5</sup>                                 | 132                                       | 19                  | 6                    | 13     | 145                                       |               |
| ROTTERDAM . . . . .               | 907 816.37 <sup>5</sup>                               | 903 103.09              | 724 453.16 <sup>5</sup>     | 178 949.92 <sup>5</sup> | 1 146 766.30  | 10786                                     | 2167                | 858                  | 1309   | 12095                                     |               |
| Bijk. Delfshaven . . . . .        | 31 965.38   | 42 068.12               | 20 175.04                   | 21 893.08               | 59 858.46   | 408                                       | 137                 | 21                   | 116    | 524                                       |               |
| „ Goudsche Singel . . . . .       | 217 596.35  | 164 081.63 <sup>5</sup> | 127 373.02 <sup>5</sup>     | 36 708.01               | 254 304.36  | 2553                                      | 409                 | 89                   | 320    | 2873                                      |               |
| „ Kralingen . . . . .             | 24 702.32 <sup>5</sup>                                | 22 277.53               | 17 307.47                   | 4 880.06                | 20 582.38 <sup>5</sup>                                | 280                                       | 62                  | 12                   | 50     | 330                                       |               |
| „ Kruiskade . . . . .             | 223 491.75  | 192 513.46              | 137 971.21                  | 54 542.25               | 278 034.00  | 3273                                      | 528                 | 156                  | 372    | 3645                                      |               |
| „ van der Takstraat . . . . .     | 131 462.00  | 103 891.38              | 65 370.81                   | 38 520.57               | 160 083.26  | 924                                       | 311                 | 74                   | 237    | 1161                                      |               |
| „ Veerkade . . . . .              | 20 406.50 <sup>5</sup>                                | 23 893.52 <sup>5</sup>  | 20 731.92                   | 3 161.60 <sup>5</sup>   | 32 058.11   | 264                                       | 53                  | 17                   | 36     | 300                                       |               |
| Rozenburg . . . . .               | 5 030.38  | 5 763.66 <sup>5</sup>   | 7 363.14                    | — 4 599.47 <sup>5</sup> | 3 430.90 <sup>5</sup>                                 | 117                                       | 19                  | 8                    | 11     | 128                                       |               |
| Sassenheim . . . . .              | 8 981.04  | 4 415.30                | 3 655.54                    | 750.76                  | 9 740.80  | 129                                       | 17                  | 14                   | 3      | 132                                       |               |
| Schelluinen . . . . .             | 2 210.35  | 1 570.33                | 648.72                      | 921.61                  | 3 140.96  | 54  | 5                   | 4                    | 1      | 55  |               |
| SCHEVENINGEN . . . . .            | 65 087.17 <sup>5</sup>                                | 70 633.45               | 62 600.60 <sup>5</sup>      | 14 032.84 <sup>5</sup>  | 79 120.02   | 2220                                      | 575                 | 94                   | 481    | 2701                                      |               |
| Bijk. Badhuis . . . . .           | 22 417.20   | 7 250.07                | 3 476.27                    | 4 073.80                | 23 491.00   | 45  | 4                   | 3                    | 1      | 46  |               |
| SCHIEDAM . . . . .                | 83 339.85   | 66 551.75 <sup>5</sup>  | 36 001.90                   | 30 549.85 <sup>5</sup>  | 108 889.70 <sup>5</sup>                               | 964                                       | 207                 | 60                   | 207    | 1171                                      |               |
| Schipluiden . . . . .             | 19 029.46   | 10 537.03               | 9 825.89                    | 711.14                  | 19 740.60   | 169                                       | 23                  | 7                    | 16     | 185                                       |               |
| SCHOONHOVEN . . . . .             | 53 661.28 <sup>5</sup>                                | 29 340.54 <sup>5</sup>  | 24 547.74 <sup>5</sup>      | 4 792.80                | 58 454.08 <sup>5</sup>                                | 1341                                      | 168                 | 51                   | 117    | 1458                                      |               |
| SLIEDRECHT . . . . .              | 110 595.50  | 52 341.25 <sup>5</sup>  | 39 280.91 <sup>5</sup>      | 13 060.34               | 123 655.84  | 959                                       | 146                 | 64                   | 82     | 1641                                      |               |
| Slikerveer . . . . .              | 20 657.20   | 6 612.14                | 4 280.73                    | 2 331.41                | 22 988.01   | 100                                       | 21                  | 4                    | 17     | 297                                       |               |
| Sommelsdijk . . . . .             | 1 603.71  | 3 540.18                | 2 959.32                    | 580.86                  | 2 184.57  | 44  | 15                  | 7                    | 8      | 52  |               |
| Spijkenisse . . . . .             | 11 183.60   | 7 510.75                | 6 670.95                    | 839.80                  | 12 023.40   | 219                                       | 30                  | 12                   | 18     | 237                                       |               |
| Stad aan 't Haringvliet . . . . . | 5 425.43  | 3 543.78                | 1 347.96                    | 2 195.82                | 7 621.25  | 60  | 10                  | 4                    | 6      | 66  |               |
| Stellendam . . . . .              | 211.76 <sup>5</sup>                                   | 237.50                  | 6.50                        | 231.00                  | 442.76 <sup>5</sup>                                   | 8   | 12                  | —                    | 12     | 20  |               |
| Stolwijk . . . . .                | 3 383.53  | 5 109.25                | 1 957.50                    | 3 151.75                | 6 535.28  | 67  | 17                  | 2                    | 15     | 82  |               |
| Streefkerk . . . . .              | 3 339.89  | 661.95                  | 1 363.15                    | — 702.10                | 2 637.79  | 79  | 5                   | 14                   | — 9    | 70  |               |
| Strijen . . . . .                 | 12 656.51   | 12 685.56               | 9 218.24                    | 3 467.32                | 16 123.83   | 212                                       | 41                  | 20                   | 21     | 233                                       |               |
| Ter Aar . . . . .                 | 4 260.95  | 3 245.14                | 2 255.67                    | 989.47                  | 5 250.42  | 100                                       | 17                  | 10                   | 7      | 107                                       |               |
| Valkenburg . . . . .              | 2 925.45  | 1 456.00                | 931.75                      | 224.25                  | 3 149.70  | 47  | 13                  | 1                    | 12     | 59  |               |
| VIANEN . . . . .                  | 34 693.95 <sup>5</sup>                                | 14 008.18               | 11 308.30                   | 2 699.79                | 37 393.74 <sup>5</sup>                                | 356                                       | 37                  | 12                   | 25     | 381                                       |               |

| KANTOREN.                                    | Saldo<br>der inlagen<br>en terug-<br>betalingen<br>op<br>31 Dec. 1895. | DIENSTJAAR 1896.              |                                     |                             | Saldo<br>der inlagen<br>en terug-<br>betalingen<br>op<br>31 Dec. 1896. | Aantal boekjes in om-<br>loop op 31 Dec.<br>1895. | DIENSTJAAR 1896.       |                         |        | Aantal boekjes in om-<br>loop op 31 Dec.<br>1896. | Aanmerkingen. |
|--|--|-------------------------------|-------------------------------------|-----------------------------|--|---|------------------------|-------------------------|--------|---|---------------|
|  |  | Bedrag<br>der inlagen.        | Bedrag der<br>terug-<br>betalingen. | Saldo.                      |  |   | Uitgegeven<br>boekjes. | Ingetrokken<br>boekjes. | Saldo. |   |               |
| VLAARDINGEN . . . . .                        | f 39 860.60  | f 37 098.61 <sup>5</sup>      | f 23 253.98                         | f 13 844.63 <sup>5</sup>    | f 53 705.32 <sup>5</sup>   | 900   | 312                    | 41                      | 271    | 1261  |               |
| VOORSBURG . . . . .                          | 26 991.06  | 20 140.39                     | 18 010.36                           | 2 130.03                    | 29 121.00  | 230   | 43                     | 16                      | 27     | 257   |               |
| Voorbout . . . . .                           | 2 838.91 <sup>5</sup>  | 3 919.43                      | 1 938.05                            | 1 981.38                    | 4 820.29 <sup>5</sup>  | 132   | 37                     | 5                       | 32     | 164   |               |
| VOERBACHOTEN . . . . .                       | 30 713.82  | 8 721.67                      | 9 396.24 <sup>5</sup>               | — 674.57 <sup>5</sup>       | 30 039.24 <sup>5</sup>   | 1041  | 103                    | 45                      | 58     | 1099  |               |
| Vrijenban . . . . .                          | 3 281.97   | 1 985.37                      | 913.00                              | 1 072.37                    | 4 354.34   | 59  | 5                      | 1                       | 4      | 63  |               |
| WADDINGSVEEN . . . . .                       | 26 127.01  | 13 258.61 <sup>5</sup>        | 13 242.03                           | 15.68 <sup>5</sup>          | 26 142.69 <sup>5</sup>   | 294   | 42                     | 16                      | 26     | 320   |               |
| WARMOND . . . . .                            | 31 937.62 <sup>5</sup>   | 21 758.98                     | 18 968.14                           | 2 790.84                    | 34 728.46 <sup>5</sup>   | 340   | 63                     | 26                      | 37     | 377   |               |
| WASSENAAR . . . . .                          | 34 810.05 <sup>5</sup>   | 20 865.28                     | 12 688.11                           | 8 177.17                    | 42 987.22 <sup>5</sup>   | 374   | 57                     | 22                      | 35     | 409   |               |
| Wateringen . . . . .                         | 18 630.11 <sup>5</sup>   | 16 344.35                     | 8 848.12                            | 7 496.73                    | 26 126.84 <sup>5</sup>   | 198   | 30                     | 8                       | 22     | 220   |               |
| Westmaas . . . . .                           | 8 164.90 <sup>5</sup>  | 6 049.42                      | 5 187.54                            | 861.88                      | 8 963.87 <sup>5</sup>  | 108   | 21                     | 6                       | 15     | 123   |               |
| Willemsdorp . . . . .                        | 2 276.85   | 4 263.60                      | 1 097.79                            | 3 165.81                    | 5 442.66   | 33  | 15                     | 1                       | 14     | 47  |               |
| WOERDEN . . . . .                            | 53 031.80  | 26 833.25                     | 20 111.35 <sup>5</sup>              | 6 721.89 <sup>5</sup>       | 59 753.69 <sup>5</sup>   | 393   | 70                     | 29                      | 41     | 434   |               |
| Woubrugge . . . . .                          | — 3 215.92 <sup>5</sup>  | 3 136.15                      | 1 766.40                            | 1 369.75                    | — 1 846.17 <sup>5</sup>  | 62  | 20                     | 4                       | 16     | 78  |               |
| Zevenhoven . . . . .                         | 1 402.14   | 1 180.45                      | 978.40                              | 202.05                      | 1 604.16   | 10  | 5                      | 2                       | 3      | 13  |               |
| Zevenhuizen . . . . .                        | 21 816.26 <sup>5</sup>   | 9 786.34                      | 6 873.37                            | 2 912.97                    | 24 729.23 <sup>5</sup>   | 200   | 40                     | 10                      | 30     | 230   |               |
| Zoetermeer . . . . .                         | 21 692.33  | 16 766.85 <sup>5</sup>        | 8 957.42 <sup>5</sup>               | 7 803.43                    | 29 495.76  | 315   | 51                     | 8                       | 43     | 358   |               |
| Zuid-Beijerland . . . . .                    | 7 444.89   | 8 570.47 <sup>5</sup>         | 2 409.30                            | 6 161.17 <sup>5</sup>       | 13 666.06 <sup>5</sup>   | 135   | 33                     | 6                       | 27     | 162   |               |
| Zuidland . . . . .                           | 1 418.28   | 4 884.53                      | 1 567.22                            | 3 317.31                    | 4 735.59   | 86  | 38                     | 2                       | 36     | 122   |               |
| Zwanmerdam . . . . .                         | 1 617.51   | 541.50                        | 1 009.98                            | — 468.48                    | 1 179.03   | 39  | 2                      | 1                       | 1      | 40  |               |
| Zwartewaal . . . . .                         | 11 678.74  | 10 814.39                     | 6 846.80                            | 3 967.59                    | 15 646.33  | 260   | 38                     | 20                      | 18     | 278   |               |
| ZWIJN-RECHT . . . . .                        | 36 378.16  | 28 906.38 <sup>5</sup>        | 20 780.91                           | 8 125.47 <sup>5</sup>       | 44 503.63 <sup>5</sup>   | 790   | 79                     | 33                      | 46     | 836   |               |
| Totaal . . . . .                             | f 7 092 356.00   | f 6 406 964.70 <sup>(2)</sup> | f 4 944 976.19 <sup>(3)</sup>       | f 1 461 988.50 <sup>5</sup> | f 9 154 344.50 <sup>5</sup>  | 112140  | 19810                  | 6146                    | 13664  | 125804  |               |
| Hierbij gevoegd:                             |  |                               |                                     |                             |  |   |                        |                         |        |   |               |
| Bijgeschreven rente . . . . .                | 1 224 748.19   |                               |                                     | 246 945.31                  | 1 471 693.50   |   |                        |                         |        |   |               |
| Uitbetaalde " . . . . .                      | (1) 54 315.34  |                               |                                     | 8 908.87                    | 64 224.21  |   |                        |                         |        |   |               |
| Verschuldigd aan de inleg-<br>gers . . . . . | f 8 971 419.53   |                               |                                     | f 1 717 842.68 <sup>5</sup> | f 10 689 262.31 <sup>5</sup>   |   |                        |                         |        |   |               |

(1) Zie de noot op bladz. 26.

(2) Hieronder is begrepen een bedrag van f 31.50, wegens geinde Grootboek-renten.

(3) " " " " " " " " 8 689.97, " aankoop van Nationale Schuld.

| KANTOREN.                     | Saldo der inlagen en terugbetalingen op 31 Dec. 1895. | DIENSTJAAR 1896.        |                             |                        | Saldo der inlagen en terugbetalingen op 31 Dec. 1896. | Aantal boekjes in omloop op 31 Dec. 1895. | DIENSTJAAR 1896.    |                      |        | Aantal boekjes in omloop op 31 Dec. 1896. | Aanmerkingen.              |
|-------------------------------|---|-------------------------|-----------------------------|------------------------|---|---|---------------------|----------------------|--------|---|----------------------------|
|                               |   | Bedrag der inlagen.     | Bedrag der terugbetalingen. | Saldo.                 |   |   | Uitgegeven boekjes. | Ingetrokken boekjes. | Saldo. |   |                            |
| <b>Noord-Holland.</b>         |   |                         |                             |                        |   |   |                     |                      |        |   |                            |
| Aalsmeer . . . . .            | f 46 434.86 <sup>5</sup>                              | f 8 782.89              | f 6 352.04                  | f 2 429.55             | f 18 864.81 <sup>5</sup>                              | 163                                       | 26                  | 13                   | 13     | 176                                       |                            |
| Abbekerk . . . . .            | 1 455.42 <sup>5</sup>                                 | 905.47                  | 213.01                      | 692.46                 | 2 147.88 <sup>5</sup>                                 | 8   | 3                   | 1                    | 2      | 10  |                            |
| ALKMAAR . . . . .             | 113 450.72 <sup>5</sup>                               | 124 856.05 <sup>5</sup> | 92 762.53 <sup>5</sup>      | 32 094.42              | 145 545.14 <sup>5</sup>                               | 2657                                      | 513                 | 127                  | 386    | 3043                                      |                            |
| Amstelveen . . . . .          | 21 892.71 <sup>5</sup>                                | 19 335.93 <sup>5</sup>  | 9 008.13                    | 10 327.80 <sup>5</sup> | 32 220.52   | 273                                       | 40                  | 13                   | 27     | 300                                       |                            |
| AMSTERDAM . . . . .           | 2 450 698.91 <sup>5</sup>                             | 1 691 018.14            | 1 303 979.20                | 387 038.04             | 2 837 737.85 <sup>5</sup>                             | 11413                                     | 5118                | 2885                 | 2233   | 43676                                     |                            |
| Bijk. Amsteldijk . . . . .    | 140 147.72  | 145 755.63              | 102 896.33 <sup>5</sup>     | 12 859.29 <sup>5</sup> | 153 007.01 <sup>5</sup>                               | 3205                                      | 393                 | 142                  | 251    | 3456                                      |                            |
| „ Amstelstraat . . . . .      | 591 282.98  | 495 418.10 <sup>5</sup> | 445 210.41                  | 50 297.09 <sup>5</sup> | 641 590.07 <sup>5</sup>                               | 9904                                      | 1975                | 777                  | 1198   | 11102                                     |                            |
| „ Centraalstation . . . . .   | 151 494.42 <sup>5</sup>                               | 41 141.45 <sup>5</sup>  | 35 514.44                   | 5 627.01 <sup>5</sup>  | 157 121.44  | 828                                       | 51                  | 28                   | 23     | 851                                       |                            |
| „ Commelinstraat . . . . .    | 343 334.48  | 313 985.98 <sup>5</sup> | 256 087.35 <sup>5</sup>     | 57 898.63              | 401 233.11  | 8720                                      | 1202                | 290                  | 912    | 9632                                      |                            |
| „ Haarlemmerplein . . . . .   | 150 706.84 <sup>5</sup>                               | 266 198.03              | 252 062.89                  | 14 135.14              | 173 931.98 <sup>5</sup>                               | 5091                                      | 1533                | 275                  | 1258   | 7249                                      |                            |
| „ Handelskade . . . . .       | 5 892.83 <sup>5</sup>                                 | 7 629.40                | 5 567.89                    | 2 061.51               | 7 864.34 <sup>5</sup>                                 | 84  | 20                  | 3                    | 17     | 101                                       |                            |
| „ v. d. Helststraat . . . . . | 138 468.99 <sup>5</sup>                               | 320 168.59 <sup>5</sup> | 311 817.73                  | 8 350.86 <sup>5</sup>  | 146 819.86  | 4001                                      | 1552                | 372                  | 1180   | 6081                                      |                            |
| „ Hobbemastraat . . . . .     | 251 262.04  | 214 210.38              | 188 164.85 <sup>5</sup>     | 26 045.52 <sup>5</sup> | 277 307.56 <sup>5</sup>                               | 3847                                      | 494                 | 183                  | 311    | 4158                                      |                            |
| „ Overtoom . . . . .          | 45 786.16   | 66 787.98               | 50 293.99 <sup>5</sup>      | 7 493.98 <sup>5</sup>  | 53 280.44 <sup>5</sup>                                | 1426                                      | 220                 | 98                   | 122    | 1548                                      |                            |
| „ Potgieterstraat . . . . .   | 65 917.45   | 224 312.48 <sup>5</sup> | 224 306.89 <sup>5</sup>     | 5.59                   | 65 923.04   | 2884                                      | 1392                | 119                  | 1273   | 3957                                      |                            |
| „ Prins Hendrikkade . . . . . | 235 903.08  | 237 652.45 <sup>5</sup> | 207 256.00                  | 30 396.45 <sup>5</sup> | 316 299.53 <sup>5</sup>                               | 7049                                      | 1212                | 317                  | 895    | 7944                                      |                            |
| „ Spiegelstraat . . . . .     | 337 431.15 <sup>5</sup>                               | 270 704.96 <sup>5</sup> | 242 319.50 <sup>5</sup>     | 37 385.46              | 414 816.61 <sup>5</sup>                               | 4213                                      | 729                 | 278                  | 451    | 4664                                      |                            |
| „ Tentoonstell. (1863)        | 10 123.17 <sup>5</sup>                                | „                       | „                           | „                      | 10 123.17 <sup>5</sup>                                | 45  | „                   | 1                    | 1      | 44  | Opgeheven<br>1 Nov. 1883.  |
| „ Id. (1895)                  | 8 616.35 <sup>5</sup>                                 | „                       | „                           | „                      | 8 616.35 <sup>5</sup>                                 | 39  | „                   | 2                    | 2      | 37  | Opgeheven<br>23 Nov. 1895. |
| „ Tulpplein . . . . .         | 97 536.28 <sup>5</sup>                                | 177 778.12              | 147 742.65                  | 30 035.47              | 127 571.75 <sup>5</sup>                               | 1183                                      | 575                 | 131                  | 444    | 1629                                      |                            |
| „ Veemarkt . . . . .          | 12 551.32 <sup>5</sup>                                | 5 748.40 <sup>5</sup>   | 2 314.48 <sup>5</sup>       | 3 433.92               | 15 985.21 <sup>5</sup>                                | 47  | 6                   | 1                    | 5      | 52  |                            |
| Andijk . . . . .              | — 106.22  | 189.00                  | „                           | 189.00                 | 82.78   | 8   | „                   | „                    | „      | 8   |                            |
| Ankeveen . . . . .            | — 39.91   | 1 431.58                | 354.40                      | 1 077.18               | 1 037.27  | 8   | 11                  | „                    | 11     | 19  |                            |
| Anna Paulownapolder . . . . . | 4 630.83  | 3 409.61                | 1 444.61                    | 1 965.00               | 6 595.83  | 90  | 12                  | 3                    | 9      | 99  |                            |
| Assendelft . . . . .          | 7 895.29  | 3 862.18                | 7 153.61                    | — 3 291.43             | 4 513.86  | 56  | 7                   | 1                    | 0      | 62  |                            |
| Ayenhorn . . . . .            | 339.15  | 1 593.54                | 1 146.54                    | 447.00                 | 786.15  | 90  | 20                  | 5                    | 15     | 105                                       |                            |
| Barsingerhorn . . . . .       | 5 384.91 <sup>5</sup>                                 | 3 560.01                | 2 856.09                    | 703.92                 | 6 088.83 <sup>5</sup>                                 | 118                                       | 32                  | 2                    | 30     | 148                                       |                            |
| Bennebroek . . . . .          | 24 763.24   | 16 040.03 <sup>5</sup>  | 7 898.56                    | 8 141.47 <sup>5</sup>  | 32 904.71 <sup>5</sup>                                | 248                                       | 51                  | 10                   | 41     | 287                                       |                            |

| KANTOREN.                     | Saldo der inlagen en terugbetalingen op 31 Dec. 1895. | DIENSTJAAR 1896.        |                             |                        | Saldo der inlagen en terugbetalingen op 31 Dec. 1896. | Aantal boekjes in omloop op 31 Dec. 1895. | DIENSTJAAR 1896.    |                      |        |      | Aantal boekjes in omloop op 31 Dec. 1896. | Aanmerkingen. |
|-------------------------------|---|-------------------------|-----------------------------|------------------------|---|---|---------------------|----------------------|--------|------|---|---------------|
|                               |   | Bedrag der inlagen.     | Bedrag der terugbetalingen. | Saldo.                 |   |   | Uitgegeven boekjes. | Ingetrokken boekjes. | Saldo. |      |   |               |
| Bernaagbroek . . . . .        | f 757.24  | f 2 630.06              | f 1 070.17                  | f 1 554.49             | f 2 311.73  | 33  | 11                  | 1                    | 10     | 43   |   |               |
| Bergen . . . . .              | 11 205.76   | 6 250.86                | 4 800.16                    | 1 459.70               | 13 725.46   | 144                                       | 20                  | 6                    | 14     | 158  |   |               |
| Berkhout . . . . .            | 7 240.85  | 4 067.30                | 2 823.17                    | 1 244.13               | 8 484.98  | 59  | 17                  | 3                    | 14     | 73   |   |               |
| Buivekwijk . . . . .          | 30 194.49 <sup>5</sup>                                | 35 232.81 <sup>5</sup>  | 25 348.34 <sup>5</sup>      | 9 884.47               | 40 078.96 <sup>5</sup>                                | 924                                       | 114                 | 25                   | 89     | 1013 |   |               |
| Blaricum . . . . .            | 9 169.95  | 2 893.14                | 2 059.75                    | 833.39                 | 10 003.34   | 44  | 9                   | 1                    | 8      | 52   |   |               |
| Bovenkerspel . . . . .        | 2 173.85  | 278.51                  | 1 342.05                    | 1 063.54               | 1 110.31  | 8   | 2                   | 3                    | 1      | 7    |   |               |
| Broek in Waterland . . . . .  | 35 539.61 <sup>5</sup>                                | 25 182.30               | 17 695.98 <sup>5</sup>      | 7 486.31 <sup>5</sup>  | 43 025.93   | 486                                       | 67                  | 27                   | 40     | 520  |   |               |
| Broek op Langendijk . . . . . | 7 660.37 <sup>5</sup>                                 | 14 474.84               | 9 090.39                    | 5 378.45               | 13 038.82 <sup>5</sup>                                | 152                                       | 29                  | 6                    | 23     | 175  |   |               |
| Boisbaket . . . . .           | 20 862.79 <sup>5</sup>                                | 11 146.57               | 7 497.34                    | 3 649.23               | 21 512.02 <sup>5</sup>                                | 252                                       | 35                  | 8                    | 27     | 279  |   |               |
| Burgerbrug . . . . .          | 6 014.22 <sup>5</sup>                                 | 8 659.07 <sup>5</sup>   | 6 488.74 <sup>5</sup>       | 2 170.93               | 9 085.45 <sup>5</sup>                                 | 163                                       | 23                  | 8                    | 15     | 178  |   |               |
| Bossum . . . . .              | 72 191.62 <sup>5</sup>                                | 85 533.34               | 68 034.15 <sup>5</sup>      | 17 499.18 <sup>5</sup> | 89 690.84   | 761                                       | 104                 | 43                   | 151    | 912  |   |               |
| Cochsdorp (de) . . . . .      | 924.00  | 1 182.51                | 583.80                      | 598.71                 | 1 522.71  | 38  | 4                   | 4                    | "      | 38   |   |               |
| Diamerbrug . . . . .          | 11 470.93   | 3 361.42                | 1 438.00                    | 1 022.82               | 13 093.75   | 152                                       | 15                  | 14                   | 1      | 153  |   |               |
| Dijkshorn . . . . .           | 5 795.33  | 7 457.64                | 6 107.13                    | 1 350.51               | 7 145.84  | 190                                       | 32                  | 7                    | 25     | 221  |   |               |
| Edam . . . . .                | 29 933.23 <sup>5</sup>                                | 21 714.69               | 17 544.81                   | 4 166.88               | 34 100.11 <sup>5</sup>                                | 341                                       | 63                  | 12                   | 51     | 302  |   |               |
| Egmond aan den Hoef . . . . . | 3 016.24  | 1 206.77                | 716.25                      | 490.52                 | 3 507.46  | 61  | 19                  | "                    | 12     | 73   |   |               |
| EGMOND AAN ZEE . . . . .      | 3 869.73 <sup>5</sup>                                 | 6 576.59 <sup>5</sup>   | 5 319.32 <sup>5</sup>       | 1 257.27               | 5 127.00 <sup>5</sup>                                 | 285                                       | 71                  | 21                   | 50     | 335  |   |               |
| Egmond binnen . . . . .       | 591.05  | 1 237.26                | 368.92                      | 868.33                 | 1 369.38  | 24  | 23                  | "                    | 23     | 47   |   |               |
| ERKHUZEN . . . . .            | 20 398.00 <sup>5</sup>                                | 24 289.00               | 18 791.95 <sup>5</sup>      | 5 498.03 <sup>5</sup>  | 25 897.00   | 460                                       | 90                  | 14                   | 76     | 536  |   |               |
| 's GRAVELAND . . . . .        | 17 849.45   | 9 830.39 <sup>5</sup>   | 7 672.03 <sup>5</sup>       | 2 158.36               | 20 007.81   | 307                                       | 39                  | 16                   | 23     | 330  |   |               |
| Grootebroek . . . . .         | 1 570.75  | 1 411.23                | 457.57                      | 953.06                 | 2 521.11  | 97  | 12                  | 13                   | 1      | 96   |   |               |
| Groot Schermer . . . . .      | 3 424.84  | 3 437.44                | 2 245.70                    | 1 191.74               | 4 616.58  | 74  | 14                  | 2                    | 12     | 86   |   |               |
| HAARLEM . . . . .             | 685 062.52 <sup>5</sup>                               | 538 110.45              | 396 008.23                  | 142 102.22             | 827 164.74 <sup>5</sup>                               | 8731                                      | 1698                | 536                  | 1162   | 9893 |   |               |
| Bijk Bloemendaal . . . . .    | 36 023.89   | 18 197.91               | 10 778.18                   | 7 419.73               | 43 443.62   | 336                                       | 33                  | 15                   | 18     | 354  |   |               |
| HAARLEMMEBEEK . . . . .       | 20 144.95 <sup>5</sup>                                | 11 683.24               | 7 807.77                    | 3 875.47               | 21 029.42 <sup>5</sup>                                | 212                                       | 45                  | 9                    | 36     | 248  |   |               |
| Heemskerk . . . . .           | 400.50  | 788.76                  | 1 076.87                    | 288.11                 | 688.61  | 6   | 4                   | "                    | 4      | 10   |   |               |
| HEEMSTEDE . . . . .           | 16 611.69 <sup>5</sup>                                | 17 355.83               | 12 164.13 <sup>5</sup>      | 5 191.69 <sup>5</sup>  | 21 803.39   | 430                                       | 74                  | 16                   | 58     | 488  |   |               |
| Heer Hugowaard . . . . .      | 251.01  | 1 328.27                | 2 011.42                    | 683.15                 | 432.14  | 65  | 22                  | 9                    | 13     | 78   |   |               |
| Heilo . . . . .               | 15 784.55   | 10 134.22               | 7 257.66                    | 2 876.56               | 13 661.11   | 287                                       | 20                  | 41                   | 9      | 296  |   |               |
| HEILDER . . . . .             | 299 388.50  | 221 933.41 <sup>5</sup> | 180 649.82 <sup>5</sup>     | 41 283.59              | 340 672.09  | 4091                                      | 612                 | 249                  | 363    | 4454 |   |               |



| KANTOREN.                      | Saldo der inlagen en terugbetalingen op 31 Dec. 1895. | DIENSTJAAR 1896.       |                             |                        | Saldo der inlagen en terugbetalingen op 31 Dec. 1896. | Aantal boekjes in omloop op 31 Dec. 1895. | DIENSTJAAR 1896.    |                      |        | Aantal boekjes in omloop op 31 Dec. 1896. | Aanmerkingen. |
|--------------------------------|---|------------------------|-----------------------------|------------------------|---|---|---------------------|----------------------|--------|---|---------------|
|                                |   | Bedrag der inlagen.    | Bedrag der terugbetalingen. | Saldo.                 |   |   | Uitgegeven boekjes. | Ingetrokken boekjes. | Saldo. |   |               |
|                                |   |                        |                             |                        |   |   |                     |                      |        |   |               |
| Hensbroek . . . . .            | f 1 493.38  | f 3 206.25             | f 1 482.21                  | f 2 024.04             | f 3 217.42  | 24  | 11                  | 1                    | 10     | 34  |               |
| Hypolituschoef . . . . .       | 7 762.24  | 3 609.08               | 4 848.08                    | — 1 239.00             | 6 523.24  | 116                                       | 29                  | 4                    | 25     | 141                                       |               |
| HILVERSUM . . . . .            | 153 985.18 <sup>5</sup>                               | 137 282.60             | 99 512.14                   | 37 770.16              | 191 755.34 <sup>5</sup>                               | 1573                                      | 352                 | 123                  | 229    | 1802                                      |               |
| Hoogkarspel . . . . .          | 190.36 <sup>5</sup>                                   | 967.00                 | 1 040.68                    | — 73.68                | 110.68 <sup>5</sup>                                   | 5   | 6                   | "                    | 6      | 11  |               |
| Hoogwoud . . . . .             | 4 644.63  | 4 616.26               | 4 194.15                    | 452.11                 | 5 096.74  | 00  | 19                  | 4                    | 15     | 75  |               |
| HOORN . . . . .                | 97 026.22 <sup>5</sup>                                | 93 866.80              | 59 551.85 <sup>5</sup>      | 34 314.94 <sup>5</sup> | 131 341.17  | 1018                                      | 234                 | 70                   | 164    | 1212                                      |               |
| Hoorn (den) . . . . .          | 1.00  | 183.15                 | 35.00                       | 148.15                 | 142.15  | "   | "                   | "                    | "      | "   |               |
| Houtrijk en Polanen . . . . .  | 42 611.69   | 30 227.15 <sup>5</sup> | 17 292.88                   | 12 934.27 <sup>5</sup> | 55 545.96 <sup>5</sup>                                | 436                                       | 63                  | 16                   | 47     | 483                                       |               |
| Huizen . . . . .               | 29 798.17   | 18 061.90              | 9 998.12                    | 8 063.78               | 37 862.25   | 303                                       | 70                  | 15                   | 55     | 358                                       |               |
| IJmuiden . . . . .             | 66 585.19 <sup>5</sup>                                | 34 081.43 <sup>5</sup> | 27 090.08                   | 6 990.75 <sup>5</sup>  | 73 575.95   | 644                                       | 104                 | 29                   | 75     | 719                                       |               |
| IJpendam . . . . .             | 4 214.90  | 3 563.40               | 3 387.31                    | 176.99                 | 4 300.99  | 89  | 12                  | 2                    | 10     | 99  |               |
| Kastrikum . . . . .            | 7 716.73  | 7 675.61               | 6 180.12                    | 1 495.18               | 9 212.24  | 149                                       | 25                  | 20                   | 5      | 154                                       |               |
| Koedijk . . . . .              | 5 507.99  | 4 282.61               | 2 831.83                    | 1 450.78               | 6 958.77  | 67  | 46                  | 5                    | 41     | 108                                       |               |
| Kolhorn . . . . .              | 12 662.81   | 9 099.71               | 3 648.88                    | 5 360.83               | 18 023.64   | 134                                       | 19                  | 4                    | 15     | 149                                       |               |
| KOOG-ZAANDIJK . . . . .        | 42 153.79 <sup>5</sup>                                | 26 508.27              | 23 599.46 <sup>5</sup>      | 2 908.80 <sup>5</sup>  | 45 062.60   | 431                                       | 55                  | 32                   | 23     | 457                                       |               |
| KROMMENIE . . . . .            | 19 705.39 <sup>5</sup>                                | 20 192.07 <sup>5</sup> | 10 563.25 <sup>5</sup>      | 9 628.82               | 29 334.21 <sup>5</sup>                                | 240                                       | 72                  | 22                   | 50     | 290                                       |               |
| Kwadijk . . . . .              | 6 292.49 <sup>5</sup>                                 | 6 316.13 <sup>5</sup>  | 3 062.13                    | 3 253.90 <sup>5</sup>  | 9 546.30  | 145                                       | 25                  | 12                   | 13     | 158                                       |               |
| Landsmeer . . . . .            | 7 193.51  | 20 782.57 <sup>5</sup> | 8 578.90                    | 12 203.67 <sup>5</sup> | 19 397.18 <sup>5</sup>                                | 133                                       | 51                  | 3                    | 48     | 181                                       |               |
| LAREN . . . . .                | 31 949.38   | 22 295.26              | 12 215.85 <sup>5</sup>      | 10 079.40 <sup>5</sup> | 42 028.78 <sup>5</sup>                                | 268                                       | 46                  | 21                   | 25     | 293                                       |               |
| Bijk. Kamp bij Laren . . . . . | 26.30   | "                      | "                           | "                      | 26.30   | 3   | "                   | "                    | "      | 3   |               |
| Limmen . . . . .               | 3 537.20 <sup>5</sup>                                 | 3 033.64               | 2 044.02                    | 994.62                 | 4 531.82 <sup>5</sup>                                 | 102                                       | 9                   | 4                    | 5      | 107                                       |               |
| Maarten (Sint) . . . . .       | 1 258.83 <sup>5</sup>                                 | 1 964.74               | 1 552.75                    | 411.99                 | 1 670.82 <sup>5</sup>                                 | 81  | 17                  | 5                    | 12     | 93  |               |
| Marken . . . . .               | 866.85  | 658.75                 | 290.00                      | 458.75                 | 1 325.60  | 2   | 7                   | "                    | 7      | 9   |               |
| MEDEMBLIK . . . . .            | 30 811.06 <sup>5</sup>                                | 18 080.75              | 21 222.27                   | — 3 141.52             | 27 669.54 <sup>5</sup>                                | 279                                       | 49                  | 23                   | 26     | 305                                       |               |
| Middenbeemster . . . . .       | 1 670.92 <sup>5</sup>                                 | 1 651.28               | 2 451.91                    | — 800.63               | 870.29 <sup>5</sup>                                   | 9   | 4                   | "                    | 4      | 13  |               |
| Midsland . . . . .             | — 981.68  | 184.60                 | 287.55                      | — 102.95               | — 1 084.03  | "   | "                   | "                    | "      | "   |               |
| Midwou 1 . . . . .             | 450.00  | 775.00                 | 1 307.78                    | — 532.78               | — 82.78   | 1   | 3                   | 1                    | 2      | 3   |               |
| MONNIRENDAM . . . . .          | 44 481.59   | 37 174.16 <sup>5</sup> | 17 600.91                   | 19 574.15 <sup>5</sup> | 64 055.74 <sup>5</sup>                                | 471                                       | 69                  | 15                   | 54     | 525                                       |               |
| Muiden . . . . .               | 12 050.69 <sup>3</sup>                                | 10 689.98 <sup>5</sup> | 7 747.01                    | 2 942.97 <sup>5</sup>  | 15 002.67   | 209                                       | 22                  | 9                    | 13     | 222                                       |               |
| Muiderberg . . . . .           | — 73.82   | 199.00                 | 77.68                       | 121.32                 | 47.50   | 13  | 4                   | "                    | 4      | 17  |               |

| KANTOREN.                          | Saldo der inlagen en terugbetalingen op 31 Dec. 1895. | DIENSTJAAR 1895.       |                             |                       | Saldo der inlagen en terugbetalingen op 31 Dec. 1896. | Aantal boekjes in omloop op 31 Dec. 1895. | DIENSTJAAR 1896.   |                      |        | Aantal boekjes in omloop op 31 Dec. 1896. | Aanmerkingen. |
|------------------------------------|---|------------------------|-----------------------------|-----------------------|---|---|--------------------|----------------------|--------|---|---------------|
|                                    |   | Bedrag der inlagen.    | Bedrag der terugbetalingen. | Saldo.                |   |   | Uitgeeven boekjes. | Ingetrokken boekjes. | Saldo. |   |               |
| NAARDEN . . . . .                  | f 59 222.43 <sup>s</sup>                              | f 44 407.63            | f 30 510.83                 | f 14 096.80           | f 73 319.23 <sup>s</sup>                              | 886                                       | 108                | 49                   | 59     | 945                                       |               |
| Nederhorst den Berg . . . . .      | 8 034.63  | 5 869.75               | 4 906.40                    | 963.35                | 8 097.98  | 101                                       | 25                 | 7                    | 18     | 119                                       |               |
| Nibbikwoud . . . . .               | 3 977.59  | 4 742.50               | 4 134.20                    | — 2 391.70            | 1 585.89  | 22  | 6                  | 5                    | 1      | 23  |               |
| Nieuwendam . . . . .               | 10 969.96   | 11 115.20 <sup>s</sup> | 5 820.18                    | 5 295.02 <sup>s</sup> | 16 264.98 <sup>s</sup>                                | 241                                       | 37                 | 6                    | 31     | 272                                       |               |
| Nieuwe Niedorp . . . . .           | 9 440.24  | 8 608.25               | 6 757.23                    | 1 851.02              | 11 291.26   | 140                                       | 15                 | 6                    | 9      | 140                                       |               |
| Nieuw Vennep . . . . .             | 146.56  | 2 049.65               | 782.21                      | 1 267.44              | 1 414.00  | 99  | 30                 | 5                    | 25     | 124                                       |               |
| Noordscharwoude . . . . .          | 6 046.32  | 4 723.76               | 3 910.67                    | 813.09                | 6 859.44  | 105                                       | 21                 | 4                    | 17     | 122                                       |               |
| Obdam . . . . .                    | 4 596.01  | 4 683.97 <sup>s</sup>  | 1 650.41                    | 3 027.56 <sup>s</sup> | 7 623.57 <sup>s</sup>                                 | 68  | 19                 | 3                    | 16     | 84  |               |
| Oosteinderdijk . . . . .           | 550.63  | 150.00                 | 135.63                      | 14.37                 | 565.00  | 5   | "                  | 1                    | — 1    | 4   |               |
| Oosterblokker . . . . .            | 496.38  | 285.00                 | 28.90                       | 257.00                | 753.38  | 8   | 1                  | "                    | 1      | 9   |               |
| Oosterend . . . . .                | 9 506.76  | 9 299.72               | 5 693.30                    | 3 606.42              | 13 113.18   | 93  | 23                 | 3                    | 20     | 113                                       |               |
| Oosthuizen . . . . .               | 2 618.34  | 2 537.00               | 1 266.76                    | 1 270.24              | 3 888.58  | 34  | 9                  | 1                    | 8      | 42  |               |
| Oostzaan . . . . .                 | 14 260.36   | 15 946.07              | 11 836.16                   | 4 109.91              | 18 379.27   | 736                                       | 101                | 16                   | 85     | 811                                       |               |
| Opperdoes . . . . .                | 7 804.11  | 14 596.53              | 11 671.89                   | 2 924.64              | 10 728.75   | 101                                       | 20                 | "                    | 20     | 121                                       |               |
| Oterleek . . . . .                 | 144.59  | 1 675.50               | 793.08 <sup>s</sup>         | 882.41 <sup>s</sup>   | 1 027.00 <sup>s</sup>                                 | 15  | 2                  | "                    | 2      | 17  |               |
| Oudendijk . . . . .                | — 697.26  | 3 957.29               | 1 829.24                    | 2 128.05              | 1 430.79  | 71  | 14                 | 5                    | 9      | 80  |               |
| Oude Niedorp . . . . .             | 4 482.10  | 3 573.81               | 2 650.45                    | 923.36                | 5 405.46  | 71  | 16                 | 5                    | 11     | 82  |               |
| Ouderkerk aan den Amstel . . . . . | 22 369.00   | 14 669.12              | 7 681.21                    | 6 988.21              | 29 357.21   | 352                                       | 41                 | 10                   | 31     | 383                                       |               |
| Oudeschild . . . . .               | 8 283.17  | 4 436.77               | 2 322.06                    | 2 114.71              | 10 397.88   | 175                                       | 12                 | 5                    | 7      | 182                                       |               |
| Oudesluis . . . . .                | 6 157.14 <sup>s</sup>                                 | 3 617.02               | 2 987.95                    | 629.06                | 6 786.20 <sup>s</sup>                                 | 92  | 12                 | 2                    | 10     | 102                                       |               |
| Oudkarspel . . . . .               | 443.75 <sup>s</sup>                                   | 1 382.55               | 1 479.59                    | — 97.04               | 346.71 <sup>s</sup>                                   | 21  | 4                  | 1                    | 3      | 24  |               |
| Oudorp . . . . .                   | 657.21  | 657.50                 | 387.36                      | 270.14                | 927.35  | 90  | 4                  | 2                    | 2      | 22  |               |
| OVERVEEN . . . . .                 | 25 236.68   | 12 659.12              | 17 065.92                   | — 4 406.80            | 20 829.58   | 224                                       | 29                 | 19                   | 10     | 231                                       |               |
| Petten . . . . .                   | 4 294.19  | 1 464.33 <sup>s</sup>  | 941.97                      | 522.36 <sup>s</sup>   | 4 816.55 <sup>s</sup>                                 | 128                                       | 10                 | "                    | 10     | 138                                       |               |
| PURMEREND . . . . .                | 99 427.73   | 77 137.00 <sup>s</sup> | 74 450.10                   | 5 686.90 <sup>s</sup> | 105 114.62 <sup>s</sup>                               | 939                                       | 297                | 57                   | 240    | 1179                                      |               |
| Ransdorp . . . . .                 | 14 693.48   | 6 732.73               | 7 687.40                    | — 954.67              | 13 738.81   | 217                                       | 13                 | 9                    | 4      | 221                                       |               |
| RIJP . . . . .                     | 43 103.24   | 19 874.20              | 9 497.24                    | 10 376.96             | 53 480.20   | 308                                       | 56                 | 34                   | 22     | 330                                       |               |
| Rustenburg . . . . .               | 14.27   | 152.50                 | 176.17                      | — 23.67               | — 9.40  | 5   | "                  | "                    | "      | 5   |               |
| Sandpoort . . . . .                | 14 881.16   | 10 270.38              | 5 749.39 <sup>s</sup>       | 4 529.98 <sup>s</sup> | 19 402.14 <sup>s</sup>                                | 272                                       | 29                 | 10                   | 19     | 291                                       |               |
| SCHAGEN . . . . .                  | 54 114.63 <sup>s</sup>                                | 39 575.56 <sup>s</sup> | 33 331.56                   | 6 244.00 <sup>s</sup> | 60 958.64   | 1184                                      | 102                | 32                   | 70     | 1254                                      |               |

| KANTOREN.                 | Saldo<br>der inlagen<br>en terug-<br>betalingen<br>op<br>31 Dec. 1895. | DIENSTJAAR 1896.       |                                     |                         | Saldo<br>der inlagen<br>en terug-<br>betalingen<br>op<br>31 Dec. 1896. | Aantal boekjes in om-<br>loop op 31 Dec.<br>1895. | DIENSTJAAR 1896.       |                         |        |      | Aantal boekjes in om-<br>loop op 31 Dec.<br>1896. | Aanmerkingen |
|---------------------------|--|------------------------|-------------------------------------|-------------------------|--|---|------------------------|-------------------------|--------|------|---|--------------|
|                           |  | Bedrag<br>der inlagen. | Bedrag der<br>terug-<br>betalingen. | Saldo.                  |  |   | Uitgegeven<br>boekjes. | Ingetrokken<br>boekjes. | Saldo. |      |   |              |
|                           |  |                        |                                     |                         |  |   |                        |                         |        |      |   |              |
| Schagerbrug . . . . .     | f 6 752.96 <sup>5</sup>  | f 7 497.27             | f 4 796.93 <sup>5</sup>             | f 2 700.33 <sup>5</sup> | f 9 453.30   | 106   | 34                     | 4                       | 30     | 136  |   |              |
| Schellinkhout . . . . .   | 518.28   | 968.05                 | 100.00                              | 868.05                  | 1 386.33   | 18  | 3                      | 1                       | 2      | 20   |   |              |
| Schermerhorn . . . . .    | 6 583.82   | 5 065.39               | 3 770.71                            | 1 294.68                | 7 878.50   | 63  | 7                      | 3                       | 4      | 67   |   |              |
| Schoorldam . . . . .      | 3 463.17   | 3 840.25               | 3 293.31                            | 546.94                  | 4 010.11   | 161   | 39                     | 12                      | 27     | 188  |   |              |
| Sint-Pankras . . . . .    | — 70.49  | 319.50                 | 41.30                               | 278.20                  | 207.71   | 1   | 1                      | "                       | 1      | 2    |   |              |
| Sloten . . . . .          | 38 459.91  | 10 860.04              | 9 040.20                            | 7 819.84                | 46 279.75  | 352   | 59                     | 15                      | 44     | 396  |   |              |
| SLOTERDIJK . . . . .      | 22 724.60  | 14 368.14 <sup>5</sup> | 11 065.50                           | 3 302.64 <sup>5</sup>   | 26 027.24 <sup>5</sup>   | 210   | 27                     | 15                      | 12     | 222  |   |              |
| Spaarndam . . . . .       | 1 017.63   | 3 553.52               | 1 032.71                            | 2 520.81                | 3 538.44   | 8   | 22                     | 1                       | 21     | 29   |   |              |
| Spanbroek . . . . .       | 5 096.06   | 7 174.68               | 4 996.09                            | 2 178.59                | 7 274.65   | 123   | 22                     | 3                       | 19     | 142  |   |              |
| Stompctoren . . . . .     | "  | 1 131.24 <sup>5</sup>  | 675.64                              | 455.60 <sup>5</sup>     | 455.60 <sup>5</sup>  | "   | 10                     | "                       | 10     | 10   |   |              |
| TERSCHELLING . . . . .    | 19 557.22 <sup>5</sup>   | 8 207.68               | 3 915.76 <sup>5</sup>               | 4 291.91 <sup>5</sup>   | 23 849.14  | 191   | 25                     | 8                       | 17     | 208  |   |              |
| TEXEL . . . . .           | 37 876.97 <sup>5</sup>   | 48 948.05 <sup>5</sup> | 31 341.62 <sup>5</sup>              | 17 696.43               | 55 483.40 <sup>5</sup>   | 464   | 190                    | 15                      | 175    | 639  |   |              |
| Twisk . . . . .           | 207.78   | 1 033.50               | 29.91                               | 1 012.59                | 1 220.37   | 11  | 4                      | 1                       | 3      | 14   |   |              |
| Uitgeest . . . . .        | 20 165.73  | 15 442.49              | 9 889.44                            | 5 553.05                | 25 718.78  | 602   | 57                     | 8                       | 49     | 651  |   |              |
| Uithoorn . . . . .        | 3 566.90 <sup>5</sup>  | 5 255.98               | 3 311.37                            | 1 944.61                | 5 511.51 <sup>5</sup>  | 196   | 11                     | 3                       | 8      | 204  |   |              |
| Urk . . . . .             | 3 139.56   | 881.60                 | 1 044.43                            | — 162.83                | 2 976.73   | 202   | 21                     | 20                      | 4      | 206  |   |              |
| VELSEN . . . . .          | 19 375.91  | 11 553.20 <sup>5</sup> | 11 083.30                           | 469.96 <sup>5</sup>     | 19 843.87 <sup>5</sup>   | 154   | 39                     | 20                      | 19     | 173  |   |              |
| Venhuisen . . . . .       | 6 828.27   | 6 974.16               | 2 028.02                            | 4 946.14                | 11 774.71  | 140   | 30                     | 14                      | 16     | 156  |   |              |
| Vlieland . . . . .        | 77 6.24 <sup>5</sup>   | 4 047.63 <sup>5</sup>  | 1 626.03                            | 2 421.60 <sup>5</sup>   | 10 197.85  | 76  | 20                     | 4                       | 16     | 92   |   |              |
| Volendam . . . . .        | 5 606.59   | 2 190.92               | 791.35                              | 1 399.57                | 7 006.16   | 33  | 12                     | 2                       | 10     | 46   |   |              |
| Waal (de) . . . . .       | 8 412.56 <sup>5</sup>  | 5 186.79               | 4 853.56                            | 333.23                  | 8 775.70 <sup>5</sup>  | 99  | 16                     | 3                       | 13     | 112  |   |              |
| Warmenhuizen . . . . .    | 5 429.67 <sup>5</sup>  | 5 793.73               | 5 785.51                            | 8.22                    | 5 437.89 <sup>5</sup>  | 135   | 21                     | 7                       | 14     | 149  |   |              |
| Watergraafsmeer . . . . . | 3 697.07 <sup>5</sup>  | "                      | "                                   | "                       | 3 697.07 <sup>5</sup>  | 85  | "                      | 1                       | — 1    | 84   | Opgeheven<br>16 Jan. 1891.                        |              |
| WESP. . . . .             | 66 220.38  | 50 863.06              | 31 624.98                           | 19 238.08               | 85 458.46  | 916   | 183                    | 47                      | 136    | 1052 |   |              |
| Wevershoof . . . . .      | 50.20  | 797.00                 | 468.00                              | 539.00                  | 589.20   | 11  | 11                     | "                       | 11     | 22   |   |              |
| Westerblokker . . . . .   | 531.86   | 2 842.76               | 1 120.29                            | 1 722.47                | 2 254.33   | 27  | 9                      | 1                       | 8      | 35   |   |              |
| Westwoud . . . . .        | — 713.91   | 243.50                 | 598.03                              | — 264.53                | — 978.44   | 2   | 2                      | "                       | 2      | 4    |   |              |
| Westzaan . . . . .        | 2 229.91 <sup>5</sup>  | 470.96                 | 1 731.20                            | — 1 260.24              | 969.67 <sup>5</sup>  | 32  | 5                      | 3                       | 2      | 34   |   |              |
| Wieringen . . . . .       | 4 415.92   | 4 841.64               | 5 466.03                            | — 621.39                | 3 794.53   | 56  | 3                      | 3                       | "      | 56   |   |              |
| Wieringerwaard . . . . .  | 4 627.34 <sup>5</sup>  | 4 648.86               | 2 503.56                            | 2 145.30                | 6 772.64 <sup>5</sup>  | 122   | 28                     | 3                       | 25     | 147  |   |              |

| KANTOREN.                               | Saldo der inlagen en terugbetalingen op 31 Dec. 1895 | DIENSTJAAR 1896.            |                             |                             | Saldo der inlagen en terugbetalingen op 31 Dec. 1896. | Aantal boekjes in omloop op 31 Dec. 1895. | DIENSTJAAR 1896.    |                      |        |        | Aantal boekjes in omloop op 31 Dec. 1896. | Aanmerkingen. |
|---|--|-----------------------------|-----------------------------|-----------------------------|---|---|---------------------|----------------------|--------|--------|---|---------------|
|   |  | Bedrag der inlagen.         | Bedrag der terugbetalingen. | Saldo.                      |   |   | Uitgegeven boekjes. | Ingetrokken boekjes. | Saldo. |        |   |               |
| Wijlenes . . . . .                      | f 4.24   | f 647.60                    | f 31.10                     | f 596.50                    | f 600.74  | 11  | 3                   | 1                    | 2      | 13     |   |               |
| Wijk aan Zee . . . . .                  | 1 724.26   | 4 333.30                    | 4 702.85                    | — 309.16                    | 1 354.80  | 24  | 10                  | 1                    | 9      | 33     |   |               |
| WINKEL . . . . .                        | 11 293.10  | 6 126.94                    | 4 919.32                    | 1 297.62                    | 12 500.72   | 74  | 8                   | 4                    | 4      | 78     |   |               |
| Wognum . . . . .                        | 5 668.43   | 4 583.00                    | 4 670.07                    | 2 012.93                    | 8 581.36  | 41  | 15                  | 1                    | 14     | 55     |   |               |
| WORMERVEER . . . . .                    | 29 285.74 <sup>5</sup>                               | 29 254.81                   | 23 938.78                   | 5 316.03                    | 34 601.77 <sup>5</sup>                                | 662                                       | 93                  | 39                   | 54     | 716    |   |               |
| ZAANDAM . . . . .                       | 129 464.67   | 138 742.57 <sup>5</sup>     | 98 509.08                   | 40 233.40 <sup>5</sup>      | 109 698.10 <sup>5</sup>                               | 1591                                      | 373                 | 100                  | 273    | 1864   |   |               |
| Zand (het). . . . .                     | 7 353.63   | 3 149.98                    | 4 753.32 <sup>5</sup>       | 1 396.65 <sup>5</sup>       | 8 750.28 <sup>5</sup>                                 | 103                                       | 46                  | 4                    | 12     | 115    |   |               |
| ZANDVOORT . . . . .                     | 24 042.52  | 16 160.38 <sup>5</sup>      | 11 979.29 <sup>5</sup>      | 4 187.09                    | 28 229.61   | 218                                       | 30                  | 14                   | 16     | 264    |   |               |
| Zuidcharwoude . . . . .                 | 15 108.18 <sup>5</sup>                               | 25 997.52                   | 15 115.76                   | 10 881.76                   | 25 999.34 <sup>5</sup>                                | 324                                       | 58                  | 13                   | 45     | 369    |   |               |
| Totaal . . . . .                        | f 8 305 666.18 <sup>5</sup>                          | f 7 055 187.17 <sup>5</sup> | f 5 664 672.50<br>(2)       | f 1 300 514.97 <sup>5</sup> | f 9 696 181.16  | 139982                                    | 24590               | 8287                 | 16303  | 150285 |   |               |
| Hierbij gevoegd:                        |  |                             |                             |                             |   |   |                     |                      |        |        |   |               |
| Bijgeschreven rente . . . . .           | 1 256 310.79   |                             |                             | 252 704.37                  | 1 509 015.16  |   |                     |                      |        |        |   |               |
| Uitbetaalde „ . . . . .                 | (1) 53 913.33  |                             |                             | 10 237.87                   | 64 151.20   |   |                     |                      |        |        |   |               |
| Verschuldigd aan de inleggers . . . . . | f 9 615 890.30 <sup>5</sup>                          |                             |                             | f 1 653 457.21 <sup>5</sup> | f 11 269 347.52                                       |   |                     |                      |        |        |   |               |
| <b>Zeeland.</b>                         |  |                             |                             |                             |   |   |                     |                      |        |        |   |               |
| Aagtekerke . . . . .                    | f 786.75   | f 684.23                    | f 349.59                    | f 335.64                    | f 1 122.30  | 38  | 1                   | 3                    | — 2    | 36     |   |               |
| Aardenburg . . . . .                    | 86 213.64 <sup>5</sup>                               | 25 122.80                   | 19 437.85                   | 5 684.95                    | 91 898.59 <sup>5</sup>                                | 462                                       | 79                  | 16                   | 63     | 525    |   |               |
| Annaland (St) . . . . .                 | 37 365.70 <sup>5</sup>                               | 49 904.83                   | 28 586.31                   | 21 318.52                   | 58 684.22 <sup>5</sup>                                | 201                                       | 65                  | 13                   | 52     | 353    |   |               |
| Arnhemuiden . . . . .                   | 1 334.45   | 1 352.50                    | 1 500.14                    | — 147.61                    | 4 186.81  | 48  | 10                  | 11                   | — 1    | 47     |   |               |
| Axel . . . . .                          | 39 907.98  | 26 261.68 <sup>5</sup>      | 13 799.08                   | 12 565.60 <sup>5</sup>      | 43 473.58 <sup>5</sup>                                | 217                                       | 44                  | 9                    | 35     | 252    |   |               |
| Bath . . . . .                          | 2 599.44   | „                           | „                           | „                           | 2 599.44  | 15  | „                   | „                    | „      | 15     | Opgegeven<br>1 Juli 1896.                 |               |
| Biervliet . . . . .                     | 12 746.11  | 7 910.43                    | 2 172.26                    | 5 738.17                    | 18 484.58   | 220                                       | 42                  | 9                    | 33     | 253    |   |               |
| Biezelinge . . . . .                    | 4 133.08   | 4 082.73                    | 1 974.39                    | 2 108.34                    | 6 241.42  | 60  | 17                  | 6                    | 11     | 71     |   |               |
| Biggekerke . . . . .                    | 710.38   | 1 487.05                    | 984.49                      | 505.56                      | 1 215.94  | 37  | 1                   | 11                   | — 10   | 27     |   |               |
| Borsele . . . . .                       | 6 596.72 <sup>5</sup>                                | 7 560.18 <sup>5</sup>       | 2 679.63 <sup>5</sup>       | 4 880.55                    | 11 477.27 <sup>5</sup>                                | 84  | 6                   | „                    | 6      | 90     |   |               |
| BRESKENS . . . . .                      | 34 558.13  | 25 048.08                   | 16 725.68 <sup>5</sup>      | 8 322.39 <sup>5</sup>       | 42 880.82 <sup>5</sup>                                | 608                                       | 80                  | 10                   | 70     | 678    |   |               |
| Brouwershaven . . . . .                 | 6 164.71   | 5 292.54                    | 3 261.34                    | 2 031.20                    | 8 195.91  | 98  | 8                   | 6                    | 2      | 100    |   |               |

(1) Zie de noot op blad. 26.

(2) Hieronder is begrepen een bedrag van f 8 711.76<sup>5</sup>, wegens aankoop van Nationale Schuld.

| KANTOREN.                          | Saldo der inlagen en terugbetalingen op 31 Dec. 1895. | DIENSTJAAR 1896.         |                             |                         | Saldo der inlagen en terugbetalingen op 31 Dec. 1896. | Aantal boekjes in omloop op 31 Dec. 1895. | DIENSTJAAR 1896.    |                      |        |      | Aantal boekjes in omloop op 31 Dec. 1896. | Aanmerkingen. |
|------------------------------------|---|--------------------------|-----------------------------|-------------------------|---|---|---------------------|----------------------|--------|------|---|---------------|
|                                    |   | Bedrag der inlagen.      | Bedrag der terugbetalingen. | Saldo.                  |   |   | Uitgegeven boekjes. | Ingetrokken boekjes. | Saldo. |      |   |               |
|                                    |   |                          |                             |                         |   |   |                     |                      |        |      |   |               |
| BRUNISSE . . . . .                 | f 21 806.20   | f 23 426.60 <sup>5</sup> | f 14 218.82                 | f 9 207.87 <sup>5</sup> | f 31 014.07 <sup>5</sup>                              | 352                                       | 89                  | 18                   | 71     | 423  |   |               |
| Burg . . . . .                     | 9 373.03  | 878.70                   | 536.69                      | 342.01                  | 2 715.04  | 103                                       | 6                   | 6                    | "      | 103  |   |               |
| Domburg . . . . .                  | 9 529.72  | 6 607.86                 | 4 400.31 <sup>5</sup>       | 2 207.54 <sup>6</sup>   | 11 737.26 <sup>5</sup>                                | 114                                       | 25                  | 6                    | 19     | 133  |   |               |
| Drijschor . . . . .                | 4 004.22  | 13 047.55                | 7 403.36                    | 5 584.19                | 9 588.11  | 83  | 103                 | 8                    | 25     | 178  |   |               |
| Duivedijke . . . . .               | — 181.17  | 11.29                    | "                           | 11.29                   | — 169.88  | 1   | 1                   | "                    | 1      | 2    |   |               |
| Elkersee . . . . .                 | 900.51  | 246.75                   | 301.58                      | — 114.83                | 785.68  | 28  | 5                   | 4                    | 1      | 29   |   |               |
| Ellemeet . . . . .                 | 435.70  | 185.00                   | 269.70                      | — 81.79                 | 350.91  | 49  | 10                  | 2                    | 8      | 57   |   |               |
| Ellewoutsdijk . . . . .            | 6 576.12 <sup>5</sup>                                 | 3 700.71                 | 4 290.85                    | — 590.14                | 5 985.98 <sup>5</sup>                                 | 92  | 12                  | 4                    | 8      | 100  |   |               |
| Filipsland (St.) . . . . .         | 5 108.08  | 3 980.75                 | 3 253.24                    | 727.51                  | 5 835.59  | 107                                       | 15                  | 5                    | 10     | 117  |   |               |
| GOES . . . . .                     | 88 271.50 <sup>5</sup>                                | 50 386.12                | 35 352.15                   | 15 033.97               | 103 305.56 <sup>5</sup>                               | 1322                                      | 135                 | 59                   | 76     | 1398 |   |               |
| Grauw . . . . .                    | 12 221.18   | 6 015.25                 | 1 810.14                    | 4 196.11                | 16 417.29   | 108                                       | 151                 | 4                    | 147    | 255  |   |               |
| 's Gravenpolder . . . . .          | 8 161.55 <sup>5</sup>                                 | 2 959.48                 | 2 431.67 <sup>5</sup>       | 527.80 <sup>5</sup>     | 8 692.36  | 120                                       | 14                  | 10                   | 4      | 124  |   |               |
| Grijpskerke . . . . .              | 1 804.04  | 313.50                   | 22.00                       | 321.50                  | 2 125.54  | 12  | "                   | "                    | "      | 12   |   |               |
| Groede . . . . .                   | 21 747.47 <sup>5</sup>                                | 16 320.42 <sup>5</sup>   | 7 266.51                    | 9 053.91 <sup>5</sup>   | 30 781.39   | 228                                       | 49                  | 10                   | 39     | 267  |   |               |
| Haamstede . . . . .                | 3 302.54  | 835.88                   | 61.93                       | 773.95                  | 4 136.49  | 89  | 30                  | 9                    | 21     | 110  |   |               |
| Hansweerd . . . . .                | 20 786.22   | 8 678.02                 | 2 063.39                    | 6 614.63                | 27 400.85   | 206                                       | 36                  | 7                    | 20     | 235  |   |               |
| 's Heer Arendskerke . . . . .      | 6 670.01 <sup>5</sup>                                 | 7 697.86 <sup>5</sup>    | 3 974.78                    | 3 723.08 <sup>5</sup>   | 10 393.10   | 83  | 18                  | 6                    | 12     | 95   |   |               |
| 's Heerenhoek . . . . .            | 11 611.11   | 2 602.39                 | 3 216.15                    | — 613.76                | 10 997.35   | 140                                       | 22                  | 3                    | 19     | 168  |   |               |
| 's Heer Hendrikskinderen . . . . . | 9 406.59  | 8 247.75                 | 6 829.80                    | 1 417.95                | 10 914.54   | 68  | 8                   | 4                    | 4      | 72   |   |               |
| Heinkensand . . . . .              | 10 774.76   | 4 598.97 <sup>5</sup>    | 3 217.98                    | 1 380.99 <sup>5</sup>   | 12 155.75 <sup>5</sup>                                | 122                                       | 20                  | 5                    | 15     | 137  |   |               |
| Hoedekenskerke . . . . .           | 8 531.70 <sup>5</sup>                                 | 6 270.53                 | 4 199.16                    | 2 080.07                | 10 611.77 <sup>5</sup>                                | 98  | 8                   | 7                    | 1      | 99   |   |               |
| Hoek . . . . .                     | 38 174.27 <sup>5</sup>                                | 25 398.30                | 13 016.09                   | 12 382.21               | 50 556.48 <sup>5</sup>                                | 175                                       | 37                  | 10                   | 27     | 202  |   |               |
| Hooflplaat . . . . .               | 21 066.92 <sup>5</sup>                                | 16 110.83                | 8 878.18                    | 7 238.65                | 28 305.57 <sup>5</sup>                                | 318                                       | 43                  | 11                   | 32     | 350  |   |               |
| HULST . . . . .                    | 81 196.92   | 43 020.98                | 24 287.66                   | 18 733.32               | 99 930.24   | 813                                       | 126                 | 33                   | 93     | 906  |   |               |
| IJZERSEKER . . . . .               | 28 005.72   | 27 143.98 <sup>5</sup>   | 16 009.58 <sup>5</sup>      | 11 044.40               | 39 050.12   | 360                                       | 56                  | 11                   | 45     | 405  |   |               |
| IJZENDIJK . . . . .                | 48 123.55   | 30 410.50 <sup>5</sup>   | 14 733.02                   | 15 707.48 <sup>5</sup>  | 63 831.03 <sup>5</sup>                                | 518                                       | 68                  | 19                   | 49     | 567  |   |               |
| Jansland (Sint.) . . . . .         | 3 058.87  | 1 10.56                  | 687.06                      | 123.50                  | 3 182.37  | 68  | 3                   | 2                    | 1      | 69   |   |               |
| Jansteen (Sint.) . . . . .         | 849.00 <sup>5</sup>                                   | 2 344.24                 | 821.64                      | 1 522.60                | 2 371.69 <sup>5</sup>                                 | 25  | 30                  | 2                    | 28     | 53   |   |               |
| Kadzand . . . . .                  | 6 002.78  | 2 259.32                 | 1 429.14                    | 830.18                  | 6 832.96  | 65  | 4                   | 6                    | — 2    | 63   |   |               |
| Kamperland . . . . .               | — 292.50  | 23.25                    | 213.00                      | — 189.75                | — 482.25  | 10  | 1                   | "                    | 1      | 11   |   |               |

| KANTOREN.                   | Saldo der inlagen en terugbetalingen op 31 Dec. 1895. | DIENSTJAAR 1896.        |                             |                        | Saldo der inlagen en terugbetalingen op 31 Dec. 1896. | Aantal boekjes in omloop op 31 Dec. 1895. | DIENSTJAAR 1896.    |                      |        | Aantal boekjes in omloop op 31 Dec. 1896. | Aanmerkingen. |
|-----------------------------|---|-------------------------|-----------------------------|------------------------|---|---|---------------------|----------------------|--------|---|---------------|
|                             |   | Bedrag der inlagen.     | Bedrag der terugbetalingen. | Saldo.                 |   |   | Uitgegeven boekjes. | Ingetrokken boekjes. | Saldo. |   |               |
| pelle. . . . .              | f 2 018.50  | f 5 000.84              | f 2 591.40                  | f 2 418.44             | f 5 337.00  | 105                                       | 25                  | 5                    | 20     | 125                                       |               |
| ts . . . . .                | 3 370.15  | 987.75                  | 311.06                      | 676.69                 | 4 055.84  | 70  | 8                   | 2                    | 6      | 76  |               |
| rkwerwe . . . . .           | 341.93  | 157.52                  | 41.09                       | 113.43                 | 455.36  | 85  | 18                  | 9                    | 9      | 94  |               |
| betinge . . . . .           | 6 864.42  | 3 518.27 <sup>5</sup>   | 2 689.04                    | 829.23 <sup>5</sup>    | 7 695.05 <sup>5</sup>                                 | 102                                       | 16                  | 4                    | 12     | 114                                       |               |
| oosterzande . . . . .       | 22 033.33   | 12 616.79               | 6 887.63                    | 5 729.16               | 23 662.49   | 301                                       | 37                  | 13                   | 24     | 325                                       |               |
| ewacht. . . . .             | 2 108.27  | 1 611.11                | 593.70                      | 1 017.41               | 3 425.68  | 50  | 5                   | 8                    | 3      | 47  |               |
| lijnsplaat . . . . .        | 6 620.87 <sup>5</sup>                                 | 11 063.18               | 7 503.61                    | 3 559.57               | 10 180.44 <sup>5</sup>                                | 115                                       | 13                  | 7                    | 6      | 121                                       |               |
| rtgene . . . . .            | 15 907.53   | 15 567.19               | 10 862.73                   | 4 704.16               | 20 611.99   | 129                                       | 20                  | 1                    | 19     | 148                                       |               |
| udekerke . . . . .          | 7 694.13 <sup>5</sup>                                 | 4 420.01                | 2 725.77                    | 1 694.24               | 9 298.37 <sup>5</sup>                                 | 175                                       | 16                  | 6                    | 10     | 185                                       |               |
| abbendijke . . . . .        | 12 036.25   | 9 821.23                | 6 591.53                    | 3 229.70               | 15 265.05   | 145                                       | 43                  | 3                    | 40     | 185                                       |               |
| uiningen. . . . .           | 18 444.12   | 20 705.99 <sup>5</sup>  | 12 035.95                   | 8 670.01 <sup>5</sup>  | 27 114.46 <sup>5</sup>                                | 199                                       | 50                  | 12                   | 38     | 237                                       |               |
| itaart . . . . .            | 14 749.81   | 6 721.20                | 3 539.67                    | 3 181.53               | 17 931.34   | 131                                       | 23                  | 2                    | 21     | 152                                       |               |
| artensdijk (Sint) . . . . . | 31 771.08   | 21 710.67               | 24 101.84                   | — 2 391.17             | 32 379.91   | 346                                       | 41                  | 13                   | 28     | 374                                       |               |
| eliskerke . . . . .         | 761.39  | 436.50                  | 235.21                      | 201.20                 | 982.68  | 14  | 2                   | 4                    | — 2    | 12  |               |
| IDDELBURG . . . . .         | 174 667.50  | 124 194.96 <sup>5</sup> | 86 662.30                   | 37 532.06 <sup>5</sup> | 212 200.16 <sup>5</sup>                               | 1844                                      | 378                 | 107                  | 271    | 2145                                      |               |
| euwdorp . . . . .           | 7 278.76  | 6 952.60                | 4 624.57                    | 2 328.03               | 9 606.79  | 89  | 27                  | 5                    | 22     | 111                                       |               |
| euwerkerk. . . . .          | 2 631.87  | 2 624.61                | 1 716.00                    | 908.61                 | 3 543.48  | 69  | 5                   | "                    | 5      | 74  |               |
| euwvliet . . . . .          | 5 033.86  | 3 506.14                | 1 207.50                    | 2 298.64               | 7 332.50  | 68  | 11                  | 1                    | 10     | 78  |               |
| esse . . . . .              | 2 682.02  | 1 818.91                | 3 371.00                    | — 1 522.09             | 1 159.93  | 28  | 5                   | "                    | 5      | 33  |               |
| oordgouwe . . . . .         | 1 168.79  | 2 034.44                | 536.00                      | 1 518.44               | 2 687.23  | 57  | 8                   | 2                    | 6      | 63  |               |
| oordwelle . . . . .         | 791.39  | 1 871.75                | 1 206.18                    | 668.57                 | 1 450.96  | 64  | 12                  | 1                    | 11     | 75  |               |
| ostburg . . . . .           | 22 341.72 <sup>5</sup>                                | 15 587.36               | 7 235.10                    | 8 252.26               | 30 696.98 <sup>5</sup>                                | 263                                       | 47                  | 7                    | 40     | 303                                       |               |
| osterland . . . . .         | 5 721.90 <sup>5</sup>                                 | 4 237.62                | 1 402.82                    | 2 834.80               | 8 556.70 <sup>5</sup>                                 | 96  | 25                  | 5                    | 20     | 110                                       |               |
| ostkapelle . . . . .        | 3 163.14  | 1 105.88                | 1 058.25                    | 47.63                  | 3 211.07  | 56  | 7                   | 5                    | 2      | 58  |               |
| ost-Souburg . . . . .       | 1 583.94  | 4 263.34                | 2 836.35                    | 1 431.99               | 3 015.93  | 54  | 14                  | 3                    | 11     | 65  |               |
| adelande . . . . .          | 6 464.19  | 2 789.45                | 2 685.72                    | 133.73                 | 6 567.92  | 90  | 12                  | 2                    | 10     | 100                                       |               |
| ad-Vosmeer . . . . .        | 24 013.11   | 18 652.03               | 9 342.83                    | 9 309.20               | 33 322.61   | 216                                       | 50                  | 11                   | 39     | 255                                       |               |
| uwerkerk . . . . .          | 471.75  | 1 281.97                | 484.65                      | 800.32                 | 1 272.07  | 232                                       | 14                  | 3                    | 11     | 243                                       |               |
| versleg . . . . .           | 7 099.63  | 3 668.12                | 924.63                      | 2 743.79               | 9 843.42  | 115                                       | 15                  | 3                    | 12     | 127                                       |               |
| vezand . . . . .            | 17 713.12 <sup>5</sup>                                | 11 634.22               | 10 086.56                   | 1 547.66               | 16 260.7 <sup>5</sup>                                 | 116                                       | 6                   | 2                    | 4      | 120                                       |               |

| KANTOREN.                  | Saldo der inlagen en terugbetalingen op 31 Dec. 1895 | DIENSTJAAR 1896.        |                             |                         | Saldo der inlagen en terugbetalingen op 31 Dec. 1896. | Aantal boekjes in omloop op 31 Dec. 1895. | DIENSTJAAR 1896     |                      |        | Aantal boekjes in omloop op 31 Dec. 1896. | Aanmerkingen.              |
|----------------------------|--|-------------------------|-----------------------------|-------------------------|---|---|---------------------|----------------------|--------|---|----------------------------|
|                            |  | Bedrag der inlagen.     | Bedrag der terugbetalingen. | Saldo.                  |   |   | Uitgegeven boekjes. | Ingetrokken boekjes. | Saldo. |   |                            |
|                            |  |                         |                             |                         |   |   |                     |                      |        |   |                            |
| Philippine . . . . .       | f 19 858.33  | f 12 235.04             | f 3 402.00                  | f 8 832.14              | f 28 600.47   | 163                                       | 4                   | 5                    | - 1    | 162                                       |                            |
| Poortvliet . . . . .       | 6 766.89   | 7 983.21                | 5 500.80                    | 2 473.41                | 9 240.30  | 79  | 47                  | 5                    | 42     | 121                                       |                            |
| Renesse . . . . .          | 4 562.85   | 4 145.03                | 2 880.82                    | 1 258.21                | 5 821.06  | 89  | 21                  | 4                    | 17     | 106                                       |                            |
| Retranchement . . . . .    | 5 571.96   | 3 627.29                | 1 977.32                    | 1 619.97                | 7 221.93  | 90  | 11                  | 7                    | 4      | 94  |                            |
| Rilland . . . . .          | 7 805.80   | 6 255.07                | 3 157.65                    | 3 037.42                | 10 903.22   | 69  | 15                  | 3                    | 12     | 81  |                            |
| SAS VAN GEND . . . . .     | 38 181.72  | 18 238.14               | 10 448.53 <sup>5</sup>      | 7 789.60 <sup>5</sup>   | 45 971.32 <sup>5</sup>                                | 373                                       | 38                  | 10                   | 28     | 401                                       |                            |
| Scherpenisse . . . . .     | 7 888.07   | 6 822.38                | 2 971.92                    | 3 850.40                | 11 738.53   | 147                                       | 17                  | 3                    | 11     | 161                                       |                            |
| Schoondijke . . . . .      | 18 797.94  | 8 638.57                | 4 933.57                    | 3 705.00                | 22 502.94   | 206                                       | 18                  | 5                    | 13     | 219                                       |                            |
| Schore . . . . .           | 1 043.34   | 560.00                  | 911.81                      | - 351.81                | 691.53  | 78  | 0                   | 9                    | - 3    | 75  |                            |
| Serooskerke (op Schouwen). | 321.03 <sup>3</sup>                                  | 1 251.15                | 448.09                      | 893.06                  | 1 124.69 <sup>6</sup>                                 | 31  | 45                  | 4                    | 41     | 75  |                            |
| Serooskerke (op Walcheren) | 2 240.06 <sup>5</sup>                                | 2 046.64                | 1 562.08                    | 484.56                  | 2 721.62 <sup>5</sup>                                 | 37  | 4                   | 3                    | 1      | 38  |                            |
| SLUIS . . . . .            | 44 149.15 <sup>5</sup>                               | 25 513.45               | 14 497.51 <sup>5</sup>      | 11 015.93 <sup>5</sup>  | 55 165.00   | 535                                       | 85                  | 23                   | 62     | 597                                       |                            |
| Sluiskil . . . . .         | 1 791.08   | 2 615.72                | 1 932.30                    | 683.42                  | 2 474.50  | 38  | 10                  | 2                    | 8      | 46  |                            |
| Stavenisse . . . . .       | 11 563.22 <sup>5</sup>                               | 9 503.10                | 4 751.06                    | 4 752.04                | 16 315.26 <sup>5</sup>                                | 174                                       | 32                  | 2                    | 30     | 204                                       |                            |
| Stoppeldijk . . . . .      | 20 723.00  | 11 180.41               | 5 372.71                    | 5 813.70                | 26 537.60   | 143                                       | 25                  | 8                    | 17     | 160                                       |                            |
| TERNEUZEN . . . . .        | 132 963.97 <sup>5</sup>                              | 105 306.32 <sup>5</sup> | 81 617.86                   | 23 088.46 <sup>5</sup>  | 156 052.14  | 1205                                      | 242                 | 64                   | 178    | 1443                                      |                            |
| TOLN . . . . .             | 35 853.77 <sup>5</sup>                               | 31 861.23               | 21 777.24                   | 10 083.99               | 45 937.76 <sup>5</sup>                                | 396                                       | 69                  | 15                   | 54     | 450                                       |                            |
| Veere . . . . .            | 2 211.23   | 1 188.40                | 1 379.67                    | - 194.27                | 2 019.96  | 81  | 26                  | 7                    | 19     | 100                                       |                            |
| VLISSINGEN . . . . .       | 108 535.31   | 121 200.75              | 94 681.44                   | 26 519.34               | 207 034.65  | 2082                                      | 410                 | 125                  | 285    | 2367                                      |                            |
| Waarde . . . . .           | 6 838.09 <sup>5</sup>                                | 5 685.52 <sup>5</sup>   | 4 908.48                    | 687.01 <sup>5</sup>     | 7 525.14  | 134                                       | 25                  | 14                   | 11     | 145                                       |                            |
| Walsoorde . . . . .        | 8 844.35 <sup>5</sup>                                | 6 547.18                | 2 970.76                    | 3 567.42                | 12 411.77 <sup>5</sup>                                | 65  | 10                  | 2                    | 8      | 73  |                            |
| Waterlandkerkje . . . . .  | 3 156.61   | "                       | "                           | "                       | 3 450.61  | 47  | "                   | 1                    | - 1    | 46  | Opgeheven<br>16 Jan. 1894. |
| Wemeldinge . . . . .       | 11 358.62 <sup>5</sup>                               | 6 376.34                | 4 483.29 <sup>5</sup>       | 1 893.04 <sup>5</sup>   | 13 251.67   | 130                                       | 23                  | 7                    | 16     | 146                                       |                            |
| Westdorpe . . . . .        | 39 567.16  | 19 261.90               | 13 270.52                   | 5 991.38                | 45 558.54   | 249                                       | 21                  | 11                   | 13     | 262                                       |                            |
| Westkapelle . . . . .      | 8 942.61 <sup>5</sup>                                | 2 991.84                | 2 848.95                    | 142.89                  | 9 085.50 <sup>5</sup>                                 | 89  | 16                  | 5                    | 11     | 100                                       |                            |
| Wilhelminadorp . . . . .   | 3 662.34   | 1 879.13                | 1 558.05                    | 320.18                  | 3 982.52  | 62  | 15                  | "                    | 15     | 77  |                            |
| Wissekerke . . . . .       | 18 305.95  | 11 082.77               | 8 543.27                    | 2 530.50                | 20 905.45   | 190                                       | 39                  | 12                   | 27     | 217                                       |                            |
| Wolfertsdijk . . . . .     | 4 053.16   | 9 167.96                | 7 941.69                    | 1 226.27                | 5 279.43  | 102                                       | 18                  | 1                    | 17     | 119                                       |                            |
| Zaamslag . . . . .         | 21 983.63 <sup>5</sup>                               | 10 126.22 <sup>5</sup>  | 14 344.25                   | - 4 218.92 <sup>5</sup> | 17 765.61   | 124                                       | 17                  | 13                   | 4      | 128                                       |                            |
| ZIERIKSEER . . . . .       | 25 355.56  | 16 557.91               | 14 419.90                   | 2 137.92                | 27 493.48   | 546                                       | 68                  | 23                   | 45     | 591                                       |                            |

| NTOREN.                         | Saldo der inlagen en terugbetalingen op 31 Dec. 1895. | DIENSTJAAR 1896.                                |                                  |                           | Saldo der inlagen en terugbetalingen op 31 Dec. 1896. | Aantal boekjes in omloop op 31 Dec. 1895. | DIENSTJAAR 1896.    |                      |        |   | Aanmerkingen.            |  |
|---------------------------------|---|---|----------------------------------|---------------------------|---|---|---------------------|----------------------|--------|---|--------------------------|--|
|                                 |   | Bedrag der inlagen.                             | Bedrag der terugbetalingen.      | Saldo.                    |   |   | Uitgegeven boekjes. | Ingetrokken boekjes. | Saldo. | Aantal boekjes in omloop op 31 Dec. 1896. |                          |  |
| re . . . . .                    | f 6 220.18  | f 9 078.25                                      | f 5 695.75                       | f 3 382.50                | f 9 602.68  | 118                                       | 46                  | "                    | 46     | 134                                       | Opgeheven<br>1 Mei 1882. |  |
| e . . . . .                     | 85.50   | "   | "                                | "                         | 85.50   | 5   | "                   | 1                    | 1      | 4   |                          |  |
| . . . . .                       | 15 616.75 <sup>5</sup>                                | 4 678.78  | 5 060.04                         | — 981.26                  | 14 035.49 <sup>5</sup>                                | 113                                       | 51                  | 6                    | 45     | 158                                       |                          |  |
| . . . . .                       | 29 069.55 <sup>5</sup>                                | 7 762.72 <sup>5</sup>                           | 6 822.90                         | 938.82 <sup>5</sup>       | 30 608.38   | 199                                       | 28                  | 5                    | 23     | 222                                       |                          |  |
| Totaal . . . . .                | f 4 886 098.34  | f 1 281 424.92 <sup>5</sup><br>( <sup>2</sup> ) | f 850 764.55<br>( <sup>2</sup> ) | f 430 660.37 <sup>5</sup> | f 2 316 758.71 <sup>5</sup>                           | 21750                                     | 3906                | 1016                 | 2800   | 24640                                     |                          |  |
| bij gevoegd:                    |   |   |                                  |                           |   |   |                     |                      |        |   |                          |  |
| veven rente . . . .             | 258 216.19  |   |                                  | 55 622.38                 | 313 938.57  |   |                     |                      |        |   |                          |  |
| de " . . . . .                  | ( <sup>2</sup> ) 8 579.80                             |   |                                  | 1 559.44                  | 10 139.33   |   |                     |                      |        |   |                          |  |
| digd aan de inleg-<br>. . . . . | f 2 452 994.42  |   |                                  | f 487 842.10 <sup>5</sup> | f 2 640 836.61 <sup>5</sup>                           |   |                     |                      |        |   |                          |  |
| <b>Utrecht.</b>                 |   |   |                                  |                           |   |   |                     |                      |        |   |                          |  |
| . . . . .                       | f 41 598.38   | f 21 223.36 <sup>5</sup>                        | f 18 636.48                      | f 2 586.88 <sup>5</sup>   | f 44 185.20 <sup>5</sup>                              | 395                                       | 70                  | 15                   | 55     | 450                                       |                          |  |
| GEN . . . . .                   | 30 414.53 <sup>5</sup>                                | 23 098.09 <sup>5</sup>                          | 18 313.45                        | 4 784.04 <sup>5</sup>     | 35 199.18   | 215                                       | 76                  | 23                   | 53     | 268                                       |                          |  |
| DOORT . . . . .                 | 199 319.76 <sup>5</sup>                               | 174 094.72                                      | 100 715.17                       | 73 379.55                 | 272 699.31 <sup>5</sup>                               | 2614                                      | 604                 | 170                  | 434    | 3048                                      |                          |  |
| ogge . . . . .                  | 17 745.10   | 7 352.39  | 4 436.05                         | 2 916.34                  | 20 661.44   | 220                                       | 23                  | 6                    | 17     | 237                                       |                          |  |
| . . . . .                       | 400 456.31  | 60 022.80 <sup>5</sup>                          | 53 905.03                        | 6 147.77 <sup>5</sup>     | 406 574.08 <sup>5</sup>                               | 919                                       | 178                 | 49                   | 129    | 1048                                      |                          |  |
| p . . . . .                     | 5 518.83 <sup>5</sup>                                 | 2 652.78  | 1 719.10                         | 933.68                    | 6 452.51 <sup>5</sup>                                 | 84  | 12                  | 6                    | 6      | 90  |                          |  |
| e). . . . .                     | 20 428.71 <sup>5</sup>                                | 16 250.35 <sup>5</sup>                          | 9 898.17                         | 6 352.48 <sup>5</sup>     | 26 780.90   | 323                                       | 69                  | 14                   | 55     | 378                                       |                          |  |
| apel . . . . .                  | 1 163.85  | 980.40  | 561.94                           | 449.16                    | 1 583.01  | 14  | 1                   | 3                    | 2      | 12  |                          |  |
| LEN . . . . .                   | 23 141.60 <sup>5</sup>                                | 13 354.49                                       | 13 403.10                        | — 48.61                   | 23 093.08 <sup>5</sup>                                | 189                                       | 35                  | 19                   | 16     | 205                                       |                          |  |
| . . . . .                       | 13 339.35   | 7 357.70  | 6 245.86                         | 1 414.84                  | 14 451.19   | 110                                       | 15                  | 3                    | 12     | 122                                       |                          |  |
| ten . . . . .                   | 19 018.43   | 18 092.90                                       | 8 275.21                         | 9 817.69                  | 28 836.12   | 169                                       | 41                  | 8                    | 33     | 202                                       |                          |  |
| . . . . .                       | 78.18   | 3 564.75  | 917.08                           | 2 047.07                  | 2 785.85  | 19  | 13                  | 1                    | 12     | 31  |                          |  |
| . . . . .                       | 25 872.55   | 13 009.98                                       | 7 678.13                         | 5 931.85                  | 31 804.40   | 345                                       | 52                  | 11                   | 41     | 386                                       |                          |  |
| AGEN . . . . .                  | 98 407.26   | 23 953.09                                       | 24 329.93                        | — 376.84                  | 38 030.42   | 358                                       | 76                  | 23                   | 53     | 414                                       |                          |  |
| binnen . . . . .                | 12 127.65   | 4 540.90  | 5 556.31                         | — 1 015.41                | 11 112.24   | 97  | 16                  | 3                    | 13     | 110                                       |                          |  |
| buiten . . . . .                | 14 865.15   | 9 550.04  | 4 218.18                         | 5 331.86                  | 20 197.01   | 93  | 31                  | 4                    | 27     | 120                                       |                          |  |

Zie de noot op bladz. 26.

Hieronder is begrepen een bedrag van f 2.50, wegens geleide Grootboek-renten.

" " " " " " " " 982.33<sup>5</sup>, " aankoop van Nationale Schuld.



| KANTOREN.                | DIENSTJAAR 1896.                                      |                        |                             |                         | Saldo der inlagen en terugbetalingen op 31 Dec. 1896. | Aantal boekjes in omloop op 31 Dec. 1895. | DIENSTJAAR 1896.    |                      |        |     | Aantal boekjes in omloop op 31 Dec. 1896. |
|--------------------------|---|------------------------|-----------------------------|-------------------------|---|---|---------------------|----------------------|--------|-----|---|
|                          | Saldo der inlagen en terugbetalingen op 31 Dec. 1895. | Bedrag der inlagen.    | Bedrag der terugbetalingen. | Saldo.                  |   |   | Uitgegeven boekjes. | Ingetrokken boekjes. | Saldo. |     |   |
|                          |   |                        |                             |                         |   |   |                     |                      |        |     |   |
| Elst . . . . .           | f 1 432.63  | f 1 264.58             | f 312.32                    | f 952.26                | f 2 384.80  | 36  | 13                  | 5                    | 8      | 46  |   |
| Harmelen . . . . .       | 7 944.33  | 10 243.51              | 4 439.00                    | 5 804.51                | 13 748.84   | 165                                       | 34                  | 14                   | 20     | 185 |   |
| Houten . . . . .         | 6 632.93 <sup>5</sup>                                 | 4 426.99               | 3 778.49                    | 648.50                  | 7 281.43 <sup>5</sup>                                 | 252                                       | 26                  | 7                    | 19     | 271 |   |
| IJSSELSTEIN . . . . .    | 34 198.96   | 38 757.88 <sup>5</sup> | 98 766.06 <sup>5</sup>      | — 8.12                  | 34 190.84   | 434                                       | 102                 | 31                   | 71     | 505 |   |
| Jaarsveld . . . . .      | 1 268.49  | 400.50                 | 1 015.94                    | — 615.44                | 653.05  | 8   | 5                   | 2                    | 3      | 11  |   |
| Jutfaas . . . . .        | 4 920.85  | 6 848.20               | 2 594.24                    | 4 253.96                | 9 174.81  | 169                                       | 27                  | 2                    | 25     | 194 |   |
| Kamerik . . . . .        | 9 073.53  | 5 250.00               | 2 750.36                    | 2 499.64                | 11 573.17   | 105                                       | 13                  | 4                    | 9      | 114 |   |
| Kokengen . . . . .       | 10 565.90 <sup>5</sup>                                | 5 003.74               | 4 666.14                    | 337.60                  | 10 903.50 <sup>5</sup>                                | 224                                       | 27                  | 8                    | 19     | 243 |   |
| Kortenhoef . . . . .     | — 697.91  | 82.92 <sup>5</sup>     | 1 730.00                    | — 1 647.07 <sup>5</sup> | — 2 344.98 <sup>5</sup>                               | 2   | 2                   | ✓                    | 2      | 4   |   |
| Lage Vuursche . . . . .  | 17 435.31   | 4 671.66               | 2 981.91                    | 1 689.75                | 19 125.06   | 143                                       | 26                  | 11                   | 15     | 158 |   |
| Leersum . . . . .        | 9 655.58  | 4 306.52               | 1 520.18                    | 2 786.34                | 12 441.92   | 36  | 22                  | 1                    | 21     | 57  |   |
| Leusden . . . . .        | 4 631.14  | 2 649.44               | 1 425.01                    | 1 224.43                | 5 855.57  | 76  | 14                  | 3                    | 11     | 87  |   |
| Linschoten . . . . .     | 1 017.49 <sup>5</sup>                                 | 4 712.15               | 3 401.96                    | 1 310.19                | 2 327.68 <sup>5</sup>                                 | 57  | 17                  | "                    | 17     | 74  |   |
| LOENEN . . . . .         | 39 261.07 <sup>5</sup>                                | 49 421.57              | 39 484.92                   | 9 936.05                | 49 200.72 <sup>5</sup>                                | 292                                       | 46                  | 12                   | 34     | 326 |   |
| Loenersloot . . . . .    | 685.07  | 1 126.10               | 465.09                      | 961.10                  | 1 646.17  | 16  | 6                   | 1                    | 5      | 21  |   |
| Lopik . . . . .          | 2 362.78 <sup>5</sup>                                 | 1 252.12               | 529.79                      | 722.33                  | 3 085.11 <sup>5</sup>                                 | 60  | 11                  | 5                    | 6      | 66  |   |
| MAARSEN . . . . .        | 61 913.52 <sup>5</sup>                                | 24 522.32 <sup>5</sup> | 17 084.98                   | 17 437.34 <sup>5</sup>  | 79 350.87   | 465                                       | 61                  | 32                   | 29     | 494 |   |
| Maarsbergen . . . . .    | 13 153.79   | 2 903.62               | 2 189.80                    | 713.82                  | 13 867.61   | 62  | 7                   | 2                    | 5      | 67  |   |
| Maartensdijk . . . . .   | 11 131.94   | 3 540.18 <sup>5</sup>  | 827.02                      | 2 712.26 <sup>5</sup>   | 13 844.20 <sup>5</sup>                                | 51  | 20                  | 4                    | 16     | 67  |   |
| MILDRICHT . . . . .      | 18 061.84   | 7 690.72               | 7 575.57                    | 315.15                  | 18 376.99   | 218                                       | 18                  | 12                   | 6      | 224 |   |
| MONTFOORT . . . . .      | 35 972.18 <sup>5</sup>                                | 20 746.36 <sup>5</sup> | 18 526.13 <sup>5</sup>      | 2 210.23                | 38 182.41 <sup>5</sup>                                | 398                                       | 90                  | 40                   | 41     | 439 |   |
| Neerlangbroek . . . . .  | 1 710.62  | 304.85                 | 50.00                       | 254.85                  | 1 965.47  | 20  | 1                   | "                    | 1      | 21  |   |
| Nichtevecht . . . . .    | 1 703.36  | 2 039.66               | 1 193.50                    | 846.16                  | 2 549.52  | 9   | 5                   | "                    | 5      | 14  |   |
| Nieuwersluis . . . . .   | 3 392.40 <sup>5</sup>                                 | 1 031.04               | 86.10                       | 944.34                  | 4 337.34 <sup>5</sup>                                 | 221                                       | 25                  | 1                    | 24     | 245 |   |
| Odik . . . . .           | 5 493.57  | 1 136.25               | 559.18                      | 585.77                  | 6 079.34  | 63  | 7                   | 2                    | 5      | 68  |   |
| Oud Loosdrecht . . . . . | — 1 127.62  | 113.93                 | 188.32                      | — 74.39                 | — 1 202.01  | 7   | 3                   | 1                    | 2      | 9   |   |
| Pelsbroek . . . . .      | — 102.38  | 846.80                 | 321.99                      | 524.81                  | 422.43  | 12  | 12                  | 1                    | 11     | 23  |   |
| Renswoude . . . . .      | 1 548.85  | 1 171.00               | 425.00                      | 746.00                  | 2 294.85  | 9   | 2                   | "                    | 2      | 11  |   |
| RHENEN . . . . .         | 38 080.08 <sup>5</sup>                                | 18 293.77 <sup>5</sup> | 15 376.13 <sup>5</sup>      | 2 917.64                | 40 997.72 <sup>5</sup>                                | 430                                       | 85                  | 39                   | 46     | 536 |   |
| Schalkwijk . . . . .     | 3 562.64 <sup>5</sup>                                 | 3 653.92               | 1 953.61                    | 1 700.31                | 5 262.95 <sup>5</sup>                                 | 46  | 16                  | 4                    | 12     | 58  |   |

| KANTOREN.                              | Saldo<br>der inlagen<br>en terug-<br>betalingen<br>op<br>31 Dec. 1895. | DIENSTJAAR 1896.         |                                     |                           | Saldo<br>der inlagen<br>en terug-<br>betalingen<br>op<br>31 Dec. 1896. | Aantal boekjes in om-<br>loop op 31 Dec.<br>1895. | DIENSTJAAR 1896.       |                         |        | Aantal boekjes in om-<br>loop op 31 Dec.<br>1896. | Aanmerkingen.            |
|--|--|--------------------------|-------------------------------------|---------------------------|--|---|------------------------|-------------------------|--------|---|--------------------------|
|  |  | Bedrag<br>der inlagen.   | Bedrag der<br>terug-<br>betalingen. | Saldo.                    |  |   | Uitgegeven<br>boekjes. | Ingetrokken<br>boekjes. | Saldo. |   |                          |
| T . . . . .                            | f 34 587.68  | f 35 190.77 <sup>5</sup> | f 23 711.00 <sup>5</sup>            | f 11 488.68               | f 46 076.36  | 457   | 71                     | 21                      | 50     | 507   |                          |
| k. Soestdijk . . . . .                 | 557.59   | 1 160.82                 | 265.00                              | 895.82                    | 1 453.32   | 1   | "                      | "                       | "      | 1   |                          |
| erberg . . . . .                       | — 404.73 <sup>5</sup>  | 693.50                   | 12.01                               | 681.49                    | 276.75 <sup>5</sup>  | 13  | 5                      | "                       | 5      | 18  |                          |
| loven . . . . .                        | 9 397.10   | 7 178.02                 | 2 861.70                            | 4 316.92                  | 13 714.02  | 87  | 15                     | 2                       | 13     | 100   |                          |
| en-'t Waal . . . . .                   | 1 960.44 <sup>5</sup>  | 426.40                   | 674.11                              | — 244.71                  | 1 715.73 <sup>5</sup>  | 42  | 1                      | 1                       | "      | 42  |                          |
| ICHT . . . . .                         | 751 061.81   | 531 646.13 <sup>5</sup>  | 443 126.54 <sup>5</sup>             | 88 519.59                 | 839 581.40   | 11639   | 1743                   | 647                     | 1096   | 12735   |                          |
| k. Catharijnekade . . . . .            | 120 745.60   | 102 371.74               | 84 336.91                           | 18 034.83                 | 138 780.43   | 1626  | 560                    | 145                     | 415    | 2041  |                          |
| Twijnstraat . . . . .                  | 41 572.57  | 69 836.28 <sup>5</sup>   | 45 640.24 <sup>5</sup>              | 24 187.04                 | 65 759.61  | 1103  | 440                    | 99                      | 341    | 1444  |                          |
| Weistraat . . . . .                    | 65 953.00 <sup>5</sup>   | 116 757.48 <sup>5</sup>  | 97 198.94                           | 19 558.54 <sup>5</sup>    | 85 512.15  | 1093  | 505                    | 46                      | 459    | 1552  |                          |
| ENDAAL . . . . .                       | 60 029.38 <sup>5</sup>   | 31 452.34                | 24 867.74                           | 6 584.60                  | 66 643.88 <sup>5</sup>   | 995   | 162                    | 40                      | 122    | 1117  |                          |
| even . . . . .                         | 28 111.17  | 28 221.93                | 11 685.21                           | 16 536.72                 | 44 647.89  | 300   | 42                     | 8                       | 34     | 334   |                          |
| ten . . . . .                          | 14 308.63 <sup>5</sup>   | 10 221.51                | 7 353.40                            | 2 868.11                  | 17 176.74 <sup>5</sup>   | 213   | 35                     | 13                      | 22     | 235   |                          |
| land . . . . .                         | 5 616.44   | 5 710.43                 | 1 702.84                            | 4 007.59                  | 9 624.03   | 177   | 28                     | 11                      | 17     | 194   |                          |
| ESWIJK . . . . .                       | 35 195.58 <sup>5</sup>   | 21 567.66                | 13 625.13                           | 7 942.53                  | 43 138.11 <sup>5</sup>   | 414   | 49                     | 17                      | 32     | 446   |                          |
| erveen . . . . .                       | 438.09   | "                        | "                                   | "                         | 438.09   | 1   | "                      | "                       | "      | 1   | Opgeheven<br>1 Mei 1883. |
| khoven . . . . .                       | 11 249.14  | 4 236.11 <sup>5</sup>    | 4 282.79                            | 3 053.62 <sup>5</sup>     | 14 302.76 <sup>5</sup>   | 158   | 41                     | 2                       | 29     | 197   |                          |
| broek . . . . .                        | 3 536.23 <sup>5</sup>  | 2 276.29 <sup>5</sup>    | 1 169.94 <sup>5</sup>               | 1 166.35                  | 4 642.58 <sup>5</sup>  | 45  | 13                     | 3                       | 10     | 55  |                          |
| is . . . . .                           | 8 752.87   | 6 397.20                 | 5 147.25 <sup>5</sup>               | 1 249.94 <sup>5</sup>     | 10 002.81 <sup>5</sup>   | 124   | 20                     | 8                       | 12     | 136   |                          |
| « NIJ DUURSTEDEN . . . . .             | 32 991.83 <sup>5</sup>   | 17 136.91 <sup>5</sup>   | 16 015.70                           | 1 121.21 <sup>5</sup>     | 34 113.05  | 496   | 78                     | 32                      | 46     | 542   |                          |
| denberg . . . . .                      | 12 774.82  | 4 021.00                 | 2 748.01                            | 1 272.99                  | 14 047.81  | 123   | 32                     | 6                       | 26     | 149   |                          |
| T . . . . .                            | 67 200.78  | 49 602.27 <sup>5</sup>   | 40 637.29 <sup>5</sup>              | 8 964.98                  | 76 165.76  | 727   | 148                    | 39                      | 109    | 836   |                          |
| jk. Kamp van Zeist . . . . .           | — 61.59  | "                        | "                                   | "                         | — 61.59  | 4   | "                      | "                       | "      | 4   |                          |
| en . . . . .                           | 2 868.60   | 750.20                   | 553.57                              | 196.63                    | 3 065.32   | 33  | 2                      | 2                       | "      | 33  |                          |
| Totaal . . . . .                       | f 2 216 825.30 <sup>5</sup>  | f 1 685 276.02           | f 1 270 350.73 <sup>5</sup>         | f 405 925.28 <sup>5</sup> | f 2 622 750.59   | 30181   | 0045                   | 1753                    | 4292   | 34473   |                          |
| Hierbij gevoegd:                       |  |                          |                                     |                           |  |   |                        |                         |        |   |                          |
| eschreven rente . . . . .              | 311 537.21   |                          |                                     | 67 773.08                 | 379 310.29   |   |                        |                         |        |   |                          |
| etsaalde " . . . . .                   | ( <sup>1</sup> ) 41 967.73   |                          |                                     | 2 084.76                  | 14 052.49  |   |                        |                         |        |   |                          |
| chuldigd aan de inleg-<br>rs . . . . . | f 2 540 330.24 <sup>5</sup>  |                          |                                     | f 475 783.12 <sup>5</sup> | f 3 016 113.37   |   |                        |                         |        |   |                          |

Zie de noot op blad. 26.

Hieronder is begrepen een bedrag van f 100.96<sup>5</sup>, wegens aankoop van Nationale Schuld.

| KANTOREN.                 | Saldo der inlagen en terugbetalingen op 31 Dec. 1895. | DIENSTJAAR 1896.       |                             |                         | Saldo der inlagen en terugbetalingen op 31 Dec. 1896. | Aantal boekjes in omloop op 31 Dec. 1895. | DIENSTJAAR 1896.    |                      |        | Aantal boekjes in omloop op 31 Dec. 1896. | Aant.      |
|---------------------------|---|------------------------|-----------------------------|-------------------------|---|---|---------------------|----------------------|--------|---|------------|
|                           |   | Bedrag der inlagen.    | Bedrag der terugbetalingen. | Saldo.                  |   |   | Uitgegeven boekjes. | Ingetrokken boekjes. | Saldo. |   |            |
| <b>Friesland,</b>         |   |                        |                             |                         |   |   |                     |                      |        |   |            |
| Achlum . . . . .          | f — 1 298.32  | f 489.00               | f 781.86                    | f — 292.86              | f — 1 501.18  | 18  | 4                   | 2                    | — 4    | 17  |            |
| AKKUM . . . . .           | 3 336.51  | 4 763.81               | 3 871.07                    | 892.74                  | 4 229.25  | 74  | 11                  | 4                    | 7      | 81  |            |
| Anjum . . . . .           | 1 578.65  | 2 467.86               | 359.04                      | 2 108.82                | 3 687.47  | 45  | 6                   | 4                    | 2      | 47  |            |
| Anna Parochie (Sint). . . | 5 235.00 <sup>5</sup>                                 | 6 836.52 <sup>5</sup>  | 4 327.20                    | 2 509.32 <sup>5</sup>   | 7 744.33  | 58  | 43                  | 3                    | 40     | 98  |            |
| Arum . . . . .            | 610.18 <sup>5</sup>                                   | 1 227.20               | 2 094.17                    | — 866.97                | — 256.78 <sup>5</sup>                                 | 20  | 6                   | 1                    | 5      | 25  |            |
| Augustinusga . . . . .    | 3 484.18 <sup>5</sup>                                 | 2 047.82 <sup>5</sup>  | 1 924.00                    | 123.82 <sup>5</sup>     | 3 607.01  | 76  | 6                   | "                    | 6      | 82  |            |
| Baard . . . . .           | 568.39  | "                      | "                           | "                       | 568.39  | 14  | "                   | "                    | "      | 14  | Op<br>1 Fe |
| Bakhuizen . . . . .       | 12 804.00   | 4 180.87               | 4 491.86                    | — 304.79                | 12 499.21   | 215                                       | 28                  | 4                    | 24     | 239                                       |            |
| Bakkeveen . . . . .       | 1 514.40  | 286.00                 | 606.83                      | — 320.83                | 1 193.57  | 27  | 6                   | 2                    | 4      | 31  |            |
| BALK . . . . .            | 20 784.15   | 12 966.09              | 4 900.87                    | 8 065.22                | 28 849.37   | 469                                       | 114                 | 14                   | 100    | 569                                       |            |
| Beetgum . . . . .         | 422.22  | 485.00                 | 25 00                       | 460.00                  | 582.22  | 15  | 2                   | "                    | 2      | 17  |            |
| Beetsterzwaag . . . . .   | 6 899.93 <sup>5</sup>                                 | 5 538.03               | 3 887.86                    | 1 650.17                | 8 550.10 <sup>5</sup>                                 | 115                                       | 16                  | 6                    | 10     | 125                                       |            |
| BERGUM . . . . .          | 16 278.28 <sup>5</sup>                                | 5 693.01               | 5 057 68                    | 635.33                  | 16 913.61 <sup>5</sup>                                | 160                                       | 14                  | 17                   | — 3    | 157                                       |            |
| Berlikum . . . . .        | 5 056.49 <sup>5</sup>                                 | 5 687.43               | 4 059 68                    | 1 627.75                | 6 684.24 <sup>5</sup>                                 | 106                                       | 24                  | 10                   | 14     | 120                                       |            |
| Birdaard . . . . .        | 504.64  | 221.66                 | 221.23                      | 0.43                    | 505.07  | 17  | 13                  | 3                    | 10     | 27  |            |
| Blaauwhuis . . . . .      | 83.00   | "                      | "                           | "                       | 83.00   | 6   | "                   | "                    | "      | 6   | 8          |
| Blesse . . . . .          | 9 452.37 <sup>5</sup>                                 | 4 824.20               | 2 954.13                    | 1 870.07                | 11 322.44 <sup>5</sup>                                | 88  | 12                  | 7                    | 5      | 93  |            |
| BOLSWARD . . . . .        | 19 033.21   | 45 938.16 <sup>5</sup> | 16 262.12                   | 29 076.04 <sup>5</sup>  | 48 109.25 <sup>5</sup>                                | 268                                       | 181                 | 10                   | 174    | 442                                       |            |
| Boornbergum . . . . .     | 3 106.77  | 282.18 <sup>5</sup>    | 1 516.00                    | — 1 233.81 <sup>5</sup> | 1 872.95 <sup>5</sup>                                 | 31  | 8                   | 2                    | 6      | 37  |            |
| Bozum . . . . .           | 2 318.45 <sup>5</sup>                                 | 1 995.50               | 179.00                      | 1 216.50                | 3 534.95 <sup>5</sup>                                 | 69  | 7                   | "                    | 7      | 76  |            |
| Brantgum . . . . .        | 785.09  | 1.59                   | 250.00                      | — 248.50                | 536.59  | "   | 1                   | "                    | 1      | 1   |            |
| Buitenpost . . . . .      | 3 697.07  | 6 390.63               | 5 727.81                    | 662.82                  | 4 359.89  | 46  | 14                  | 1                    | 13     | 59  |            |
| Cornjum . . . . .         | — 481.07  | "                      | "                           | "                       | — 481.07  | "   | "                   | "                    | "      | "   |            |
| Deinum . . . . .          | 2 498.18  | 1 532.75               | 942 36                      | 590.39                  | 3 083.57  | 41  | 13                  | 3                    | 10     | 51  |            |
| DOKKUM . . . . .          | 34 794.09 <sup>5</sup>                                | 28 975.48              | 15 551.87                   | 13 423.61               | 48 217.70 <sup>5</sup>                                | 743                                       | 94                  | 19                   | 75     | 818                                       |            |
| Donkerbroek . . . . .     | 2 441.16  | 948.00                 | 908.29                      | 39.71                   | 2 480.87  | 21  | 6                   | 1                    | 5      | 26  |            |
| DRACHTEN . . . . .        | 41 798.66 <sup>5</sup>                                | 35 618.72              | 22 745.91                   | 12 872.81               | 54 671.47 <sup>5</sup>                                | 491                                       | 70                  | 15                   | 55     | 456                                       |            |
| Drachtster-Compagnie . .  | 164.88  | "                      | 155.13                      | — 155.13                | 9.75  | 1   | "                   | "                    | "      | 1   |            |

| NTOREN.            | Saldo<br>der inlagen<br>en terug-<br>betalingen<br>op<br>31 Dec. 1895. | DIENSTJAAR 1896.       |                                     |                       | Saldo<br>der inlagen<br>en terug-<br>betalingen<br>op<br>31 Dec. 1896. | Aantal boekjes in om-<br>loop op 31 Dec.<br>1895. | DIENSTJAAR 1896.       |                         |        |     | Aantal boekjes in om-<br>loop op 31 Dec.<br>1896. | Aanmerkingen. |
|--------------------|--|------------------------|-------------------------------------|-----------------------|--|---|------------------------|-------------------------|--------|-----|---|---------------|
|                    |  | Bedrag<br>der inlagen. | Bedrag der<br>terug-<br>betalingen. | Saldo.                |  |   | Uitgegeven<br>boekjes. | Ingetrokken<br>boekjes. | Saldo. |     |   |               |
|                    | f 670.52 <sup>s</sup>  | f 1412.47 <sup>s</sup> | f 806.40                            | f 606.07 <sup>s</sup> | f 1276.60  | 25  | 6                      | "                       | 6      | 31  |   |               |
| im.                | 4540.20  | 3566.52                | 1636.34                             | 1930.18               | 6470.38  | 29  | 14                     | 6                       | 8      | 37  |   |               |
| p                  | 8376.64  | 9215.74 <sup>s</sup>   | 4623.82                             | 4591.92 <sup>s</sup>  | 12968.56 <sup>s</sup>  | 180   | 40                     | 7                       | 33     | 213 |   |               |
| brug               | 1140.72  | 2453.57 <sup>s</sup>   | 1866.35 <sup>s</sup>                | 587.22                | 1727.94  | 30  | 3                      | 2                       | 1      | 31  |   |               |
|                    | 86.92  | 21.40                  | 280.70                              | — 252.30              | — 172.38   | 7   | 5                      | "                       | 5      | 12  |   |               |
| rd                 | 8924.72  | 4784.32                | 5176.60                             | — 302.28              | 8532.44  | 148   | 10                     | 6                       | 4      | 152 |   |               |
| EKER               | 27408.33 <sup>s</sup>  | 21365.40               | 14649.58                            | 6715.82               | 34184.15 <sup>s</sup>  | 445   | 64                     | 25                      | 39     | 484 |   |               |
|                    | 1048.77  | 171.00                 | 427.53                              | — 256.53              | 762.24   | 11  | "                      | 4                       | — 4    | 7   |   |               |
| P                  | — 2489.84  | 1742.75                | 1612.81                             | 129.04                | — 2359.00  | 58  | 4                      | 6                       | — 2    | 56  |   |               |
| EDIJK              | 11297.30 <sup>s</sup>  | 12130.12               | 4815.95                             | 7314.17               | 18551.47 <sup>s</sup>  | 186   | 20                     | 10                      | 10     | 196 |   |               |
| W                  | 9227.69  | 3942.11                | 3064.83                             | 877.28                | 10104.97   | 228   | 23                     | 21                      | 2      | 230 |   |               |
| m.                 | 5400.41  | 4901.22                | 6496.86                             | — 1595.64             | 3804.77  | 65  | 13                     | 5                       | 8      | 73  |   |               |
| um                 | 591.27   | 104.50                 | 104.00                              | 0.50                  | 591.77   | 21  | 1                      | "                       | 1      | 22  |   |               |
| egarijp            | 4134.03 <sup>s</sup>   | 3648.04                | 4174.67                             | — 525.73              | 3608.30 <sup>s</sup>   | 110   | 12                     | 14                      | — 2    | 108 |   |               |
| INGEN              | 47716.99   | 41067.72               | 28117.26                            | 12950.46              | 60667.45   | 815   | 161                    | 57                      | 104    | 919 |   |               |
|                    | 13883.19 <sup>s</sup>  | 9112.35                | 5560.78                             | 3542.57               | 17425.76 <sup>s</sup>  | 155   | 29                     | 11                      | 18     | 173 |   |               |
| RENVEEN            | 33878.43   | 28684.41               | 20758.38                            | 7926.03               | 41804.46   | 391   | 120                    | 32                      | 88     | 479 |   |               |
| rik.               | — 562.32 <sup>s</sup>  | 44.52                  | 319.08                              | — 275.16              | — 837.48 <sup>s</sup>  | 24  | 2                      | "                       | 2      | 26  |   |               |
| eloopen            | 5448.48 <sup>s</sup>   | 2205.25                | 3157.06                             | — 861.81              | 4586.67 <sup>s</sup>   | 105   | 10                     | 7                       | 3      | 108 |   |               |
| im.                | 4170.61  | 2317.16                | 1450.27                             | 866.89                | 5037.50  | 43  | 18                     | 5                       | 13     | 56  |   |               |
| verd               | 2641.07  | 634.38                 | 467.00                              | 167.38                | 2808.45  | 25  | 3                      | "                       | 3      | 28  |   |               |
|                    | 6735.56  | 3714.06                | 3472.32                             | 241.74                | 6977.30  | 106   | 14                     | 6                       | 8      | 114 |   |               |
| im.                | 1280.78  | 2473.79                | 1770.58                             | 703.21                | 1982.99  | 55  | 11                     | 1                       | 10     | 65  |   |               |
| di Parochie (St.). | 4549.40  | 1138.04                | 865.76                              | 272.28                | 4821.68  | 58  | 12                     | 1                       | 11     | 69  |   |               |
| nesga (St.)        | 959.47   | 578.29                 | 151.42                              | 426.87                | 1386.34  | 36  | 4                      | 2                       | 2      | 38  |   |               |
| erd                | 100.79   | 1899.91                | 482.32                              | 1417.59               | 1518.38  | 20  | 21                     | 1                       | 20     | 40  |   |               |
| B.                 | 9246.54  | 11324.77 <sup>s</sup>  | 7921.26                             | 3403.51 <sup>s</sup>  | 12650.05 <sup>s</sup>  | 228   | 49                     | 13                      | 36     | 264 |   |               |
| ega                | 218.47   | 892.35                 | 378.48                              | 513.87                | 732.34   | 39  | 7                      | "                       | 7      | 46  |   |               |
| jp.                | 3894.59  | 3570.39                | 3301.57                             | 268.82                | 4163.41  | 74  | 19                     | 4                       | 15     | 89  |   |               |
| verd.              | 148.85   | "                      | 175.52                              | — 175.52              | — 26.67  | "   | "                      | "                       | "      | "   |   |               |

| KANTOREN.                  | Saldo<br>der inlagen<br>en terug-<br>betalingen<br>op<br>31 Dec 1895. | DIENSTJAAR 1896.       |                                     |                       | Saldo<br>der inlagen<br>en terug-<br>betalingen<br>op<br>31 Dec. 1896. | Aantal boekjes in om-<br>loop op 31 Dec.<br>1895. | DIENSTJAAR 1896        |                         |       |      | Aantal boekjes in om-<br>loop op 31 Dec.<br>1896. |
|----------------------------|---|------------------------|-------------------------------------|-----------------------|--|---|------------------------|-------------------------|-------|------|---|
|                            |   | Bedrag<br>der inlagen. | Bedrag der<br>terug-<br>betalingen. | Saldo.                |  |   | Uitgegeven<br>boekjes. | Ingetrokken<br>boekjes. | Saldo |      |   |
| Knijpe (de) . . . . .      | f 5 618.30 <sup>s</sup>   | f 2 639.68             | f 1 089.06                          | f 1 550.02            | f 7 168.92 <sup>s</sup>  | 201   | 10                     | 12                      | — 2   | 199  |   |
| KOLLUM . . . . .           | 10 483 05 <sup>s</sup>  | 7 535.05               | 4 300.37                            | 3 234.68              | 13 717.73 <sup>s</sup>   | 446   | 28                     | 7                       | 21    | 167  |   |
| Koudum . . . . .           | 7 487.05  | 3 051.62               | 3 990.19                            | — 938.57              | 6 549.08   | 107   | 12                     | 2                       | 40    | 117  |   |
| Langezwaag . . . . .       | 1 404.35  | 1 021.62               | 606 10                              | 415.52                | 1 999 87   | 20  | 3                      | "                       | 3     | 23   |   |
| Langweer . . . . .         | 8 302 08  | 4 048.85               | 658.16                              | 3 390.00              | 11 752.75  | 117   | 17                     | 2                       | 45    | 132  |   |
| LEEDWARDEN . . . . .       | 193 530.83  | 141 366.46             | 105 396.53                          | 35 969.93             | 229 539.76   | 3220  | 521                    | 154                     | 367   | 3587 |   |
| LEMMER (DE) . . . . .      | 31 132.08   | 18 987.75              | 13 748.07                           | 5 239.68              | 38 371.76  | 237   | 56                     | 10                      | 46    | 283  |   |
| Lieve Vrouwen Parochie .   | 3 042.98  | 1 175.95               | 1 096.90                            | 78.06                 | 3 121.94   | 39  | 10                     | 2                       | 8     | 47   |   |
| Lippenhuizen . . . . .     | 1 275.40  | 3 163.75               | 2 221.90                            | 941.85                | 2 317.25   | 24  | 5                      | 1                       | 4     | 28   |   |
| Makkinga . . . . .         | 4 238.30  | 7 213 62               | 4 153.16                            | 3 060 46              | 7 298.76   | 74  | 23                     | 4                       | 19    | 93   |   |
| MAKKUM . . . . .           | 10 457.16 <sup>s</sup>  | 8 023 70               | 4 426.15 <sup>s</sup>               | 3 597.54 <sup>s</sup> | 14 054.71  | 203   | 47                     | 6                       | 41    | 244  |   |
| Mantgum . . . . .          | 2 198.16  | 2 382.53               | 2 179 96                            | 202.57                | 2 400.73   | 76  | 10                     | 4                       | 6     | 82   |   |
| Marrum . . . . .           | 778.24  | 1 026.42               | 348.16                              | 678.26                | 1 456 50   | 30  | 2                      | 3                       | — 1   | 35   |   |
| Marsum . . . . .           | 1 609.62  | 317.70                 | 387.70                              | — 70.00               | 1 539.62   | 35  | 3                      | "                       | 3     | 38   |   |
| Menaldum . . . . .         | 2 120.00  | 1 632.73               | 1 280.11                            | 352.62                | 2 473.22   | 94  | 6                      | 9                       | — 3   | 91   |   |
| Metslawier . . . . .       | 484.82  | 1 413.20               | 887.02                              | 226.18                | 711.00   | 52  | 7                      | 4                       | 3     | 55   |   |
| Minnertsga . . . . .       | 1 088.20  | 989.60                 | 587.21                              | 402.39                | 1 490.68   | 33  | 4                      | 1                       | 3     | 36   |   |
| Mummerwoude . . . . .      | 169.90  | 500.00                 | 130.00                              | 370.00                | 539.99   | 3   | 1                      | 1                       | "     | 3    |   |
| Nes . . . . .              | 967.97 <sup>s</sup>   | 493.89                 | 548.21 <sup>s</sup>                 | — 54.32 <sup>s</sup>  | 913.65   | 21  | 7                      | 6                       | 1     | 22   |   |
| Nes op Ameland . . . . .   | 4 482.91  | 1 507.80               | 1 338.22                            | 169.58                | 4 652.49   | 31  | 2                      | "                       | 3     | 34   |   |
| Nicolaasga (St.) . . . . . | 2 974.13  | 2 556.04               | 1 565.00                            | 991.04                | 3 965.1 <sup>s</sup>   | 76  | 10                     | 1                       | 0     | 85   |   |
| Nieuwebrug . . . . .       | 398.24 <sup>s</sup>   | 266.00                 | 180.00                              | 86.00                 | 484.24 <sup>s</sup>  | 9   | 1                      | "                       | 1     | 10   |   |
| Nijehorne . . . . .        | 57.40   | 150.00                 | 75.00                               | 75.00                 | 132.19   | 3   | 2                      | "                       | 2     | 5    |   |
| Nijkerk . . . . .          | 98.68   | "                      | "                                   | "                     | 98.68  | 1   | "                      | "                       | "     | 1    |   |
| Nijland . . . . .          | 1 901.10 <sup>s</sup>   | 4 810.94               | 2 574.51                            | 2 236 43              | 4 137.53 <sup>s</sup>  | 52  | 32                     | 1                       | 31    | 83   |   |
| Noordwolde . . . . .       | 11 754.13 <sup>s</sup>  | 6 843.69               | 4 378.50                            | 2 465.19              | 14 219.32 <sup>s</sup>   | 127   | 24                     | 11                      | 13    | 140  |   |
| Oldeberkoop . . . . .      | 14 586.16   | 3 062.18               | 3 926.19                            | — 864.01              | 13 722.15  | 96  | 13                     | 5                       | 8     | 104  |   |
| Oldeboorn . . . . .        | 2 648 53  | 2 113.63               | 649.61                              | 1 464 02              | 4 112.55   | 20  | 8                      | "                       | 8     | 28   |   |
| Oldeholtgade . . . . .     | 8 911.09 <sup>s</sup>   | 2 175 51               | 2 118 50                            | 57.01                 | 8 968.10 <sup>s</sup>  | 71  | 3                      | "                       | 3     | 74   |   |
| Oosterend . . . . .        | 33.83   | 1 661.14               | 1 615.03                            | 46.11                 | 79.94  | 15  | 5                      | "                       | 5     | 20   |   |

| STOREN.        | Saldo der inlagen en terugbetalingen op 31 Dec. 1895. | DIENSTJAAR 1896.       |                             |                        | Saldo der inlagen en terugbetalingen op 31 Dec. 1896. | Aantal boekjes in omloop op 31 Dec. 1895. | DIENSTJAAR 1896.    |                      |        | Aantal boekjes in omloop op 31 Dec. 1896. | Aanmerkingen. |
|----------------|---|------------------------|-----------------------------|------------------------|---|---|---------------------|----------------------|--------|---|---------------|
|                |   | Bedrag der inlagen.    | Bedrag der terugbetalingen. | Saldo.                 |   |   | Uitgegeven boekjes. | Ingetrokken boekjes. | Saldo. |   |               |
| teus . . . . . | f 4 215.57  | f 4 411.21             | f 3 778.56                  | f 632.65               | f 5 548.22  | 104                                       | 15                  | 5                    | 10     | 114                                       |               |
| er . . . . .   | 2 590.76  | 2 317.60               | 2 558.44                    | — 240.75               | 2 350.01  | 42  | 10                  | "                    | 10     | 52  |               |
| ide . . . . .  | 14 238.07   | 7 727.71               | 3 954.22                    | 3 773.49               | 18 011.56   | 118                                       | 22                  | 16                   | 6      | 124                                       |               |
| orn . . . . .  | 3 472.55  | 170.00                 | 192.27                      | — 22.27                | 3 450.28  | 10  | 2                   | 1                    | 1      | 20  |               |
| . . . . .      | 335.47  | 405.55                 | 660.78                      | — 255.23               | 80.24   | 27  | 7                   | 3                    | 4      | 31  |               |
| . . . . .      | 1 533.13  | 570.41                 | 1 293.49                    | — 633.08               | 900.35  | 22  | 7                   | 3                    | 4      | 26  |               |
| . . . . .      | 1 628.90  | 3 079.48               | 1 995.19                    | 1 084.29               | 2 713.19  | 43  | 14                  | 2                    | 12     | 55  |               |
| . . . . .      | 1 765.61  | 3 363.98               | 249.00                      | 3 114.98               | 4 880.50  | 12  | 15                  | "                    | 15     | 27  |               |
| . . . . .      | 3 026.00  | 552.10                 | 63.00                       | 489.10                 | 3 515.10  | 21  | 4                   | 1                    | 3      | 24  |               |
| . . . . .      | 1 662.34 <sup>5</sup>                                 | 2 085.07               | 1 568.94 <sup>5</sup>       | 517.02 <sup>5</sup>    | 2 179.37  | 52  | 8                   | 3                    | 5      | 57  |               |
| . . . . .      | 1 251.19  | 398.80                 | 845.90                      | — 446.20               | 894.99  | 15  | 1                   | 1                    | "      | 15  |               |
| . . . . .      | "   | 143.00                 | "                           | 143.00                 | 143.00  | "   | 1                   | "                    | 1      | 1   |               |
| . . . . .      | 0 242.03  | 2 386.95               | 1 879.88                    | 507.07                 | 9 719.10  | 118                                       | 10                  | 5                    | 5      | 123                                       |               |
| . . . . .      | 397.50  | 1 634.34               | 227.00                      | 1 407.34               | 1 806.83  | 21  | 7                   | "                    | 7      | 28  |               |
| . . . . .      | 249.11  | 109.75                 | 718.24                      | — 518.49               | — 260.38  | 36  | 7                   | 5                    | 2      | 38  |               |
| . . . . .      | 2 201.18  | 1 023.35               | 165.66                      | 857.69                 | 3 058.87  | 33  | 17                  | "                    | 17     | 50  |               |
| . . . . .      | — 4 229.57  | 913.50                 | 546.58                      | 360.92                 | — 3 862.65  | 51  | 11                  | 4                    | 7      | 58  |               |
| . . . . .      | 3 352.92  | 1 925.75               | 2 346.27                    | — 420.52               | 2 932.40  | 47  | 8                   | 2                    | 6      | 53  |               |
| . . . . .      | — 113.70 <sup>5</sup>                                 | 641.58                 | 768.50                      | — 126.92               | — 240.62 <sup>5</sup>                                 | 34  | 10                  | "                    | 10     | 44  |               |
| . . . . .      | 14 825.69   | 6 212.00               | 2 789.04                    | 3 422.06               | 18 248.65   | 64  | 11                  | 7                    | 4      | 68  |               |
| . . . . .      | 8 192.72  | 6 290.37               | 4 368.27                    | 1 922.10               | 10 114.82   | 200                                       | 18                  | 8                    | 10     | 210                                       |               |
| . . . . .      | 6 499.20  | 5 194.87               | 3 395.83                    | 1 799.04               | 8 298.24  | 92  | 41                  | 5                    | 36     | 128                                       |               |
| . . . . .      | 92 045.00 <sup>5</sup>                                | 62 484.57 <sup>5</sup> | 45 445.50                   | 17 039.07 <sup>5</sup> | 109 084.08  | 1471                                      | 245                 | 96                   | 149    | 1620                                      |               |
| . . . . .      | 6 277.07  | 4 860.85               | 2 951.32                    | 1 900.33               | 8 186.40  | 133                                       | 14                  | 10                   | 4      | 137                                       |               |
| . . . . .      | 75.05   | 494.22                 | 336.24                      | 155.98                 | 231.03  | 4   | 1                   | "                    | 1      | 5   |               |
| . . . . .      | 7 409.23  | 4 488.39 <sup>5</sup>  | 3 048.66                    | 1 439.73 <sup>5</sup>  | 8 848.96 <sup>5</sup>                                 | 39  | 10                  | 2                    | 8      | 47  |               |
| . . . . .      | 696.31  | 890.00                 | 350.00                      | 540.00                 | 1 236.31  | 11  | 1                   | "                    | 1      | 12  |               |
| . . . . .      | 19.12   | "                      | "                           | "                      | 19.12   | 2   | "                   | "                    | "      | 2   |               |
| . . . . .      | 1 815.78  | 5 134.20               | 1 697.52                    | 3 436.78               | 5 252.56  | 44  | 19                  | 2                    | 17     | 61  |               |
| . . . . .      | 2 626.56  | 1 029.57               | 114.69                      | 914.88                 | 3 541.44  | 56  | 10                  | 1                    | 9      | 65  |               |
| . . . . .      | 2 596.59  | 393.90                 | 588.38                      | — 194.48               | 2 402.11  | 43  | 4                   | 4                    | "      | 43  |               |

| KANTOREN.                               | Saldo der inlagen en terugbetalingen op 31 Dec. 1895. | DIENSTJAAR 1896.       |                                  |                           | Saldo der inlagen en terugbetalingen op 31 Dec. 1896. | Aantal boekjes in omloop op 31 Dec. 1895. | DIENSTJAAR 1896.    |                      |                 |       | Aantal boekjes in omloop op 31 Dec. 1896. | Aanmer. |
|---|---|------------------------|----------------------------------|---------------------------|---|---|---------------------|----------------------|-----------------|-------|---|---------|
|   |   | Bedrag der inlagen.    | Bedrag der terugbetalingen.      | Saldo.                    |   |   | Uitgegeven boekjes. | Ingetrokken boekjes. | Saldo.          |       |   |         |
| Tjerkwerd . . . . .                     | f 47.47   | f 67.50                | "                                | f 67.50                   | f 84.67   | 4   | 1                   | "                    | 1               | 5     |   |         |
| Twijzel . . . . .                       | 5 233.20  | 3 266.00               | f 3 298.90                       | — 32.00                   | 5 201.20  | 50  | 7                   | 2                    | 5               | 55    |   |         |
| Tzum . . . . .                          | 689.64  | 614.52                 | 42.56                            | 568.96                    | 1 258.60  | 3   | 5                   | "                    | 5               | 8     |   |         |
| Tzummarum . . . . .                     | 3 674.40  | 2 670.09               | 2 220.08                         | 450.01                    | 4 124.41  | 66  | 15                  | 4                    | 11              | 77    |   |         |
| Ureterp. . . . .                        | 762.47  | 1 870.73               | 220.00                           | 1 650.73                  | 2 413.20  | 6   | 3                   | "                    | 3               | 9     |   |         |
| Veenwouden . . . . .                    | 769.44 <sup>5</sup>                                   | 1 393.21               | 377.69                           | 1 015.52                  | 1 784.66 <sup>5</sup>                                 | 41  | 6                   | 6                    | "               | 41    |   |         |
| Warns . . . . .                         | 1 915.28  | 740.75                 | 1 273.83                         | — 533.08                  | 1 382.20  | 2   | 6                   | 7                    | — 4             | 1     |   |         |
| Warrega . . . . .                       | 46 340.37   | 7 173.17               | 5 893.33                         | 1 279.84                  | 17 620.21   | 225                                       | 34                  | 9                    | 25              | 250   |   |         |
| Weidum . . . . .                        | 1 928.72  | 1 450.25 <sup>5</sup>  | 1 051.06                         | 399.10 <sup>5</sup>       | 2 327.01 <sup>5</sup>                                 | 46  | 5                   | 3                    | 2               | 48    |   |         |
| Winsum . . . . .                        | 356.05  | 650.25                 | 340.46                           | 409.79                    | 765.84  | 42  | 17                  | "                    | 17              | 59    |   |         |
| Wirdum . . . . .                        | 106.42  | 1 431.89               | 564.54                           | 867.35                    | 973.77  | 17  | 7                   | 1                    | 6               | 23    |   |         |
| Witmarsum . . . . .                     | — 1 055.94  | "                      | "                                | "                         | — 1 055.94  | 1   | "                   | "                    | "               | 1     |   |         |
| WOLVEGA . . . . .                       | 50 621.28   | 27 590.67 <sup>5</sup> | 18 923.52 <sup>5</sup>           | 8 667.15                  | 59 288.41   | 414                                       | 97                  | 36                   | 61 <sup>1</sup> | 475   |   |         |
| Wommels . . . . .                       | 2 296.31 <sup>5</sup>                                 | 2 938.21               | 1 532.30                         | 1 405.91                  | 3 702.22 <sup>5</sup>                                 | 17  | 7                   | "                    | 7               | 24    |   |         |
| WORKUM . . . . .                        | 18 753.71 <sup>5</sup>                                | 15 263.33              | 10 495.17                        | 4 768.16                  | 23 521.87 <sup>5</sup>                                | 195                                       | 26                  | 13                   | 13              | 208   |   |         |
| Woudsend. . . . .                       | 7 104.31  | 5 481.00               | 3 616.92                         | 1 864.08                  | 8 968.39  | 157                                       | 34                  | 16                   | 18              | 175   |   |         |
| Totaal . . . . .                        | f 1 046 766.27 <sup>5</sup>                           | f 793 175.41<br>(2)    | f 536 820.42 <sup>5</sup><br>(3) | f 256 354.98 <sup>5</sup> | f 1 303 061.26  | 10360                                     | 3087                | 903                  | 2184            | 18544 |   |         |
| Hierbij gevoegd:                        |   |                        |                                  |                           |   |   |                     |                      |                 |       |   |         |
| Bijgeschreven rente . . . . .           | 157 598.21  |                        |                                  | 32 806.09                 | 190 404.30  |   |                     |                      |                 |       |   |         |
| Uitbetaalde " . . . . .                 | (1) 6 676.68  |                        |                                  | 302.19                    | 7 578.87  |   |                     |                      |                 |       |   |         |
| Verschuldigd aan de inleggers . . . . . | f 1 210 981.16 <sup>5</sup>                           |                        |                                  | f 290 063.26 <sup>5</sup> | f 1 501 044.43  |   |                     |                      |                 |       |   |         |
| <b>Overijsel.</b>                       |   |                        |                                  |                           |   |   |                     |                      |                 |       |   |         |
| Albergen . . . . .                      | "   | f 199.00               | f 65.37                          | f 133.63                  | f 133.63  | "   | 1                   | "                    | 1               | 1     |   |         |
| ALMELOO . . . . .                       | f 44 647.20   | 30 612.86              | 25 506.32                        | 5 106.54                  | 49 753.74   | 800                                       | 156                 | 71                   | 85              | 885   |   |         |
| Balkbrug . . . . .                      | 9 584.17  | 3 229.33               | 3 678.40                         | — 449.07                  | 9 135.10  | 47  | 9                   | 4                    | 5               | 52    |   |         |
| Batmen. . . . .                         | 3 397.41  | 3 573.22               | 2 205.28                         | 1 367.94                  | 4 765.05  | 103                                       | 15                  | 2                    | 13              | 116   |   |         |
| Blankenham . . . . .                    | — 200.00  | 50.00                  | 205.00                           | — 455.00                  | — 255.00  | "   | 1                   | "                    | 1               | 1     |   |         |

(1) Zie de noot op bladz. 26.

(2) Hieronder is begrepen een bedrag van f 15.00, wegens geinde Grootboek-renten.

(3) " " " " " " " 1 616.07<sup>5</sup>, " aankoop van Nationale Schuld.

| KANTOREN.                  | Saldo der inlagen en terugbetalingen op 31 Dec. 1895. | DIENSTJAAR 1896.         |                             |                         | Saldo der inlagen en terugbetalingen op 31 Dec. 1896. | Aantal boekjes in omloop op 31 Dec. 1895. | DIENSTJAAR 1896.    |                      |        |      | Aantal boekjes in omloop op 31 Dec. 1896. | Aanmerkingen. |
|----------------------------|---|--------------------------|-----------------------------|-------------------------|---|---|---------------------|----------------------|--------|------|---|---------------|
|                            |   | Bedrag der inlagen.      | Bedrag der terugbetalingen. | Saldo.                  |   |   | Uitgegeven boekjes. | Ingetrokken boekjes. | Saldo. |      |   |               |
| ALKMAAR . . . . .          | f 40 423.93 <sup>5</sup>                              | f 23 592.04 <sup>5</sup> | f 15 952.80                 | f 7 639.24 <sup>5</sup> | f 18 063.18   | 339                                       | 68                  | 16                   | 52     | 391  |   |               |
| ARNHEM . . . . .           | 45 842.90   | 25 743.95 <sup>5</sup>   | 20 850.09 <sup>5</sup>      | 4 892.96                | 50 735.86   | 404                                       | 90                  | 34                   | 56     | 460  |   |               |
| Balschate . . . . .        | 1 231.13  | 1 659.33                 | 1 042.96                    | 616.37                  | 1 847.50  | 100                                       | 9                   | 2                    | 7      | 107  |   |               |
| Balfam . . . . .           | 38 710.44 <sup>5</sup>                                | 22 962.14                | 12 396.42                   | 10 565.72               | 49 276.13 <sup>5</sup>                                | 267                                       | 39                  | 21                   | 18     | 285  |   |               |
| DEBENSVAART (DE) . . . . . | 32 104.89 <sup>5</sup>                                | 19 418.03 <sup>5</sup>   | 14 239.07 <sup>5</sup>      | 5 178.96                | 37 283.85 <sup>5</sup>                                | 260                                       | 55                  | 25                   | 30     | 290  |   |               |
| DELLEN . . . . .           | 31 037.15   | 21 336.24                | 11 105.71                   | 10 530.53               | 41 567.68   | 703                                       | 41                  | 17                   | 24     | 727  |   |               |
| Deneamp . . . . .          | 13 571.57   | 7 677.29                 | 3 731.06                    | 3 946.23                | 17 517.80   | 185                                       | 30                  | 6                    | 24     | 209  |   |               |
| DEVENTER . . . . .         | 166 559.22  | 137 473.77               | 93 652.14                   | 43 821.63               | 210 380.85  | 3808                                      | 630                 | 202                  | 428    | 4236 |   |               |
| Diepenheim . . . . .       | 7 791.64  | 4 769.89                 | 3 545.78                    | 1 223.11                | 9 015.72  | 135                                       | 24                  | 7                    | 17     | 152  |   |               |
| Diepsveen . . . . .        | 2 625.68 <sup>5</sup>                                 | 3 381.74                 | 2 703.90                    | 677.84                  | 3 303.52 <sup>5</sup>                                 | 66  | 18                  | 4                    | 14     | 80   |   |               |
| ENSCHEDE . . . . .         | 171 792.28  | 148 028.80               | 92 261.60 <sup>5</sup>      | 55 827.19 <sup>5</sup>  | 227 619.475   | 2637                                      | 761                 | 184                  | 577    | 3214 |   |               |
| Euter . . . . .            | 261.55  | 471.75                   | 282.16                      | 189.59                  | 454.14  | 44  | 43                  | "                    | 43     | 87   |   |               |
| FRIZENVEEN . . . . .       | 9 563.26 <sup>5</sup>                                 | 7 353.19                 | 6 102.95 <sup>5</sup>       | 1 250.23 <sup>5</sup>   | 10 813.50   | 126                                       | 29                  | 10                   | 19     | 145  |   |               |
| Geemuiden . . . . .        | 6 208.61  | 1 663.00                 | 2 690.34                    | — 1 027.34              | 5 181.27  | 52  | 10                  | 4                    | 6      | 58   |   |               |
| Giethoorn . . . . .        | 6 483.71  | 1 437.86                 | 2 455.69                    | — 1 017.83              | 5 465.88  | 83  | 9                   | 2                    | 7      | 90   |   |               |
| GOOR . . . . .             | 19 229.62   | 15 034.38                | 9 418.86                    | 5 615.52                | 24 845.14   | 202                                       | 69                  | 12                   | 57     | 259  |   |               |
| HAARSBERGEN . . . . .      | 41 100.11   | 31 847.24                | 23 736.28                   | 8 110.96                | 49 211.07   | 436                                       | 66                  | 9                    | 57     | 493  |   |               |
| Ham (den) . . . . .        | 6 227.96 <sup>5</sup>                                 | 1 442.69                 | 1 093.26                    | 349.43                  | 6 577.39 <sup>5</sup>                                 | 76  | 12                  | 1                    | 11     | 87   |   |               |
| Hardenberg . . . . .       | 20 278.79 <sup>5</sup>                                | 6 107.28                 | 6 088.06                    | 19.22                   | 20 298.01 <sup>5</sup>                                | 219                                       | 43                  | 13                   | 30     | 219  |   |               |
| Hanzelt . . . . .          | 9 501.60  | 18 033.45 <sup>5</sup>   | 14 479.17                   | 4 154.28 <sup>5</sup>   | 13 655.88 <sup>5</sup>                                | 177                                       | 35                  | 7                    | 28     | 205  |   |               |
| Heinoo . . . . .           | 11 191.15 <sup>5</sup>                                | 8 656.13 <sup>5</sup>    | 5 571.75                    | 3 084.38 <sup>5</sup>   | 14 275.51   | 83  | 30                  | 5                    | 25     | 108  |   |               |
| Hellendoorn . . . . .      | 7 007.40 <sup>5</sup>                                 | 11 490.83                | 7 986.38                    | 3 504.45                | 10 511.85 <sup>5</sup>                                | 65  | 31                  | 3                    | 28     | 93   |   |               |
| HONGELOO . . . . .         | 78 968.97 <sup>5</sup>                                | 57 409.73                | 31 786.89 <sup>5</sup>      | 22 622.83 <sup>5</sup>  | 101 591.81  | 1190                                      | 500                 | 63                   | 137    | 1327 |   |               |
| Holten . . . . .           | 16 660.28   | 11 385.27                | 5 645.96                    | 5 739.31                | 22 399.59   | 131                                       | 38                  | 15                   | 23     | 154  |   |               |
| KAMPEN . . . . .           | 124 425.37  | 112 328.10               | 107 182.56 <sup>5</sup>     | 5 145.53 <sup>5</sup>   | 129 570.90 <sup>5</sup>                               | 1607                                      | 271                 | 80                   | 191    | 1798 |   |               |
| Kuure . . . . .            | 9 672.31  | 6 540.98                 | 3 346.42                    | 3 194.56                | 12 866.87   | 121                                       | 12                  | 8                    | 4      | 125  |   |               |
| Leimelerveld . . . . .     | 6 993.65 <sup>5</sup>                                 | 3 320.27                 | 1 877.18                    | 1 443.09                | 8 436.74 <sup>5</sup>                                 | 71  | 21                  | 3                    | 18     | 89   |   |               |
| Leuser . . . . .           | 9 611.39  | 6 125.22                 | 3 340.45                    | 2 781.77                | 12 396.16   | 88  | 22                  | 10                   | 12     | 100  |   |               |
| Lutten . . . . .           | 5 949.93  | 2 998.06                 | 1 500.72                    | 1 497.34                | 7 447.27  | 55  | 8                   | 1                    | 7      | 62   |   |               |
| Markelo . . . . .          | 2 605.16  | 5 061.35                 | 2 629.04                    | 2 432.31                | 5 037.47  | 48  | 51                  | 5                    | 46     | 94   |   |               |



| KANTOREN.                               | Saldo der inlagen en terugbetalingen op 31 Dec. 1895. | DIENSTJAAR 1896.                   |                                  |                        | Saldo der inlagen en terugbetalingen op 31 Dec. 1896. | Aantal boekjes in omloop op 31 Dec. 1895. | DIENSTJAAR 1896.    |                      |        | Aantal boekjes in omloop op 31 Dec. 1896. | Aanmerkingen |
|---|---|------------------------------------|----------------------------------|------------------------|---|---|---------------------|----------------------|--------|---|--------------|
|   |   | Bedrag der inlagen.                | Bedrag der terugbetalingen.      | Saldo.                 |   |   | Uitgegeven boekjes. | Ingetrokken boekjes. | Saldo. |   |              |
| Nieuw Leuzen . . . . .                  | f 1 939.50 <sup>5</sup>                               | f 1 190.00                         | f 821.50                         | f 368.50               | f 2 308.00 <sup>5</sup>                               | 41  | 7                   | 5                    | 2      | 43  |              |
| Nijverdal . . . . .                     | 11 053.33   | 10 723.27                          | 7 020.70                         | 3 702.48               | 14 755.81   | 144                                       | 31                  | 12                   | 29     | 173                                       |              |
| Oldemarkt. . . . .                      | 11 268.47 <sup>5</sup>                                | 6 473.99                           | 5 593.07                         | 880.92                 | 12 149.39 <sup>5</sup>                                | 129                                       | 29                  | 8                    | 21     | 150                                       |              |
| OLDENZAAL . . . . .                     | 81 062.43 <sup>5</sup>                                | 40 414.56                          | 20 052.90                        | 14 361.66              | 95 421.09 <sup>5</sup>                                | 604                                       | 114                 | 43                   | 71     | 675                                       |              |
| OLST . . . . .                          | 50 978.50   | 27 160.62                          | 20 306.74 <sup>5</sup>           | 6 853.87 <sup>5</sup>  | 57 832.37 <sup>5</sup>                                | 806                                       | 58                  | 27                   | 31     | 837                                       |              |
| OMMEN. . . . .                          | 45 060.43 <sup>5</sup>                                | 31 980.00 <sup>5</sup>             | 21 645.42                        | 10 334.58 <sup>5</sup> | 56 295.02   | 267                                       | 43                  | 18                   | 25     | 292                                       |              |
| OOTMARSUM. . . . .                      | 35 922.91 <sup>5</sup>                                | 20 126.15                          | 16 015.78                        | 4 110.37               | 40 033.28 <sup>5</sup>                                | 381                                       | 70                  | 23                   | 47     | 428                                       |              |
| RAALTE . . . . .                        | 59 474.29   | 36 293.12                          | 23 794.17                        | 12 498.95              | 71 973.24   | 516                                       | 107                 | 28                   | 79     | 595                                       |              |
| RIJSEN. . . . .                         | 33 932.31 <sup>5</sup>                                | 19 098.10                          | 8 009.44                         | 11 088.96              | 45 021.27 <sup>5</sup>                                | 328                                       | 55                  | 19                   | 36     | 364                                       |              |
| Staphorst . . . . .                     | 1 139.45  | 2 264.05                           | 1 349.88                         | 914.17                 | 2 053.62  | 38  | 7                   | 1                    | 6      | 44  |              |
| STEENWIJK . . . . .                     | 109 801.51  | 135 481.23 <sup>5</sup>            | 101 577.27 <sup>5</sup>          | 33 903.96              | 143 705.47  | 1001                                      | 214                 | 56                   | 158    | 1159                                      |              |
| Tubbergen . . . . .                     | 3 608.38 <sup>5</sup>                                 | 3 369.90                           | 2 794.58 <sup>5</sup>            | 575.31 <sup>5</sup>    | 4 183.70  | 77  | 22                  | 5                    | 17     | 94  |              |
| Vollenhove . . . . .                    | 739.03 <sup>5</sup>                                   | 1 645.41 <sup>5</sup>              | 2 040.61                         | — 395.19 <sup>5</sup>  | 343.84  | 29  | 4                   | 3                    | 1      | 30  |              |
| Vroomshoop . . . . .                    | 9 652.67  | 5 103.42                           | 2 109.70                         | 2 993.72               | 12 646.39   | 105                                       | 21                  | 1                    | 20     | 125                                       |              |
| Weerselo. . . . .                       | 1 219.66  | 1 920.00                           | 986.98                           | 933.02                 | 2 152.68  | 20  | 5                   | 3                    | 2      | 22  |              |
| Wierden . . . . .                       | 2 027.78 <sup>5</sup>                                 | 1 193.62                           | 629.44 <sup>5</sup>              | 564.17 <sup>5</sup>    | 2 591.96  | 77  | 9                   | 4                    | 5      | 82  |              |
| WIJHE. . . . .                          | 51 806.79   | 23 397.12                          | 14 608.28                        | 8 788.84               | 60 595.63   | 378                                       | 85                  | 35                   | 50     | 428                                       |              |
| Willemsoord. . . . .                    | 28.13   | 172.50                             | 406.66                           | — 228.16               | — 200.03  | 6   | 2                   | *                    | 2      | 8   |              |
| Windesheim . . . . .                    | 1 594.58  | 427.39                             | 429.72                           | — 2.33                 | 1 592.25  | 14  | 6                   | 1                    | 5      | 19  |              |
| ZWARTSLUIS. . . . .                     | 63 905.62   | 34 977.76                          | 29 539.94 <sup>5</sup>           | 5 437.81 <sup>5</sup>  | 69 343.43 <sup>5</sup>                                | 569                                       | 68                  | 25                   | 43     | 612                                       |              |
| ZWOLLE . . . . .                        | 228 898.33 <sup>5</sup>                               | 191 144.30 <sup>5</sup>            | 128 554.46                       | 62 589.84 <sup>5</sup> | 291 488.18  | 3577                                      | 807                 | 210                  | 507    | 4174                                      |              |
| Totaal . . . . .                        | f 1 777 077.27 <sup>5</sup>                           | f 1 358 171.26 <sup>5</sup><br>(2) | f 957 878.30 <sup>5</sup><br>(3) | f 400 292.96           | f 2 177 370.23 <sup>5</sup>                           | 23835                                     | 4721                | 1373                 | 3348   | 27183                                     |              |
| Hierbij gevoegd:                        |   |                                    |                                  |                        |   |   |                     |                      |        |   |              |
| Bijgeschreven rente . . . . .           | 253 570.71  |                                    |                                  | 55 923.22              | 309 493.94  |   |                     |                      |        |   |              |
| Uitbetaalde " . . . . .                 | (1) 10 168.21   |                                    |                                  | 1 698.93               | 11 867.17   |   |                     |                      |        |   |              |
| Verschuldigd aan de inleggers . . . . . | f 2 040 816.22 <sup>5</sup>                           |                                    |                                  | f 457 915.12           | f 2 498 731.34 <sup>5</sup>                           |   |                     |                      |        |   |              |

(1) Zie de noot op bladz. 26.

(2) Hieronder is begrepen een bedrag van f 48.00, wegens geïnde Grootboek-renten.

(3) " " " " " " " 4 607 35, " aankoop van Nationale Schuld.

| KANTOREN.               | Saldo der inlagen en terugbetalingen op 31 Dec. 1895. | DIENSTJAAR 1896.        |                             |                       | Saldo der inlagen en terugbetalingen op 31 Dec. 1896. | Aantal boekjes in omloop op 31 Dec. 1895. | DIENSTJAAR 1896.    |                      |        | Aantal boekjes in omloop op 31 Dec. 1896. | Aanmerkingen. |
|-------------------------|---|-------------------------|-----------------------------|-----------------------|---|---|---------------------|----------------------|--------|---|---------------|
|                         |   | Bedrag der inlagen.     | Bedrag der terugbetalingen. | Saldo.                |   |   | Uitgegeven boekjes. | Ingetrokken boekjes. | Saldo. |   |               |
| <b>Groningen.</b>       |   |                         |                             |                       |   |   |                     |                      |        |   |               |
| Adorp . . . . .         | f — 5.01  | f 17.82                 | f 26.50                     | f — 8.68              | f — 13.69   | 9   | "                   | "                    | "      | 9   |               |
| Adelard . . . . .       | 328.09  | 1 121.64                | 393.98                      | 727.66                | 1 055.75  | 12  | 5                   | "                    | 5      | 17  |               |
| Andel . . . . .         | 583.77  | 42.00                   | "                           | 42.00                 | 625.77  | 7   | 1                   | "                    | 1      | 8   |               |
| APFINGEDAM . . . . .    | 4 900.71  | 6 707.69                | 4 075.32                    | 2 632.37              | 7 533.08  | 105                                       | 13                  | 7                    | 6      | 111                                       |               |
| Baas . . . . .          | 922.50  | 114.75                  | 374.27                      | — 259.52              | 662.98  | 8   | 5                   | 1                    | 4      | 12  |               |
| Bedum . . . . .         | 2 873.29  | 10 515.22               | 5 538.87                    | 4 976.35              | 7 849.64  | 39  | 51                  | 2                    | 49     | 88  |               |
| Beerta . . . . .        | 5 047.55  | 3 065.75                | 3 969.97                    | — 904.22              | 4 143.33  | 78  | 8                   | 4                    | 4      | 82  |               |
| Bellingwolde . . . . .  | 9 432.69  | 6 954.22 <sup>5</sup>   | 2 596.51                    | 4 357.71 <sup>5</sup> | 13 790.40 <sup>5</sup>                                | 143                                       | 28                  | 11                   | 17     | 160                                       |               |
| Bierum . . . . .        | 273.11  | 162.00                  | 75.00                       | 87.00                 | 360.11  | 7   | 1                   | "                    | 1      | 8   |               |
| Blijham . . . . .       | 384.97  | 245.90                  | 519.95                      | — 274.95              | 410.02  | 34  | 1                   | 2                    | — 1    | 33  |               |
| Boer (ten) . . . . .    | — 490.18  | 387.00                  | "                           | 387.00                | — 403.18  | 1   | "                   | "                    | "      | 1   |               |
| DELEZIJL . . . . .      | 35 659.47 <sup>5</sup>                                | 22 987.45 <sup>5</sup>  | 16 712.70                   | 6 274.75 <sup>5</sup> | 41 934.23   | 412                                       | 73                  | 17                   | 56     | 468                                       |               |
| Drieborg . . . . .      | 2 038.92  | 954.20                  | 470.96                      | 483.24                | 2 522.16  | 66  | 9                   | 4                    | 5      | 71  |               |
| Eenrum . . . . .        | — 166.62  | 2 441.50                | 825.00                      | 1 616.50              | 1 449.88  | 3   | 6                   | "                    | 6      | 9   |               |
| Ennamatil . . . . .     | 290.00  | 425.00                  | "                           | 425.00                | 715.00  | 3   | 1                   | "                    | 1      | 4   |               |
| Esinge . . . . .        | 251.60  | 3 068.50                | 215.15                      | 2 853.35              | 3 104.95  | 14  | 7                   | 2                    | 5      | 19  |               |
| Finsterwolde . . . . .  | 6 395.34  | 2 911.25                | 1 965.38                    | 1 645.87              | 8 041.21  | 133                                       | 21                  | 7                    | 14     | 147                                       |               |
| Garrelswear . . . . .   | — 49.98   | 100.00                  | 100.99                      | — 0.99                | — 20.97   | "   | 1                   | 1                    | "      | "   |               |
| Godlinze . . . . .      | "   | "                       | 307.59                      | — 307.59              | — 307.59  | "   | "                   | "                    | "      | "   |               |
| Grijpskerk . . . . .    | 1 986.08  | 1 312.77                | 760.04                      | 552.73                | 2 538.81  | 24  | 5                   | 1                    | 4      | 28  |               |
| GRONINGEN . . . . .     | 238 039.96  | 276 033.12 <sup>5</sup> | 182 931.31 <sup>5</sup>     | 94 001.81             | 332 101.77  | 3434                                      | 886                 | 181                  | 705    | 4139                                      |               |
| Grootegast . . . . .    | 5 410.20  | 3 791.50                | 2 455.00                    | 1 336.50              | 6 746.70  | 38  | 5                   | 1                    | 4      | 42  |               |
| Haren . . . . .         | 7 082.08  | 3 624.91                | 3 342.14                    | 282.77                | 7 364.85  | 112                                       | 17                  | 4                    | 13     | 125                                       |               |
| Holwierda . . . . .     | "   | 772.96                  | 770.00                      | 2.96                  | 2.96  | "   | "                   | "                    | "      | "   |               |
| HOEGEZAND . . . . .     | 12 120.74   | 16 105.25 <sup>5</sup>  | 12 737.11                   | 3 368.14 <sup>5</sup> | 15 486.88 <sup>5</sup>                                | 275                                       | 83                  | 19                   | 64     | 340                                       |               |
| Hogkerk . . . . .       | — 2 427.79  | 14.50                   | 276.85                      | — 262.35              | — 2 690.14  | 10  | 2                   | 1                    | 1      | 11  |               |
| Harahuizen . . . . .    | 839.75  | 495.73                  | 76.83                       | 418.90                | 1 258.65  | 19  | 2                   | 1                    | 1      | 20  |               |
| Kantens . . . . .       | 192.06  | 1 375.64                | 448.00                      | 927.64                | 1 119.70  | 5   | 1                   | "                    | 1      | 6   |               |
| Kloosterburen . . . . . | 1 310.33  | 697.25                  | 411.09                      | 286.16                | 1 596.49  | 36  | 8                   | 3                    | 5      | 41  |               |

| KANTOREN.                        | Saldo der inlagen en terugbetalingen op 31 Dec 1895. | DIENSTJAAR 1896.    |                             |            | Saldo der inlagen en terugbetalingen op 31 Dec. 1896. | Aantal boekjes in omloop op 31 Dec. 1895. | DIENSTJAAR 1896.    |                      |        |     | Aantal boekjes in omloop op 31 Dec. 1896. | Aanmerkingen. |
|----------------------------------|--|---------------------|-----------------------------|------------|---|---|---------------------|----------------------|--------|-----|---|---------------|
|                                  |  | Bedrag der inlagen. | Bedrag der terugbetalingen. | Saldo.     |   |   | Uitgegeven boekjes. | Ingetrokken boekjes. | Saldo. |     |   |               |
| Leek (de) . . . . .              | f 3 513.89   | f 955.00            | f 1 471.17                  | f — 516.17 | f 2 997.72  | 86  | 8                   | 7                    | 1      | 87  |   |               |
| Leens . . . . .                  | 1 244.00   | 899.19              | 841.52                      | 57.67      | 1 302.57  | 32  | 3                   | 1                    | 2      | 34  |   |               |
| Loppersum . . . . .              | 1 252.39   | 698.50              | 607.78                      | 90.72      | 1 343.11  | 26  | 5                   | "                    | 5      | 31  |   |               |
| Marum . . . . .                  | 2 104.78   | 2 077.66            | 2 871.39                    | 106.27     | 2 211.05  | 32  | 6                   | 5                    | 1      | 33  |   |               |
| Meeden . . . . .                 | 4 570.90   | 2 275.62            | 776.47                      | 1 499.15   | 6 070.14  | 58  | 5                   | 1                    | 4      | 62  |   |               |
| Mensingeweer . . . . .           | "  | "                   | "                           | "          | "   | "   | "                   | "                    | "      | "   |   |               |
| Middelstum . . . . .             | 2 179.46   | 1 669.50            | 1 425.00                    | 244.50     | 2 423.96  | 14  | 1                   | "                    | 1      | 15  |   |               |
| Midwolde . . . . .               | 433.27   | 320.50              | 116.38                      | 204.12     | 637.39  | 29  | 3                   | 2                    | 1      | 30  |   |               |
| Muntendam . . . . .              | — 1 130.85   | 1 123.23            | 527.32                      | 595.90     | — 534.95  | 61  | 6                   | 1                    | 5      | 66  |   |               |
| Niebert . . . . .                | 178.17   | 984.50              | 30.00                       | 954.50     | 1 132.67  | 6   | 4                   | "                    | 4      | 10  |   |               |
| Nieuw Beerta . . . . .           | 1 754.81   | 276.30              | 112.00                      | 161.30     | 1 919.11  | 43  | 2                   | "                    | 2      | 45  |   |               |
| NIEUWEPERELA . . . . .           | 11 614.39 <sup>s</sup>                               | 9 036.73            | 4 583.68                    | 4 453.05   | 16 067.44 <sup>s</sup>                                | 293                                       | 31                  | 12                   | 19     | 312 |   |               |
| Nieuweschans . . . . .           | 14 426.25 <sup>s</sup>                               | 3 969.18            | 2 951.35                    | 1 017.23   | 15 443.52 <sup>s</sup>                                | 178                                       | 20                  | 13                   | 7      | 185 |   |               |
| Nieuwolla . . . . .              | 2 316.12   | 1 705.50            | 1 561.78                    | 143.72     | 2 459.84  | 35  | 9                   | 4                    | 5      | 40  |   |               |
| Noordbroek . . . . .             | 7 641.16   | 4 973.33            | 2 012.62                    | 2 960.71   | 10 602.17   | 55  | 11                  | 1                    | 10     | 65  |   |               |
| Noorddijk . . . . .              | 1 021.59 <sup>s</sup>                                | 1 938.75            | 103.00                      | 935.75     | 1 957.34 <sup>s</sup>                                 | 70  | 7                   | "                    | 7      | 77  |   |               |
| Noordhorn . . . . .              | — 505.75   | "                   | 25.00                       | — 25.00    | — 530.75  | "   | "                   | "                    | "      | "   |   |               |
| Noordlaren . . . . .             | — 140.91   | 315.00              | "                           | 315.00     | 474.09  | 3   | 7                   | "                    | 7      | 10  |   |               |
| Oldekerk . . . . .               | — 848.76   | 127.00              | "                           | 127.00     | — 721.76  | 2   | 1                   | "                    | 1      | 3   |   |               |
| Oidenhove . . . . .              | 2 012.16   | 1 558.80            | 1 971.75                    | — 412.95   | 1 629.41  | 35  | 8                   | 6                    | 2      | 37  |   |               |
| Ommelandervijk . . . . .         | 1 831.90 <sup>s</sup>                                | 597.56              | 1 171.61                    | — 574.15   | 1 255.75 <sup>s</sup>                                 | 49  | 4                   | 6                    | — 2    | 47  |   |               |
| ONDERDENDAM . . . . .            | 4 160.78   | 7 481.58            | 2 742.90                    | 4 738.68   | 8 899.46  | 50  | 13                  | 2                    | 11     | 61  |   |               |
| Onstwedde . . . . .              | 345.12   | 633.25              | 401.79                      | 171.16     | 516.88  | 15  | 12                  | 3                    | 9      | 24  |   |               |
| Oostwold bij Groningen . . . . . | 60.16  | "                   | "                           | "          | 60.16   | "   | "                   | "                    | "      | "   |   |               |
| Oostwold bij Scheemda . . . . .  | 260.83   | 1 541.70            | 1 553.80                    | — 11.90    | 248.93  | 90  | 8                   | 7                    | 1      | 91  |   |               |
| Opende . . . . .                 | 6 641.72   | 1 000.00            | 1 632.67                    | — 602.67   | 6 042.05  | 20  | 2                   | 4                    | — 2    | 18  |   |               |
| OUDEPERELA . . . . .             | 11 095.32  | 10 946.80           | 9 629.54                    | 1 326.26   | 15 421.58   | 315                                       | 48                  | 17                   | 31     | 346 |   |               |
| Ondeschans . . . . .             | 949.36   | 366.00              | 108.25                      | 257.75     | 1 207.31  | 11  | 4                   | "                    | 4      | 15  |   |               |
| Pieterburen . . . . .            | 6.73   | "                   | "                           | "          | 6.73  | 1   | "                   | "                    | "      | 1   |   |               |
| Roodeschool . . . . .            | 68.00  | 517.71              | 199.97                      | 317.81     | 385.81  | 1   | 1                   | "                    | 1      | 2   |   |               |

| KANTOREN.                | Saldo<br>der inlagen<br>en terug-<br>betalingen<br>op<br>31 Dec. 1895. | DIENSTJAAR 1896.       |                                     |                       | Saldo<br>der inlagen<br>en terug-<br>betalingen<br>op<br>31 Dec. 1896. | Aantal<br>boekjes in om-<br>loop op 31 Dec.<br>1895. | DIENSTJAAR 1896.       |                         |        | Aantal<br>boekjes in om-<br>loop op 31 Dec.<br>1896. | Aanmerkingen. |
|--------------------------|--|------------------------|-------------------------------------|-----------------------|--|--|------------------------|-------------------------|--------|--|---------------|
|                          |  | Bedrag<br>der inlagen. | Bedrag der<br>terug-<br>betalingen. | Saldo.                |  |  | Uitgegeven<br>boekjes. | Ingetrokken<br>boekjes. | Saldo. |  |               |
| SAPPENEN . . . . .       | f 27 164.52 <sup>5</sup>   | f 17 665.33            | f 11 911.65                         | f 5 750.68            | f 32 915.20 <sup>5</sup>   | 436  | 67                     | 26                      | 41     | 477  |               |
| Sauwert . . . . .        | 47.00  | 67.00                  | "                                   | 67.00                 | 114.00   | 7  | "                      | "                       | "      | 7  |               |
| Schafnig . . . . .       | 143.42   | "                      | "                                   | "                     | 143.42   | 2  | "                      | "                       | "      | 2  |               |
| SCHREMO . . . . .        | 2 495.06   | 3 379.40               | 619.41                              | 2 759.99              | 4 955.05   | 64   | 10                     | 7                       | 3      | 67   |               |
| Schlichtwalle . . . . .  | — 251.67   | 6.00                   | 385.17                              | — 379.17              | — 630.84   | 1  | 1                      | "                       | 1      | 2  |               |
| Sellingen . . . . .      | 1 177.34   | 627.50                 | 735.72                              | — 108.22              | 1 069.12   | 10   | 2                      | 4                       | — 2    | 8  |               |
| Siddeharren . . . . .    | — 805.13   | 47.50                  | "                                   | 47.50                 | — 757.62   | 15   | 4                      | "                       | 4      | 19   |               |
| Siochteren . . . . .     | — 369.13   | 287.60                 | 405.00                              | — 117.40              | — 486.83   | 3  | 3                      | "                       | 3      | 6  |               |
| Spijk . . . . .          | — 302.70   | 25.00                  | 7.00                                | — 18.00               | — 284.70   | "  | "                      | "                       | "      | "  |               |
| STADSCANAAL . . . . .    | 61 441.50  | 39 880.67              | 19 115.94                           | 20 734.73             | 82 176.23  | 426  | 90                     | 32                      | 58     | 484  |               |
| Stadum . . . . .         | 617.22   | 1 665.00               | 697.57                              | 967.43                | 1 584.65   | 2  | 6                      | 1                       | 5      | 7  |               |
| Ten Post . . . . .       | 46.01  | 1 058.50               | 32.33                               | 1 026.17              | 1 072.18   | 22   | 7                      | "                       | 7      | 29   |               |
| THE APPEL . . . . .      | 13 627.23  | 14 541.01              | 9 684.31                            | 4 856.70              | 18 483.23  | 106  | 41                     | 21                      | 20     | 126  |               |
| Termonsterzyl . . . . .  | 908.61 <sup>5</sup>  | 285.00                 | 25.00                               | 260.00                | 1 168.61 <sup>5</sup>  | 7  | "                      | "                       | "      | 7  |               |
| Tolbert . . . . .        | 1 296.76   | 1 731.30               | 1 545.50                            | 185.80                | 1 482.56   | 46   | 5                      | 1                       | 4      | 50   |               |
| UTRECHTEN . . . . .      | 5 125.43 <sup>5</sup>  | 6 679.18 <sup>5</sup>  | 4 575.56                            | 2 103.62 <sup>5</sup> | 7 229.06   | 115  | 27                     | 10                      | 17     | 132  |               |
| Uithuizermeden . . . . . | 4 813.04   | 7 633.01               | 5 848.04                            | 1 784.97              | 6 508.01   | 45   | 10                     | 2                       | 8      | 53   |               |
| Urum . . . . .           | 1 709.47   | 1 800.75               | 346.62                              | 1 454.13              | 3 163.60   | 21   | 11                     | "                       | 11     | 32   |               |
| Urkwert . . . . .        | — 821.27   | 21.00                  | 237.68                              | — 210.68              | — 1 040.95   | 7  | "                      | "                       | "      | 7  |               |
| VRIENDEN . . . . .       | 20 024.00  | 15 339.25              | 9 986.93 <sup>5</sup>               | 5 352.31 <sup>5</sup> | 25 376.31 <sup>5</sup>   | 340  | 81                     | 15                      | 66     | 406  |               |
| Vissel . . . . .         | 376.37   | 1 849.21               | 472.58                              | 1 376.66              | 1 753.03   | 21   | 6                      | 1                       | 5      | 26   |               |
| Vlahtwalle . . . . .     | 2 649.12   | 1 251.15               | 615.00                              | 636.15                | 3 285.27   | 21   | 4                      | "                       | 4      | 25   |               |
| Vriessche . . . . .      | 1 213.58   | 693.70                 | 72.01                               | 621.69                | 1 835.27   | 21   | 3                      | 2                       | 1      | 22   |               |
| Waer (het) . . . . .     | 11 733.80  | 5 875.11               | 5 521.27                            | 354.14                | 12 087.94  | 101  | 13                     | 7                       | 6      | 107  |               |
| Warfhuizen . . . . .     | 214.52   | 21.00                  | "                                   | 21.00                 | 235.52   | 2  | "                      | "                       | "      | 2  |               |
| Wierum . . . . .         | 3 584.99   | 2 344.91 <sup>5</sup>  | 1 591.54                            | 750.37 <sup>5</sup>   | 4 315.36 <sup>5</sup>  | 92   | 10                     | 10                      | "      | 92   |               |
| Wolde . . . . .          | 8 602.94   | 4 819.55               | 3 020.98                            | 1 792.57              | 10 455.51  | 97   | 24                     | 9                       | 15     | 112  |               |
| Wolfe . . . . .          | 598.57   | 107.00                 | 233.64                              | — 126.64              | 471.93   | 7  | 2                      | "                       | 2      | 9  |               |
| Wolwert . . . . .        | 2 223.84   | 1 708.50               | 27.46                               | 1 681.04              | 3 904.98   | 17   | 1                      | 1                       | "      | 17   |               |
| Westerwonden . . . . .   | "  | "                      | "                                   | "                     | "  | "  | "                      | "                       | "      | "  |               |
| Westerlee . . . . .      | "  | 19.00                  | 100.00                              | — 81.00               | — 81.00  | "  | 3                      | "                       | 3      | 3  |               |

| KANTOREN.                                    | Saldo<br>der inlagen<br>en terug-<br>betalingen<br>op<br>31 Dec. 1895. | DIENSTJAAR 1896.       |                                     |                        | Saldo<br>der inlagen<br>en terug-<br>betalingen<br>op<br>31 Dec. 1896. | Aantal boekjes in om-<br>loop op 31 Dec.<br>1895. | DIENSTJAAR 1896.       |                         |        |       | Aantal boekjes in om-<br>loop op 31 Dec.<br>1896. | Aanmerkingen |
|--|--|------------------------|-------------------------------------|------------------------|--|---|------------------------|-------------------------|--------|-------|---|--------------|
|  |  | Bedrag<br>der inlagen. | Bedrag der<br>terug-<br>betalingen. | Saldo.                 |  |   | Uitgegeven<br>boekjes. | Ingetrokken<br>boekjes. | Saldo. |       |   |              |
| WILDERVANE . . . . .                         | f 3 744.75   | f 5 946.29             | f 3 848.57                          | f 2 097.72             | f 5 842.47   | 151   | 41                     | 12                      | 29     | 180   |   |              |
| Wilp (de) . . . . .                          | 22.83  | "                      | "                                   | "                      | 22.83  | 1   | "                      | "                       | "      | 1     | Opgegeven<br>1 Dec. 1883.                         |              |
| WINSCHOTEN . . . . .                         | 56 877.01  | 40 451.99              | 28 884.12 <sup>5</sup>              | 11 267.86 <sup>5</sup> | 68 144.87 <sup>5</sup>   | 974   | 161                    | 69                      | 92     | 1066  |   |              |
| WINSUM . . . . .                             | 2 251.17   | 4 830.43               | 3 966.74 <sup>5</sup>               | 863.68 <sup>5</sup>    | 3 114.85 <sup>5</sup>  | 38  | 10                     | 5                       | 5      | 43    |   |              |
| Wirdum . . . . .                             | 60.16  | 10.00                  | "                                   | 10.00                  | 70.16  | 1   | 1                      | "                       | 1      | 2     |   |              |
| Woldendorp . . . . .                         | 623.80   | 972.59                 | 1 362.80                            | 390.21                 | 233.59   | 37  | 2                      | 1                       | 1      | 38    |   |              |
| 't Zand . . . . .                            | — 214.08   | 165.70                 | "                                   | 165.70                 | — 48.38  | 2   | 1                      | "                       | 1      | 3     |   |              |
| Zijldijk . . . . .                           | — 377.19   | 75.00                  | 17.39                               | 57.41                  | — 319.78   | 6   | 16                     | 2                       | 14     | 20    |   |              |
| Zoutkamp . . . . .                           | 562.44   | 1 115.00               | 99.00                               | 1 016.00               | 1 578.44   | 9   | 4                      | "                       | 4      | 13    |   |              |
| Zuidbroek . . . . .                          | 4 155.73   | 5 269.94               | 3 873.30                            | 1 396.64               | 5 552.37   | 39  | 10                     | 2                       | 17     | 56    |   |              |
| Zuidhorn . . . . .                           | 1 969.21   | 3 880.13               | 1 774.63                            | 2 105.50               | 4 074.71   | 27  | 8                      | 2                       | 6      | 33    |   |              |
| Zuidwolde . . . . .                          | — 502.96   | 21.00                  | 25.00                               | — 4.00                 | — 506.96   | 5   | 1                      | "                       | 1      | 6     |   |              |
| Totaal . . . . .                             | f 653 607.70   | f 619 201.03           | f 402 834.33<br>( <sup>2</sup> )    | f 216 366.70           | f 869 974.40   | 9982  | 2163                   | 603                     | 1561   | 11543 |   |              |
| Hierbij gevoegd:                             |  |                        |                                     |                        |  |   |                        |                         |        |       |   |              |
| Bijgeschreven rente . . . .                  | 90 759.40  |                        |                                     | 22 007.15              | 112 766.55   |   |                        |                         |        |       |   |              |
| Uitbetaalde " . . . . .                      | ( <sup>1</sup> ) 4 215.45  |                        |                                     | 808.64                 | 5 024.09   |   |                        |                         |        |       |   |              |
| Verschuldigd aan de inleg-<br>gers . . . . . | f 748 582.55   |                        |                                     | f 239 482.40           | f 987 765.04   |   |                        |                         |        |       |   |              |
| <b>Drente.</b>                               |  |                        |                                     |                        |  |   |                        |                         |        |       |   |              |
| Appelscha . . . . .                          | f 6 475.93   | f 7 076.00             | f 1 539.92                          | f 5 536.08             | f 12 012.01  | 50  | 14                     | 5                       | 9      | 59    |   |              |
| Assen . . . . .                              | 98 141.47 <sup>5</sup>   | 84 186.36              | 53 512.91 <sup>5</sup>              | 30 673.44 <sup>5</sup> | 128 814.92   | 1268  | 267                    | 76                      | 101    | 1459  |   |              |
| Beilen . . . . .                             | 6 478.22   | 4 425.23               | 2 743.50                            | 1 681.73               | 8 159.95   | 98  | 21                     | 5                       | 16     | 114   |   |              |
| Borger . . . . .                             | 3 097.38   | 1 666.50               | 2 308.05                            | — 641.55               | 3 055.83   | 27  | 17                     | 3                       | 14     | 41    |   |              |
| Dalen . . . . .                              | 289.96   | 9 111.52 <sup>5</sup>  | 4 003.76                            | 5 107.76 <sup>5</sup>  | 5 397.72 <sup>5</sup>  | 56  | 30                     | 2                       | 28     | 84    |   |              |
| Diever . . . . .                             | 3 071.50   | 2 512.44               | 744.15                              | 1 768.29               | 4 839.79   | 38  | 6                      | 4                       | 2      | 40    |   |              |
| Dieverbrug . . . . .                         | "  | "                      | "                                   | "                      | "  | "   | "                      | "                       | "      | "     |   |              |
| Dwingeloo . . . . .                          | 6 284.09 <sup>5</sup>  | 3 901.41               | 3 235.17                            | 666.24                 | 6 950.33 <sup>5</sup>  | 47  | 14                     | 10                      | 4      | 51    |   |              |
| Eelde . . . . .                              | 72.74  | 264.50                 | 657.78                              | — 393.28               | — 320.54   | 13  | 4                      | 5                       | — 1    | 42    |   |              |
| Eext . . . . .                               | — 40.16  | 425.00                 | 111.50                              | 313.50                 | 273.34   | 1   | 2                      | 1                       | 1      | 2     |   |              |
| Eksloo . . . . .                             | 61.14  | 705.00                 | "                                   | 705.00                 | 766.14   | 4   | 4                      | "                       | 4      | 8     |   |              |
| EMMEN . . . . .                              | 22 980.34  | 10 323.10 <sup>5</sup> | 7 224.34                            | 9 098.76 <sup>5</sup>  | 32 070.10 <sup>5</sup>   | 187   | 48                     | 10                      | 38     | 225   |   |              |

(1) Zie de noot op bladz. 26.

(2) Hieronder is begrepen een bedrag van f 303.62<sup>5</sup>, wegens aankoop van Nationale Schuld.

| KANTOREN.                | Saldo der inlagen en terugbetalingen op 31 Dec. 1895. | DIENSTJAAR 1896.       |                             |                       | Saldo der inlagen en terugbetalingen op 31 Dec. 1896. | Aantal boekjes in omloop op 31 Dec. 1895. | DIENSTJAAR 1896     |                      |        |      | Aantal boekjes in omloop op 31 Dec. 1896. | Aanmerkingen. |
|--------------------------|---|------------------------|-----------------------------|-----------------------|---|---|---------------------|----------------------|--------|------|---|---------------|
|                          |   | Bedrag der inlagen.    | Bedrag der terugbetalingen. | Saldo.                |   |   | Uitgegeven boekjes. | Ingetrokken boekjes. | Saldo. |      |   |               |
| Emmer Compascuum . . .   | f 4 967.31  | f 1 034.00             | f 937.75                    | f 96.25               | f 2 063.56  | 9   | 4                   | "                    | 4      | 13   |   |               |
| Frederiksord . . . . .   | 40 894.38   | 40 886.38              | 6 731.06 <sup>5</sup>       | 4 155.31 <sup>5</sup> | 45 049.69 <sup>5</sup>                                | 118                                       | 17                  | 6                    | 11     | 129  |   |               |
| Gasselte . . . . .       | 1 788.83  | 201.06                 | 345.67                      | 114.61                | 1 644.22  | 16  | 2                   | "                    | 2      | 18   |   |               |
| Gasselter Nijeveen . . . | 40 893.48   | 23 701.57              | 12 722.93                   | 10 978.64             | 21 872.12   | 264                                       | 36                  | 6                    | 30     | 294  |   |               |
| Gietsa . . . . .         | 2 250.48  | 993.09                 | 8.31                        | 984.78                | 3 235.26  | 24  | 16                  | 1                    | 15     | 39   |   |               |
| Gramsbergen . . . . .    | 9 032.20  | 6 195.94               | 4 629.50                    | 1 566.41              | 10 598.61   | 109                                       | 18                  | 5                    | 13     | 122  |   |               |
| Harde . . . . .          | 922.67 <sup>5</sup>                                   | 1 799.81               | 560.31                      | 1 239.50 <sup>5</sup> | 2 162.18  | 14  | 10                  | 1                    | 9      | 23   |   |               |
| Hollandsche Veld . . . . | 3 388.30  | 1 577.50               | 2 100.00                    | 522.50                | 2 865.80  | 22  | 2                   | 1                    | 1      | 23   |   |               |
| HOOGEVEEN . . . . .      | 82 422.12 <sup>5</sup>                                | 49 765.37              | 31 562.75                   | 18 202.62             | 100 624.74 <sup>5</sup>                               | 560                                       | 93                  | 29                   | 64     | 624  |   |               |
| KORVOORN . . . . .       | 63 418.81 <sup>5</sup>                                | 28 522.93 <sup>5</sup> | 19 263.93                   | 9 259.00 <sup>5</sup> | 72 677.82   | 513                                       | 75                  | 35                   | 40     | 553  |   |               |
| Kok-Anga . . . . .       | 1 824.12  | 1 755.00               | 448.12                      | 1 306.88              | 3 131.00  | 13  | 4                   | 1                    | 3      | 16   |   |               |
| MARELL . . . . .         | 56 770.75   | 47 526.91 <sup>5</sup> | 29 627.71 <sup>5</sup>      | 17 890.20             | 74 669.95   | 905                                       | 153                 | 35                   | 118    | 1023 |   |               |
| Nieuw-Amsterdam . . . .  | 14 530.40   | 8 313.33               | 9 950.56                    | 1 637.23              | 12 893.17   | 133                                       | 14                  | 5                    | 9      | 142  |   |               |
| Nieuw-Beinen . . . . .   | 13 623.44   | 6 045.25               | 7 045.45                    | 970.20                | 12 653.24   | 94  | 20                  | 7                    | 13     | 107  |   |               |
| Nieuw-Dordrecht . . . .  | 36.37   | 10.50                  | 450.63                      | 440.13                | 403.76  | 3   | "                   | "                    | "      | 3    |   |               |
| Nieuwwoerd . . . . .     | 3 850.41  | 3 157.50               | "                           | 3 157.50              | 7 007.91  | 21  | 5                   | "                    | 5      | 26   |   |               |
| Nieuw Weerdinge . . . .  | 383.50  | 1 062.00               | 395.00                      | 667.00                | 1 050.50  | 2   | 3                   | "                    | 3      | 5    |   |               |
| Nijeveen . . . . .       | 1 521.15 <sup>5</sup>                                 | 1 085.39               | 827.80                      | 257.59                | 1 778.74 <sup>5</sup>                                 | 25  | 4                   | 3                    | 1      | 26   |   |               |
| Norg . . . . .           | 3 421.22  | 3 550.91               | 1 953.70                    | 1 597.21              | 5 018.43  | 37  | 10                  | "                    | 10     | 47   |   |               |
| Odoorn . . . . .         | 3 164.37  | 1 062.34               | 1 049.88                    | 12.46                 | 3 176.83  | 48  | 3                   | 5                    | — 2    | 46   |   |               |
| Oosterhesselen . . . . . | 14 026.69 <sup>5</sup>                                | 4 610.74               | 803.16                      | 3 807.58              | 17 834.27 <sup>5</sup>                                | 99  | 19                  | 4                    | 15     | 114  |   |               |
| Oud-Schoonebeek . . . .  | 2 041.77  | 8 129.01               | 5 322.56                    | 2 806.45              | 4 848.22  | 64  | 31                  | 2                    | 29     | 93   |   |               |
| Peize . . . . .          | 2 063.33 <sup>5</sup>                                 | 293.00                 | 1 284.54                    | 994.51                | 1 071.82 <sup>5</sup>                                 | 20  | 5                   | 1                    | 4      | 24   |   |               |
| Roden . . . . .          | 2 651.25  | 2 625.76               | 907.47                      | 1 658.29              | 4 309.54  | 70  | 12                  | 5                    | 7      | 77   |   |               |
| Rolle . . . . .          | 2 725.27  | 896.50                 | 4 479.81                    | 583.31                | 2 141.96  | 53  | 17                  | 1                    | 16     | 69   |   |               |
| Ruinen . . . . .         | 2 294.32  | 588.41                 | 83.03                       | 505.38                | 2 799.70  | 14  | "                   | 1                    | — 1    | 13   |   |               |
| Ruiterwolde . . . . .    | 6 239.35  | 3 690.87               | 1 266.08                    | 2 424.79              | 8 664.14  | 65  | 20                  | 5                    | 15     | 80   |   |               |
| Schoonoord . . . . .     | 3 334.67  | 961.40                 | 192.66                      | 768.74                | 4 103.41  | 52  | 9                   | 1                    | 8      | 60   |   |               |
| Sleen . . . . .          | 5 238.60  | 4 746.37               | 1 687.80                    | 3 058.57              | 8 297.17  | 62  | 12                  | 3                    | 9      | 71   |   |               |
| SUMME . . . . .          | 26 568.52 <sup>5</sup>                                | 18 882.88              | 8 355.19                    | 10 527.69             | 37 096.21 <sup>5</sup>                                | 334                                       | 65                  | 16                   | 49     | 383  |   |               |

| KANTOREN.                               | Saldo der inlagen en terugbetalingen op 31 Dec. 1895. | DIENSTJAAR 1896.       |   |                         | Saldo der inlagen en terugbetalingen op 31 Dec. 1896. | Aantal boekjes in omloop op 31 Dec. 1895. | DIENSTJAAR 1896     |                      |            | Aantal boekjes in omloop op 31 Dec. 1896. | Aanmerkinge. |
|---|---|------------------------|---|-------------------------|---|---|---------------------|----------------------|------------|---|--------------|
|   |   | Bedrag der inlagen.    | Bedrag der terugbetalingen.             | Saldo.                  |   |   | Uitgegeven boekjes. | Ingetrokken boekjes. | Saldo.     |   |              |
| Uffelte . . . . .                       | f 429.87 <sup>a</sup>                                 | f 260.00               | f 210.47                                | f 49.53                 | f 479.40 <sup>b</sup>                                 | 9   | 2                   | 1                    | 1          | 10  |              |
| Valthermond . . . . .                   | 2 006.70  | 2 789.00               | 3 301.87                                | — 512.87                | 1 493.83  | 43  | 8                   | 2                    | 6          | 19  |              |
| Veenhuizen . . . . .                    | 6 652.35  | 3 439.39               | 5 298.05 <sup>b</sup>                   | — 1 858.66 <sup>b</sup> | 4 794.68 <sup>b</sup>                                 | 88  | 17                  | 5                    | 12         | 100                                       |              |
| Vledder . . . . .                       | 2 940.87  | 2 911.18               | 434.50                                  | 2 776.68                | 5 717.55  | 27  | 6                   | *                    | 6          | 33  |              |
| Vries . . . . .                         | 876.43  | 2 306.49               | 1 056.61                                | 1 299.88                | 2 176.31  | 25  | 9                   | 2                    | 7          | 32  |              |
| Wanneperveen . . . . .                  | 1 493.35  | 212.00                 | 525.00                                  | — 313.00                | 880.35  | 8   | 2                   | *                    | 2          | 10  |              |
| Wapserveen . . . . .                    | "   | 10.00                  | "                                       | 10.00                   | 10.00   | "   | "                   | "                    | "          | "   |              |
| Westerbork . . . . .                    | 1 700.18  | 689.48                 | 185.68                                  | 503.80                  | 2 203.98  | 45  | 4                   | "                    | 4          | 49  |              |
| Wijk (de) . . . . .                     | 2 244.94  | 1 212.75               | 432.01                                  | 729.94                  | 2 974.78  | 21  | 4                   | 3                    | 1          | 22  |              |
| Zandberg . . . . .                      | 13 075.18   | 17 299.05              | 16 886.93                               | 412.12                  | 13 487.30   | 122                                       | 40                  | 20                   | 20         | 142                                       |              |
| Zuidlaren . . . . .                     | 4 307.19  | 6 081.91 <sup>b</sup>  | 2 562.82                                | 3 519.09 <sup>b</sup>   | 7 826.28 <sup>b</sup>                                 | 64  | 32                  | 4                    | 28         | 92  |              |
| Zorgvliet . . . . .                     | — 360.05  | 4 223.50               | 336.58                                  | 3 886.92                | 3 526.87  | 10  | 5                   | 6                    | — 1        | 9   |              |
| Zuidwolde . . . . .                     | 3 746.37 <sup>b</sup>                                 | 3 451.39               | 1 089.56                                | 2 361.83                | 6 408.20 <sup>b</sup>                                 | 41  | 11                  | 6                    | 5          | 46  |              |
| Zweeloo . . . . .                       | 4 371.67 <sup>b</sup>                                 | 3 866.50               | 3 704.06                                | 162.14                  | 4 534.11 <sup>b</sup>                                 | 33  | 12                  | 6                    | 6          | 39  |              |
| <b>Totaal . . . . .</b>                 | <b>f 543 985.80</b>                                   | <b>f 423 111.42</b>    | <b>f 263 919.47</b><br>( <sup>2</sup> ) | <b>f 159 191.95</b>     | <b>f 703 177.75</b>                                   | <b>6088</b>                               | <b>1258</b>         | <b>355</b>           | <b>903</b> | <b>6991</b>                               |              |
| Hierbij gevoegd:                        |   |                        |   |                         |   |   |                     |                      |            |   |              |
| Bijgeschreven rente . . . . .           | 75 748.01   |                        |   | 17 269.88               | 93 017.89   |   |                     |                      |            |   |              |
| Uitbetaalde " . . . . .                 | ( <sup>1</sup> ) 2 704.27                             |                        |   | 512.01                  | 3 216.28  |   |                     |                      |            |   |              |
| Verschuldigd aan de inleggers . . . . . | f 622 438.08  |                        |   | f 176 973.84            | f 799 411.92  |   |                     |                      |            |   |              |
| <b>Limburg.</b>                         |   |                        |   |                         |   |   |                     |                      |            |   |              |
| Afferden . . . . .                      | f 2 294.43  | f 3 469.70             | f 751.59                                | f 2 718.11              | f 5 012.54  | 39  | 33                  | 2                    | 31         | 70  |              |
| Amstenrade . . . . .                    | 16 434.28   | 8 908.55               | 5 330.63                                | 3 577.92                | 20 032.20   | 246                                       | 25                  | 25                   | *          | 246                                       |              |
| Arcen . . . . .                         | 17 582.52   | 6 544.27               | 3 549.51                                | 2 694.76                | 20 577.28   | 155                                       | 37                  | 6                    | 31         | 186                                       |              |
| Baaksem . . . . .                       | 25 420.71   | 8 745.68               | 1 994.38                                | 6 754.30                | 32 172.01   | 113                                       | 17                  | 8                    | 9          | 152                                       |              |
| Beek . . . . .                          | 48 191.13   | 27 751.25              | 11 373.45 <sup>b</sup>                  | 16 377.79 <sup>b</sup>  | 64 568.92 <sup>b</sup>                                | 370                                       | 79                  | 19                   | 60         | 430                                       |              |
| Blerik . . . . .                        | 19 954.90 <sup>b</sup>                                | 13 776.96 <sup>b</sup> | 7 991.46                                | 5 785.50 <sup>b</sup>   | 25 710.41   | 258                                       | 47                  | 8                    | 39         | 297                                       |              |
| Bunde . . . . .                         | 6 846.95  | 5 328.64               | 5 616.37                                | — 287.73                | 6 559.22  | 117                                       | 18                  | 4                    | 14         | 131                                       |              |
| Echt . . . . .                          | 12 995.47   | 14 463.51 <sup>b</sup> | 7 286.29                                | 7 177.22 <sup>b</sup>   | 20 172.69 <sup>b</sup>                                | 127                                       | 36                  | 10                   | 26         | 153                                       |              |
| Eisden . . . . .                        | 20 127.67   | 12 673.37              | 9 825.02                                | 2 848.35                | 22 976.02   | 495                                       | 118                 | 21                   | 97         | 592                                       |              |

(1) Zie de noot op bladz. 26.

(2) Hieronder is begrepen een bedrag van f 1 889.45<sup>b</sup>, wegens aankoop van Nationale Schuld.

| KANTOREN.                  | Saldo der inlagen en terugbetalingen op 31 Dec. 1895. | DIENSTJAAR 1896.        |                             |                        | Saldo der inlagen en terugbetalingen op 31 Dec. 1896. | Aantal boekjes in omloop op 31 Dec. 1895. | DIENSTJAAR 1896.    |                      |        |      | Aantal boekjes in omloop op 31 Dec. 1896. | Aanmerkingen. |
|----------------------------|---|-------------------------|-----------------------------|------------------------|---|---|---------------------|----------------------|--------|------|---|---------------|
|                            |   | Bedrag der inlagen.     | Bedrag der terugbetalingen. | Saldo.                 |   |   | Uitgegeven boekjes. | Ingetrokken boekjes. | Saldo. |      |   |               |
| Gelken . . . . .           | f 22 651.07   | f 20 835.10             | f 10 870.43                 | f 9 964.67             | f 32 615.74   | 177                                       | 30                  | 10                   | 20     | 197  |   |               |
| Gennef . . . . .           | 82 426.40 <sup>s</sup>                                | 45 575.98               | 24 800.65                   | 20 765.73              | 103 192.13 <sup>s</sup>                               | 723                                       | 140                 | 38                   | 102    | 825  |   |               |
| Gronsveld . . . . .        | 42 254.19   | 5 063.07                | 6 118.16                    | — 1 055.09             | 41 196.10   | 64  | 14                  | 7                    | 7      | 71   |   |               |
| Groten . . . . .           | 151 158.18 <sup>s</sup>                               | 76 943.73 <sup>s</sup>  | 40 727.98                   | 36 215.75 <sup>s</sup> | 187 373.94  | 873                                       | 140                 | 36                   | 104    | 977  |   |               |
| Grubbenvorst . . . . .     | 12 250.93   | 9 262.48                | 6 521.60                    | — 2 740.88             | 44 091.81   | 95  | 19                  | 10                   | 9      | 104  |   |               |
| Halen . . . . .            | 12 838.67 <sup>s</sup>                                | 7 107.52                | 3 799.42                    | 3 308.10               | 16 146.77 <sup>b</sup>                                | 90  | 25                  | 4                    | 21     | 111  |   |               |
| Huize . . . . .            | 198 806.27 <sup>s</sup>                               | 89 868.41 <sup>s</sup>  | 60 313.20 <sup>s</sup>      | 29 555.12              | 228 361.39 <sup>s</sup>                               | 1278                                      | 174                 | 40                   | 125    | 1403 |   |               |
| Heijen . . . . .           | 2 110.93  | 750.74                  | 1 852.64                    | — 1 101.90             | 1 018.03  | 7   | 1                   |                      | 1      | 8    |   |               |
| Heijthuisen . . . . .      | 49 910.54   | 25 847.35               | 7 753.35                    | 18 094.00              | 68 004.54   | 322                                       | 107                 | 9                    | 98     | 420  |   |               |
| Helden-Panningen . . . . . | 76 625.83   | 34 465.92               | 14 355.63                   | 20 110.29              | 96 736.12   | 384                                       | 82                  | 27                   | 55     | 439  |   |               |
| Horn . . . . .             | 28 393.07   | 9 688.35                | 4 335.80                    | 5 352.55               | 33 745.62   | 135                                       | 37                  | 6                    | 31     | 166  |   |               |
| Horst (ter) . . . . .      | 78 116.72   | 28 063.48               | 20 986.64                   | 7 076.84               | 85 193.56   | 435                                       | 51                  | 15                   | 36     | 471  |   |               |
| Houthem . . . . .          | 9 490.83  | 2 904.34                | 371.53                      | 2 532.81               | 12 023.64   | 157                                       | 11                  | 1                    | 10     | 167  |   |               |
| Kerkrade . . . . .         | 145 337.01  | 56 667.30               | 44 490.17                   | 12 177.13              | 157 514.14  | 871                                       | 125                 | 49                   | 76     | 947  |   |               |
| Kessel . . . . .           | 21 384.54   | 5 980.55                | 1 961.11                    | 4 019.44               | 25 403.98   | 126                                       | 28                  | 8                    | 20     | 146  |   |               |
| Linnel . . . . .           | 2 096.71  | "                       | "                           | "                      | 2 096.71  | 37  | "                   | 1                    | — 1    | 36   | Opgeheven<br>1 Nov. 1884.                 |               |
| Linne . . . . .            | 8 952.29  | 5 646.30                | 1 867.74                    | 3 778.56               | 12 730.85   | 132                                       | 19                  | 4                    | 15     | 147  |   |               |
| Loatum . . . . .           | 11 017.68   | 10 508.07               | 2 828.01                    | 7 680.66               | 18 698.34   | 75  | 13                  | 3                    | 10     | 85   |   |               |
| Maasbracht . . . . .       | 6 761.12  | 2 576.00                | 1 662.62                    | 913.38                 | 7 674.50  | 69  | 11                  | 2                    | 9      | 78   |   |               |
| MAASTRICHT . . . . .       | 431 496.75 <sup>s</sup>                               | 211 543.55 <sup>s</sup> | 153 568.08                  | 57 974.87 <sup>s</sup> | 489 471.63  | 5567                                      | 730                 | 345                  | 385    | 5952 |   |               |
| Bijk. Wijk . . . . .       | 63 199.96   | 52 602.36               | 40 932.46 <sup>s</sup>      | 11 669.89 <sup>s</sup> | 74 869.85 <sup>s</sup>                                | 1042                                      | 193                 | 146                  | 47     | 1080 |   |               |
| Merhelen . . . . .         | 22 924.59   | 14 598.60               | 6 134.23                    | 8 464.37               | 31 388.96   | 134                                       | 42                  | 5                    | 37     | 171  |   |               |
| Meerloo . . . . .          | 55 580.89   | 27 718.13               | 16 952.82                   | 10 765.31              | 66 346.20   | 388                                       | 59                  | 9                    | 50     | 438  |   |               |
| MEERSEN . . . . .          | 68 292.31 <sup>s</sup>                                | 31 205.06               | 21 323.80                   | 9 881.26               | 78 173.57 <sup>s</sup>                                | 678                                       | 86                  | 33                   | 53     | 731  |   |               |
| Meik . . . . .             | 4 224.53  | "                       | "                           | "                      | 4 224.53  | 46  | "                   | 4                    | — 4    | 42   | Opgeheven<br>16 April 1890.               |               |
| Montfort . . . . .         | 3 241.90  | 5 569.00                | 9 256.56                    | — 3 312.44             | 6 554.34  | 81  | 17                  | 5                    | 12     | 93   |   |               |
| Mook . . . . .             | 3 927.21  | 5 606.64                | 6 815.00                    | — 1 298.36             | 2 718.85  | 82  | 8                   | 2                    | 0      | 88   |   |               |
| Nederweert . . . . .       | 44 524.50   | 31 643.35               | 15 224.00                   | 16 418.75              | 60 943.25   | 258                                       | 78                  | 28                   | 50     | 308  |   |               |
| Neer . . . . .             | 20 888.38   | 9 011.08                | 3 946.92                    | 5 064.16               | 25 952.54   | 125                                       | 26                  | 5                    | 21     | 146  |   |               |
| Nuth . . . . .             | 24 400.82   | 8 871.86                | 4 751.72                    | 4 120.14               | 28 520.96   | 145                                       | 28                  | 6                    | 22     | 167  |   |               |
| Ollienberg (St.) . . . . . | 28 894.22   | 18 248.06               | 8 957.33                    | 9 290.73               | 38 184.95   | 199                                       | 54                  | 9                    | 45     | 244  |   |               |



| KANTOREN.                               | Saldo der inlagen en terugbetalingen op 31 Dec. 1895. | DIENSTJAAR 1896.            |                                    |                        | Saldo der inlagen en terugbetalingen op 31 Dec. 1896. | Aantal boekjes in omloop op 31 Dec. 1895. | DIENSTJAAR 1896.    |                      |        |       | Aantal boekjes in omloop op 31 Dec. 1896. | Aanmerkingen. |
|---|---|-----------------------------|------------------------------------|------------------------|---|---|---------------------|----------------------|--------|-------|---|---------------|
|   |   | Bedrag der inlagen.         | Bedrag der terugbetalingen.        | Saldo.                 |   |   | Uitgegeven boekjes. | Ingetrokken boekjes. | Saldo. |       |   |               |
| Panheel . . . . .                       | f 93 366.67   | f 10 911.93                 | f 5 418.31                         | f 5 493.62             | f 28 860.29   | 153                                       | 31                  | 10                   | 21     | 174   |   |               |
| Posterholt . . . . .                    | 5 439.67  | 6 176.30                    | 2 762.47                           | 3 413.83               | 8 853.50  | 60  | 15                  | 7                    | 8      | 68    |   |               |
| Reuver . . . . .                        | 30 257.41   | 20 629.57                   | 20 676.55                          | — 46.98                | 30 210.43   | 180                                       | 120                 | 31                   | 89     | 278   |   |               |
| ROERMOND . . . . .                      | 220 369.76  | 148 043.44 <sup>5</sup>     | 98 306.06                          | 49 736.78 <sup>5</sup> | 270 106.54 <sup>5</sup>                               | 1693                                      | 344                 | 114                  | 230    | 1923  |   |               |
| Schaesberg . . . . .                    | "   | 8 407.23                    | 8 165.94                           | — 58.71                | — 58.71   | "   | 46                  | "                    | 16     | 16    |   |               |
| Schinnen . . . . .                      | "   | 3 698.01                    | 1 584.94                           | 2 113.07               | 2 113.07  | "   | 13                  | 1                    | 12     | 12    |   |               |
| Sevenum . . . . .                       | 34 137.57 <sup>5</sup>                                | 16 478.96                   | 5 613.51                           | 10 565.45              | 44 703.02 <sup>5</sup>                                | 169                                       | 29                  | 7                    | 22     | 191   |   |               |
| Simpelveld . . . . .                    | 36 993.23   | 20 985.61                   | 5 923.88                           | 15 061.73              | 52 054.96   | 138                                       | 51                  | 1                    | 50     | 188   |   |               |
| SITTARD . . . . .                       | 125 986.21  | 71 079.44 <sup>5</sup>      | 42 142.09                          | 28 937.35 <sup>5</sup> | 154 923.56 <sup>5</sup>                               | 811                                       | 253                 | 46                   | 207    | 1018  |   |               |
| Stevensweerd . . . . .                  | 10 772.07   | 6 152.83                    | 3 695.79                           | 2 457.04               | 13 229.11   | 139                                       | 18                  | 6                    | 12     | 151   |   |               |
| Susteren . . . . .                      | 20 939.22   | 12 174.30                   | 5 593.15                           | 6 581.15               | 27 520.37   | 280                                       | 35                  | 22                   | 13     | 293   |   |               |
| Swalmen . . . . .                       | 37 735.52   | 21 114.19                   | 12 933.30                          | 8 180.89               | 45 916.41   | 267                                       | 42                  | 17                   | 25     | 292   |   |               |
| Tegelen . . . . .                       | 62 727.15   | 33 551.25                   | 18 159.79                          | 15 391.46              | 78 118.61   | 406                                       | 64                  | 23                   | 41     | 447   |   |               |
| Thorn . . . . .                         | 26 596.15   | 13 472.19                   | 5 733.16                           | 7 739.03               | 34 335.18   | 235                                       | 51                  | 11                   | 40     | 275   |   |               |
| VAALS . . . . .                         | 418 281.70 <sup>5</sup>                               | 54 696.86                   | 42 844.60                          | 11 852.26              | 130 133.96 <sup>5</sup>                               | 835                                       | 126                 | 32                   | 94     | 920   |   |               |
| VALKENBURG . . . . .                    | 130 414.31 <sup>5</sup>                               | 78 939.01                   | 58 861.87 <sup>5</sup>             | 20 077.13 <sup>5</sup> | 150 491.45  | 807                                       | 133                 | 36                   | 97     | 964   |   |               |
| VENLOO . . . . .                        | 387 704.10  | 191 566.21                  | 145 139.33                         | 46 426.88              | 434 130.98  | 3508                                      | 414                 | 142                  | 272    | 3780  |   |               |
| VENRAAI . . . . .                       | 103 732.15  | 73 232.61                   | 48 245.72 <sup>5</sup>             | 24 986.88 <sup>5</sup> | 128 719.03 <sup>5</sup>                               | 582                                       | 128                 | 49                   | 79     | 661   |   |               |
| Vlodrop . . . . .                       | 5 637.39  | 3 528.43                    | 3 080.92                           | — 152.40               | 5 484.90  | 58  | 12                  | 4                    | 8      | 66    |   |               |
| Voerendaal . . . . .                    | 77 266.86   | 40 536.58                   | 29 688.06                          | 10 848.52              | 88 115.38   | 464                                       | 74                  | 15                   | 59     | 523   |   |               |
| WEERT . . . . .                         | 155 942.02  | 84 161.83                   | 46 909.97                          | 37 251.86              | 193 193.88  | 925                                       | 213                 | 64                   | 149    | 1074  |   |               |
| Wel . . . . .                           | 37 456.07   | 13 186.52                   | 11 442.49                          | 1 744.03               | 39 200.10   | 223                                       | 33                  | 1                    | 32     | 255   |   |               |
| Wessem . . . . .                        | 8 353.88  | 4 858.81                    | 5 634.09                           | — 775.28               | 7 578.60  | 59  | 16                  | 7                    | 9      | 68    |   |               |
| Wilre . . . . .                         | 32 964.93   | 12 136.75                   | 12 086.32                          | 50.43                  | 33 015.36   | 172                                       | 33                  | 5                    | 28     | 200   |   |               |
| Totaal . . . . .                        | f 3 567 127.19  | f 1 905 153.20 <sup>5</sup> | f 1 231 451.52 <sup>5</sup><br>(2) | f 673 701.08           | f 4 240 828.87  | 28978                                     | 5022                | 1630                 | 3392   | 32370 |   |               |
| Hierbij gevoegd:                        |   |                             |                                    |                        |   |   |                     |                      |        |       |   |               |
| Bijgeschreven rente . . . . .           | 501 829.85  |                             |                                    | 110 377.65             | 612 207.50  |   |                     |                      |        |       |   |               |
| Uitbetaalde " . . . . .                 | (1) 15 624.98   |                             |                                    | 3 038.51               | 18 663.49   |   |                     |                      |        |       |   |               |
| Verschuldigd aan de inleggers . . . . . | f 4 084 582.02  |                             |                                    | f 87 117.84            | f 4 871 399.86  |   |                     |                      |        |       |   |               |

(1) Zie de noot op bladz. 26.

(2) Hieronder is begrepen een bedrag van f 5 745.02, wegens aankoop van Nationale Schuld.

## RECAPITULATIE.

| PROVINCIEËN.                            | Saldo der inlagen en terugbetalingen op 31 Dec. 1895. | DIENSTJAAR 1896.                                 |  |                             | Saldo der inlagen en terugbetalingen op 31 Dec. 1896. | Aantal boekjes in omloop op 31 Dec. 1895. | DIENSTJAAR 1896.    |                      |        | Aantal boekjes in omloop op 31 Dec. 1896. | Aanmerkingen. |
|---|---|--|--|-----------------------------|---|---|---------------------|----------------------|--------|---|---------------|
|   |   | Bedrag der inlagen.                              | Bedrag der terugbetalingen. (De uitbetaalde rente inbegrepen.) | Saldo.                      |   |   | Uitgegeven boekjes. | Ingetrokken boekjes. | Saldo. |   |               |
| Noord-Brabant . . . . .                 | f 6 061 821.40 <sup>5</sup>                           | f 3 922 469.01                                   | f 2 756 517.18 <sup>5</sup>                                    | f 1 165 951.82 <sup>5</sup> | f 7 227 773.23  | 57224                                     | 9661                | 2913                 | 6748   | 63972                                     |               |
| Gelderland . . . . .                    | 4 532 434.51  | 3 190 349.06 <sup>5</sup>                        | 2 302 136.80 <sup>5</sup>                                      | 888 212.86                  | 5 420 647.37  | 53443                                     | 9403                | 2662                 | 6741   | 60184                                     |               |
| Zuid-Holland . . . . .                  | 7 692 356.00  | 6 406 964.70                                     | 4 944 976.19 <sup>5</sup>                                      | 1 461 988.50 <sup>5</sup>   | 9 154 344.50 <sup>5</sup>                             | 112140                                    | 19810               | 6146                 | 13664  | 125804                                    |               |
| Noord-Holland . . . . .                 | 8 305 666.48 <sup>5</sup>                             | 7 055 487.47 <sup>5</sup>                        | 5 664 672.50   | 1 390 514.97 <sup>5</sup>   | 9 696 481.16  | 130982                                    | 24590               | 8287                 | 16303  | 156285                                    |               |
| Zeeland . . . . .                       | 1 886 098.34  | 1 281 424.02 <sup>5</sup>                        | 850 764.55   | 430 660.37 <sup>5</sup>     | 2 316 758.71 <sup>5</sup>                             | 21750                                     | 3906                | 4016                 | 2890   | 24640                                     |               |
| Utrecht . . . . .                       | 2 216 825.30 <sup>5</sup>                             | 1 685 276.02                                     | 1 279 350.79 <sup>5</sup>                                      | 405 925.28 <sup>5</sup>     | 2 622 750.59  | 30181                                     | 6045                | 1753                 | 4292   | 34473                                     |               |
| Friesland . . . . .                     | 1 046 706.27 <sup>5</sup>                             | 793 475.41                                       | 536 820.42 <sup>5</sup>  | 256 354.98 <sup>5</sup>     | 1 303 061.26  | 46360                                     | 3087                | 903                  | 2184   | 18544                                     |               |
| Overijsel . . . . .                     | 1 777 077.27 <sup>5</sup>                             | 1 358 171.26 <sup>5</sup>                        | 957 878.30 <sup>5</sup>  | 400 292.96                  | 2 177 370.23 <sup>5</sup>                             | 23835                                     | 4721                | 1373                 | 3348   | 27183                                     |               |
| Groningen . . . . .                     | 653 007.70  | 619 204.03                                       | 402 834.33   | 216 366.70                  | 869 974.40  | 9982                                      | 2164                | 603                  | 1561   | 11543                                     |               |
| Drente . . . . .                        | 543 985.80  | 423 441.42                                       | 263 919.47   | 159 191.95                  | 703 477.75  | 6088                                      | 1258                | 355                  | 903    | 6091                                      |               |
| Limburg . . . . .                       | 3 567 127.19  | 1 905 453.20 <sup>5</sup>                        | 1 231 451.52 <sup>5</sup>                                      | 673 704.68                  | 4 240 828.87  | 28978                                     | 5022                | 1630                 | 3392   | 32370                                     |               |
| Totaal . . . . .                        | f 38 233 705.98 <sup>5</sup>                          | f 28 640 434.12 <sup>5</sup><br>( <sup>2</sup> ) | f 21 491 322.02 <sup>5</sup><br>( <sup>3</sup> )               | f 7 449 162.10              | f 45 732 868.08 <sup>5</sup>                          | 499963                                    | 89667               | 27641                | 62026  | 561980                                    |               |
| Hierbij gevoegd:                        |   |  |  |                             |   |   |                     |                      |        |   |               |
| Bijgeschreven rente . . . . .           | 5 678 688.37  |  |  | 1 190 666.85                | 6 869 355.22  |   |                     |                      |        |   |               |
| Uitbetaalde " . . . . .                 | ( <sup>1</sup> ) 222 489.48                           |  |  | 38 775.28                   | 261 264.46  |   |                     |                      |        |   |               |
| Verschuldigd aan de inleggers . . . . . | f 44 184 883.53 <sup>5</sup>                          |  |  | f 8 678 604.23              | f 52 863 487.76 <sup>5</sup>                          |   |                     |                      |        |   |               |

(1) Zie de noot op bladz. 26.

(2) Hieronder is begrepen een bedrag van f 67.00, wegens geïnde Grootboek-renten.

(3) " " " " " " 40 341.08, " aankoop van Nationale Schuld.



Ten gevolge van de inning der renten, wegens de Inschrijvingen in een der Grootboeken van de Nationale Schuld, welke door tusschenkomst van de Rijkspostspaarbank werden verkregen (eene inning, welke plaats vond krachtens daartoe door de belanghebbenden verstrekte speciale machtiging) is, ten behoeve van 5 inleggers een bedrag van f 67, in totaal, als gewone inleg op hunne boekjes bijgeschreven. (Zie verder den staat: bijlage Jc.)

**Ingevorderde renten van Grootboek-Inschrijvingen, aangekocht ten behoeve van inleggers.**

De verdeeling der inleggers naar hunne beroepen, in verband met de, door de Centrale Commissie a. h. bewerkte *algemeene* beroeps-statistiek, heeft, om verschillende redenen, in 1896 nog niet kunnen plaats vinden.

**Beroeps-statistiek.**

In het volgend jaarverslag zullen vermoedelijk de resultaten eener zoodanige, veel zorg en arbeid vereischende verdeeling kunnen worden opgenomen.

In het belang van het sparen op de scholen voor Lager Onderwijs, dat in 1895 en 1896 weinig vooruitgang aantoonde, hebben onderscheidene Hoofden van dergelijke scholen (zoowel bijzondere als openbare) op eene ruimere verkrijgbaarstelling der speciale spaarbankzegels aangedrongen, en hebben zij meer in het bijzonder den wensch geuit, dat de depôthouders van frankeerzegels óók met de uitgifte dier speciale zegels mochten worden belast. Aangezien het evenwel bleek, dat tegen de invoering van een dergelijken maatregel overwegende bezwaren bestonden, is getracht, de gelegenheid tot het verkrijgen van laatstbedoelde zegels op andere wijze ruimer te maken.

**Bevordering van het sparen op de scholen voor lager onderwijs.**

Aan alle Hoofden van scholen voor Lager Onderwijs in den lande (zoowel bijzondere als openbare) werd daarom de vraag gesteld: of het hun niet mogelijk zoude wezen om, hetzij voor eigen rekening, hetzij voor rekening van het Gemeentebestuur of der Besturen van anderen aard, waaronder zij ressorteeren, zich een kleinen voorraad spaarbankzegels aan te schaffen, ten einde die desverlangd aan hunne leerlingen, tegen betaling, uit te reiken.

Ook is, ten deze, de medewerking van de arrondissements-schoolopzieners, van de districts-schoolopzieners en van de inspecteurs voor het Lager Onderwijs ingeroepen.

Van een groot aantal der bedoelde Hoofden van scholen werd de toezegging ontvangen dat zij — van de heilzame strekking der zaak doordrongen — gaarne, in bedoelden zin, hunne medewerking zouden verleenen.

De uitkomsten van deze medewerking zullen eerst in het volgend jaarverslag onder cijfers kunnen gebracht worden.

De hiernaast aangeduide rechtsvraag, is, bij arrest van 3 December 1896 door den Hoogen Raad in ontkennenden zin beantwoord.

Deze uitspraak (zie *Weekblad van het Recht*, d. d. 18 December 1896, n°. 6894) berust op de door den Hoogen Raad aangenomen meening, dat: *a.* de aard der instelling, genaamd Rijkspostspaarbank, niet medebrenge, dat zij tot de algemeene Landsadministratie moet gerekend worden; derhalve: *b.* het beslag op gelden onder haar berustende niet valt onder de verbodsbepaling, te vinden in artikel 1 der wet van 24 Januari 1815, (*Staatsblad* n°. 5).

**Rechterlijke beslissing, betrekkelijk de vraag: of het verbod van beslag, krachtens de wet van 24 Januari 1815 (*Staatsblad* n°. 5), óók van toepassing is op de Rijkspostspaarbank.**

De rechterlijke uitspraken aan gemeld arrest voorafgegaan en daarmede in verband staande (het vonnis der Arrondissements-rechtbank, te 's Hertogenbosch, benevens het arrest *a quo*), zijn te vinden in het *Weekblad van het Recht*, n°. 6721 en 6834.

Wegens valscheid in geschrifte, welke ten gevolge had dat aan een niet-rechthebbende eene som van f 25 werd uitbetaald, is de persoon, die zich daaraan schuldig heeft gemaakt,

**Misbruiken in den dienst der Rijkspostspaarbank.**

tot één jaar gevangenisstraf veroordeeld. De postambtenaar, die bij de uitbetaling met groote achteloosheid te werk ging, werd, deswege, voor de nadeelige geldelijke gevolgen aansprakelijk gesteld. De Rijkspostspaarbank had, derhalve, te dien aanzien geen schade-post te boeken.

Het gemiddelde saldo-tegoed der inleggers in het gansche Rijk beloopt over 1896: f 94.06<sup>5</sup>, tegen f 88.37<sup>5</sup> over 1895; eene progressie, weinig grooter, dan die, welke (bij vergelijking van bedoeld gemiddelde over laatstgenoemd jaar met de uitkomsten op dit punt over 1894) viel waar te nemen.

Nog altijd doet zich dus 't verblijdend verschijnsel voor, dat het gemiddeld tegoed laag genoeg is gebleven, om daaruit de conclusie te kunnen trekken, dat de Rijkspostspaarbank aan hare eigenlijke roeping en aan het doel, dat den wetgever voor den geest stond, toen hij haar in 't leven riep, bij voortdoring ten volle beantwoordt.

**Maatregelen tot  
bevordering van  
den bloei der  
instelling.**

Met het doen voorhangen van in 't oog vallende biljetten, en het verspreiden der bekende kaartformulieren, inlichtingen bevattende omtrent de werking der instelling op de wijze als, ter bevordering van den bloei der instelling, het meest wenschelijk toescheen, werd (wederom met goed gevolg) ijverig voortgegaan.

Op overtuigende wijze is daarbij op nieuw gebleken dat, vooral met betrekking tot afgelegen kleine gemeenten, het voortdurend vestigen der publieke aandacht op de door het Rijk geopende spaargelegenheid nog altijd hóógst nuttig blijft.

Bijlage A.

OVERZICHT van het aantal kantoren, inleggers, inlagen en terugbetalingen, van het gezamenlijk en gemiddeld bedrag der inlagen en terugbetalingen, en van het tegoed in 1896 of aan het einde van 1896, voor elke provincie afzonderlijk en over het geheele Rijk.

| PROVINCIEËN.            | Aantal kantoren.   | Aantal inleggers. | Aantal inlagen. | Bedrag der inlagen.          | Gemiddeld bedrag van elke inlage. | Aantal terugbetalingen. | Bedrag der terugbetalingen.  | Gemiddeld bedrag van elke terugbetaling. | Bedrag van het tegoed.       | Gemiddeld bedrag van het tegoed op elk boekje. |
|-------------------------|--------------------|-------------------|-----------------|------------------------------|-----------------------------------|-------------------------|------------------------------|--|------------------------------|--|
|                         | op ult. Dec. 1896. | in 1896.          |                 |                              |                                   |                         |                              |  |                              |  |
| Noord-Brabant . . . . . | 180                | 63 372            | 103 487         | f 3 922 459.01               | f 37.90 <sup>s</sup>              | 34 687                  | f 2 756 517.18 <sup>s</sup>  | f 79.47                                  | f 8 348 270.10               | f 430.50                                       |
| Gelderland . . . . .    | 174                | 60 184            | 79 055          | 3 190 340.00 <sup>s</sup>    | 40.35 <sup>s</sup>                | 32 679                  | 2 302 136.80 <sup>s</sup>    | 70.44 <sup>s</sup>                       | 6 241 005.35                 | 103.70   |
| Zuid-Holland . . . . .  | 196                | 125 804           | 210 080         | 6 406 964.70                 | 30.50                             | 83 557                  | 4 944 976.19 <sup>s</sup>    | 59.18                                    | 10 689 262.21 <sup>s</sup>   | 84.96 <sup>s</sup>                             |
| Noord-Holland . . . . . | 155                | 156 235           | 280 740         | 7 055 187.47 <sup>s</sup>    | 25.13                             | 120 133                 | 5 664 072.50                 | 47.13                                    | 11 269 347.52                | 72.11  |
| Zeeland . . . . .       | 103                | 24 640            | 42 719          | 1 281 424.92 <sup>s</sup>    | 29.90 <sup>s</sup>                | 9 574                   | 850 764.55                   | 88.86                                    | 2 640 836.64 <sup>s</sup>    | 107.17 <sup>s</sup>                            |
| Utrecht . . . . .       | 68                 | 34 473            | 62 410          | 1 685 276.02                 | 27.00 <sup>s</sup>                | 21 877                  | 1 279 350.73 <sup>s</sup>    | 58.48                                    | 3 016 113.37                 | 87.49  |
| Friesland . . . . .     | 132                | 48 544            | 20 253          | 793 175.41                   | 27.11 <sup>s</sup>                | 8 473                   | 536 820.42 <sup>s</sup>      | 63.35 <sup>s</sup>                       | 1 501 044.43                 | 80.94 <sup>s</sup>                             |
| Overijssel . . . . .    | 56                 | 27 183            | 43 987          | 1 338 171.26 <sup>s</sup>    | 30.87 <sup>s</sup>                | 14 894                  | 957 878.30 <sup>s</sup>      | 64.31 <sup>s</sup>                       | 2 498 731.34 <sup>s</sup>    | 91.62  |
| Groningen . . . . .     | 103                | 11 543            | 16 137          | 619 201.03                   | 38.37                             | 5 448                   | 402 834.33                   | 73.91                                    | 987 765.04                   | 85.57 <sup>s</sup>                             |
| Drente . . . . .        | 56                 | 6 991             | 8 418           | 423 411.42                   | 50.20 <sup>s</sup>                | 3 920                   | 263 019.47                   | 90.38 <sup>s</sup>                       | 750 444.92                   | 114.35   |
| Limburg . . . . .       | 62                 | 32 370            | 40 233          | 1 005 453.20 <sup>s</sup>    | 47.35 <sup>s</sup>                | 14 149                  | 4 231 451.52 <sup>s</sup>    | 87.03 <sup>s</sup>                       | 4 871 699.86                 | 150.50   |
| Het Rijk . . . . .      | 1 284              | 561 989           | 916 519         | f 28 640 484.12 <sup>s</sup> | f 31.25                           | 348 451                 | f 21 191 922.02 <sup>s</sup> | f 60.81 <sup>s</sup>                     | f 52 863 487.76 <sup>s</sup> | f 94.00 <sup>s</sup>                           |



## Bijlage D.

STAAT, aanwijzende het aantal der op ultimo December 1896 in omloop zijnde spaarbankboekjes, gesplitst naar het bedrag van het tegoed.

| PROVINCIEËN.            | Aantal boekjes, op welke zich den 31 December 1896 een tegoed bevond van: |                   |                    |                    |                    |                    |         | Totaal. |
|-------------------------|---|-------------------|--------------------|--------------------|--------------------|--------------------|---------|---------|
|                         | Beneden   | f 1               | f 10               | f 100              | Boven f 800        | Boven f 1200       | Boven   |         |
|                         | tot beneden f 1.  | tot beneden f 10. | tot beneden f 100. | tot beneden f 800. | tot en met f 1200. | tot en met f 2400. | f 2400. |         |
| 1.                      | 2.  | 3.                | 4.                 | 5.                 | 6.                 | 7.                 | 8.      | 9.      |
| Noord-Brabant . . .     | 11 182  | 14 098            | 19 188             | 17 799             | 1 544              | 159                | 2       | 63 972  |
| Gelderland . . . . .    | 11 018  | 13 741            | 18 834             | 15 424             | 1 031              | 135                | 1       | 60 184  |
| Zuid-Holland . . . . .  | 36 347  | 28 227            | 35 248             | 23 279             | 2 327              | 371                | 5       | 125 804 |
| Noord-Holland . . . . . | 55 791  | 36 596            | 37 613             | 23 681             | 2 178              | 424                | 2       | 156 285 |
| Zeeland . . . . .       | 3 798   | 6 035             | 8 947              | 5 262              | 505                | 91                 | 2       | 24 640  |
| Utrecht . . . . .       | 8 254   | 8 452             | 10 581             | 6 619              | 487                | 80                 | "       | 34 473  |
| Friesland . . . . .     | 3 632   | 4 492             | 6 577              | 3 586              | 209                | 45                 | 3       | 18 544  |
| Overijssel . . . . .    | 5 598   | 6 382             | 8 707              | 6 090              | 366                | 40                 | "       | 27 183  |
| Groningen . . . . .     | 1 793   | 2 833             | 4 334              | 2 349              | 197                | 37                 | "       | 11 543  |
| Drenthe . . . . .       | 835   | 1 833             | 2 488              | 1 660              | 138                | 37                 | "       | 6 991   |
| Limburg . . . . .       | 4 788   | 6 845             | 9 683              | 9 696              | 1 221              | 136                | 1       | 32 370  |
| Totaal . . . . .        | 143 036   | 129 534           | 162 200            | 115 445            | 10 203             | 1 555              | 16      | 561 989 |

Of — en, zoo ja, in hoever — de verhooging van het rentegevend *maximum*-tegoed (van f 800: a. op f 1200, voor particulieren, en b. op f 2400, voor vereenigingen enz.) van invloed is geweest op de grootte van het in totaal ingelegd bedrag, kan niet met zekerheid blijken. En wel, omdat er, tot nu toe, in staat D geen afzonderlijke kolom voorkwam, betrekkelijk de boekjes, met een tegoed van f 800 en daarboven. Deze werden tot dusver opgenomen in de rubriek: „f 100 en meer”.



## Bijlage E.

STAAT, betrekkelijk de verhouding van het aantal werklieden tot het totaal der inleggers.

| PROVINCIEËN.                          | Aantal boekjes in 1896 uitgegeven. | Aantal boekjes in 1896 uitgegeven, welke gedurende dat jaar <i>geheel</i> zijn afbetaald. | Aantal der in 1896 uitgegeven boekjes, die aan het einde van dat jaar nog in omloop zijn. | Aantal der in kolom 4 aangeduide boekjes, staande ten name van werklieden. | Percentsgewijze verhouding tusschen kolommen 4 en 5. |
|---------------------------------------|------------------------------------|---|---|--|--|
| 1.                                    | 2.                                 | 3.  | 4.  | 5.   | 6.   |
| Noord-Brabant . . . . .               | 9 661                              | 231   | 9 430   | 2 457  | 26.1   |
| Gelderland . . . . .                  | 9 403                              | 234   | 9 169   | 1 880  | 20.5   |
| Zuid-Holland . . . . .                | 19 810                             | 737   | 19 073  | 3 948  | 20.7   |
| Noord-Holland . . . . .               | 24 590                             | 1 094   | 23 496  | 5 872  | 25.—   |
| Zeeland . . . . .                     | 3 906                              | 83  | 3 823   | 810  | 21.2   |
| Utrecht . . . . .                     | 6 045                              | 161   | 5 884   | 1 176  | 20.—   |
| Friesland . . . . .                   | 3 087                              | 65  | 3 022   | 667  | 22.1   |
| Overijssel . . . . .                  | 4 721                              | 154   | 4 567   | 1 424  | 31.2   |
| Groningen . . . . .                   | 2 164                              | 43  | 2 121   | 476  | 22.4   |
| Drenthe . . . . .                     | 1 258                              | 32  | 1 226   | 200  | 16.4   |
| Limburg . . . . .                     | 5 022                              | 135   | 4 887   | 1 004  | 20.5   |
| Totaal . . . . .                      | 89 667                             | 2 969   | 86 698  | 19 914   | 23.—   |
| Af: kantoor Amsterdam . . . . .       | 16 472                             | 872   | 15 600  | 4 278  | 27.4   |
| Blijft voor het overig deel des Rijks | 73 195                             | 2 097   | 71 098  | 15 636   | 22.—   |

## Bijlage F.

OVERZICHT der uitbetaalde rente op geheel afbetaalde boekjes,  
en der bijgeschreven rente (provincie's gewijze) over het  
jaar 1896.

| PROVINCIEËN.            | Rente.      |                | Totaal.        | Aanmerkingen. |
|-------------------------|-------------|----------------|----------------|---------------|
|                         | Uitbetaald. | Bijgeschreven. |                |               |
| Noord-Brabant . . . . . | f 4 981.47  | f 187 711.13   | f 192 692 60   |               |
| Gelderland . . . . .    | 4 042.59    | 141 526.58     | 145 569.17     |               |
| Zuid-Holland . . . . .  | 8 908.87    | 246 945.31     | 255 854.18     |               |
| Noord-Holland . . . . . | 10 237.87   | 252 704.37     | 262 942.24     |               |
| Zeeland . . . . .       | 1 559.44    | 55 622.38      | 57 181.82      |               |
| Utrecht . . . . .       | 2 084.76    | 67 773.08      | 69 857.84      |               |
| Friesland . . . . .     | 902.19      | 32 806.09      | 33 708.28      |               |
| Overijssel . . . . .    | 1 698.93    | 55 923.23      | 57 622.16      |               |
| Groningen . . . . .     | 808.64      | 22 007.15      | 22 815.79      |               |
| Drenthe . . . . .       | 512.01      | 17 269.88      | 17 781.89      |               |
| Limburg . . . . .       | 3 038.51    | 110 377.65     | 113 416.16     |               |
| Totaal . . . . .        | f 38 775,28 | f 1 190 666,85 | f 1 229 442,13 |               |

## Bijlage G.

STAAT, aantoonende de percentsgewijze verhouding van het aantal inlagen in postzegels of spaarbankzegels, en van het bedrag dier inlagen tot het totaal.

| JAREN.      | Aantal inlagen in postzegel-formulieren. | Totaal aantal inlagen. | Per-centsge-wijze verhou-ding. | Bedrag vertegen-woordigd door postzegel-formulieren. | Totaal bedrag der inlagen. | Per-centsge-wijze verhou-ding. |
|-------------|--|------------------------|--------------------------------|--|----------------------------|--------------------------------|
| 1881        | 13 088                                   | 86 023                 | 15.2                           | f 13 088.00  | f 1 126 961.96             | 1.2                            |
| 1882        | 31 610                                   | 176 959                | 17.9                           | 31 610.00  | 2 157 710.39 <sup>5</sup>  | 1.5                            |
| 1883        | 28 464                                   | 216 691                | 13.1                           | 28 464.00  | 2 884 478.08               | 1                              |
| 1884        | 37 647                                   | 267 298                | 14.1                           | 37 647.00  | 3 857 453.50 <sup>5</sup>  | 1                              |
| 1885        | 34 339                                   | 300 502                | 11.4                           | 34 339.00  | 4 920 790.73               | 0.7                            |
| 1886        | 34 810                                   | 346 479                | 10.1                           | 34 810 00  | 6 615 657.42 <sup>5</sup>  | 0.5                            |
| 1887        | 37 307                                   | 394 237                | 9.5                            | 37 307.00  | 7 643 431.85               | 0.5                            |
| 1888        | 43 334                                   | 445 799                | 9.8                            | 43 334.00  | 9 282 802.89               | 0.5                            |
| 1889        | 53 257                                   | 504 933                | 10.5                           | 53 257.00  | 11 479 594.09 <sup>5</sup> | 0.5                            |
| 1890        | 62 370                                   | 548 165                | 11.4                           | 62 370.00  | 12 973 500.84              | 0.5                            |
| 1891        | 60 942                                   | 562 549                | 10.8                           | 60 942.00  | 13 558 868.79              | 0.5                            |
| 1892        | 58 141                                   | 617 835                | 9.4                            | 58 141.00  | 15 372 184.59              | 0.4                            |
| 1893        | 54 919                                   | 672 144                | 8.2                            | 54 919.00  | 17 652 080.14 <sup>5</sup> | 0.3                            |
| 1894        | 53 651                                   | 728 373                | 7.4                            | 53 651.00  | 20 102 560.35 <sup>5</sup> | 0.3                            |
| 1895        | 54 258                                   | 790 842                | 6.8                            | 54 258.00  | 23 219 972.14 <sup>5</sup> | 0.2                            |
| 1896        | 59 355                                   | 916 519                | 6.5                            | 59 355.00  | 28 640 484.12 <sup>5</sup> | 0.2                            |
| Totaal. . . | 717 492                                  | 7 575 348              | 9.5                            | f 717 492.00   | f 181 488 531.92           | 0.4                            |

## Bijlage H.

OVERZICHT van de volstreckte en percentsgewijze vermeerdering  
der in omloop zijnde boekjes en van het tegoed der inleggers  
over 1881—1896.

| JAAR. | Aantal<br>boekjes aan<br>het einde<br>van<br>elk jaar<br>in<br>omloop. | Vermeerdering<br>van het eene jaar tot<br>het andere. |                       | Tegoed<br>der inleggers<br>aan het einde<br>van elk jaar. | Vermeerdering<br>van het eene jaar tot<br>het andere. |                       |
|-------|--|---|-----------------------|---|---|-----------------------|
|       |  | Volstreckte.  | Percents-<br>gewijze. |   | Volstreckte.  | Percents-<br>gewijze. |
| 1881  | 22 831   | "   | "                     | f 858 622.85 <sup>5</sup>                                 | "   | "                     |
| 1882  | 46 242   | 23 411  | 102.5                 | 2 018 975.56  | f 1 160 352.70 <sup>5</sup>                           | 135                   |
| 1883  | 67 922   | 21 680  | 46.8                  | 3 217 605.39  | 1 198 629.83  | 59                    |
| 1884  | 90 798   | 22 876  | 33.6                  | 4 650 717.67  | 1 433 112.28  | 44.5                  |
| 1885  | 112 308  | 21 510  | 23.6                  | 6 368 017.40 <sup>5</sup>                                 | 1 717 299.73 <sup>5</sup>                             | 36.9                  |
| 1886  | 139 989  | 27 681  | 24.6                  | 8 865 642.77 <sup>5</sup>                                 | 2 497 625.37  | 39.2                  |
| 1887  | 169 027  | 29 039  | 20.7                  | 11 152 725.76 <sup>5</sup>                                | 2 287 082.99  | 25.8                  |
| 1888  | 201 763  | 32 736  | 19.3                  | 13 980 411.39 <sup>5</sup>                                | 2 827 685.63  | 20.5                  |
| 1889  | 241 175  | 39 412  | 19.5                  | 17 522 911.56   | 3 542 500.16 <sup>5</sup>                             | 25.3                  |
| 1890  | 281 870  | 40 695  | 16.9                  | 21 250 500.65 <sup>5</sup>                                | 3 727 589.09 <sup>5</sup>                             | 21.3                  |
| 1891  | 319 106  | 37 236  | 13.2                  | 24 013 724.49 <sup>5</sup>                                | 2 763 223.84  | 13                    |
| 1892  | 358 483  | 39 377  | 12.3                  | 27 562 107.88 <sup>5</sup>                                | 3 548 383.39  | 14.8                  |
| 1893  | 401 046  | 42 563  | 11.9                  | 32 247 119.14   | 4 685 011.25 <sup>5</sup>                             | 17                    |
| 1894  | 448 581  | 47 535  | 11.9                  | 37 656 647.54 <sup>5</sup>                                | 5 409 528.40 <sup>5</sup>                             | 16.8                  |
| 1895  | 499 963  | 51 382  | 11.5                  | 44 184 883.53 <sup>5</sup>                                | 6 528 235.99  | 17.3                  |
| 1896  | 561 989  | 62 026  | 12.4                  | 52 863 487.76 <sup>5</sup>                                | 8 678 604.23  | 19.6                  |



## OVERZICHT

van het aantal en het bedrag der inlagen en terugbetalingen en van het aantal uitgegeven en afbetaalde boekjes, over de jaren 1881—1896, zoomede van het saldo-tegoed en de in omloop zijnde spaarbankboekjes op het einde dier jaren; een en ander betreffende particulieren en vereenigingen.

---







## Bijlage J.

## TABEL,

aanwijzende de verkregen rente gedurende het dienstjaar **1896**, wegens  
 belegging van gelden in Nederlandsche Staatsschuld, benevens  
 in Effecten en Pandbrieven.

| BENAMING VAN HET FONDS.                                  | Geschatte waarde van het saldo op 31 December 1895. | Aangekocht (Provisie inbegrepen). |
|--|---|-----------------------------------|
| 3 pct. Obligatiën Kolonie Suriname . . . . .             | "   | f 159 787.50                      |
| 2½ pct. Inschrijving Nederlandsche Werkelijke Schuld . . | f 14 982 630.00                                     | "                                 |
| 3 " " " " " " . . . . .                                  | 802 760.62 <sup>5</sup>                             | 7 205 112.50                      |
| 3½ " " " " " " . . . . .                                 | 4 871.581.87 <sup>5</sup>                           | 920 525.00                        |
|  | f 20 656 972.50                                     | f 8 285 425.00                    |
| 3 pct. Obligatiën Provincie Friesland . . . . .          | f 65 660.00   | "                                 |
| 3½ " " " " " " . . . . .                                 | 216 075.00  | "                                 |
| " " " Groningen . . . . .                                | 112 110.00  | "                                 |
| " " " Limburg . . . . .                                  | 24 622.50   | "                                 |
| 3 pct. " " Noord-Holland . . . . .                       | 216 580.00  | "                                 |
| 3½ " " Overijssel . . . . .                              | 319 730.00  | "                                 |
| " " " Zeeland . . . . .                                  | 23 130.00   | "                                 |
| " " " Zuid-Holland (5—11) . . . . .                      | 129 400.00  | "                                 |
| " " " " (6—12) . . . . .                                 | 113 250.00  | "                                 |
| 3 pct. " Noordzeekanaal . . . . .                        | 26 460.00   | "                                 |
| " " Gemeente Abbekerk . . . . .                          | 9 216.00  | "                                 |
| 3½ pct. " " Alkmaar . . . . .                            | 237 200.00  | "                                 |
| 2½ " " " Amsterdam . . . . .                             | "   | f 279 002.50                      |
| 3 " " " " " " . . . . .                                  | 2 128 450.00  | 104 325.00                        |
| 3½ " " " " (4—10) . . . . .                              | 258 302.50  | 154 000.00                        |
| " " Thesaurie " . . . . .                                | 468 951.25  | 63 991.25                         |
| " " Gemeente Apeldoorn . . . . .                         | 12 001.82   | "                                 |
| " " " Arnhem (5—11) . . . . .                            | 120 240.00  | 47 000.00                         |
| " " " " (6—12) . . . . .                                 | 265 680.00  | "                                 |
| " " " Bergen op Zoom . . . . .                           | 9 065.87 <sup>5</sup>                               | 0.40                              |
| " " " Breda . . . . .                                    | 458 285.00  | "                                 |
| Over te brengen  | f 5 214 409.94 <sup>5</sup>                         | f 648 319.15                      |

| Te zamen.                 | Uitloting of Conversie.     | Saldo op ultimo December 1896. | Genoten rente.            | Gemiddeld rente-bedrag. |
|---------------------------|-----------------------------|--------------------------------|---------------------------|-------------------------|
| 159 787.50                | "                           | f 159 787.50                   | f 1 200.00                | 3.01 pct.               |
| 14 982 630.00             | "                           | 14 982 630.00                  | 398 362.50                | 2.69 "                  |
| 8 007 873.12 <sup>5</sup> | "                           | 8 007 873.12 <sup>5</sup>      | 176 377.58                | 2.99 "                  |
| 5 792 106.87 <sup>5</sup> | f 5 792 106.87 <sup>5</sup> | "                              | 31 199.58 <sup>5</sup>    | 3.49 "                  |
| 28 942 397.50             | f 5 792 106.87 <sup>5</sup> | f 23 150 290.62 <sup>5</sup>   | f 607 139.66 <sup>5</sup> | 2.82 "                  |
| 65 660.00                 | f 2 000.00                  | f 63 660.00                    | f 1 900.00                | 3.06 pct.               |
| 216 075.00                | 4 000.00                    | 212 075.00                     | 7 455.00                  | 3.49 "                  |
| 112 110.00                | 2 000.00                    | 110 110.00                     | 3 855.83                  | 3.49 "                  |
| 24 622.50                 | "                           | 24 622.50                      | 857.50                    | 3.50 "                  |
| 216 580.00                | 17 000.00                   | 199 580.00                     | 6 375.00                  | 3.06 "                  |
| 319 730.00                | 9 000.00                    | 310 730.00                     | 10 815.00                 | 3.49 "                  |
| 23 130.00                 | 1 000.00                    | 22 130.00                      | 770.00                    | 3.49 "                  |
| 129 400.00                | 7 000.00                    | 122 400.00                     | 3 587.47                  | 3.49 "                  |
| 113 250.00                | 9 000.00                    | 104 250.00                     | 3 348.31 <sup>5</sup>     | 3.49 "                  |
| 26 460.00                 | 2 000.00                    | 24 460.00                      | 770.00                    | 3.06 "                  |
| 9 216.00                  | 200.00                      | 9 016.00                       | 284.50                    | 3.12 "                  |
| 237 200.00                | 5 000.00                    | 232 200.00                     | 8 216.25                  | 3.50 "                  |
| 279 002.50                | 2 000.00                    | 277 002.50                     | 3 350.92                  | 2.90 "                  |
| 2 232 775.00              | 18 000.00                   | 2 214 775.00                   | 67 401.83                 | 3.09 "                  |
| 412 302.50                | 4 000.00                    | 408 302.50                     | 10 302.93                 | 3.50 "                  |
| 532 942.50                | 1 000.00                    | 531 942.50                     | 17 087.38 <sup>5</sup>    | 3.50 "                  |
| 12 001.82                 | 1 000.00                    | 11 001.82                      | 414.17                    | 3.50 "                  |
| 167 240.00                | 4 000.00                    | 163 240.00                     | 4 706.42 <sup>5</sup>     | 3.50 "                  |
| 265 680.00                | 7 000.00                    | 258 680.00                     | 9 184.59                  | 3.50 "                  |
| 9 066.27 <sup>5</sup>     | "                           | 9 066.27 <sup>5</sup>          | 318.50                    | 3.50 "                  |
| 458 285.00                | 1 000.00                    | 457 285.00                     | 15 942.50                 | 3.50 "                  |
| 5 862 729.09 <sup>5</sup> | f 96 200.00                 | 5 766 529.09 <sup>5</sup>      | f 177 024.11 <sup>5</sup> |                         |

| BENAMING VAN HET FONDS.                    | Geschatte waarde<br>van het saldo op<br>31 December 1895. | Aangekocht<br>(Provisie<br>inbegrepen). |
|--|---|---|
| Overgebracht . . . . .                     | f 5 214 409.94 <sup>5</sup>                               | f 648 319.15                            |
| 3 pct. Obligatiën Gemeente Delft . . . . . | 207 757.50  | 88 825.00                               |
| 3½ " " " (1—7) . . . . .                   | 25 125.00   | "                                       |
| " " " (4—10) . . . . .                     | 72 375.00   | "                                       |
| " " " (6—12) . . . . .                     | 98 495.00   | "                                       |
| 3 pct. " Deventer . . . . .                | 167 366.25  | "                                       |
| " " Doesburg . . . . .                     | 36 480.00   | "                                       |
| " " Doetinchem . . . . .                   | 14 487.50   | "                                       |
| " " Dordrecht . . . . .                    | 926 683.75  | "                                       |
| " " Edam . . . . .                         | 158 400.00  | "                                       |
| 3½ pct. " Enschede . . . . .               | 250 000.00  | "                                       |
| " " Franeker . . . . .                     | 22 000.00   | "                                       |
| 3 pct. " Gorinchem . . . . .               | 294 720.00  | "                                       |
| " " Gouda . . . . .                        | "   | 22 338.75                               |
| 3½ pct. " id. . . . .                      | 133 009.64  | 17.8                                    |
| 3 " " 's Gravenhage . . . . .              | 405 662.50  | 188 000.00                              |
| 3½ " " (4—10) . . . . .                    | 339 400.00  | "                                       |
| " " (5—11) . . . . .                       | 148 490.00  | "                                       |
| 3 " " Groningen . . . . .                  | 560 868.75  | "                                       |
| " " Haarlem (1—7) . . . . .                | 43 161.25   | "                                       |
| " " (4—10) . . . . .                       | 445 052.50  | 15.0                                    |
| 3½ pct. " Hengeloo . . . . .               | 164 838.75  | 2.5                                     |
| " " 's Hertogenbosch . . . . .             | 87 937.50   | 100 000.00                              |
| " " Hilversum . . . . .                    | 26 001.14   | 2.5                                     |
| 3 pct. " Kampen . . . . .                  | 123 795.00  | "                                       |
| " " Leeuwarden . . . . .                   | "   | 554 410.00                              |
| 3½ pct. " (1—7) . . . . .                  | 304 560.00  | "                                       |
| Over te brengen                            | f 10 271 076.97 <sup>5</sup>                              | f 1 601 980.00                          |

| Te zamen.                    | Uitloting<br>of conversie. | Saldo op<br>31 December 1896. | Genoten rente.            | Gemiddeld<br>rente-bedrag. |
|------------------------------|----------------------------|-------------------------------|---------------------------|----------------------------|
| f 5 862 729.09 <sup>5</sup>  | f 96 200.00                | f 5 766 529.09 <sup>5</sup>   | f 177 024.11 <sup>5</sup> |                            |
| 296 582.50                   | 4 000.00                   | 292 582.50                    | 6 756.15                  | 3.12 pct.                  |
| 25 125.00                    | 1 000.00                   | 24 125.00                     | 857.50                    | 3.50 "                     |
| 72 375.00                    | 3 000.00                   | 69 375.00                     | 2 467.50                  | 3.50 "                     |
| 98 495.00                    | 1 000.00                   | 97 495.00                     | 3 409.59                  | 3.50 "                     |
| 167 366.25                   | 6 000.00                   | 161 366.25                    | 5 115.00                  | 3.06 "                     |
| 36 480.00                    | "                          | 36 480.00                     | 1 140.00                  | 3.12 "                     |
| 14 487.50                    | "                          | 14 487.50                     | 457.50                    | 3.12 "                     |
| 926 683.75                   | 17 000.00                  | 909 683.75                    | 28 397.50                 | 3.07 "                     |
| 158 400.00                   | 6 000.00                   | 152 400.00                    | 4 770.00                  | 3.12 "                     |
| 250 000.00                   | 5 000.00                   | 245 000.00                    | 8 575.00                  | 3.50 "                     |
| 22 000.00                    | "                          | 22 000.00                     | 770.00                    | 3.50 "                     |
| 294 720.00                   | 7 000.00                   | 287 720.00                    | 9 105.00                  | 3.12 "                     |
| 22 338.75                    | "                          | 22 338.75                     | 573.08                    | 3.09 "                     |
| 133 027.52                   | 20 000.00                  | 113 027.52                    | 3 955.00                  | 3.50 "                     |
| 593 662.50                   | "                          | 593 662.50                    | 13 423.34                 | 3.11 "                     |
| 339 400.00                   | "                          | 339 400.00                    | 11 733.75                 | 3.46 "                     |
| 148 490.00                   | 3 000.00                   | 145 490.00                    | 5 075.00                  | 3.46 "                     |
| 560 868.75                   | 12 000.00                  | 548 868.75                    | 17 130.00                 | 3.06 "                     |
| 43 161.25                    | "                          | 43 161.25                     | 1 350.00                  | 3.12 "                     |
| 445 067.50                   | 12 000.00                  | 433 067.50                    | 13 830.00                 | 3.12 "                     |
| 164 841.25                   | 2 000.00                   | 162 841.25                    | 5 705.00                  | 3.50 "                     |
| 100 000.00                   | 1 000.00                   | 99 000.00                     | 2 038.75                  | 3.50 "                     |
| 87 937.50                    | 1 000.00                   | 86 937.50                     | 3 027.50                  | 3.50 "                     |
| 26 003.53                    | 1 000.00                   | 25 003.53                     | 904.16                    | 3.50 "                     |
| 123 795.00                   | 12 000.00                  | 111 795.00                    | 3 690.00                  | 3.06 "                     |
| 554 410.00                   | "                          | 554 410.00                    | 4 320.67                  | 3.12 "                     |
| 304 560.00                   | 304 560.00                 | "                             | 8 185.00                  | 3.50 "                     |
| f 11 873 007.64 <sup>5</sup> | f 514 760.00               | f 11 358 247.64 <sup>5</sup>  | f 343 786.10 <sup>5</sup> |                            |



| BENAMING VAN HET FONDS. |  | Geschatte waarde<br>van het saldo op<br>31 December 1895. | Aangekocht<br>(Provisie<br>inbegrepen.) |
|-------------------------|--|---|---|
| Overgebracht . . .      |  | f 15 617 656.15   | f 3 158 276.96                          |
| 3½ pet. Obligatiën      | Gecombineerde Waterleiding „Rijk van Nijmegen en Maas en Waal” . . . | 16 000.00   | 16 000.00                               |
| ”                       | Polder Maas en Waal . . . . .  | 15 000.00   | ”                                       |
| 3¼ pet.                 | ” Nieuwkoop . . . . .  | 94 881.25   | ”                                       |
| 3½ ”                    | ” Reeuwijk . . . . .   | 36 860.00   | ”                                       |
| 3 ”                     | Waterschappen „Zeven Grietenijen en Stad Sloten” . . . . .           | 96 000.00   | 96 000.00                               |
| 3¼ pet.                 | ” Polder Zuidland . . . . .  | 30 000.00   | ”                                       |
| 3 ”                     | Hoogbeemraadschap „Delfland” . . .                                   | 330 670.00  | 330 670.00                              |
| ”                       | Maatschappij tot Expl. van Staatsspw.                                | 444 475.00  | 444 475.00                              |
| ”                       | Hollandse IJzeren Spoorweg. . . . .                                  | 485 000.00  | 485 000.00                              |
| ”                       | Nederlandsche Centraal spoorweg. . .                                 | 169 276.87  | 169 276.87                              |
| 3½ pet. Pandbrieven     | Amsterdamsche Hypotheekbank. . .                                     | 244 510.00  | 258 605.00                              |
| 4 ”                     | ” ” ” ” . . . . .  | 258 022.50  | ”                                       |
| 3½ ”                    | ’s Gravenhaagsche . . . . .  | 175 987.50  | 10 000.00                               |
| 4 ”                     | ” ” ” ” . . . . .  | 77 770.00   | ”                                       |
| 3½ ”                    | Hollandse ” met premie . . . . .                                     | 229 870.00  | 21.00                                   |
| ”                       | ” ” zonder ” . . . . .   | 384 382.50  | 35 910.00                               |
| 4 pet.                  | ” ” ” ” . . . . .  | 112 000.00  | ”                                       |
| 4½ ”                    | ” ” ” ” . . . . .  | 7 250.00  | ”                                       |
| 3 ”                     | Nationale ” ” ” ” . . . . .  | 197 500.00  | 197 500.00                              |
| 3½ ”                    | ” ” ” ” . . . . .  | 354 668.75  | 250 267.50                              |
| 4 ”                     | ” ” ” ” . . . . .  | 54 540.00   | ”                                       |
| 4½ ”                    | ” ” ” ” . . . . .  | 3 120.00  | ”                                       |
| 3½ ”                    | Rotterdamsche ” voor Nederl. . .                                     | 725 376.25  | 69 058.75                               |
| 4 ”                     | ” ” ” ” . . . . .  | 25 720.00   | ”                                       |
| Effecten en Pandbrieven |  | f 18 447 614.90   | f 5 516 061.68 <sup>5</sup>             |

| Te zamen.                  | Uitloting<br>of conversie. | Saldo op<br>31 December 1896. | Genoten rente.            | Gemiddeld<br>rente-bedrag. |
|----------------------------|----------------------------|-------------------------------|---------------------------|----------------------------|
| 18 775 933.11              | f 1 148 657.50             | f 17 627 275.61               | f 534 573.10              |                            |
| 16 000.00                  | ”                          | 16 000.00                     | 280.00                    | 3.50 pet.                  |
| 15 000.00                  | ”                          | 15 000.00                     | 525.00                    | 3.50 ”                     |
| 94 881.25                  | ”                          | 94 881.25                     | 3 562.50                  | 3.75 ”                     |
| 36 860.00                  | 1 000.00                   | 35 860.00                     | 1 306.66                  | 3.50 ”                     |
| 96 000.00                  | ”                          | 96 000.00                     | 2 891.67                  | 3.12 ”                     |
| 30 000.00                  | ”                          | 30 000.00                     | 975.00                    | 3.25 ”                     |
| 330 670.00                 | ”                          | 330 670.00                    | 2 622.24                  | 3.12 ”                     |
| 444 475.00                 | ”                          | 444 475.00                    | 5 515.00                  | 3.10 ”                     |
| 485 000.00                 | 4 000.00                   | 481 000.00                    | 5 548.33                  | 3.10 ”                     |
| 169 276.87 <sup>5</sup>    | ”                          | 169 276.87 <sup>5</sup>       | 1 486.50 <sup>5</sup>     | 3.25 ”                     |
| 498 115.00                 | 12 000.00                  | 486 115.00                    | 16 263.34                 | 3.50 ”                     |
| 258 022.50                 | 42 000.00                  | 216 022.50                    | 8 860.00                  | 3.96 ”                     |
| 185 987.50                 | 10 000.00                  | 175 987.50                    | 6 160.00                  | 3.50 ”                     |
| 77 770.00                  | ”                          | 77 770.00                     | 3 080.00                  | 3.97 ”                     |
| 229 891.60                 | 12 000.00                  | 217 891.60                    | 7 472.50                  | 3.45 ”                     |
| 420 292.50                 | 5 000.00                   | 415 292.50                    | 14 192.50                 | 3.50 ”                     |
| 112 000.00                 | 16 000.00                  | 96 000.00                     | 3 840.00                  | 3.95 ”                     |
| 7 250.00                   | 3 000.00                   | 4 250.00                      | 225.00                    | 4.41 ”                     |
| 197 500.00                 | ”                          | 197 500.00                    | 5 300.00                  | 3.04 ”                     |
| 604 936.25                 | 37 000.00                  | 567 936.25                    | 15 775.28                 | 3.48 ”                     |
| 54 540.00                  | 13 000.00                  | 41 540.00                     | 1 680.00                  | 3.90 ”                     |
| 3 120.00                   | ”                          | 3 120.00                      | 135.00                    | 4.39 ”                     |
| 794 435.00                 | 64 000.00                  | 730 435.00                    | 25 439.16                 | 3.47 ”                     |
| 25 720.00                  | 5 000.00                   | 20 720.00                     | 926.66                    | 3.92 ”                     |
| 23 963 676.58 <sup>5</sup> | f 1 372 657.50             | f 22 591 019.08 <sup>5</sup>  | f 668 635.44 <sup>5</sup> | 3.27 ”                     |

Bijlage J a.

OVERZICHT, betrekkelijk de belegging van gelden op prolongatie,  
gedurende het dienstjaar 1896.

| Tijdperken.                                   | Nieuw gesloten.   |              | Afgelost.         |              | Vermeerdering of<br>vermindering. |             | Toestand op ult <sup>o</sup> .<br>der maand. |             | Gemiddelde<br>prolongatie koers<br>per maand. |
|---|-------------------|--------------|-------------------|--------------|-----------------------------------|-------------|--|-------------|---|
|   | Aantal<br>posten. | Bedrag.      | Aantal<br>posten. | Bedrag.      | Aantal<br>posten.                 | Bedrag.     | Aantal<br>posten.                            | Bedrag.     |   |
| Ult <sup>o</sup> . December<br>1895 . . . . . | "                 | "            | "                 | "            | "                                 | "           | 681  | f 7 482 000 | "   |
| Januari . . . . .                             | 120               | f 1 212 500  | 94                | f 943 500    | 26                                | f 269 000   | 707  | 7 751 000   | 3.00 pct.                                     |
| Februari . . . . .                            | 83                | 854 500      | 80                | 649 000      | 3                                 | 205 500     | 710  | 7 956 500   | 2.55 "  |
| Maart . . . . .                               | 78                | 819 000      | 70                | 688 500      | 8                                 | 130 500     | 718  | 8 087 000   | 3.52 "  |
| April . . . . .                               | 76                | 767 500      | 81                | 751 500      | 5                                 | 16 000      | 713  | 8 103 000   | 4.32 "  |
| Mei . . . . .                                 | 101               | 1 054 500    | 109               | 1 008 500    | 8                                 | 46 000      | 705  | 8 149 000   | 3.90 "  |
| Juni . . . . .                                | 141               | 1 690 000    | 83                | 780 000      | 58                                | 910 000     | 763  | 9 059 000   | 3.88 "  |
| Juli . . . . .                                | 168               | 2 228 000    | 115               | 1 345 000    | 53                                | 883 000     | 816  | 9 942 000   | 3.74 "  |
| Augustus . . . . .                            | 99                | 1 200 500    | 103               | 1 248 000    | 4                                 | 47 500      | 812  | 9 894 500   | 2.84 "  |
| September . . . . .                           | 91                | 889 500      | 66                | 581 500      | 25                                | 308 000     | 837  | 10 202 500  | 2.86 "  |
| October . . . . .                             | 113               | 1 464 500    | 105               | 1 434 500    | 8                                 | 30 000      | 845  | 10 232 500  | 4.25 "  |
| November . . . . .                            | 94                | 936 500      | 95                | 1 040 000    | 1                                 | 103 500     | 844  | 10 129 000  | 3.81 "  |
| December . . . . .                            | 33                | 359 500      | 75                | 758 500      | 42                                | 399 000     | 802  | 9 730 000   | 4.00 "  |
| Totaal . . . . .                              | 1197              | f 13 476 500 | 1076              | f 11 228,500 | 121                               | f 2 248 000 | Het jaar 1896: 3.57                          |             | "   |

## Bijlage Jb.

STAAT, aanwijzende: 1°. de Inschrijvingen op naam, in een der Grootboeken van de Nationale Schuld; 2°. de rentegevende obligatiën, ten laste van den Staat, en 3°. de Certificaten aan toonder van Inschrijvingen in een der genoemde Grootboeken, die, gedurende het tijdperk: 1 Juni (1) tot 31 December 1896, ten behoeve van inleggers werden aangekocht.

| Provinciën.    | Aantal posten. | Inschrijvingen op naam in een der Grootboeken van de Nationale Schuld. |                             | Rentegevende obligatiën ten laste van den Staat. (nominaal bedrag.) | Certificaten aan toonder van inschrijvingen in een der Grootboeken van de Nationale Schuld. |                             | Vereenigd bedrag van den koopprijs, de bijbetaalde rente, het commissieloon, en de kosten, op de verzending der brieven met aangegeven waarde gevallen. |
|----------------|----------------|--|-----------------------------|---|---|-----------------------------|---|
|                |                | 2½ pct's. (nominaal bedrag.)   | 3 pct's. (nominaal bedrag.) |   | 2½ pct's. (nominaal bedrag.)  | 3 pct's. (nominaal bedrag.) |   |
| Noord-Brabant  | 8              | "  | "                           | f 2 200.00  | f 800.00  | "                           | f 2 956.68  |
| Gelderland . . | 7              | "  | f 500.00                    | 2 400.00  | "   | f 1 100.00                  | 3 972.11  |
| Zuid-Holland . | 13             | f 1 500.00   | 3 100.00                    | 3 500.00  | 700.00  | "                           | 8 689.97  |
| Noord-Holland  | 19             | 2 000.00   | 3 900.00                    | 800.00  | 1 300.00  | 1 000.00                    | 8 711.76 <sup>5</sup>   |
| Zeeland . . .  | 3              | 200.00   | "                           | 700.00  | 100.00  | "                           | 982.33 <sup>5</sup>   |
| Utrecht . . .  | 3              | "  | 100.00                      | 300.00  | "   | 400.00                      | 796.69 <sup>5</sup>   |
| Friesland . .  | 4              | "  | 1 350.00                    | 300.00  | "   | "                           | 1 616.07 <sup>5</sup>   |
| Overijssel . . | 6              | "  | 2 400.00                    | 22 00.00  | "   | "                           | 4 607.35  |
| Groningen . .  | 1              | "  | "                           | "   | "   | 400.00                      | 393.62 <sup>5</sup>   |
| Drenthe . . .  | 3              | "  | "                           | "   | "   | 1 900.00                    | 1 889.45 <sup>5</sup>   |
| Limburg . . .  | 10             | "  | 600.00                      | 2 400.00  | "   | 2 700.00                    | 5 725.02  |
| Te zamen . .   | 77             | f 3 700.00   | f 11 900.00                 | f 14 800.00   | f 2 900.00  | f 7 500.00                  | f 40 341.08   |

(1) Dagteekening van de inwerkingtreding der wet van 20 Juli 1895 (Stbl. n<sup>o</sup>. 135).

## Bijlage Jc.

STAAT, aanwijzende de renten van kapitalen, ingevolge aankoop, door tusschenkomst der Rijkspostspaarbank, in een der Grootboeken van de Nationale Schuld ingeschreven, die gedurende het tijdperk 1 Juni (1) tot 31 December 1896, ten behoeve van inleggers werden ingevorderd.

| PROVINCIEËN.            | Aantal posten. | Ingevorderde rente van inschrijvingen in een der Grootboeken van de Nationale Schuld. |          |
|-------------------------|----------------|---|----------|
|                         |                | 2½ pct's.   | 3 pct's. |
| Noord-Brabant . . . . . | "              | "   | "        |
| Gelderland . . . . .    | "              | "   | "        |
| Zuid-Holland . . . . .  | 2              | "   | f 31.50  |
| Noord-Holland . . . . . | "              | "   | "        |
| Zeeland . . . . .       | 1              | f 2.50  | "        |
| Utrecht . . . . .       | "              | "   | "        |
| Friesland . . . . .     | 1              | "   | 15.00    |
| Overijssel . . . . .    | 1              | "   | 18.00    |
| Groningen . . . . .     | "              | "   | "        |
| Drenthe . . . . .       | "              | "   | "        |
| Limburg . . . . .       | "              | "   | "        |
| Totaal . . . . .        | 5              | f 2.50  | f 64.50  |

(1) Dagteekening van de inwerkingtreding der wet van 20 Juli 1895 (Stbl. n.º. 135).



## Bijlage K.

## Balans op 31 December 1895.

| HOOFDEN VAN REKENING.  | OPTELLINGEN.                  |                               | SALDO'S.                    |                            |
|--|-------------------------------|-------------------------------|-----------------------------|----------------------------|
|  | Debet.                        | Credit.                       | Debet.                      | Credit.                    |
| De Nederlandsche Bank. . . . .   | f 20 663 459.44               | f 20 601 212.17               | f 62 247.27                 | "                          |
| Rijks Schatkist . . . . .  | 23 396 834.25 <sup>5</sup>    | 23 411 466.78                 | "                           | f 14 632.52 <sup>5</sup>   |
| Kas, volgens art. 9 van het Koninklijk<br>besluit dd. 3 Maart 1881, n <sup>o</sup> . 16. . . | 40 977.62 <sup>5</sup>        | 40 316.54                     | 661.08 <sup>5</sup>         | "                          |
| Nederlandsche Staatsschuld. . . . .  | 20 707 972.50                 | 277 567 00                    | 20 430 405.50               | "                          |
| Effectenrekening. . . . .  | 22 977 764.11 <sup>5</sup>    | 4 395 193.36 <sup>5</sup>     | 18 582 570.75               | "                          |
| Prolongatierekening . . . . .  | 18 369 800.00                 | 10 887 800.00                 | 7 482 000.00                | "                          |
| Inleggers . . . . .  | 17 695 230.56 <sup>5</sup>    | 61 880 114.10                 | "                           | 44 184 883.53 <sup>5</sup> |
| Interest rekening. . . . .   | 494 644.77                    | "                             | ( <sup>1</sup> ) 494 644.77 | "                          |
| Diverse debiteuren . . . . .   | 42 819.84                     | 33 631.28 <sup>5</sup>        | 9 188.55 <sup>5</sup>       | "                          |
| Te voldoen wegens geëffectueerde be-<br>leggingen . . . . .                                  | 275 717.87                    | 299 217.87                    | "                           | 23 500.00                  |
| Waardewijziging van Inschrijving en<br>Fondsen . . . . .                                     | 304 923.84 <sup>5</sup>       | 2 866 248.33                  | "                           | 2 561 324.48 <sup>5</sup>  |
| Reservefonds . . . . .   | 357.00                        | 34 702.10 <sup>5</sup>        | "                           | 34 345.10 <sup>5</sup>     |
| Belegd reservefonds . . . . .  | 33 801.19                     | 357.00                        | 33 444.19                   | "                          |
| Overschot rekening . . . . .   | "                             | 276 476.47                    | "                           | 276 476.47                 |
|  | f 125 004 303.01 <sup>5</sup> | f 125 004 303.01 <sup>5</sup> | f 47 095 162.12             | f 47 095 162.12            |

Onderzocht en goedgekeurd door den Raad van  
Toezicht op de Rijkspostspaarbank, in de  
vergadering van den 12den April 1897.

P. A. L. VAN OGTROP, *Voorzitter.*

P. W. A. CORT VAN DER LINDEN, *Secretaris.*

Aldus opgemaakt den 26sten Maart 1897.

*De Directeur der Rijkspostspaarbank,*

SASSEN.

(<sup>1</sup>) Verloopen, maar nog niet verscheuen rente.

WINST- en VERLIESREKENING, behoorende tot de Balans over het dienstjaar 1895.

|   |                           |  |              |
|---|---------------------------|--|--------------|
| Aan onkostenrekening, voor afschrijving . . . . .   | f 197 690,88 <sup>s</sup> | Per interestrekening, voor geprofitteerd . . . . .   | f 231 741,51 |
| „ Effectenrekening, voor feitelijk geleden verlies ten gevolge van uitloting. . . . .   | 302 50                    | „ duplicaat-spaarbankboekjes, voor ontvangen. . . . .  | 110,50       |
| „ Inleggers, voor eene inlage, die slechts gedeeltelijk werd verantwoord door een ambtenaar der Posterijen, wiens gansche borgtocht noodig was voor een tekort, wegens achtergehouden postgelden, en op wien, persoonlijk, niets kon worden verhaald. (Missives: 1°. van den Directeur-Generaal der Posterijen en Telegraphie d d. 4 Juni 1895, n°. 6011 e; 2°. van den Minister van Waterstaat, Handel en Nijverheid, d.d. 27 Juli 1895, n°. 1843 f) . . . . . | 138,60                    | „ Toevallige baten, voor opbrengst van verkochte exemplaren voorwaarden van aanbesteding van drukwerk enz. | 1,00         |
| „ Overschotrekening, voor overwinst; (beschikbaar te houden ter bestrijding der te verwachten uitgaven voor de stichting van een eigen gebouw) . . . . .  | 33 721,02 <sup>s</sup>    |  |              |
|   | f 231 853,01              |  | f 231 853,01 |

## Bijlage L.

## VOORLOOPIGE BALANS op 31 December 1896.

| HOOFDEN VAN REKENING.   | OPTELLINGEN.                  |                               | SALDO'S.                    |   |
|---|-------------------------------|-------------------------------|-----------------------------|---|
|   | Debet.                        | Credit.                       | Debet.                      | Credit.                                     |
| De Nederlandsche Bank . . . . .   | f 21 696 754.40               | f 21 669 592.00               | f 27 162.40                 | "   |
| 's Rijks Schatkist . . . . .  | 28 854 100.77                 | 28 637 481.86                 | 216 618.91                  | "   |
| Kas, volgens art. 9 van het Koninklijk<br>besluit dd. 3 Maart 1881, n <sup>o</sup> . 16 . . . . . | 44 137.58 <sup>5</sup>        | 42 938.56 <sup>5</sup>        | 1 199.02                    | "   |
| Nederlandsche Staatsschuld. . . . .   | 22 980 799.25                 | 759 315.00                    | 22 221 484.25               | "   |
| Effectenrekening. . . . .   | 23 884 311.20 <sup>5</sup>    | 1 653 105.45 <sup>5</sup>     | 22 231 205.75               | "   |
| Prolongatierekening . . . . .   | 20 958 500.00                 | 11 228 500.00                 | 9 730 000.00                | "   |
| Inleggers . . . . .   | 21 168 511.11 <sup>5</sup>    | 74 031 998.88                 | "                           | ( <sup>1</sup> ) 52 863 487.76 <sup>5</sup> |
| Interest rekening . . . . .   | 584 546.08                    | "                             | ( <sup>2</sup> ) 584 546.08 | "   |
| Diverse debiteuren . . . . .  | 50 883.11 <sup>5</sup>        | 44 415.82 <sup>5</sup>        | 6 467.29                    | "   |
| Waardewijziging van Inschrijving en<br>Fondsen . . . . .  | 1 052 295.45 <sup>5</sup>     | 2 561 324.48 <sup>5</sup>     | "                           | 1 509 029.03                                |
| Reservefonds . . . . .  | 1 376.37 <sup>5</sup>         | 35 255.10 <sup>5</sup>        | "                           | 33 878.73                                   |
| Belegd reservefonds . . . . .   | 34 741.52 <sup>5</sup>        | 1 376.37 <sup>5</sup>         | 33 365.15                   | "   |
| Overschot rekening . . . . .  | "                             | 276 476.47                    | "                           | 276 476.47                                  |
| Winst- en verlies rekening . . . . .  | "                             | 369 176.85 <sup>5</sup>       | "                           | 369 176.85 <sup>5</sup>                     |
|   | f 141 310 956.87 <sup>5</sup> | f 141 310 956.87 <sup>5</sup> | f 55 052 048.85             | f 55 052 048.85                             |

Onderzocht en goedgekeurd door den Raad van  
Toezicht op de Rijkspostspaarbank, in de  
vergadering van den 12den April 1897.

P. A. L. VAN OGTROP, Voorzitter.

P. W. A. CORT VAN DER LINDEN, Secretaris.

Aldus opgemaakt den 26sten Maart 1897.

De Directeur der Rijkspostspaarbank,

SASSEN.

(<sup>1</sup>) Hieronder is begrepen de bijgeschreven rente ten bedrage van: f 1 490 666.85.

(<sup>2</sup>) Verloopen maar nog niet verschenen rente.

NOTA van WINST- en VERLIES, behoorende tot de **Voorloopige**  
Balans over het dienstjaar 1896.

| HOOFDEN VAN REKENING.  | Verlies.                  | Winst.                    |
|--|---------------------------|---------------------------|
| Interestrekening, voor het debet-saldo . . . . . f 219 852.72 <sup>5</sup>                   |                           |                           |
| Verloopen, maar nog niet verschenen rente van:   |                           |                           |
| Nederlandsche Staatsschuld . . . . . f 279 184.75  |                           |                           |
| Effecten . . . . . 288 024.61  |                           |                           |
| Prolongatiën . . . . . 17 336.72   |                           |                           |
| 584 546.08   | "                         | f 364 693.35 <sup>5</sup> |
| Ontvangen voor nitgereikte duplicaat-spaarbankboekjes . . . . .                              | "                         | 91.50                     |
| Feitelijk verkregen winst, ten gevolge van uitloting van Effecten en<br>Pandbrieven. . . . . | "                         | 4 392.00                  |
| (Voorloopige) netto-winst (1) . . . . .  | f 369 176.85 <sup>5</sup> | "                         |
|  | f 369 176.85 <sup>5</sup> | f 369 176.85 <sup>5</sup> |

(1) Hieruit behoort te worden bestreden: het bedrag der onkosten over 1896; hetwelk nog niet bekend is doch in de Staatsbegroeting geraamd werd op f 214 010

## Bijlage M.

STAAT, aanwijzende de bezittingen van de Rijkspostspaarbank, op 31 December 1896 aanwezig bij de Nederlandsche Bank.

| A. NEDERLANDSCHE STAATSSCHULD.   |                 | Ter waarde van: |
|--|-----------------|-----------------|
| 2½ pct. Inschrijving Nederlandsche Werkelijke Schuld, nominaal . . . . . | f 15 934 500.00 | f 14 221 541.25 |
| "    (Belegd Reservefonds) . . . . .                                     | 37 100.00       | 33 365.15       |
|  | f 15 971 600.00 | f 14 254 906.40 |
| 3 pct. Inschrijving Nederlandsche Werkelijke Schuld, nominaal . . . . .  | 8 000 350.00    | 7 840 343.00    |
| 3 " Obligatiën Kolonie Suriname . . . . .                                | 320 à f 500.00  | 159 600.00      |
|  |                 | f 22 254 849.40 |
| B. EFFECTEN.   |                 | Ter waarde van: |
| 3 pct. Provincie Friesland, 65 à f 1000. . . . .                         | f 62 400.00     |                 |
| 3½ " " " 211 à f 1000. . . . .   | 211 000.00      |                 |
| "    "    Groningen, 109 à f 1000 . . . . .                              | 109 000.00      |                 |
| "    "    Limburg, 48 à f 500, 2 à f f 250. . . . .                      | 24 500.00       |                 |
| 3 pct. "    Noord-Holland, 204 à f 1000 . . . . .                        | 195 840.00      |                 |
| 3½ "    "    Overijssel 309 à f 1000 . . . . .                           | 309 000.00      |                 |
| "    "    Zeeland, 22 à f 1000. . . . .                                  | 22 000.00       |                 |
| "    "    Zuid-Holland, (Mei—Nov.) 121 à f 1000 . . . . .                | 121 000.00      |                 |
| "    "    "    (Juni—Dec.) 103 à f 1000 . . . . .                        | 103 000.00      |                 |
| 3 pct. Gemeente Abbekerk, 47 à f 200 . . . . .                           | 8 930.00        |                 |
| 3½ "    "    Alkmaar, 231 à f 1000 . . . . .                             | 231 000.00      |                 |
| 3 "    "    Amsterdam Noordzeekanaal, 50 à f 500 . . . . .               | 23 750.00       |                 |
| "    "    "    2271 à f 1000 . . . . .                                   | 2 163 127.50    |                 |
| 2½ pct. "    "    "    311 à f 1000, 14 à f 500 . . . . .                | 271 095.00      |                 |
| 3½ "    "    "    1861, 529 à f 1000 . . . . .                           | 529 000.00      |                 |
| "    "    "    (April—Oct.) 399 à f 1000 . . . . .                       | 398 002.50      |                 |
| "    "    Apeldoorn, 11 à f 1000 . . . . .                               | 11 000.00       |                 |
|  | f 4 793 645.00  | f 22 254 849.40 |
| Over te brengen  |                 |                 |

|                                    |  | Overgebracht | f 4 793 645.00  | f 22 254 849.40 |
|------------------------------------|--|--------------|-----------------|-----------------|
| 3 <sup>1</sup> / <sub>2</sub> pct. | Gemeente Arnhem, (Mei—Nov.) 162 à f 1000 |              | 162 000.00      |                 |
| "                                  | " " (Juni—Dec.) 256 à f 1000             |              | 256 000.00      |                 |
| "                                  | Bergen op Zoom, 9 à f 1000, 1 à f 100    |              | 9 100.00        |                 |
| "                                  | Breda, 447 à f 1000, 16 à f 500          |              | 455 000.00      |                 |
| 3 pct.                             | Delft, 305 à 1000                        |              | 286 700.00      |                 |
| 3 <sup>1</sup> / <sub>2</sub> "    | " (Jan.—Juli) 24 à f 1000                |              | 24 000.00       |                 |
| "                                  | " (April—Oct.) 69 à f 1000               |              | 69 000.00       |                 |
| "                                  | " (Juni—Dec.) 97 à f 1000                |              | 97 000.00       |                 |
| 3 pct.                             | Deventer, 165 à f 1000                   |              | 157 162.50      |                 |
| "                                  | Doesburg, 76 à f 500                     |              | 36 100.00       |                 |
| "                                  | St. Doetinchem, 30 à f 500, 1 à f 250    |              | 14 487.50       |                 |
| "                                  | Dordrecht, 916 à f 1000, 30 à f 500      |              | 886 777.50      |                 |
| "                                  | Edam, 158 à f 1000, 2 à f 250            |              | 151 050.00      |                 |
| 3 <sup>1</sup> / <sub>2</sub> pct. | Enschede, 245 à f 1000                   |              | 245 000.00      |                 |
| "                                  | Franeker, 22 à f 1000                    |              | 22 000.00       |                 |
| 3 pct.                             | Gorinchem, 300 à f 1000                  |              | 285 000.00      |                 |
| "                                  | Gouda, 23 à f 1000                       |              | 21 850.00       |                 |
| 3 <sup>1</sup> / <sub>2</sub> pct. | " 113 à f 1000                           |              | 113 000.00      |                 |
| 3 "                                | 's Gravenhage, 615 à f 1000              |              | 588 862.50      |                 |
| 3 <sup>1</sup> / <sub>2</sub> "    | " (April—Oct.) 333 à f 1000              |              | 333 832.50      |                 |
| "                                  | " (Mei—Nov.) 144 à f 1000                |              | 144 360.00      |                 |
| 3 pct.                             | Groningen, 561 à f 1000                  |              | 530 145.00      |                 |
| "                                  | Haarlem, (Jan.—Juli) 45 à f 1000         |              | 42 750.00       |                 |
| "                                  | " (April—Oct.) 452 à f 1000              |              | 429 400.00      |                 |
| 3 <sup>1</sup> / <sub>2</sub> pct. | " 162 à f 1000                           |              | 162 000.00      |                 |
| "                                  | Hengelo, 99 à f 1000                     |              | 99 000.00       |                 |
| "                                  | 's Hertogenbosch. 86 à f 1000, 1 à f 500 |              | 86 500.00       |                 |
| "                                  | Hilversum, 25 à f 1000                   |              | 25 000.00       |                 |
| 3 pct.                             | Kampen, 114 à f 1000                     |              | 108 300.00      |                 |
| "                                  | Leeuwarden, 575 à f 1000                 |              | 539 062.50      |                 |
| "                                  | Leiden, 400 à f 1000                     |              | 378 000.00      |                 |
| Over te brengen                    |  |              | f 11 552 085.00 | f 22 254 849.40 |

|  | Overgebracht    | f 11 552 085.00 | f 22 254 849.40 |
|--|-----------------|-----------------|-----------------|
| meente Maassluis, 147 à f 1000, 37 à f 500 . . . . .   |                 | 157 225.00      |                 |
| „ Maastricht, 190 à f 1000, 14 à f 500 . . . . .   |                 | 186 165.00      |                 |
| „ Meppel, 124 à f 1000 . . . . .   |                 | 124 000.00      |                 |
| „ Middelburg, 160 à f 1000. . . . .  |                 | 152 000.00      |                 |
| „ Nijkerk, 94 à f 500 . . . . .  |                 | 44 650.00       |                 |
| „ Nieuwer-Amstel, 39 à f 600. . . . .  |                 | 22 230.00       |                 |
| „ Nijmegen, 865 à f 1000, 21 à f 500 . . . . .   |                 | 827 347.50      |                 |
| 3 „ Purmerend, 169 à f 1000, 24 à f 500 . . . . .  |                 | 171 950.00      |                 |
| 3 <sup>1</sup> / <sub>2</sub> „ Ridderkerk, 24 à f 1000 . . . . .  |                 | 24 000.00       |                 |
| 3 „ Roermond, (Jan.) 150 à f 1000. . . . .   |                 | 142 500.00      |                 |
| 3 „ „ (Juli) 150 à f 1000. . . . .   |                 | 142 500.00      |                 |
| 3 „ Rotterdam, 1921 à f 1000, 3 à f 100 . . . . .  |                 | 1 830 038.25    |                 |
| 3 „ Schiedam, 605 à f 1000 . . . . .   |                 | 574 750.00      |                 |
| 3 „ Tiel, 195 à f 1000 . . . . .   |                 | 185 250.00      |                 |
| 3 <sup>1</sup> / <sub>2</sub> „ Utrecht, 581 à f 1000 . . . . .  |                 | 581 000.00      |                 |
| 3 <sup>1</sup> / <sub>2</sub> „ Woerden, 58 à f 1000 . . . . .   |                 | 58 000.00       |                 |
| 3 <sup>1</sup> / <sub>2</sub> „ Zaandam, 1 Sept. 29 à f 1000 . . . . .   |                 | 29 000.00       |                 |
| 3 <sup>1</sup> / <sub>2</sub> „ „ 1 Nov. 125 à f 1000 . . . . .  |                 | 125 000.00      |                 |
| 3 <sup>1</sup> / <sub>2</sub> „ Zaltbommel, 128 à f 500 . . . . .  |                 | 64 000.00       |                 |
| 3 <sup>1</sup> / <sub>2</sub> „ Zutphen, 37 à f 1000, 3 à f 500 . . . . .  |                 | 38 500.00       |                 |
| 3 „ Zwolle, 43 à f 1000 . . . . .  |                 | 40 850.00       |                 |
| 3 <sup>1</sup> / <sub>2</sub> „ „ 60 à f 1000 . . . . .  |                 | 60 000.00       |                 |
| 3 „ Maatschappij tot Expl. van Staatsspoorwegen, 460 à f 1000 . . . . .  |                 | 437 000.00      |                 |
| 3 „ Hollandsche IJzeren Spoorwegmaatschappij, 496 à f 1000 . . . . .   |                 | 479 880.00      |                 |
| 3 „ Nederlandsche Centraalspoorwegmaatschappij, 131 à f 1000, 208 à f 250. . . . .   |                 | 165 615.00      |                 |
| 3 <sup>1</sup> / <sub>4</sub> „ Waterschap „de Beemster”, 186 à f 1000. . . . .  |                 | 184 140.00      |                 |
| 3 <sup>1</sup> / <sub>2</sub> „ „de Gecomb. Waterlossing der Polderdistricten Rijk van Nijmegen enz.”, 16 à f 1000 . . . . . |                 | 16 000.00       |                 |
| 3 <sup>1</sup> / <sub>2</sub> „ Polder „Maas en Waal”, 15 à f 1000 . . . . .   |                 | 15 000.00       |                 |
| 3 <sup>3</sup> / <sub>4</sub> „ „Nieuwkoop”, 95 à f 1000. . . . .  |                 | 95 000.00       |                 |
| 3 <sup>1</sup> / <sub>2</sub> „ „Reeuwijk”, 37 à f 1000 . . . . .  |                 | 37 000.00       |                 |
|  | Over te brengen | f 18 562 675.75 | f 22 254 849.40 |

|  |   | Overgebracht    | f 18 562 675.75 | f 22 254        |
|--|---|-----------------|-----------------|-----------------|
| 3                                      | pet. Waterschap „de Zeven Grietenijen” enz., 100 à f 1000 . . . |                 | 95 000.00       |                 |
| 3 <sup>1</sup> / <sub>4</sub>          | „ Polder „Zuidland”, 30 à f 1000 . . . . .                      |                 | 29 700.00       |                 |
| 3                                      | „ Hoogheemraadschap „Delfland”, 344 à f 1000 . . . . .          |                 | 330 240.00      |                 |
| 3 <sup>1</sup> / <sub>2</sub>          | „ Pandbr. Amsterd. Hyp. bank, 491 à f 1000 . . . . .            |                 | 488 530.00      |                 |
| 4                                      | „ „ „ „ 206 à f 1000 . . . . .                                  |                 | 207 055.00      |                 |
| 3 <sup>1</sup> / <sub>2</sub>          | „ „ „s Gravenh. „ „ 179 à f 1000 . . . . .                      |                 | 176 320.00      |                 |
| 4                                      | „ „ „ „ „ 74 à f 1000 . . . . .                                 |                 | 74 385.00       |                 |
| 3 <sup>1</sup> / <sub>2</sub>          | „ „ „ „ „ met premie, 209 à f 1000.                             |                 | 210 055.00      |                 |
| 3 <sup>1</sup> / <sub>2</sub>          | „ „ „ „ „ zonder „ 419 à f 1000.                                |                 | 412 660.00      |                 |
| 4                                      | „ „ „ „ „ 88 à f 1000 . . . . .                                 |                 | 88 930.00       |                 |
| 4 <sup>1</sup> / <sub>2</sub>          | „ „ „ „ „ 4 à f 1000 . . . . .                                  |                 | 4 100.00        |                 |
| 3                                      | „ „ Nationale „ „ 200 à f 1000 . . . . .                        |                 | 197 500.00      |                 |
| 3 <sup>1</sup> / <sub>2</sub>          | „ „ „ „ „ 563 à f 1000 . . . . .                                |                 | 563 000.00      |                 |
| 4                                      | „ „ „ „ „ 40 à f 1000 . . . . .                                 |                 | 41 400.00       |                 |
| 4 <sup>1</sup> / <sub>2</sub>          | „ „ „ „ „ 3 à f 1000 . . . . .                                  |                 | 3 105.00        |                 |
| 3 <sup>1</sup> / <sub>2</sub>          | „ „ „ „ „ v. Nederl., 729 à f 1000, 2 à f 500.                  |                 | 726 350.00      |                 |
| 4                                      | „ „ „ „ „ 20 à f 1000 . . . . .                                 |                 | 20 200.00       |                 |
|  |   |                 |                 | f 22 231 205.75 |
| <b>C. LOOPENDE PROLONGATIE-POSTEN.</b> |   |                 |                 |                 |
| 2                                      | Prolongatie-posten, groot . . . . .                             | f 2 500         | f 5 000.00      |                 |
| 11                                     | „ „ „ „ „ 3 000   |                 | 33 000.00       |                 |
| 46                                     | „ „ „ „ „ 4 000   |                 | 184 000.00      |                 |
| 7                                      | „ „ „ „ „ 4 500   |                 | 31 500.00       |                 |
| 120                                    | „ „ „ „ „ 5 000   |                 | 600 000.00      |                 |
| 2                                      | „ „ „ „ „ 5 500   |                 | 11 000.00       |                 |
| 64                                     | „ „ „ „ „ 6 000   |                 | 384 000.00      |                 |
| 3                                      | „ „ „ „ „ 6 500   |                 | 19 500.00       |                 |
| 37                                     | „ „ „ „ „ 7 000   |                 | 259 000.00      |                 |
| 6                                      | „ „ „ „ „ 7 500   |                 | 45 000.00       |                 |
| 28                                     | „ „ „ „ „ 8 000   |                 | 224 000.00      |                 |
| 326                                    | posten. . . . .   | Over te brengen | f 1 796 000.00  | f 44 486 055.15 |







# INHOUD.

|  | Bladz. |
|--|--------|
| Toezicht . . . . .   | 5      |
| Wetgeving . . . . .  | 5      |
| Voorschriften tot uitvoering van den dienst der Rijkspostspaarbank . . . . .   | 6      |
| Gebruik van de Rijkspostspaarbank door het personeel van de zeemacht . . . . .   | 7      |
| Directie-gebouw . . . . .  | 7      |
| Personeel . . . . .  | 7      |
| Internationale Spaarbankdienst. . . . .  | 7      |
| Uitkomsten over 1896 . . . . .   | 8      |
| Inleggers en inlagen. . . . .  | 8      |
| Terugbetalingen . . . . .  | 12     |
| Rente. Te goed . . . . .   | 16     |
| Belegging. . . . .   | 16     |
| Overzichten, Staten en Tabellen . . . . .  | 17     |
| Bedrijfskosten . . . . .   | 18     |
| Vergoeding aan de postambtenaren . . . . .   | 19     |
| Openstelling van kantoren voor den dienst der Rijkspostspaarbank . . . . .   | 19     |
| Overzicht van het bedrag der inlagen en terugbetalingen, het aantal uitgegeven, afbetaalde en in omloop gebleven boekjes in 1896, alsmede het saldo der inlagen en terugbetalingen over 1896 en vorige jaren . . . . . | 20     |
| Progressie, betrekkelijk de maand Januari . . . . .  | 68     |
| Werklieden-inleggers . . . . .   | 68     |
| Aankoop van Nationale Schuld, ten behoeve van inleggers . . . . .  | 68     |
| Ingevorderde renten van Grootboek-Inschrijvingen, aangekocht ten behoeve van inleggers . . . . .   | 69     |
| Beroepsstatistiek . . . . .  | 69     |
| Bevordering van het sparen op de scholen voor lager onderwijs. . . . .   | 69     |
| Rechterlijke beslissing, betrekkelijk de vraag: of het verbod van beslag, krachtens de wet van 24 Januari 1815 ( <i>Staatsblad</i> n°. 5), óók van toepassing is op de Rijkspostspaarbank. . . . .                     | 69     |
| Misbruiken in den dienst der Rijkspostspaarbank . . . . .  | 69     |
| Maatregelen tot bevordering van den bloei der instelling . . . . .   | 70     |

## BIJLAGEN.

- A. Overzicht van het aantal kantoren, inleggers, inlagen en terugbetalingen, van het gezamenlijk en gemiddeld bedrag der inlagen en terugbetalingen, en van het tegoed in 1896 of aan het einde van 1896, voor elke provincie afzonderlijk en over het geheele Rijk.
- B. Staat, aanwijzende het bedrag der inlagen en terugbetalingen, alsmede het voor- en nadeelig saldo, aan het einde van elke maand, gedurende het jaar 1896.
- C. Staat, aanwijzende het aantal in omloop zijnde boekjes en het tegoed der inleggers (provincie'sgewijze) op het einde der jaren 1881—1896.
- D. Staat, aanwijzende het aantal der op ultimo December 1896 in omloop zijnde spaarbankboekjes, gesplitst naar het bedrag van het tegoed.
- E. Staat, betreffende de verhouding van het aantal werklieden tot het totaal der inleggers.
- F. Overzicht der uitbetaalde rente op geheel afbetaalde boekjes en der bijgeschreven rente (provincie'sgewijze) over het jaar 1896.
- G. Staat, aantoonende de percentsgewijze verhouding van het aantal inlagen in post- of spaarbankzegels, en van het bedrag dier inlagen tot het totaal.
- H. Overzicht van de volstreckte en percentsgewijze vermeerdering der in omloop zijnde boekjes en van het tegoed der inleggers over 1881—1896.
- I. Overzicht van het aantal en het bedrag der inlagen en terugbetalingen en van het aantal uitgegeven en afbetaalde boekjes over de jaren 1881—1896, zoomede van het saldo-tegoed en de in omloop zijnde spaarbankboekjes op het einde dier jaren, een en ander betreffende particulieren en vereenigingen.
- J. Tabel, aanwijzende de verkregen rente, gedurende het dienstjaar 1896, wegens belegging van gelden in Nederlandsche Staatsschuld, benevens in effecten en pandbrieven.
- Ja.* Overzicht, betreffende de belegging van gelden op prolongatie, gedurende het dienstjaar 1896.
- Jb.* Staat, aanwijzende: 1°. de inschrijvingen, op naam, in een der Grootboeken van de Nationale Schuld; 2°. de rentegevende obligatiën, ten laste van den Staat, en 3°. de Certificaten aan toonder van Inschrijvingen in een der genoemde Grootboeken, die, gedurende het tijdperk: 1 Juni tot 31 December 1896, ten behoeve van inleggers werden aangekocht.
- Jc.* Staat, aanwijzende de renten van kapitalen, ingevolge aankoop, door tussehenkomst der Rijkspostspaarbank in een der Grootboeken van de Nationale Schuld ingeschreven, die gedurende het tijdperk 1 Juni tot 31 December 1896, ten behoeve van inleggers werden ingevorderd.
- K. Balans op 31 December 1895.
- L. Voorloopige balans op 31 December 1896.
- M. Staat, aanwijzende de bezittingen van de Rijkspostspaarbank, op 31 December 1896 aanwezig bij de Nederlandsche Bank.
- N. Graphische voorstellingen.

