



Statistiek der spaar- en leenbanken in Nederland over het jaar

...

<https://hdl.handle.net/1874/423066>

CBS 8

BIJDRAGEN

TOT DE

STATISTIEK VAN NEDERLAND.

Uitgegeven door het Centraal Bureau voor de Statistiek.

NIEUWE VOLGREEKS.

XIII.

Statistiek der Spaar- en Leenbanken in Nederland, over het jaar 1899.



's GRAVENHAGE,
GEBR. BELINFANTE.

1902.

Gedr. bij Gebrs. J. & H. van Langenhuyzen, 's Gravenhage.

I. qu. 8
~~2/47~~

478
D49219
CBS 8

BIJDRAGEN

TOT DE

STATISTIEK VAN NEDERLAND.

Uitgegeven door het Centraal Bureau voor de Statistiek.

NIEUWE VOLGREEKS.

XIII.

Statistiek der Spaar- en Leenbanken in Nederland, over het jaar 1899.



'S GRAVENHAGE,
GEBR. BELINFANTE.
1902.

UNIVERSITEITSBIBLIOTHEEK UTRECHT
3675 9946

V O O R B E R I C H T.

De jaargang 1899 van de Statistiek der Spaar- en Leenbanken sluit zich, wat den inhoud betreft, in hoofdzaak geheel bij den vorigen jaargang aan.

Wat den vorm aangaat zijn enkele wijzigingen aangebracht.

In den vorigen jaargang werden in elke rekening alleen die instellingen vermeld, welke gegevens voor die rekeningen ingezonden hadden, thans echter zijn in elke rekening alle instellingen opgenomen. In de verzamelstaten, die van de verschillende rekeningen gegeven worden, is echter telkens vermeld op hoeveel van de in het algemeen register genoemde instellingen, de in de tabellen voorkomende cijfers betrekking hebben.

Die verzamelstaten zijn in volgorde der onderscheiden rekeningen zooveel mogelijk bijeengevoegd, ten einde een algemeen overzicht te vergemakkelijken, doch de totalen er van zijn aan het einde van elke rekening, na de totalen der provinciën, als algemeen geheel voor het Rijk bijgevoegd.

De Staat der Beleggingen bij de spaarbanken volgt thans meer eigenaardig in onmiddellijke aansluiting aan de Inleggers-, Kapitaal- en Winst- en Verliesrekeningen; de verzamelstaten en geschiedkundige overzichten der Banken van Leening volgen elkander in dezen jaargang in dezelfde orde als de rekeningen der banken.

Ten slotte zij aangeteekend dat in een Inleiding, na een historisch overzicht, de hoofdcijfers der statistiek beknoptelijk zijn samengevat, en in vergelijking gebracht met de overeenkomstige cijfers van den voorafgaanden jaargang.

Gelijk hierachter nader blijken zal, wordt nog steeds door verschillende spaarbanken, spaarkassen en hulpbanken tot deze statistiek, ondanks herhaald verzoek om inzending der verlangde opgaven, niet medegewerkt. Al behooren deze ook niet tot de grootste instellingen, toch valt dit gemis aan volledigheid te betreuren, waar het geldt een statistiek betreffende inrichtingen van groot sociaal belang. Mogen de instellingen die thans nog weigerachtig bleven, eerlang tot het inzicht komen, dat publiciteit, in het algemeen belang gewenscht, ook de bijzondere belangen der instellingen zelve niet schaadt, maar dient.

Bijzondere erkentelijkheid daarentegen betaamt tegenover de talrijke instellingen, die de verlangde opgaven verstrekten, en gaarne bereid bleken in een nadere briefwisseling deze voor zooveel noodig alsnog aan te vullen of te wijzigen.

's Gravenhage, 10 Februari 1902.

De Directeur van het Centraal Bureau voor de Statistiek,
C. A. VERRIJN STUART.

INHOUD.

INHOUD.

	Bladz.
Inleiding	VII
Algemeen Register	1
SPAARBANKEN	19
Inleggersrekening	21
Kapitaalrekening	37
Winst- en Verliesrekening	53
Beleggingen-rekening	68
Overzicht der Spaarbankboekjes	97
Verzamelstaat van de Inleggers-rekening	109
" " " Kapitaalrekening	110
" " " Winst- en Verliesrekening	111
" " " Beleggingen-rekening	112
" " " het Overzicht der Spaarbankboekjes in omloop	114
Overzicht van het aantal boekjes in omloop en van het bedrag aan inleggers verschuldigd	116
Overzicht van de Spaarbanken over 1881—1899	118
Beroepstatistiek van nieuw toetredenen inleggers	122—275
SPAARKASSEN	276
Aantallen stortingen en deelnemers	279
Inleggersrekening	281
Winst- en Verliesrekening	283
Verzamelstaat van de stortingen en deelnemers	285
" " " Inleggersrekening	286
" " " Winst- en Verliesrekening	287
HULPBANKEN	289
Voorschottenrekening	291
Kapitaalrekening	296
Winst- en Verliesrekening	301
Overzicht der verleende voorschotten	307
Verzamelstaat van de Voorschotten-rekening	312
" " " Kapitaalrekening	313
" " " Winst- en Verliesrekening	314
" " " het aantal verleende voorschotten	315
Overzicht van de Hulpbanken 1853—1899.	316

BANKEN VAN LEENING	319
Aantal panden	320
Beleeners- en Kapitaalrekening	324
Winst- en Verliesrekening	328
Verkoopingen-rekening	332
Overschotten-rekening	336
Verzamelstaat van het aantal panden	338
" " de Beleeners- en Kapitaalrekeningen	340
" " " Winst- en Verliesrekening	342
" " " Verkoopingen-rekening	344
" " " Overschotten-rekening	346
Overzicht van de Banken van Leening 1883—1899	347
" " " " " " 1830—1899	358
AANHANGSEL	360

INLEIDING.

SPAARBANKEN. — In het Rapport, gedaan aan de Staten-Generaal, op den 9den Maart 1818, overeenkomstig art. 228 van de Grondwet, d. i. in het Armverslag over 1817 wordt, sedert de grondvesting van het Koningschap in Nederland, voor het eerst melding gemaakt van Spaarbanken.

De Minister zegt op blz. 11 van genoemd Verslag «dat verschillende bijzondere instellingen, wier oogmerk is om de armoede door zuinigheid en overleg te voorkomen, onlangs zijn georganiseerd; maar deze inrichtingen zijn in hunne geboorte, en eerst dan wanneer dezelve een langer aanzijn zullen hebben bekomen, zal ik dezelve aan UEdel Mogenden beter kunnen doen kennen. Eene heilrijke schok is gegeven: Het Gouvernement zal die begunstigen.»

In het Rapport over 1818 wordt melding gemaakt van een Koninklijk besluit van 17 Mei 1818 N^o. 11 «om de heilzame instelling der Spaarbanken te ondersteunen en te verspreiden.

Dit besluit waarbij de Koning zich geheel vereenigde met een Rapport van den Minister van Binnenlandsche Zaken, machtigde dezen aan het Hoofdbestuur der Maatschappij tot nut van 't Algemeen, te Amsterdam gevestigd, te kennen te geven: «dat Z. M. overtuigd «aan den eenen kant van het nuttige en uitvoerlijke der Spaarbanken ook in Nederland, «als geschikt om de oeconomie en zedelijkheid onder de geringere standen te bevorderen «en de toenemende armoede te beperken, zich aan de andere zijde, na een nauwkeurig «onderzoek, heeft overtuigd, dat voorz. Maatschappij, zich door haren lofwaardigen ijver «voor de beschaving en verbetering van den geringen volksstand, als door hare betrekkingen «op dien stand zelve, de geschiktste is, om aan die inrigtingen dien langzamen en doel- «matigen voortgang en bloei te verzekeren, welken zij behoeven; dat Hoogstdezelve dan ook «voorsch. Hoofdbestuur uitnoodigt den aandacht der Departementen van de Maatschappij «daarop bijzonder te vestigen, en zelf, voor de twee Departementen te Amsterdam gevestigd, «daarvan het voorbeeld te geven, en eene proeve te nemen, terwijl Hoogstdezelve de «Maatschappij toezegt, aan de Gouverneurs der Provinciën de noodige aanschrijving te zullen «doen, om door hun gezag en invloed de Regeeringen der Steden en Gemeenten aan te «moedigen ten einde niets onbeproefd te laten om ook van hunne zijde de pogingen der «Maatschappij op alle mogelijke wijze te ondersteunen, en meer bepaaldelijk, om bij de «Steden en Gemeenten de noodige middelen te beramen, dat de gelden bij de Spaarbanken «gedepositeerd, met genoegzame zekerheid en gemakkelijheid, op renten kunnen worden «aangelegd, terwijl Zijne Majesteit gaarne, des aangevraagd, zal onderzoeken, of en in hoeverre «de werkzaamheden der Spaarbanken, van de onkosten van zegel en registratieregten, zullen «kunnen worden ontheven, zullende Hoogstdezelve in dezen een nieuw bewijs vinden van «die nuttige strekking, welke de voorsch. Maatschappij, zich ten doel stelt, en van dien «regt Vaderlandschen geest, welke haar bezielt en aanvuurt, om de bedoelingen des Gou- «vernements, tot heil der Ingezetenen, te helpen ondersteunen en bevorderen.»

Voorts wordt medegedeeld in het Rapport over 1818, dat reeds 13 steden genot van een instelling van dien aard hadden, en dat er bovendien een gevestigd was in de dorpen Middelharnis en Sommelsdijk, eene in het eiland van Flakkee, die Sub-Commissiën had in elk der 7 dorpen, die het eiland uitmaken en dat in 27 andere gemeenten het voorloopige werk tot hare oprichting in gereedheid gebracht is.

In het volgende rapport, over 1819, uitgebracht den 7 Juni 1820, wordt wederom van nieuwe spaarbanken de oprichting medegedeeld.

«Thans worden er 48 geteld in de provinciën Holland, Gelderland, Zeeland, Utrecht, Friesland, Overijssel en Groningen. Het is UEdel Mogenden bekend», zegt het Rapport verder, «dat het Gouvernement voornemens is die wijze en voorzienende instelling voort te planten. De krachtdadige medewerking der Maatschappij tot Nut van het Algemeen geeft het Gouvernement de hoop allengskens zijne bedoelingen te dien opzichte in al de provinciën zich te zien verwezenlijken».

In de verslagen over 1820 en 1821 worden geene belangrijke bijzonderheden medegedeeld, doch dat over 1822, uitgebracht in 1823 is het eerste, dat behalve meer uitgebreide gegevens ook een tabellarisch overzicht geeft, waarvan een afdruk hier volgt.

S P A A R B A N K E N.

PROVINCIËN.	Getal der Spaarbanken.	Getal der deelnemers.	Bedrag der sommen aan de deelnemers toebehoorende.	Interes door de spaarbanken betaald wordende.	Kosten van administratie.	Aanmerkingen.
1.	2.	3.	4.	5.	6.	7.
Noord-Brabant	—	—	—	—	—	—
Zuid-Brabant	—	—	—	—	—	—
Limburg	—	—	—	—	—	—
Gelderland	5	405	f 42 424.88	—	—	—
Luik	—	—	—	—	—	—
Oost-Vlaanderen	—	—	—	—	—	—
West-Vlaanderen	—	—	—	—	—	—
Henegouwen	—	—	—	—	—	—
Holland	25	2 730	295 614.18	—	—	—
Zeeland	4	100	10 690.10	—	—	—
Namen	—	—	—	—	—	—
Antwerpen	—	—	—	—	—	—
Utrecht	3	260	21 877.99	—	—	—
Friesland	7	389	82 708.61 ⁵	—	—	—
Overijssel	3	429	36 236.24	—	—	—
Groningen	1	—	—	—	—	—
Drenthe	—	—	—	—	—	—
Luxemburg	—	—	—	—	—	—
	48	4 313	f 489 552.00 ⁵	—	—	—

In den tekst van het verslag worden de gemeenten genoemd, waar de Spaarbanken gevestigd zijn, die de gegevens voor kolommen 3 en 4 der tabel verstrekt hebben, nl. Zutphen en Nijmegen (Gelderland); Amsterdam, Bodegraven, Briel, Heemstede, 's Gravenhage en Rotterdam (Holland); Middelburg (Zeeland); Utrecht; Leeuwarden (Friesland); Kampen en Zwolle (Overijssel). Daarnevens worden vermeld de gemeenten, waar spaarbanken gevestigd zijn, die niet gegevens verstrekt hebben, te weten: Doesburg, Thiel, Vorden (Gelder-

land); Enkhuizen, Weesp, Medemblik, Alkmaar, Dordrecht, Beverwijk, Hoorn, Delft, Leyden, Schagen, Middelharnis en Sommelsdijk, Koog en Zandijk, Aalsmeer, Gouda, Purmerend, Haarlem, de Rijk, Monnikendam en Edam (Holland); Zierikzee, Biervliet en Hoofdplaat, en Vlissingen (Zeeland); Amersfoort en Jutphaas (Utrecht); Bolsward, Workum, Marsum, Dragten, Oldeboren en Harlingen (Friesland); Deventer (Overijssel); en Groningen.

Opmerking verdient voorts een aantekening in den tekst, volgens welke het bekend bedrag der in de banken berustende gelden reden gaf om te veronderstellen, dat het getal deelnemers veel grooter was dan de tabel aanduidde.

Volgens het Rapport over 1823, uitgebracht in 1824, bestonden in dat jaar 49 spaarbanken, waarvan 27 in Holland, 1 in Utrecht, 3 in Zeeland, 1 in Noordbrabant, 6 in Gelderland, 5 in Overijssel, 1 in Groningen en 5 in Friesland, die op weinige uitzonderingen na, alle uitgaven van de Maatschappij «tot Nut van 't Algemeen».

De opgaven bepaalden zich tot het getal der inleggers, het bedrag van hun te goed, den rentetax en de administratiekosten. In 1827 werd echter aan de tabel eene groote uitbreiding gegeven: behalve eene reeks van rubrieken voor de uitgaven en de middelen waardoor in de uitgaven werd voorzien en eene vergelijking tusschen den staat der fondsen en het door de banken verschuldigde, behelsden de opgaven:

1. een staat der rekening van de bank met de deelnemers, te weten:
 - a. schulden bij de voorlaatste opmaking der rekening;
 - b. in de bank gedane inlagen;
 - c. aan deelnemers toekomende interessen;
 - d. bedrag der opgevraagde inlagen en interessen;
 - e. bedrag bij de opmaking der laatste rekening schuldig gebleven.
2. een staat van het fonds bij de opmaking der laatste rekening, te weten:
 - a. bedrag der inschrijvingen onder hypotheek;
 - b. bedrag der leeningen op effecten;
 - c. waarde van de fondsen volgens prijscourant;
 - d. op de belegde gelden en fondsen tegoed zijnde interessen;
 - e. kontanten in kas.

Deze uitgebreide vorm was echter slechts van korten duur: de opgaven sub 1 werden reeds het volgend jaar (1828) niet meer gedaan, die sub 2 werden het laatst verstrekt over 1831. In de verwachting dat eene tabel, die met geringe moeite is op te maken door de besturen der instellingen met meerdere welwillendheid zou worden ingevuld, werd voor 1832 en volgende jaren een eenvoudiger model vastgesteld. De opgaven bepaalden zich sedert dien in hoofdzaak tot het getal inleggers, het bedrag van hun tegoed, den rentetax en de administratiekosten; de gegevens werden verzameld en bewerkt door de provinciale besturen.

Dat die gegevens onvolledig waren, werd reeds destijds erkend, o. a. in het Staatkundig en Staathuishoudkundig jaarboekje in welks jaargangen 1858, 1863, 1869 en 1873, de Spaarbanken behandeld werden door Mr. G. A. FOKKER.

In 1880 kwam echter een belangrijke wijziging tot stand. De gegevens nopens de spaarbanken waren, met die betreffende de Banken van Leening, de Zieken- en Begravenisbussen, de Spaarkassen, de Hulpbanken en de Vereenigingen tot het uitoefenen van patronaat over armen en tot het verschaffen van betere woningen aan minvermogens en de Weduwen- en Weezenfondsen, tot dusver opgenomen in de verslagen nopens de verichtingen aangaande het armbestuur, wat laatstbedoelde fondsen betreft echter slechts in de jaren 1828—1847.

In verband nu met de oprichting van de Rijkspostspaarbank is de statistiek der bovenbedoelde instellingen, onder den naam van «Statistiek der Philantropische Spaar- en Leenbanken in Nederland» overgegeven aan het Departement van Waterstaat, Handel en Nijverheid, dat in 1884 de eerste publicatie, de jaren 1880—1882 behandelende, uitgaf.

De overneming der Statistiek door het Departement van Waterstaat, Handel en Nijverheid deed echter de vraag rijzen, of de verzameling van statistische opgaven betreffende al de groepen van instellingen, ter voorkoming van armoede, die tot nog toe steeds verschenen in het Armverslag, voortgezet zoude worden. Met name werd dit gevraagd, omdat van de zieken- en begrafenisbussen, van de vereenigingen tot het uitoefenen van patronaat over de armen en van die tot het verschaffen van betere woningen aan minvermogenden steeds hoogst onvolledige opgaven ingekomen waren. Daarom werd de verzameling en bewerking van de gegevens betreffende deze instellingen niet verder voortgezet.

De overige instellingen, nl. de spaarbanken, de spaarkassen, de spaar- en voorschotbanken, de hulpanken en de banken van leening bleven intusschen behouden en zelfs werd aan de verzameling der gegevens, vooral van die der spaarbanken uitbreiding gegeven. Nieuwe modellen werden vastgesteld; omtrent onderscheidene punten voor de kennis der inrichting en van het beheer der instellingen van belang, werden voor het eerst opgaven gevraagd, terwijl omtrent de financieele uitkomsten vragen werden gedaan, waarvan de beantwoording het opmaken eener winst- en verliesrekening en eener balans mogelijk zouden maken. Staten, volgens deze modellen ingericht, werden aan de besturen der instellingen door tusschenkomst der Gedeputeerde Staten en der Gemeentebesturen ter invulling verstrekt.

Deze modellen werden herzien in 1893.

De belangrijkste wijziging, die sedert dien nog in de statistiek, voor zoover de spaarbanken aangaat is gekomen, is die waarin de nieuw toegetreden inleggers, naar geslacht, leeftijd en beroep onderscheiden zijn. Opgaven hieromtrent werden na gepleegd overleg tusschen de Regeering en de Centrale Commissie voor de Statistiek, voor het eerst in 1897 verstrekt.

Te beginnen met het jaar 1900 ging de bewerking der Statistiek van het Departement van Waterstaat, Handel en Nijverheid over naar het Centraal Bureau voor de Statistiek. De eerste jaargang, die door dat Bureau bewerkt en uitgegeven is, was 1898, waarvoor de gegevens nog door het Departement van Waterstaat, Handel en Nijverheid verzameld waren.

Een nieuwe uitbreiding onderging de inhoud van dezen jaargang der Spaarbank-Statistiek door het opnemen van opgaven omtrent de wijze van belegging der aan de Spaarbanken toevertrouwde gelden en omtrent de rentetaxen gemiddeld gekweekt met elk der verschillende beleggingen.

Tengevolge echter van oorzaken, destijds (April 1901) in de Inleiding medegedeeld, verscheen die jaargang later dan gewoonlijk de uitgifte van wege meergemeld Departement plaats gevonden had. De formulieren ter invulling met de gegevens voor 1899 waren intusschen reeds (ongeveer 1 Januari 1901) aan de onderscheidene instellingen toegezonden, waarvan echter vele terugkwamen ingevuld met de cijfers betreffende 1900, in plaats van 1899 zooals gevraagd was. Dit heeft niet alleen wederom vertraging veroorzaakt, maar heeft bovendien tot gevolg gehad, dat 44 instellingen, die voor 1898 wel gegevens hadden verstrekt, die voor 1899 niet ingezonden hebben.

SPAARKASSEN. — Terwijl Spaarbanken zoodanige instellingen zijn, waarin men beschikbare gelden te allen tijde kan inbrengen en die eveneens te allen tijde met de gekweekte rente terugvorderen kan, zonder echter genoodzaakt te zijn op vooraf aangewezen tijdstippen zijn geheele tegoed terug te ontvangen, worden als Spaarkassen zoodanige instellingen aangemerkt,

welke de strekking hebben om personen, die gedurende den zomer ruimer verdienen hebben, in de gelegenheid te stellen daarvan iets af te zonderen en tegen den winter te besparen, om alsdan aan hen, met of zonder rente en premie, in geld, of in levensmiddelen, brandstoffen, enz. te worden teruggegeven.

De spaarkassen verschenen voor het eerst in het Rijksverslag over 1849; er waren er destijds 33 bijna alle in 1847 of 1848 opgericht. De tabel der Spaarkassen, weinig verschillend van die der Spaarbanken is in den loop der jaren nagenoeg onveranderd gebleven.

HULPBANKEN. — In het Rijksverslag over 1847 wordt medegedeeld, dat de Spaarbanken te Arnhem, Zutphen en Leeuwarden tevens tegen een matige rente voorschotten doen aan gepensionaeerden en ambtenaren en dat die voorschotten, alleen te Leeuwarden, aan 40 personen verleend, f 3 615,11 hebben beloopt. In het Verslag over 1848 wordt die mededeeling, zonder opgave van cijfers herhaald en daarnevens bericht, dat in andere plaatsen, Zwolle, Deventer en Kampen, zulke voorschotten verstrekt werden door bijzondere, door het openbaar gezag erkende Commissiën en te Ootmarssum en in vele andere plaatsen door armbesturen of ook wel door besturen van andere instellingen van weldadigheid. Eerst na 1850 komen in de Rijksverslagen hulpanken voor en wel in dat over 1851 voor het eerst, waar melding gemaakt wordt van die welke in 1849 te Middelburg tot stand gekomen is. In 1852 werden mededeelingen gedaan van 4, in 1853 van 16 hulpanken. De opgaven bepaalden zich aanvankelijk tot het getal en het bedrag der voorschotten.

Over 1866, toen er 34 hulpanken waren, en volgende jaren werden aan de besturen dier instellingen opgaven gevraagd in een tabel, zoodat in het Rijksverslag over dat jaar en in die over volgende jaren ook omtrent de hulpanken tabellarische opgaven voorkomen, die sedert, wat den vorm betreft, steeds onveranderd zijn gebleven.

BANKEN VAN LEENING. — Bijna van het begin van het Koninkrijk dateeren de mededeelingen omtrent de Banken van Leening. Reeds in het Rapport over 1817 staat, dat sedert 1815 verschillende nieuwe inrichtingen georganiseerd zijn en worden onder deze lombards te Tholen, Namen, Luik en Dinant genoemd, terwijl in het Rapport over 1818 zelfs meer uitvoerige mededeelingen verstrekt worden.

In 1818 waren er 88 banken van leening, waarvan 76 in de provinciën, die thans nog tot het Koninkrijk behooren. Deze waren gevestigd in Noordbrabant 4 ('s Hertogenbosch Grave, Breda, Bergen op Zoom); Limburg 1 (Maastricht); Gelderland 15 (Arnhem, Nijmegen, Harderwijk, Thiel, Zalt-Bommel, Wageningen, Cuilenburg, Doesburg, Elburg, Groenloo, Doetinchem, Lochem, Niekerk, Ede, Barneveld); Noord-Holland 14 (Alkmaar, Amsterdam, Edam, Enkhuizen, Haarlem, Helder, Hilversum, Medemblik, Monnikendam, Purmerend, de Rijk, Texel, Weesp, Zaandam); Zuid-Holland 12 ('s Gravenhage, Rotterdam, Dordrecht, Delft, Gouda, Schiedam, Gorinchem, Brielle, Vlaardingen, Woerden, Schoonhoven, Leyden); Zeeland 8 (Middelburg, Zierikzee, Vlissingen, Goes, Veere, Tholen, Sluis en Hulst); Utrecht 6 (Utrecht, Amersfoort, Wijk-bij-Duurstede, Montfoort, Maarssen en Mijdrecht); Vriesland 9 (Leeuwarden, Bolsward, Franeker, Sneek, Harlingen, Staveren, Workum, Hindelopen, Westdongeradeel en Workum); Overijssel 3 (Zwolle, Deventer en Campen); Groningen 3 (Groningen, Appingadam en Winschoten) en Drente 1 (Hoogeveen).

Het kapitaal dat de banken — ook de in de Zuidelijke provinciën gevestigde — tot beleeningen omzette, beliep circa f 4 000 000; de interest waartegen de panden aangenomen werden, liep naar omstandigheden van 6 tot 16 percent; alleen in kleine steden waar de bank zeer gering kapitaal bezat, werd die interest hooger en wel tot 20 à 30 percent bepaald.

De administratiekosten beliepen *f* 184 000, de netto winsten bedroegen \pm *f* 200 000. Slechts in eenige provinciën strekten die winsten ten voordeele van particuliere ondernemers, doch in den regel kwamen zij òf den Gemeentebesturen òf den administratiën van Liefdadigheid, die de Banken beheerden, ten goede.

De oprichting geschiedde, althans in de eerste jaren niet dan bij Koninklijk besluit en zelfs de inrichting der banken werd op dezelfde wijze geregeld. Het Koninklijk besluit van 31 October 1826, n°. 132 had ten doel «in de inrichting van al de banken van leening «die verbeteringen in te voeren, welke sommige derzelve met lof onderscheidde» en hield voorts het verbod in om zonder machtiging der overheid beleenhuizen op te richten.

Door verschillende ministers zijn onderscheidene, doch steeds vruchteloze pogingen aangewend om de regeling, voortvloeiende uit genoemd Koninklijk besluit bij wet te doen wijzigen. In 1869 werd de laatste poging er toe door Minister Fock in het werk gesteld, welke eveneens schipbreuk leed. Toch is het Koninklijk besluit geheel buiten werking gesteld in de eerste plaats door de praktijk, waar gegadigden huizen van koop met recht van weder inkoop openden, die, zooals Prof. Buys in het Sociaal Weekblad van 3 Maart 1888, bladz. 66 in zijn artikel «Het crediet der armen» zegt, «aan de binnenzijde als twee druppelen «water op de banken van leening gelijkend, daarvan aan de buitenzijde naar streng rechts-kundige opvatting toch onderscheiden waren.» Doch bovendien was de handhaving van het Koninklijk besluit van 1826 niet meer mogelijk, omdat het door de intrekking van art. 411 Code Pénal, straf bedreigend tegen de overtreding van het verbod, geheel krachteloos is gemaakt.

Samenvatting der uitkomsten van de statistiek in vergelijking met die over 1898.

Voor den jaargang 1899 zijn om de bovenvermelde reden geen opgaven ontvangen van 44, overwegend kleine, spaarbanken, die deze wel verstrekt hadden voor 1898.

Voorts ontbreken in dezen jaargang de «Spaarbank» te Steenberg, de Spaarbank, «School Akkrum» te Akkrum, gem. Utingeradeel en de Spaarbank der Xaveriusvereniging te Sittard, die opgeheven zijn. De eerste dezer drie spaarbanken is wel later weder gereorganiseerd, doch daar het eerste boekjaar der nieuwe instelling loopt van 1 Juli 1900 kunnen gegevens daaromtrent hier niet opgenomen worden.

Zes spaarbanken, die voor 1898 geen gegevens verstrekt hadden, hebben die evenmin voor 1899 ingezonden.

Van twee spaarbanken, die geen opgaven voor 1898 hadden ingezonden, zijn die voor 1899 wel ontvangen.

Voorts zijn in het algemeen register nieuw opgenomen 16 spaarbanken, alhoewel geen opgaven van haar ingekomen zijn; bovendien N°. 135 de Coöperatieve Voorschotvereniging en Spaarbank te Amsterdam, N°. 153 de Schoolspaarbank van het Departement Abbekerk en Lambertschaag der Maatschappij tot Nut van 't Algemeen en N°. 376 de Spaarbank te Stads-Kanaal (gem. Wildervank), die opgaven verstrekten.

Ter bevordering eener juiste vergelijking worden in deze inleiding doorlopend de bedragen, in den jaargang 1898, figureerende voor de Spaarbanken, Spaarkassen, Hulpbanken en de Bank van Leening, die toen wel, doch voor 1899 geen opgaven verstrekt hadden, uit de totalen van den jaargang 1898 geëlimineerd. Bij de overige spaarbanken bleek het saldo tegoed der inleggers op 1 Januari 1898, 1 Januari 1899 en 31 December 1899 bedragen te hebben respectievelijk *f* 133 388.041, *f* 144 058.792 en *f* 155 132.640 of dit bedrag sedert 1 Januari 1898 toegenomen te zijn met respectievelijk 8 en 16.30 pCt.

In het geheel vertoont de Inleggersrekening verder voor:

	1898.	1899.	Toeneming sedert 1898 in percenten.
Aantal inlagen gedurende	1 529 342	1 647 360	7,74
„ uitbetalingen gedurende	636 942	675 548	6,06
„ boekjes in omloop aan het einde van	1 029 911	1 105 925	7,38
Bedrag der inlagen (zonder rente)	<i>f</i> 53 598 444	<i>f</i> 56 905 478	6,17
„ der aan inleggers toegekende rente	„ 3 793 774	„ 4 086 843	7,72
„ „ uitbetalingen	„ 46 721 467	„ 51 324 755	9,85
„ van het tegoed der inleggers incl. rente aan het einde van het boekjaar	„ 144 058 792	„ 154 145 399	7,—

Niet alle instellingen echter, die gegevens verstrekten, gaven deze volledig; sommige deelden geen cijfers mede betreffende de kapitaalrekening, de Winst- en Verliesrekening, of de Beleggingen-rekening, of aangaande geen dezer rekeningen, al of niet met vermelding van de redenen, die daartoe hadden geleid. In 1899 kwamen van 217 instellingen opgaven betreffende de kapitaalrekening in, tegen 254 in 1898. De volgende staatjes geven een overzicht van de Activa en Passiva en van de verhoudingen tusschen de desbetreffende cijfers voor 1899 en die voor 1898 bij de in beide jaargangen voorkomende instellingen.

A. A C T I V A.

	1898.	1899.	Toe- resp. afnemingsedert 1898 in percenten.
Effecten	<i>f</i> 103 079 374	<i>f</i> 109 910 969	6,62
Kantoormeubelen e. d.	„ 18 825	„ 17 590	— 6,56
Onroerende eigendommen	„ 1 120 905	„ 1 282 812	14,44
Hypotheken	„ 22 069 033	„ 23 206 948	5,16
Prolongatiën	„ 23 038 620	„ 20 973 516	— 8,96
Andere voorschotten	„ 2 661 832	„ 2 393 613	— 10,08
Gelden in handen van derden	„ 2 973 182	„ 5 034 409	69,33
Gelden in kas	„ 967 434	„ 897 845	— 7,19

Tevens blijkt, dat op het einde van het jaar, de activa procentisch bestonden in:

	1898.	1899.
Effecten	66,10	67,14
Kantoormeubelen e. d.	0,01	0,01
Onroerende eigendommen	0,72	0,78
Hypotheken	14,15	14,17
Prolongatiën	14,78	12,81
Andere voorschotten	1,71	1,46
Gelden in handen van derden	1,91	3,08
Gelden in kas	0,62	0,55
Totaal	100,—	100,—

B. P A S S I V A.

	1898.	1899.	Toe-resp. afnemings sedert 1898 in percenten.
Tegoed der inleggers	f 143 565 124	f 153 565 026	6,96
Bedrag van het reservefonds	" 10 493 142	" 9 547 794	— 9,01
Overige crediteuren	" 1 914 040	" 603 986	— 68,44

en bestonden derhalve procentisch de passiva in:

	1898.	1899.
Tegoed der inleggers	92,05	93,80
Bedrag van het reservefonds	6,73	5,88
Overige crediteuren	1,22	0,37
Totaal	100,—	100,—

Voor de Winst- en Verliesrekening waren in 1899 van 211 instellingen, in 1898 van 248 spaarbanken gegevens ingekomen. Uit de verzamelstaten blijken de baten en lasten te zijn geweest bij de in beide jaargangen voorkomende instellingen:

A. B A T E N.

	1898.	1899.	Toe resp. afnemings sedert 1898 in percenten.
Renten van effecten, hypotheke enz.	f 4 860 339	f 5 411 459	11,34
Huren van onroerende eigendommen	" 37 659	" 34 478	— 8,45
Waardevermeerd. van eff. door koersverschil	" 88 261	" 11 583	— 86,88
Winst bij realisatie van effecten	" 27 649	" 27 113	— 1,90
Baten uit anderen hoofde	" 49 859	" 135 063	170,88
Totaal	f 5 063 433	f 5 618 292	10,96

Hier is een verschil ad f 1404 tusschen het totaal in 1899 en de som der er boven vermelde bedragen, tengevolge van het feit dat de spaarbank te Haastrecht wel opgegeven heeft f 1 404,52 aan rente gekweekt te hebben uit effecten, hypotheke enz., doch ondanks herhaald verzoek geen totaal der genoten baten heeft medegedeeld, (zie blz. 55 van den tekst).

Tevens ontwaart men uit bovenstaande tabel dat procentisch de baten zijn gekweekt, uit:

	1898.	1899.
Renten van effecten, hypotheke enz.	95,99	96,30
Huren van onroerende eigendommen	0,74	0,61
Waardevermeerd. van eff. door koersverschil	1,74	0,21
Winst bij realisatie van effecten	0,55	0,48
Baten uit anderen hoofde	0,98	2,40
Totaal	100,—	100,—

B. L A S T E N.

	1898.	1899.	Toe-resp. afnemings sedert 1898 in percenten.
Aan inleggers toegekende rente	f 3 771 630	f 4 056 425	7,52
Administratiekosten	" 475 142	" 503 254	5,91
Waardevermindering van effecten door koersverschil	" 132 930	" 3 584 008	1 001,33
Verlies bij realisatie van effecten	" 171 619		
Lasten uit anderen hoofde	" 165 369	" 163 145	— 1,34
Totaal	f 4 575 844	f 8 307 965	81,56

Het verschil ad f 1 133 tusschen het totaal der lasten in 1899 en de som der erboven vermelde bedragen is het gevolg van een gelijksoortige oorzaak als bij de baten vermeld.

Bovenstaand staatje toont voorts aan, dat de lasten procentisch verdeeld waren als volgt:

	1898.	1899.
Aan inleggers toegekende rente	82,67	48,83
Administratiekosten	10,41	6,06
Waardevermindering van effecten door koersverschil	2,91	43,15
Verlies bij realisatie van effecten	0,39	
Lasten uit anderen hoofde	3,62	1,96
Totaal	100,—	100,—

Voor de Kapitaalrekening waren in 1899 geen gegevens verstrekt door 11 instellingen, welke die wel voor de Inleggersrekening ingezonden hadden; deze 11 Spaarbanken waren op het einde van 1899 op 3 452 boekjes verschuldigd f 580 198.

Voor de Winst- en Verliesrekening waren in 1899 geen gegevens verstrekt door 17 instellingen, welke voor de Inleggersrekening wel gegevens ingezonden hadden; deze 17 Spaarbanken waren op het einde van 1899 op 5 950 boekjes f 1 054 764,— verschuldigd.

Een verblijdend teeken is het, dat het aantal spaarbanken, die opgaven verstrekt hebben nopens den aard der beleggingen van de haar toevertrouwde gelden, toegenomen is. Dergelijke opgaven verschijnen in dezen jaargang van 217 spaarbanken met een saldo tegoed der inleggers op het einde van het jaar ad f 154 145 399 tegen 195 met een tegoed ad f 140 221 652 in 1898.

Het totaal der instellingen die door het inzenden der gevraagde gegevens tot den jaargang 1899 dezer statistiek medewerkten was 226 en haar saldo op Inleggersrekening (ultimo 1899) f 185 132 640.

Naar de verschillende groepen was belegd in:

	1898.	1899.	Toe-resp. afnem. sedert 1898 in percenten.
Staatsschuld:			
ten laste van Nederland	f 33 900 688	f 38 698 037	4,15
„ „ „ andere landen	„ 2 207 836	„ 2 526 478	4,43
Schuldbrieven ten laste van publiekrechtelijke lichamen:			
in Nederland	„ 32 716 388	„ 33 930 200	3,71
„ andere landen	„ 12 927	„ 14 175	9,65
Aandeelen:			
binnenlandsche	„ 528 492	„ 813 351	53,90
buitenlandsche	„ 136 137	„ 216 068	58,71
Obligatiën en pandbrieven:			
binnenlandsche	„ 21 252 944	„ 21 713 161	2,16
buitenlandsche	„ 2 902 351	„ 3 302 071	13,77
Hypotheken	„ 18 534 119	„ 23 207 948	24,14
Prolongatiën	„ 23 041 705	„ 20 976 233	— 8,96
Anderen aard	„ 4 210 179	„ 8 710 831	106,90
Totaal	f 139 443 766	f 154 108 553	10,51

Naar dezelfde groepen verdeeld bedroegen de gekweekte rentebedragen:

	1898.	1899.	Toeneming sedert 1898 in percenten.
Staatsschuld:			
ten laste van Nederland	f 1 006 806	f 1 124 178	11,66
„ „ „ andere landen	„ 53 763	„ 92 577	72,19
Schuldbrieven ten laste van publiekrechtelijke lichamen:			
in Nederland	„ 980 965	„ 1 101 718	12,31
„ andere landen	„ 322	„ 1 155	258,70
Aandeelen:			
binnenlandsche	„ 17 121	„ 22 517	31,52
buitenlandsche	„ 6 022	„ 10 133	68,37
Obligatiën en pandbrieven:			
binnenlandsche	„ 570 909	„ 691 449	21,11
buitenlandsche	„ 83 343	„ 106 336	27,59
Bovendien werd nog aan rente gekweekt uit:			
Hypotheken	„ 581 951	„ 752 320	29,28
Prolongatie	„ 388 283	„ 620 370	59,77
Anderen hoofde	„ 189 788	„ 269 800	42,16
Totaal	f 3 879 273	f 4 792 559	41,25

Voorgaande staatjes toonen, dat procentisch de beleggingen bestonden, voor:

	1898.	1899.
Staatsschulden:		
ten laste van Nederland	24,32	25,11
„ „ „ andere landen	1,58	1,64
Schuldbrieven ten laste van publiekrechtelijke lichamen:		
in Nederland	23,46	22,01
„ andere landen	0,01	0,04
Aandeelen:		
binnenlandsche	0,38	0,52
buitenlandsche	0,10	0,14
Obligatiën en pandbrieven:		
binnenlandsche	15,24	14,08
buitenlandsche	2,08	2,14
Hypotheken	13,29	15,06
Prolongatiën	16,52	13,61
Anderen aard	3,02	5,65
Totaal	100,—	100,—

Eveneens blijkt uit deze staatjes, dat de gekweekte renten bestonden procentisch voor

	1898.	1899.
Staatsschuld:		
ten laste van Nederland	25,94	23,45
„ „ „ andere landen	1,39	1,94
Schuldbrieven ten laste van publiekrechtelijke lichamen:		
in Nederland	25,29	22,99
in andere landen	0,01	0,02
Aandeelen:		
binnenlandsche	0,44	0,47
buitenlandsche	0,16	0,21
Obligatiën en pandbrieven:		
binnenlandsche	14,72	14,43
buitenlandsche	2,15	2,22
Hypotheken	15,—	15,69
Prolongatiën	10,01	12,94
Uit anderen hoofde	4,89	5,64
Totaal	100,—	100,—

Het tegoed der inleggers op het einde van 1899 bedroeg in totaal f 154 145 399; hiervan was verschuldigd door de Rijkspostspaarbank f 78 344 637 en door de overige banken f 75 800 762.

Einde 1898 was dat totaal f 144 058 792 waarvan verschuldigd door de Rijkspostspaarbank f 70 012 149 en door de overige spaarbanken f 74 046 643.

Einde 1899 waren bij de Rijkspostspaarbank in omloop 764 201 boekjes, bij de overige banken 292 541, in het geheel 1 056 742 boekjes. Einde 1898 beliepen deze aantallen respectievelijk 693 228, 336 463 en 1 029 691 of in totaal op het einde van 1898 een boekje op 4,93 inwoners en een jaar later een boekje op 4,60 inwoners.

De aantallen boekjes waren naar de grootte van het saldo tegoed verdeeld in de volgende aantallen:

Boekjes met een tegoed:	1898.			1899.		
	Rijkspost-spaar-bank.	Overige spaar-banken.	Totaal.	Rijkspost-spaar-bank.	Overige spaar-banken.	Totaal.
Van minder dan f 1,—	175 004	31 340	206 344	193 007	33 418	226 425
" f 1,— tot beneden f 10,—	159 143	29 254	198 397	175 154	40 353	215 507
" " 10,— " " " 100,—	194 128	89 712	283 840	214 324	90 828	305 152
" " 100,— " " " 1 000,—	164 953	111 745	111 745	181 716	112 433	112 433
" " 1 000,— en hooger		15 741	15 741		15 509	15 509
Totaal	693 228	336 463	1 029 691	764 201	342 793	1 107 141

In dit staatje komen de totalen niet overeen met de sommen der erboven vermelde getallen tengevolge van de omstandigheid, dat niet door alle instellingen de boekjes worden gerubriceerd naar de hoegrootheid der bedragen tegoed, als in het staatje aangegeven.

Doch het staatje toont de volgende toeneming der aantallen boekjes in procenten in elke groep sedert 1898.

Boekjes met een tegoed:	Rijkspost-spaarbank.	Overige spaarbanken.	Totaal.
Van minder dan f 1	10,29	6,63	9,73
" f 1 tot beneden f 10	10,06	37,94	13,79
" " 10 " " " 100	10,40	1,24	7,36
" " 100 " " " 1 000	10,16	0,61	0,61
" " 1 000 en hooger		— 1,50	— 1,50
Totaal	10,24	1,88	7,52

en voorts dat in elk der jaren 1898 en 1899 de onderlinge verdeling der spaarbankboekjes naar het te goed was als volgt:

Boekjes met een tegoed:	1898.			1899.		
	Rijkspost-spaar-bank.	Overige spaar-banken.	Totaal.	Rijkspost-spaar-bank.	Overige spaar-banken.	Totaal.
Van minder dan f 1	25,24	10,89	25,29	25,26	11,42	25,88
" f 1 tot beneden f 10	22,96	13,64	24,31	22,92	13,79	24,63
" " 10 " " " 100	23,—	31,18	34,78	23,05	31,05	34,87
" " 100 " " " 1 000	23,30	38,82	13,69	23,77	38,43	12,85
" " 1 000 en hooger		5,47	1,93		5,31	1,77
Totaal	100,—	100,—	100,—	100,—	100,—	100,—

Het gemiddeld te goed bedroeg:

In het jaar:	Rijkspostspaarbank.		Overige spaarbanken.		Totaal.	
	per hoofd.	per boekje.	per hoofd.	per boekje.	per hoofd.	per boekje.
1898	f 13,79	f 100,99	f 14,59	f 219,86	f 28,28	f 139,87
1899	" 15,35	" 102,52	" 14,73	" 260,20	" 30,75	" 141,43

derhalve zijn de bedragen sedert 1898 in procenten toegenomen met:

f 11,31	f 1,24	f 0,96	f 18,35	f 8,73	f 1,11
---------	--------	--------	---------	--------	--------

Door verscheidene spaarbanken worden de beroepen der nieuw toetredende inleggers, of zoo dezen beneden den 12-jarigen leeftijd zijn, de beroepen hunner kostwinners vermeld. Echter zijn de ter zake beschikbare getallen nog niet van voldoende omvang, dat men uit die beroepstatistiek reeds bruikbare overzichten voor het geheele rijk zou kunnen trekken. Voorzichtigheidshalve blijven derhalve vergelijkingen hier achterwege en zij slechts medegedeeld, dat door 129 spaarbanken de beroepen werden aangegeven van 123 929 nieuwe inleggers, van welke 105 966 nieuwe inleggers zijn van de Rijkspostspaarbank. Deze instelling treedt in de beroepstatistiek zoo zeer op den voorgrond, dat althans voorloopig met eene verwijzing naar haar Verslag, voor wat de beroepstatistiek aangaat, volstaan kan worden. De wensch zij echter hierbij uitgesproken, dat het houden van aantekeningen omtrent het beroep der nieuw toetredende inleggers meer algemeen bij alle spaarbanken ingang moge vinden, opdat deze beroepstatistiek, welke beoogt aanwijzingen te geven nopens de kringen, waaruit de spaarders voornamelijk voortkomen, in toenemende mate aan hare bestemming kunne beantwoorden.

Spaarkassen.

Van vier der Spaarkassen, die in 1898 wel gegevens hadden verstrekt, zijn die thans

niet ingekomen, terwijl bovendien de Spaarkas der Gereformeerde armvoogden te Medemblik opgeheven is.

Vijf spaarkassen, die voor 1898 geen gegevens ingezonden hadden, hebben dat evenmin voor 1899 gedaan.

Om hier dus vergelijkbare cijfers te kunnen mededeelen zijn, evenals bij de Spaarbanken geëlimineerd de instellingen, die alleen voor 1898 opgaven verstrekt hadden.

Vergelijkt men de beide jaren met elkaar, dan ziet men:

	1898.	1899.	Toe-resp. afnemings sedert 1898 in percenten.
Aantal deelnemers	3 088	2 925	— 5,28
„ stortingen	40 922	38 003	— 7,14
Bedrag der inlagen	f 34 950	f 31 838	— 8,91
„ „ rente en premie	„ 1 416	„ 2 212	56,14
„ „ uitbetalingen	„ 36 276	„ 32 877	— 9,35
„ van het tegoed der inleggers op het einde van het jaar	„ 8 229	„ 8 393	0,77

Het volgende staatje geeft een overzicht van de Winst- en Verliesrekening betreffende het jaar 1899; slechts 8 instellingen zonden gegevens voor die rekening in, terwijl, wat 1898 aangaat, een totaal voor het rijk niet gegeven kon worden.

B A T E N.

Giften en bijdragen van anderen	f 603
Rente van belegde gelden	„ 358
Inkomsten uit bezittingen	„ 1373
Andere baten	„ 106
Totaal	f 2440

L A S T E N.

Bedrag der aan inleggers toegekende rente en premie	f 1212
Administratiekosten	„ 660

Totaal f 1872

Zoodat het saldo winst was 568

Hulpbanken.

Veertien van de Hulpbanken, waarvan voor 1898 gegevens ontvangen waren, hebben die voor 1899 niet ingezonden, terwijl drie, welke voor 1898 geen opgaven verstrekt hadden dit evenmin voor 1899 deden. Daarentegen zijn drie instellingen in het algemeen register voor het eerst opgenomen, die opgaven ingezonden hebben en een, waarvan die niet ontvangen zijn.

Het volgende staatje geeft een overzicht van de aantallen voorschotten:

	1898.	1899.	Toe-resp. afnemings sedert 1898 in percenten.
Gevraagde voorschotten	9 037	10 455	15,69
Geweigerde „	1 057	939	— 1,17
Verleende „	9 019	9 516	5,51
In den aanvang van het jaar nog loopend	8 706	9 224	5,94
Gedurende het jaar geheel afgelost of afgeschreven	8 896	9 710	9,15
Op het einde van het jaar nog loopend .	8 711	9 112	4,60

Het volgende staatje geeft een overzicht van de bedragen, alle berekend zonder rente, der voorschotten.

	1898.	1899.	Toe-resp. afnemings sedert 1898 in percenten.
In het begin van het jaar nog loopend . .	f 1 293 250	f 1 383 048	6,94
Gedurende het jaar verleend	„ 1 619 649	„ 1 740 947	7,48
Door leeners terugbetaald	„ 1 556 289	„ 1 654 376	6,30
„ borgen „	„ 37 722	„ 35 441	— 6,05
Afschrijving wegens oninbaarheid	„ 832	„ 4 050	386,77
Op het einde van het jaar nog verschuldigd .	„ 1 325 956	„ 1 430 128	7,85

Door het laatste staatje wordt tevens aangetoond, dat van het op voorschotten afgeschreven bedrag per f 1000,—

	1898.	1899.
Door leeners is terugbetaald	f 975,83	f 976,68
„ borgen „	„ 23,65	„ 20,92
Wegens oninbaarheid is afgeschreven . .	„ 0,52	„ 2,40

Niet door alle hulpbanken zijn gegevens voor de Kapitaalrekening verstrekt: in 1898 door 62, in 1899 door 53.

De beide volgende staatjes geven een blik op de Activa en Passiva der hulpbanken op het einde van het jaar.

A. A C T I V A.

	1898.	1899.	Toeneming sedert 1898 in percenten.
Door voorschotnemers verschuldigd (excl. rente).	f 1 289 013	f 1 337 847	3,79
Onroerende eigendommen	„ 21	„ 6 021	28 571,43
Gelden in kas	„ 59 511	„ 62 404	4,86
Effecten e. a. waarden	„ 208 332	„ 248 839	19,44
Overige debiteuren	„ 11 192	„ 39 078	25,28
Totaal	f 1 588 069	f 1 694 190	6,68

B. P A S S I V A.

	1898.	1899.	Toe- resp. afnemingsedert 1898 in percenten.
Aan aandeelhouders verschuldigd	f 561 081	f 659 629	17,56
Eigen kapitaal of reservefonds	257 620	275 376	6,89
Kapitaal bij derden opgenomen	629 084	685 066	8,90
Overige crediteuren	81 367	74 119	-8,91
Totaal	f 1 529 152	f 1 694 190	10,79

Als gevolg van minder volledige opgaven in 1898 stemmen de totalen van de activa en passiva voor dat jaar niet met elkaar overeen.

Voorts toonen de voorgaande staatjes, dat de procentische samenstellingen der activa en passiva waren als volgt:

A. A C T I V A.

	1898.	1899.
Door voorschotnemers verschuldigd (excl. rente).	81,17	78,96
Onroerende eigendommen	—	0,36
Gelden in kas	3,75	3,68
Effecten e. a. waarden	13,12	14,69
Overige debiteuren	1,96	2,31
Totaal	100,—	100,—

B. P A S S I V A.

	1898	1899.
Aan aandeelhouders verschuldigd	36,69	38,93
Eigen kapitaal of reservefonds	16,85	16,25
Kapitaal bij derden opgenomen	41,14	40,45
Overige crediteuren	5,32	4,37
Totaal	100,—	100,—

De in 1898 en 1899 verleenden voorschotten waren naar de grootte der bedragen als volgt verdeeld:

Voorschotten in bedragen:	1898.	1899.	Toe- resp. afnemingsedert 1898 in percenten.
Beneden f 25	775	949	22,45
Van f 25 tot beneden f 100	3 968	3 697	- 6,83
" " 100 " " " 200	2 382	2 419	1,55
" " 200 " " " 300	989	1 041	5,26
" " 300 " " " 500	545	661	21,88
" " 500 " " " 1 000	394	413	4,82
" " 1 000 en hooger	320	329	2,81
Totaal	9 508	9 509	0,01

Hierbij dient opgemerkt, dat in het totaal voor 1898, 135 voorschotten begrepen zijn, die niet in een der boven het totaal vermelde aantallen opgenomen konden worden.

Tevens toont dit staatje aan, dat procentisch de verdeling der voorschotten was als volgt:

Voorschotten in bedragen:	1898.	1899.
Beneden f 25	8,27	9,98
Van f 25 tot beneden f 100	42,35	38,89
" " 100 " " " 200	25,41	25,44
" " 200 " " " 300	10,55	10,95
" " 300 " " " 500	5,81	6,95
" " 500 " " " 1 000	4,20	4,34
" " 1 000 en hooger	3,41	3,45
Totaal	100,—	100,—

Voorts geven onderstaande staatjes een overzicht van de baten en lasten volgens de Winst- en Verliesrekening gedurende het boekjaar.

A. B A T E N.

	1898.	1899.	Toe- resp. afnemingsedert 1898 in percenten.
Renten van voorschotten	f 74 014	f 77 908	5,26
Boeten	508	1 807	255,71
Inkomsten van bezittingen	7 163	9 589	33,86
Giften en bijdragen	384	3 074	700,52
Baten uit anderen hoofde	4 255	1 348	- 68,32
Totaal	f 86 324	f 93 726	8,57

B. LASTEN.

	1898.	1899.	Toe- resp. afnemings sedert 1898 in percenten.
Renten van opgenomen kapitaal	f 29 980	f 32 350	7,91
Restitutie van rente en premie	2 923	2 477	— 15,26
Administratiekosten	16 135	19 687	22,01
Afschrijving wegens oninbaarheid	525	3 606	586,85
Anderen lasten	906	5 183	472,08
Totaal	f 50 469	f 63 303	25,43

Procentisch bleken dus de baten en lasten in elk der jaren 1898 en 1899 te bestaan, voor:

A. BATEN.

	1898.	1899.
Renten van voorschotten	85,74	83,12
Boeten	0,59	1,93
Inkomsten van bezittingen	8,30	10,23
Giften en bijdragen	0,44	3,28
Baten uit anderen hoofde	4,93	1,44
Totaal	100,—	100,—

B. LASTEN.

	1898.	1899.
Renten van opgenomen kapitaal	59,40	51,10
Restitutie van rente en premie	5,79	3,91
Administratiekosten	31,97	31,10
Afschrijving wegens oninbaarheid	1,04	5,70
Anderen lasten	1,80	8,19
Totaal	100,—	100,—

Voorts blijkt uit de Kapitaal- en de Winst- en Verliesrekening het volgende:

	1898.	1899.	Toe- resp. afnemings sedert 1898 in percenten.
Kapitaal aan de banken toebehoorende	f 257 620	f 275 376	6,89
Bedrag der winst	35 854	30 422	— 15,15
Waarvan nitgekeerd of nog uit te keeren aan aandeelhouders	11 465	13 986	21,99
Netto bedrag der winst	24 389	16 436	— 32,61
" " " " in pCt.	947	596	— 37,07

Banken van Leening.

Tengevolge van de opheffing van de Gemeentelijke Bank van Leening te Texel, worden in deze Statistiek slechts 23 Banken van Leening behandeld tegen 24 in die van 1898. Het hiervolgend staatje geeft een overzicht van de aantallen panden:

	1898.	1899.	Toe- resp. afnemings sedert 1898 in percenten.
Aan het begin van het jaar aanwezig	493 756	484 696	— 1,83
Gedurende het jaar beleend	2 179 525	2 167 519	— 0,55
Binnen 8 dagen gelost	1 197 642	1 148 707	— 4,09
Na langeren tijd "	922 097	949 261	2,94
Verkocht	56 589	58 154	2,77
Aan het einde van het boekjaar nog aan- wezig	484 696	454 498	— 6,23

Hierbij dient rekening te worden gehouden, dat in deze opgave niet begrepen zijn voor 1898, 14 756 panden en voor 1899, 31 575 panden, waarvan niet bekend is of de lossing plaats gevonden heeft binnen 8 dagen of na langer tijdsverloop.

Het volgende staatje geeft een overzicht van de bedragen der beleenersrekening.

	1898.	1899.	Toe- resp. afnemings sedert 1898 in percenten.
Bij het begin van het jaar op de panden nog verschuldigd (zonder rente)	f 1 879 050	f 1 819 196	— 3,19
Gedurende het jaar op de panden voor- geschoten	5 774 131	6 028 055	4,40
Bedrag der aflossingen (zonder rente)	5 695 155	5 939 944	4,30
" " voorschotten op gedurende het jaar verkochte panden	188 851	155 679	12,12
Op het einde van het jaar nog op de panden verschuldigd (zonder rente)	1 819 196	1 751 628	— 3,71

De beide volgende staatjes geven een overzicht van de activa en passiva op het einde van het boekjaar, volgens de Kapitaalrekening.

A. ACTIVA.

	1898.	1899.	Toe- resp. afnemings sedert 1898 in percenten.
Bedrag van het aan het einde van het jaar op de panden nog verschuldigde	f 1 819 196	f 1 751 628	— 3,71
Onroerende eigendommen	262 754	262 754	—
Gelden in kas	122 608	103 017	— 15,98
Effecten e. a. waarden	73 379	106 078	44,56
Overige debiteuren	80 273	87 550	9,07
Totaal	f 2 358 210	f 2 311 027	— 1,58

B. P A S S I V A.

	1898.	1899	Toe-resp. afnemingsedert 1898 in percenten.
Eigen kapitaal der banken	f 1 369 092	f 1 401 214	2,35
Kapitaal bij derden opgenomen	883 062	788 151	— 10,75
Saldo der beschikbare overschotten	28 092	30 462	8,44
Overige crediteuren	62 601	77 884	24,41
Totaal	f 2 342 847	f 2 297 711	— 1,93

Uit bovenstaande tabellen blijkt, dat de Activa en Passiva procentisch bestonden uit:

A. A C T I V A.

	1898.	1899.
Bedrag van het aan het einde van het jaar op de panden nog verschuldigde	77,15	75,79
Onroerende eigendommen	11,14	11,37
Gelden in kas	5,20	4,46
Effecten e. a. waarden	3,11	4,59
Overige debiteuren	3,40	3,79
Totaal	100,—	100,—

B. P A S S I V A.

	1898.	1899.
Eigen kapitaal der banken	58,44	60,99
Kapitaal bij derden opgenomen	37,69	34,30
Saldo der beschikbare overschotten	1,20	1,32
Overige crediteuren	2,67	3,39
Totaal	100,—	100,—

Onderstaande staatjes geven een blik op de Baten en Lasten, volgens de Winst- en Verliesrekening gedurende het boekjaar.

A. B A T E N.

	1898.	1899.	Toe-resp. afnemingsedert 1898 in percenten.
Rente van panden	f 232 054	f 240 053	3,44
Opgelden en terugbetaalde waarborgrechten	8 872	10 276	15,83
Aan de banken vervallen overschotten	12 092	11 929	— 1,35
Inkomsten van bezittingen	6 481	7 077	9,18
Van administratiekosten terugontvangen	23 198	23 230	0,13
Andere baten	7 676	8 150	6,17
Totaal	f 290 373	f 300 715	3,56

B. L A S T E N.

	1898.	1899.	Toe-resp. afnemingsedert 1898 in percenten.
Rente van kapitalen	f 38 086	f 34 625	— 9,09
Administratiekosten	199 563	214 237	7,35
Betaalde waarborgrechten	1 959	2 117	8,06
Tekorten na verkooping	7 595	8 170	7,57
Vergoeding op vermiste of beschadigde panden	97	74	— 23,71
Andere lasten	40 269	36 506	— 9,35
Totaal	f 287 570	f 295 732	2,84

De procentische samenstelling der Baten en Lasten blijkt uit bovenstaande staatjes te zijn geweest.

A. B A T E N.

	1898.	1899.
Rente van panden	79,93	79,83
Opgelden en terugbetaalde waarborgrechten	3,06	3,42
Aan de bank vervallen overschotten	4,16	3,97
Inkomsten uit bezittingen	2,23	2,35
Van administratiekosten terugontvangen	7,98	7,72
Andere baten	2,64	2,71
Totaal	100,—	100,—

B. L A S T E N.

	1898.	1899.
Rente van kapitalen	13,24	11,71
Administratiekosten	69,41	72,43
Betaalde waarborgrechten	0,68	0,72
Tekorten na verkooping	2,64	2,76
Vergoeding op vermiste of beschadigde panden	0,03	0,03
Andere lasten	14,—	12,35
Totaal	100,—	100,—

Wat de verkooping-rekening aangaat, zij hier opgemerkt, dat in den jaargang 1898, in navolging van de vorige jaargangen, bewerkt aan het Departement van Waterstaat, Handel en Nijverheid, opgenomen werden de verkooping van panden, wier opbrengst

een tekort of een overschot lieten. Het bleek echter wenschelijk in deze rekening ook op te nemen die panden, welker verkoop het voorschot met renten en onkosten wel dekte, maar geen overschot liet. Onderstaande staatjes geven een overzicht van de verkooping.

A. Panden welker verkoop een overschot lieten.

	1898.	1899.	Toe-resp. afnemingsedert 1898 in percenten.
Bedrag der verleende voorschotten . . .	f 110 363	f 111 620	1,14
„ „ verschuldigde rente	16 461	16 173	— 1,75
Betaalde waarborgrechten e. a. uitgaven bij den verkoop	3 223	3 143	— 2,49
Ten bate der bank komende opgeld. . .	4 349	6 766	55,57
Opbrengst van den verkoop	160 696	165 562	3,03
Door koopers betaalde opgeld en waar- borgrechten	9 018	9 141	1,36
Andere ontvangsten bij den verkoop . .	249	71	— 71,49
Bedrag der beschikbare overschotten . .	26 069	28 715	10,15

B. Panden, welker verkoop een tekort lieten.

	1898.	1899.	Toe-resp. afnemingsedert 1898 in percenten.
Bedrag der verleende voorschotten . . .	f 33 978	f 37 064	9,07
„ „ verschuldigde rente	3 497	3 805	8,81
Betaalde waarborgrechten e. a. uitgaven bij den verkoop	901	616	— 31,64
Ten bate der bank komende opgeld. . .	707	848	19,96
Opbrengst van den verkoop	23 250	25 096	7,93
Door koopers betaalde opgeld en waar- borgrechten	1 054	1 104	4,74
Andere ontvangsten bij den verkoop . .	148	47	— 31,76
Bedrag der tekorten	6 942	7 737	11,45

C. Panden, welker verkoop noch een tekort, noch een overschot lieten.

	1899.
Bedrag der verleende voorschotten	f 11 984
„ „ verschuldigde rente	1 921
Betaalde waarborgrechten e. a. uitgaven bij den verkoop	257
Ten bate der bank komende opgeld.	610
Opbrengst van den verkoop	13 934
Voor koopers betaalde opgeld en waarborgrechten	838
Andere ontvangsten bij den verkoop	—

Ten slotte geeft onderstaand staatje een overzicht van de overschotten-rekening.

	1898.	1899.	Toe-resp. afnemingsedert 1898 in percenten.
Saldo der beschikbare overschotten aan het begin van het jaar	f 28 487,90	f 28 265,69	— 0,78
Bedrag der beschikbare overschotten na gedurende het jaar gehouden verkooping	33 947,13 ⁵	37 407,12 ⁵	10,19
In den loop van het jaar uitbetaalde be- schikbare overschotten	20 929,07	22 604,52 ⁵	8,01
In den loop van het jaar aan de bank vervallen overschotten	12 560,14 ⁵	12 229,23 ⁵	— 2,64
Saldo der beschikbare overschotten aan het einde van het jaar	28 744,13	30 839,11 ⁵	7,28

VERBETERINGEN.

- Blz. 5 bij n°. 110 in kol. 7 *lees*: gegevens omtrent deze instelling zijn niet verstrekt.
- » 5 » » 111 » » 7, vervalt de aanmerking.
- » 36 » het Rijk laatste regel *staat*: zoo de provinciale enz., *lees*: zie enz.
- » 41 in kol. 14 *staat* bij n°. 156: 63 388,97^e dat gelezen moet worden bij n°. 157.
- » 74 bij totaal » ^e) *lees* ^e) en in kol. 18 *staat*: 60 732, *lees*: 60 632.
- » 74 » n°. 130 » 590 650, *lees*: 590 950.
- » 80 » » 211 » in kol 3—14, 14 500 *lees*: in kol. 13, 14 500.
- » 80 » totaal » » » 13, 332 731 *lees*: 347 231.
- » 84 » n°. 264 » » » 11, 9 800 » 98 000 en in kol. 15 *staat*: 177 320,
lees: 265 520.
- » 84 » » 276 » » » 14, — » 2 700 en in kol. 15 *staat*: 238 052,
lees: 240 752.
- » 86 » totaal » » » 11, 1 253 258 » 1 341 458, in kol. 14 *staat*: 96 312, *lees*: 99 012
en in kol. 15, 5 061 727 » 5 152 628.
- » 90 » n°. 352 » » » 12, — » 2 718 en in kol. 15 *staat*: 55 011,
lees: 57 729.
- » 90 » » 363 » » » 13, — » 3 461 en in kol. 15 *staat*: 154 908,
lees: 158 369.
- » 92 » totaal » » » 12, 2 000 » 4 718 en in kol. 15 *staat*: 11 008 507,
lees: 11 014 686.
- » 92 » » » » 13, 321 404 » 324 865.
- » 112 *staat* het hoofd «onroerende goederen» *vóór* inplaats van *achter* hypotheeken enz.;
de cijfers in de kolommen zijn evenwel op hun plaats.
- » 112/113 *staat* bij Noordholland in kol. 13, 332 731 en in kol. 15, 13 232 587, *lees*: resp.
347 231 en 13 247 087.
- » 112/113 » » Friesland in kol. 11, 1 253 258, in kol. 14, 96 312 en in kol. 15, 5 061 727,
lees: 1 341 458, 99 012 en 5 152 628.
- » 112/113 » » Groningen in kol. 12, 2 000, in kol. 13, 321 404 en in kol. 15, 11 008 507,
lees: 4 718, 324 865 en 11 014 686.
- » 112/113 » » Het Rijk in kol. 11, 23 194 502, in kol. 12, 20 973 516, in kol. 13, 7 410 060,
kol. 14, 1 280 110 en kol. 15, 163 705 366 *lees*: 23 282 679,
20 976 233, 7 428 021, 1 282 810 en 163 816 946.
- » 182 *staat*: bij Amsterdam in kol. 1, 1 *lees*: —
- » 199 » » Utrecht » totaal 334 *lees*: 354.
- » 200 » » Wonsradeel » kol. 1, 4, in kol. 9, 1, in totaal 5 *lees* alle —.
- » 200 » totaal in kol. 1 —, in kol. 12, 4 en in totaal 89, *lees*: resp. 1, 3 en 90.
- » 266 » bij n°. 162 en 163 in totaal 12 en 13, *lees*: 13 en 12.
- » 312 » in kol. 3 bij het Rijk 9 634, *lees*: 10 455.
- » 331 » bij het totaal van Limburg in kol. 13, 5 010,09, *lees*: 5 010,19.

ALGEMEEN REGISTER.

Algemeen volgnummer.	Naam der Gemeente.	Naam der plaats van vestiging.	Jaer van oprichting.	Aanvang van het boekjaar.	Naam der Instelling.	Aanmerkingen.
1.	2.	3. 1)	4.	5.	6.	7.
Noordbrabant.						
1	's Hertogenbosch.	—	1820	1,1	Spaarbank v/h Departement 's Hertogenbosch der Maatschappij tot Nut van 't Algemeen.	
2	"	—	1893	1,1	De Katholieke spaarbank.	Gegevens omtrent deze instelling werden niet verstrekt.
3	"	—	1872	1,1	Hulpbank v/h Dept. 's Hertogenbosch der M. t. N. v. 't Alg.	
4	"	—	1853	1,1	Gemeentelijke bank van leening.	
5	Almkork.	—	1877	1,1	Spaarbank v/d ver. tot bevordering der spaarzaamheid.	+
6	Bergen op Zoom.	—	1847	1,1	Gemeentelijke bank van leening.	
7	Breda.	—	1829	1,1	Spaarbank v/h Dept. Breda der M. t. N. v. 't Alg.	
8	"	—	1889	1,1	Hulpbank v/h Dept. Breda der M. t. N. v. 't Alg.	
9	"	—	1830	1,1	Gemeentelijke bank van leening.	
10	Helmond.	—	1874	1,4	Spaarbank genaamd „de Spaarkas.”	Gegevens omtrent deze instelling werden niet verstrekt.
11	Sprang.	—	1850	1,1	Spaarbank v/h Dept. Langstraat der M. t. N. v. 't Alg.	
12	Steenbergen.	—	1877	1,1	Spaarbank v/h Dept. Steenbergen der M. t. N. v. 't Alg.	
13	"	—	1877	1,1	Spaarbank.	Gegevens omtrent deze instelling werden niet verstrekt.
14	Tilburg.	—	1871	1,1	Spaarbank.	Gegevens omtrent deze instelling werden niet verstrekt.
15	Veghel.	—	1875	1,10	Veghelsche Spaarbankvereniging.	
16	Werkendam.	—	1855	1,10	Spaarbank v/h Dept. Werkendam der M. t. N. v. 't Alg.	
Gelderland.						
17	Arnhem.	—	1834	1,1	Gemeentelijke spaarbank.	
18	"	—	1856	1,1	Hulpbank.	
19	"	—	1835	1,1	Gemeentelijke bank van leening.	
20	Apeldoorn.	—	1858	1,1	Spaar- en hulpbank.	
21	Barneveld.	—	1845	1,1	Spaarbank.	
22	Beesd.	—	1867	1,1	Spaarbank v/h Dept. Beesd der M. t. N. v. 't Alg.	
23	Borculo.	—	1868	1,1	Spaarbank.	
24	Buren.	—	1844	1,1	Spaarbank v/h Dept. Buren en omliggende dorpen der M. t. N. v. Alg.	

1) In kolom 3 is slechts dan eene plaats van vestiging genoemd, indien de naam daarvan niet overeenkomt met dien van de gemeente.

Algemeen volgnummer.	Naam der Gemeente.	Naam der plaats van vestiging.	Jaar van oprichting.	Aanvang van het boekjaar.	Naam der Instelling.	Aanmerkingen.
1.	2.	3.	4.	5.	6.	7.
25	Doesburg.	—	1843	1,1	Spaarbank v/h Dept. Doesburg der M. t. N. v. 't Alg.	+
26	"	—	1840	1,4	Spaarkas v/h Dept. Doesburg der M. t. N. v. 't Alg.	Gegevens omtrent deze instelling werden niet verstrekt.
27	"	—	1853	1,1	Hulpbank v/h Dept. Doesburg der M. t. N. v. 't Alg.	
28	Doetinchem.	—	1846	1,1	Spaarbank v/h Dept. Doetinchem der M. t. N. v. 't Alg.	+
29	Ede.	—	1872	1,1	Vereeniging „de Spaar- en hulpbank.”	+
30	Eibergen.	—	?	?	Spaar-, inleg- en voorschotbank van Eibergen, Neede e. o.	Gegevens omtrent deze instelling werden niet verstrekt.
31	Elburg.	—	1873	1,1	Spaarbank v/h Dept. Elburg der M. t. N. v. 't Alg.	
32	"	—	1844	1,1	Verpachte bank van leening.	
33	Epe.	—	1852	1,1	Spaarbank genaamd „de Spaarkas”.	Gegevens omtrent deze instelling werden niet verstrekt.
34	Ermelo.	Nunspeet.	1872	1,1	Spaar- en bewaarbank.	
35	Geldermalsen.	—	?	1,1	Spaarbank v/h Dept. Geldermalsen der M. t. N. v. 't Alg.	
36	Groenlo.	—	1802	1,1	Spaar- en voorschotbank.	
37	Harderwijk.	—	1829	1,1	Spaarbank v/h Dept. Harderwijk der M. t. N. v. 't Alg.	+
38	Hattem.	—	1875	1,1	Spaarbank voor Hattem en omstreken.	Gegevens omtrent deze instelling werden niet verstrekt.
39	Huissen.	—	1868	1,1	Gemeentelijke spaarbank.	
40	Hummelo en Keppel.	Laag-Keppel.	1874	1,1	Spaarbank te Laag-Keppel.	
41	"	—	1897	14,4	Landbouwbank waaraan eene spaarbank is verbonden.	+
42	Laren.	—	1888	1,1	Spaarbank.	
43	Lochem.	—	1819	1,1	Spaarbank.	+
44	Nijkerk.	—	1860	1,5	Spaarbank v/h Dept. Nijkerk der M. t. N. v. 't Alg.	
45	Nijmegen.	—	1818	1,1	Spaarbank v/h Dept. Nijmegen der M. t. N. v. 't Alg.	
46	"	—	1862	1,1	Hulpbank.	
47	"	—	1880	1,1	Gemeentelijke bank van leening.	
48	Renkum.	Oosterbeek.	1865	1,1	Spaarbank v/h Dept. Oosterbeek der M. t. N. v. 't Alg.	
49	Scherpenzeel.	—	1862	2e Zaterdag in Januari	Spaarbank.	

Algemeen volgnummer.	Naam der Gemeente.	Naam der plaats van vestiging.	Jaar van oprichting.	Aanvang van het boekjaar.	Naam der Instelling.	Aanmerkingen.
1.	2.	3.	4.	5.	6.	7.
50	Tiel.	—	1818	1,1	Spaarbank v/h Dept. Tiel der M. t. N. v. 't Alg.	Gegevens omtrent deze instelling werden niet verstrekt.
51	"	—	1856	1,12	Hulpbank v/h Dept. Tiel der M. t. N. v. 't Alg.	
52	Vorden.	—	1851	1,1	Spaarbank v/h Dept. Vorden der M. t. N. v. 't Alg.	
53	Wageningen.	—	1846	1,7	Spaarbank v/h Dept. Wageningen der M. t. N. v. 't Alg.	+
54	"	—	1856	1,7	Hulpbank v/h Dept. Wageningen der M. t. N. v. 't Alg.	
55	Winterswijk.	—	1869	1,1	Spaarbank v/h Dept. Winterswijk der M. t. N. v. 't Alg.	
56	Wisch.	Terborgh.	1868	1,1	Spaarbank.	
57	Zutphen.	—	1866	1,1	Naaml. Vennootschap: Spaarbankvereeniging.	+
58	"	—	1860	1,1	Hulpbank v/h Dept. Zutphen der M. t. N. v. 't Alg.	
59	"	—	1856	1,1	Hulpkas voor minvermogene Israëlieten „Ezrath Israel”.	
Zuidholland.						
60	's Gravenhage.	—	1818	1,1	Spaarbank v/h Dept. 's Gravenhage der M. t. N. v. 't Alg.	+
61	"	Scheveningen.	1868	1,1	Spaarbank v/h Dept. Scheveningen der M. t. N. v. 't Alg.	+
62	"	—	1884	1,1	Spaar- en voorschotkas der Ver. „Eigen Hulp”.	+
63	"	—	1890	1,10	Spaarkas v/d broodbakkersgezellenvereen. „Bijstand zij ons doel”.	Gegevens omtrent deze instelling werden niet verstrekt.
64	"	—	1851	1,1	Hulpbank.	
65	"	—	1883	1,1	Ver. tot oprichting en instandhouding der Indische hulpbank.	Gegevens omtrent deze instelling werden niet verstrekt.
66	"	—	1817	1,1	Leenfonds „Weldadig en Zorgvuldig”.	
67	"	—	1851	1,1	Leenfonds v/d M. tot Nut der Israëlieten in Nederland, afd. den Haag.	Gegevens omtrent deze instelling werden niet verstrekt.
68	"	—	1875	1,1	Haagsche coop. voorschotvereeniging (waaraan verbonden eene spaarbank).	+
69	"	—	1873	1,1	Gemeentelijke bank van leening.	
70	Alblasserdam.	—	1878	?	Afd. v/d spaarb. v/h Dept. Nieuw Lekkerland der M. t. N. v. 't Alg.	Daar deze instelling geen eigen administratie heeft, kunnen daaromtrent geene gegevens verstrekt worden.
71	Bodegraven.	—	1864	1,1	Spaarbank v/h Dept. Bodegraven der M. t. N. v. 't Alg.	Gegevens omtrent deze instelling werden niet verstrekt.

Algemeen volgnummer.	Naam der Gemeente.	Naam der plaats van vestiging.	Jaar van oprichting.	Aanvang van het boekjaar.	Naam der Instelling.	Aanmerkingen.
1.	2.	3.	4.	5.	6.	7.
72	Brielle.	—	1873	15,1	Spaarbank.	
73	Capelle op d'IJssel.	—	1873	1,1	Spaarbank v/h Dept. Capelle op d'IJssel der M. t. N. v. 't Alg.	Gegevens omtrent deze instelling werden niet verstrekt.
74	Delft.	—	1821	1,1	Spaarbank v/h Dept. Delft der M. tot N. v. 't Alg.	
75	"	—	1852	1,3	Hulpbank.	Gegevens omtrent deze instelling werden niet verstrekt.
76	"	—	1878	1,1	Gemeentelijke bank van leening.	
77	Dordrecht.	—	1818	1,1	Spaarbank v/h Dept. Dordrecht der M. t. N. v. 't Alg.	+
78	"	—	1879	1,1	Spaar- en hulpbank v/d Coöp. Ver. „Dordrechtse Schildersbond“.	Gegevens omtrent deze instelling werden niet verstrekt.
79	"	—	1852	1,1	Hulpbank v/h Dept. Dordrecht der M. t. N. v. 't Alg.	Gegevens omtrent deze instelling werden niet verstrekt.
80	Gorinchem.	—	1826	1,7	Spaarbank v/h Dept. Gorinchem der M. t. N. v. 't Alg.	+
81	"	—	1854	1,1	Hulpbank.	
82	Gouda.	—	1857	1,1	Spaar- en hulpbank v/h Dept. Gouda der M. t. N. v. 't Alg.	+
83	"	—	1840	13,3	Fonds v/d Ver. voor werklieden onder beheer v/h burgerlijk armbestuur te Gouda (sparkas).	
84	"	—	1790	1,1	Gemeentelijke bank van leening.	Het boekjaar liep vroeger van 1 Juni—31 Mei. in 1808 van 1 Mei—31 Dec. en vervolgens van 1 Jan.—31 Dec.
85	's Gravendeel.	—	1865	1,1	's Gravendeelsche spaarbank.	Gegevens omtrent deze instelling werden niet verstrekt.
86	's Gravenzande.	—	1880	1,1	Spaar- en hulpbank v/h Dept. Monster en 's Gravenzande der M. t. N. v. 't Alg.	
87	Haastrecht.	—	1877	1,7	Spaarbank v/h Dept. Haastrecht der M. t. N. v. 't Alg.	
88	Hardinxveld.	—	1864	1,1	Spaarbank v/h Dept. Hardinxveld der M. t. N. v. 't Alg.	
89	Hof van Delft.	—	1871	1,1	Spaarbank der Ned. Gist- en Spiritusfabriek.	
90	"	—	1885	1,1	Spaarbank der Ned. Oliefabriek.	
91	"	Delft.	1885	1,1	Premiespaarkas der Oliefabriek Calvé.	Gegevens omtrent deze instelling werden niet verstrekt.
92	"	—	1879	1,1	Premiespaarkas der Ned. Gist- en Spiritusfabriek.	Gegevens omtrent deze instelling werden niet verstrekt.
93	Koudekerk.	—	1872	1,1	Spaarbank v/h Dept. Koudekerk en Hazerswoude der M. t. N. v. 't Alg.	Gegevens omtrent deze instelling werden niet verstrekt.
94	Krimpen a/d Lek.	—	?	?	Afd. v/d spaarbank v/h Dept. Nieuw Lekkerland der M. t. N. v. Alg.	Daar deze instelling geene eigen administratie heeft, kunnen hieromtrent geene gegevens verstrekt worden.

Algemeen volgnummer.	Naam der Gemeente.	Naam der plaats van vestiging.	Jaar van oprichting.	Aanvang van het boekjaar.	Naam der Instelling.	Aanmerkingen.
1.	2.	3.	4.	5.	6.	7.
95	Leerdam.	—	1870	1,7	Spaar- en voorschotbank v/h Dept. Leerdam der M. t. N. v. 't Alg.	Het is niet mogen gelukken van het bestuur dezer instelling de noodige gegevens te verkrijgen.
96	Leiden.	—	1818	1,1	Spaarbank v/h Dept. Leiden der M. t. N. v. 't Alg.	+
97	"	—	1850	1,4	Spaarkas v/h Dept. Leiden der M. t. N. v. 't Alg.	
98	"	—	1866	1,4	Spaarkas v/d Ver. „Nut en Genoegen“.	Gegevens omtrent deze instelling werden niet verstrekt.
99	"	—	1862	1,1	Hulpbank der Leidsche Maatschappij van Weldadigheid.	
100	"	—	1875	1,1	Gemeentelijke bank van leening.	
101	Lekkerkerk.	—	1859	1,1	Spaarbank v/h Dept. Lekkerkerk der M. t. N. v. 't Alg.	
102	Maassluis.	—	1851	1,1	Spaarbank v/h Dept. Maassluis c. a. der M. t. N. v. 't Alg.	
103	Meerkerk.	—	1871	1,1	Spaarbank v/h Dept. Meerkerk, Ameide c. a. der M. t. N. v. Alg.	+
104	Middelharnis.	—	1849	1,1	Spaarbank v/h Dept. Middelharnis en Sommeldijk der M. t. N. v. 't Alg.	
105	Moordrecht.	—	1864	1,1	Spaarbank v/h Dept. Moordrecht en Gouderak der M. t. N. v. 't Alg.	+
106	Naaldwijk.	—	1880	1,1	Spaarbank der Ver. „Hulp en Voorzorg“.	
107	"	—	1896	1,1	Voorschotbank.	
108	Nieuwenhoorn.	—	1875	1,1	Spaarbank v/h Dept. Nieuwenhoorn der M. t. N. v. 't Alg.	
109	Nieuw Lekkerland.	—	1861	1,1	Spaarbank v/h Dept. Nieuw Lekkerland der M. t. N. v. 't Alg.	+
110	Oude Tonge.	—	1877	1,1	Spaarbank v/h Dept. Oude Tonge der M. t. N. v. 't Alg.	
111	"	—	1883	?	Schoolspaarbank v/h Dept. Oude Tonge der M. t. N. v. 't Alg.	Omtrent deze instelling zijn geene gegevens in de statistiek vermeld, omdat alle bij haar ingebrachte gelden weder bij de onder n ^o . 109 genoemde spaarbank worden ingelegd.
112	Oudshoorn.	—	1842	1,1	Spaarbank v/h Dept. Alf en Oudshoorn der M. t. N. v. 't Alg.	+
113	"	—	1897	1,1	Hulpbank.	Gegevens omtrent deze instelling werden niet verstrekt.
114	Ridderkerk.	Rijsoord.	1854	1,7	Spaarbank v/h Dept. Overmaassche dorpen der M. t. N. v. 't Alg.	+
115	Rijnzaterwoude.	—	1852	1,1	Spaarbank v/h Dept. Rijnzaterwoude c. a. der M. t. N. v. 't Alg.	+
116	Rotterdam.	—	1818	1,6	Spaarbank.	
117	"	—	1835	1,1	Gemeentelijke bank van leening.	

Algemeen volgnummer.	Naam der Gemeente.	Naam der plaats van vestiging.	Jaar van oprichting.	Aanvang van het boekjaar.	Naam der Instelling.	Aanmerkingen.
1.	2.	3.	4.	5.	6.	7.
118	Schiedam.	—	1820	1,1	Spaarbank v/h Dept. Schiedam der M. t. N. v. 't Alg.	+
119	Schoonhoven.	—	1843	1,1	Spaarbank v/h Dept. Schoonhoven der M. t. N. v. 't Alg.	Gegevens omtrent deze instelling werden niet verstrekt.
120	"	—	1892	1,1	Hulpbank v/h Dept. Schoonhoven der M. t. N. v. 't Alg.	Gegevens omtrent deze instelling werden niet verstrekt.
121	Sliedrecht.	—	1865	1,1	Spaarbank v/h Dept. Sliedrecht der M. t. N. v. 't Alg.	
122	Vianen.	—	1848	1,1	Spaarbank.	
123	Vlaardingenv.	—	1823	1,1	Spaarbank.	Gegevens omtrent deze instelling werden niet verstrekt.
124	Voorburg.	—	1854	1,1	Spaarbank v/h Dept. Voorburg der M. t. N. v. 't Alg.	+
125	"	—	1887	?	Schoolspaarbank v/h Dept. Voorburg der M. t. N. v. 't Alg.	Daar deze instelling geene afzonderlijke administratie heeft, maar een onderdeel der sub n ^o . 123 genoemde spaarbank uit maakt, zijn daaromtrent geene gegevens in de statistiek opgenomen.
126	Woerden.	—	1871	1,1	Spaarbank v/h Dept. Woerden der M. t. N. v. 't Alg.	+
127	"	—	1898	1,1	Schoolspaarbank.	
128	Zwammerdam.	—	1864	1,1	Spaarbank v/h Dept. Zwammerdam en Aarlanderveen der M. t. N. v. 't Alg.	

Noordholland.

129	Amsterdam.	—	1881	1,1	Rijkspostspaarbank.	
130	"	—	1848	1,1	Spaarbank v/h Nederl. Onderwijzers Genootschap.	+
131	"	—	1848	1,1	Spaarbank voor de stad Amsterdam.	+
132	"	—	1897	1,1	Spaarbank van den H. Antonius van Padua, onderafdeeling van den Ned. R. K. Volksbond.	Gegevens omtrent deze instelling werden niet verstrekt.
133	"	—	1880	?	Spaar- en voorschotbank van Amstels Werkman.	Blijkens ontvangen mededeeling is de wijze van boeking van deze instelling van dien aard, dat de gevraagde gegevens niet konden worden verstrekt.
134	"	—	1892	1,1	Spaarbank en voorschotkas der Vereniging „de Coöperatieve Credietbank”, opgericht door de maatschappij voor den Werkenden Stand.	
135	"	—	1872	1,1	Coöp. voorschotvereniging en spaarbank.	+
136	"	—	1896	1,1	Voorschotbank van de Vereniging van geëmploieerden aan 's Rijksverf „Vriendschap zij ons doel.	
137	"	—	?	?	Voorschotbank „Weldadigheidsfonds Montefiore”.	

Algemeen volgnummer.	Naam der Gemeente.	Naam der plaats van vestiging.	Jaar van oprichting.	Aanvang van het boekjaar.	Naam der Instelling.	Aanmerkingen.
1.	2.	3.	4.	5.	6.	7.
138	Amsterdam.	—	1867	1,1	Hulpbank „de Bischoffsheim Vereniging”.	
139	"	—	1850	1,1	Leenfonds der Ned. Isr. gemeente onder beheer v/h Ned. Isr. armbestuur.	
140	"	—	1854	1,4	Leenfonds der Port. Isr. gemeente.	
141	"	—	1871	1,1	Hulpbank v/h Genootschap „Liefdadigheid naar vermogen”.	
142	"	—	1871	1,1	Hulpkas tot het verstrekken van renteloze voorschotten op pensioenen en onder borgstelling, opgericht door de Evang. Luth. gem. te Amsterdam.	
143	"	—	1892	1,1	„De Amsterdamsche Volksbank”, opgericht met medewerking v/h Departement Amsterdam der M. t. N. v. 't Alg.	
144	"	—	1861	1,1	Gemeentelijke bank van leening.	
145	Haarlem.	—	1817	1,1	Spaarbank v/h Depart. Haarlem der M. t. N. v. 't Alg.	Gegevens omtrent deze instelling werden niet verstrekt.
146	"	—	1880	?	Schoolspaarbank v/h Dept. Haarlem der M. t. N. v. 't Alg.	
147	"	—	1850	1,1	Stuiverspaarbank v/d afd. Haarlem van den Volksbond.	Gegevens omtrent deze instelling werden niet verstrekt.
148	"	—	1849	1,1	Hulpbank voor de stad Haarlem en de omliggende gem. binnen het kanton.	
149	"	—	1862	1,7	Gemeentelijke bank van leening.	
150	Aalsmeer.	—	?	?	Spaarbank.	Door het bestuur dezer instelling werd geweigerd eenige opgave te verstrekken.
151	"	—	1890	1,1	Spaarbank der Ver. „Nut en Genoegen”.	Gegevens omtrent deze instelling werden niet verstrekt.
152	Abbekerk.	—	1871	1,1	Spaarbank v/h Dept. Abbekerk en Lambertschaag der M. t. N. v. 't Alg.	+
153	"	—	1875	?	Schoolspaarbank v/h Dept. Abbekerk en Lambertschaag der M. t. N. v. 't Alg.	
154	Alkmaar.	—	1847	1,1	Spaarbank v/h Dept. Alkmaar der M. t. N. v. 't Alg.	+
155	"	—	1852	1,4	Hulpbank v/h Dept. Alkmaar der M. t. N. v. 't Alg.	
156	Andijk.	—	1864	1,1	Spaarbank v/h Dept. Andijk en Wervershoof der M. t. N. v. 't Alg.	Gegevens omtrent deze instelling werden niet verstrekt.
157	"	—	1844	1,1	Spaarbank „Andijk en Wervershoof”.	
158	"	Oosterdijk.	1875	1,1	Spaarbank v/h Dept. Oosterdijk der M. t. N. v. 't Alg.	
159	Anna Paulowna.	—	1877	1,1	Spaarbank v/h Dept. Anna Paulowna der M. t. N. v. 't Alg.	

Algemeen volgnummer.	Naam der Gemeente.	Naam der plaats van vestiging.	Jaar van oprichting.	Aanvang van het boekjaar.	Naam der Instelling.	Aanmerkingen.
1.	2.	3.	4.	5.	6.	7.
160	Assendelft.	—	1873	1,4	Spaarbank der Ver. „Hulpbetoon“.	
161	Beemster.	Midden-Beemster.	1843	1,1	Spaarbank v/h Dept. Beemster der M. t. N. v. 't Alg.	
162	Bergen.	—	1883	1,1	Spaarbank.	
163	Berkhout.	—	1869	1,1	Spaarbank v/h Dept. Berkhout der M. t. N. v. 't Alg.	
164	Beverwijk.	—	1853	1,1	Spaarbank v/h Dept. Beverwijk der M. t. N. v. 't Alg.	
165	Blokker.	Westerblokker.	1888	1,1	Philantropische spaarbank.	Gegevens omtrent deze instelling werden niet verstrekt.
166	Diemen.	—	?	?	Schoolspaarbank v/h Dept. Diemen en Watergraafsmeer der M. t. N. v. 't Alg.	Omtrent deze instelling werden geene gegevens in de statistiek opgenomen, omdat alle bij haar ingebrachte gelden weder bij de spaarbank van het Ned. Onderw. Gen. worden ingelegd.
167	Edam.	—	1817	1,1	Spaarbank v/h Dept. Edam der M. t. N. v. 't Alg.	
168	Egmond binnen.	—	1869	1,1	Spaarbank v/h Dept. de 3 Egmondten der M. t. N. v. 't Alg.	
169	Enkhuizen.	—	1818	1,1	Spaarbank v/h Dept. Enkhuizen der M. t. N. v. 't Alg.	+
170	„	—	1863	1,9	Hulpbank v/h Dept. Enkhuizen der M. t. N. v. 't Alg.	
171	„	—	1778	1,1	Gemeentelijke bank van leening.	
172	Graft.	West Graftdijk.	1853	1,1	Spaarbank te West Graftdijk.	
173	„	Oost Graftdijk.	1876	1,1	Alg. spaarbank te Oost Graftdijk.	
174	Grootebroek.	—	1862	1,1	Spaarbank v/h Dept. Grootebroek en Boven- carspel der M. t. N. v. 't Alg.	
175	Helder.	—	1843	1,1	Spaarbank v/h Dept. Helder der M. t. N. v. 't Alg.	
176	Hilversum.	—	1877	1,1	Spaarbank.	+
177	Hoogkarspel.	—	1854	1,1	Spaarbank v/h Dept. Hoogkarspel der M. t. N. v. 't Alg.	
178	Hoogwoud.	—	1848	1,1	Spaarbank v/d Dept. Hoogwoud der M. t. N. v. 't Alg.	
179	„	—	1874	1,1	Schoolspaarbank v/h Dept. Hoogwoud der M. t. N. v. 't Alg.	Omtrent deze instelling werden geene gegevens in de statistiek vermeld, omdat alle bij haar ingebrachte gelden weder bij de onder n ^o . 177 genoemde spaarbank worden ingelegd.
180	Hoorn.	—	1818	1,1	Spaarbank.	+
181	„	—	1863	1,1	Hulpbank.	
182	Koedijk.	—	1883	1,1	Schoolspaarbank.	Gegevens omtrent deze instelling werden niet verstrekt.
183	Koog a/d Zaan.	—	1818	1,1	Spaarbank v/h Dept. Koog en Zandijk der M. t. N. van 't Alg.	+

Algemeen volgnummer.	Naam der Gemeente.	Naam der plaats van vestiging.	Jaar van oprichting.	Aanvang van het boekjaar.	Naam der Instelling.	Aanmerkingen.
1.	2.	3.	4.	5.	6.	7.
184	Koog a/d Zaan.	—	1897	1,1	Voorschotbank v/h Dept. Koog en Zandijk der M. t. N. v. 't Alg.	
185	Krommenie.	—	1892	1,1	Hulpbank v/h Dept. Krommenie der M. t. N. v. 't Alg.	
186	Medemblik.	—	1845	1,1	Spaarbank v/h Dept. Medemblik der M. t. N. v. 't Alg.	Gegevens omtrent deze instelling werden niet verstrekt.
187	Middelie.	—	1858	1,1	Spaarbank v/h Dept. Middelie e. a. der M. t. N. v. 't Alg.	
188	Midwoud.	—	1877	1,1	Spaarbank.	
189	Nibbixwoud.	Hauwert.	1876	1,1	Spaarbank v/h Dept. Hauwert der M. t. N. v. 't Alg.	
190	Nieuwe Niedorp.	—	1856	1,7	Spaarbank v/h Dept. Nieuwe Niedorp der M. t. N. v. 't Alg.	
191	Oosthuizen.	—	1869	1,1	Spaarbank v/h Dept. Oosthuizen der M. t. N. v. 't Alg.	
192	Opperdoes.	—	1887	1,1	Spaarbank te Opperdoes.	+
193	Oterleek.	—	1884	1,1	Spaarbank.	
194	Oudendijk.	—	1870	1,1	Spaarbank.	Gegevens omtrent deze instelling werden niet verstrekt.
195	Oudkarspel.	—	1867	1,1	Spaarbank v/h Dept. Oudkarspel der M. t. N. v. 't Alg.	
196	St. Pankras.	—	1881	1,1	Schoolspaarbank.	
197	Purmerend.	—	1818	1,1	Spaarbank v/h Dept. Purmerend der M. t. N. v. 't Alg.	Gegevens omtrent deze instelling werden niet verstrekt.
198	„	—	1870	1,11	Spaarkas der Werkmansv. „Vooruit“, afd. „Zorg voor den winter.“	
199	Schellinkhout.	—	1876	1,1	Spaarbank opgericht door de Ver. „Beschaving en oefening.“	
200	Schermerhorn.	—	1875	1,1	Spaarbank v/h Dept. Schermerhorn der M. t. N. v. 't Alg.	Gegevens omtrent deze instelling werden niet verstrekt.
201	Spanbroek.	—	1877	1,4	Spaarbank v/h Dept. Spanbroek der M. t. N. v. 't Alg.	+
202	Twisk.	—	1855	1,1	Spaarbank.	Gegevens omtrent deze instelling werden niet verstrekt.
203	Venhuizen.	—	1876	1,1	Spaarbank v/h Dept. Venhuizen der M. t. N. v. 't Alg.	
204	Weesp.	—	1818	1,1	Spaarbank v/h Dept. Weesp der M. t. N. v. 't Alg.	+
205	Wervershoof.	—	1873	1,1	Spaarbank „Zuinigheid en Vlijt.“	+
206	Westwoud.	—	1872	1,1	Spaarbank.	

Algemeen volgnummer.	Naam der Gemeente.	Naam der plaats van vestiging.	Jaar van oprichting.	Aanvang van het boekjaar.	Naam der Instelling.	Aanmerkingen.
1.	2.	3.	4.	5.	6.	7.
207	Westzaan.	—	1850	1,1	Spaarbank v/h Dept. Westzaan der M. t. N. v. 't Alg.	+
208	Wieringen.	Hypolitushoef.	1865	1,7	Spaarbank te Hypolitushoef.	+
209	Wijdenes.	—	1877	1,1	Volksspaarbank der Ver. „Nut en Genoegen.”	
210	Winkel.	—	1848	1,1	Spaarbank v/h Dept. Winkel der M. t. N. v. 't Alg.	
211	Wognum.	—	1848	1,1	Spaarbank v/h Dept. Wognum der M. t. N. v. 't Alg.	
212	Wormerveer.	—	1850	1,1	Spaarbank.	+
213	Zaandam.	—	1826	1,1	Spaarbank v/h Dept. Zaandam der M. t. N. v. 't Alg.	+
214	„	—	1841	1,9	Hulpbank der Ver. tot Plaatselijk Nut.	Gegevens omtrent deze instelling werden niet verstrekt.

Zeeland.

215	Middelburg	—	1819	1,1	Spaarbank v/h Dept. Middelburg der M. t. N. v. 't Alg.	
216	„	—	1875	1,1	Coöp. voorschotver. en spaarbank.	+
217	„	—	1847	1,1	Hulpbank v/h Dept. Middelburg der M. t. N. v. 't Alg.	
218	Brouwershaven.	—	1879	1,1	Spaarbank v/h Dept. Brouwershaven der M. t. N. v. 't Alg.	+
219	Goes.	—	1869	5,2	Coöp. voorschotver. en spaarbank.	
220	Heinkenszand.	—	1873	1,1	Spaarbank v/h Dept. Westelijk gedeelte van Zuid-Beveland der M. t. N. v. 't Alg.	
221	Hulst.	—	1875	1,1	Spaarbank.	
222	Tholen.	—	1836	1,1	Spaarbank v/h Dept. Tholen der M. t. N. v. 't Alg.	
223	Vlissingen.	—	1819	1,1	Spaarbank v/h Dept. Vlissingen der M. t. N. v. 't Alg.	Gegevens omtrent deze instelling werden niet verstrekt.
224	Zierikzee.	—	1819	1,1	Spaarbank v/h Dept. Zierikzee der M. t. N. v. 't Alg.	
225	„	—	1850	1,1	Hulpbank.	

Utrecht.

226	Utrecht.	—	1819	1,1	Spaarbank v/h Dept. Utrecht der M. t. N. v. 't Alg.	
227	„	—	1852	1,1	Hulpbank v/h Dept. Utrecht der M. t. N. v. 't Alg.	

Algemeen volgnummer.	Naam der Gemeente.	Naam der plaats van vestiging.	Jaar van oprichting.	Aanvang van het boekjaar.	Naam der Instelling.	Aanmerkingen.
1.	2.	3.	4.	5.	6.	7.
228	Amersfoort.	—	1868	1,9	Hulpbank v/h Dept. Amersfoort der M. t. N. v. 't Alg.	
229	Breukelen-Nijenrode.	—	1846	1,1	Spaarbank voor Breukelen en omstreken.	+
230	Loenen a/d Vecht.	—	1857	1,1	Spaarbank.	
231	Mijdrecht.	—	1884	1,1	Spaarbank v/h Dept. Mijdrecht der M. t. N. v. 't Alg.	
232	Wijk bij Duurstede.	—	1857	?	Ver. tot beheer en instandhouding der bestaande spaarbank.	Gegevens omtrent deze instelling werden niet verstrekt.
233	„	—	1885	1,1	Hulpbank	
234	Zeist.	—	1866	1,1	Spaarbank v/h Dept. Zeist der M. t. N. v. 't Alg.	
235	„	—	1850	1,1	Spaarkas v/d Onderl. Waarborgver. voor arbeiders en werklieden.	

Friesland.

236	Leeuwarden.	—	1818	1,7	Spaarbank v/h Dept. Leeuwarden der M. t. N. v. 't Alg.	+
237	„	—	1871	1,3	Onderlinge spaarbank van de leden der afdeling Leeuwarden van de provinciale Friesche werkliedenvereniging en van die der vereniging „Help U zelve.”	Gegevens omtrent deze instelling werden niet verstrekt.
238	„	—	?	?	Spaarbank van Roomsch-Katholieken.	Gegevens omtrent deze instelling werden niet verstrekt.
239	„	—	1848	1,1	Spaarkas.	
240	„	—	1868	1,7	Spaarkas voor kinderen uit de arbeidersklasse.	
241	„	—	1852	1,7	Hulpbank v/h Dept. Leeuwarden der M. t. N. v. 't Alg.	
242	„	—	1850	1,1	Ver. „Hulpkas voor Israëlieten.”	
243	„	—	1835	1,1	Gemeentelijke bank van leening.	
244	Achtkarspelen.	Buitenpost.	1869	1,1	Spaarbank v/h Dept. Buitenpost der M. t. N. v. 't Alg.	
245	Baarderadeel.	Winsum.	1874	1,7	Spaarbank v/h Dept. Winsum der M. t. N. v. 't Alg.	
246	„	Britswerd.	1880	1,7	Spaarbank te Britswerd.	
247	't Bildt.	St. Anna-Parochie.	1880	1,1	Schoolspaarbank v/h Dept. St. Anna Parochie der M. t. N. v. 't Alg.	+
248	Bolsward.	—	1867	1,4	Spaarbank.	+
249	„	—	1845	1,5	Stadsspaarkas.	Gegevens omtrent deze instelling werden niet verstrekt.
250	„	—	1850	1,1	Gemeentelijke bank van leening.	Gegevens omtrent deze instelling werden niet verstrekt.

Algemeen volgnummer.	Naam der Gemeente.	Naam der plaats van vestiging.	Jaar van oprichting.	Aanvang van het boekjaar.	Naam der Instelling.	Aanmerkingen.
1.	2.	3.	4.	5.	6.	7.
251	Dantumadeel.	Murmerwoude.	1880	1,1	Spaarbank v/h Dept. Dantumadeel der M. t. N. v. 't Alg.	+
252	"	—	1894	1,1	Hulpbank „de Volksbank“.	
253	Dockum.	—	1844	1,7	Spaarbank v/h Dept. Dockum der M. t. N. v. 't Alg.	+
254	"	—	1877	1,1	Spaarbank v/d Ver. van den H. Vincentius a Paolo, conferentie van den H. Bonifacius.	Gegevens omtrent deze instelling werden niet verstrekt.
255	Ferwerderadeel.	Hallum.	1864	?	Spaarbank v/h Dept. Hallum der M. t. N. v. 't Alg.	
256	"	"	?	?	Spaarbank.	Door de besturen dezer instellingen werd geweigerd eenige statistische opgave te verstrekken.
257	"	"	1868	?	Hulpbank v/h Dept. Hallum der M. t. N. v. 't Alg.	
258	Franeker.	—	1838	1,1	Spaarbank v/h Dept. Franeker der M. t. N. v. 't Alg.	+
259	"	—	1895	?	Spaarkas „Vereeniging Spaarkas“.	Het bestuur dezer instelling weigert gegevens te verstrekken.
260	Franekeradeel.	Tzum.	1852	1,1	Spaarbank.	
261	Harlingen.	—	1818	1,1	Spaarbank v/h Dept. Harlingen der M. t. N. v. 't Alg.	+
262	"	—	1852	1,1	Hulpbank.	
263	"	—	?	1,1	Verpachte bank van leening.	
264	Haskerland.	Joure.	1861	1,1	Spaarbank v/h Dept. Joure der M. t. N. v. 't Alg.	
265	Hennaarderadeel.	Wommels.	1864	1,1	Spaarbank te Wommels.	Gegevens omtrent deze instelling werden niet verstrekt.
266	Idaarderadeel.	Grouw.	1861	1,6	Spaarbank te Grouw.	
267	Leeuwarderadeel.	Jelsum-Cornjum.	1878	1,9	Spaarbank v/h Dept. Jelsum—Cornjum der M. t. N. v. 't Alg.	
268	"	Stiens.	1869	1,11	Spaarbank v/h Dept. Stiens der M. t. N. v. 't Alg.	
269	"	Wirdum.	1870	1,5	Spaarbank v/h Dept. Wirdum der M. t. N. v. 't Alg.	
270	"	Stiens.	1869	1,11	Hulpbank v/h Dept. Stiens der M. t. N. v. 't Alg.	
271	Lemsterland.	Lemmer.	1843	1,1	Spaarbank v/h Dept. Lemmer der M. t. N. v. 't Alg.	
272	"	"	1878	1,1	Hulpbank v/h Dept. Lemmer der M. t. N. v. 't Alg.	
273	Menaldumadeel.	Beetgum.	1852	12,11	Spaarkas te Beetgum.	Gegevens omtrent deze instelling werden niet verstrekt.
274	Opsterland.	Gorredijk.	1877	1,1	Spaarbank v/h Dept. Gorredijk der M. t. N. v. 't Alg.	+
275	"	"	1889	24,11	Hulpbank v/h Dept. Gorredijk der M. t. N. v. 't Alg.	

Algemeen volgnummer.	Naam der Gemeente.	Naam der plaats van vestiging.	Jaar van oprichting.	Aanvang van het boekjaar.	Naam der Instelling.	Aanmerkingen.
1.	2.	3.	4.	5.	6.	7.
276	Schoterland.	Heerenveen.	1871	1,1	Spaar- en hulpbank der Vereeniging tot instandhouding der spaar- en voorschotbank te Heerenveen.	+
277	Smallingerland.	Drachten.	1832	1,1	Spaarbank v/h Dept. Drachten der M. t. N. v. 't Alg.	+
278	"	"	1848	1,1	Verpachte bank van leening.	
279	Sneek.	—	1823	1,1	Spaarbankvereeniging.	+
280	"	—	1890	1,1	Spaarbank der St. Josephsvereeniging.	+
281	"	—	1851	1,1	Hulpbank.	
282	"	—	?	1,1	Verpachte bank van leening.	
283	Tietjerksteradeel.	Bergum.	1894	1,1	Coöperatieve spaar- en voorschotbank.	Gegevens omtrent deze instelling werden niet verstrekt.
284	"	—	1896	1,1	Coöperatieve voorschot- en spaarbank „Trijnwouden“.	+
285	"	—	1896	1,1	Coöperatieve voorschot- en spaarbank voor de dorpen Hardegarijp, Rijperkerk en Tietjerk.	Gegevens omtrent deze instelling werden niet verstrekt.
286	Utingeradeel.	Akkrum.	1869	1,1	Spaarbank v/h Dept. Akkrum der M. t. N. v. 't Alg.	
287	"	Oldeboorn.	1874	1,1	Spaarbank v/h Dept. Oldeboorn der M. t. N. v. 't Alg.	
288	Westdongeradeel.	Holwert.	1856	1,1	Spaarbank v/h Dept. Holwert der M. t. N. v. 't Alg.	
289	Weststellingwerf.	Wolvega.	1853	1,1	Spaarbank v/h Dept. Wolvega der M. t. N. v. 't Alg.	Gegevens omtrent deze instelling werden niet verstrekt.
290	Wonseradeel.	Arum-Witmarsum.	1840	1,7	Spaarbank der departementen Arum c. a. en Witmarsum Pingjum der M. t. N. v. 't Alg.	+
291	"	"	?	?	Schoolspaarbank derzelfde departementen der M. t. N. v. 't Alg.	Daar deze instelling een onderdeel van de sub 291 genoemde spaarbank uitmaakt, zijn daaromtrent geene afzonderlijke gegevens in de statistiek opgenomen.
292	"	Makkum.	1852	1,5	Spaarbank v/h Dept. Makkum der M. t. N. v. 't Alg.	Voor het jaar 1899 geen opgaven verstrekt.
293	Workum.	—	1817	1,1	Spaarbank v/h Dept. Workum der M. t. N. v. 't Alg.	+
294	"	—	1892	1,1	Hulpbank.	
295	IJlst.	—	1877	1,1	Spaarbank v/h Dept. IJlst der M. t. N. v. 't Alg.	
296	"	—	1891	1,1	Hulpbank v/h Dept. IJlst der M. t. N. v. 't Alg.	

Algemeen volgnummer.	Naam der Gemeente.	Naam der plaats van vestiging.	Jaar van oprichting.	Aanvang van het boekjaar.	Naam der Instelling.	Aanmerkingen.
1.	2.	3.	4.	5.	6.	7.

Overijsel.

297	Zwolle.	—	1818	1,1	Spaarbank v/h Dept. Zwolle der M. t. N. v. 't Alg.	+
298	"	—	1848	1,3	Algemeene spaarkas.	
299	"	—	1849	1,1	Zwolsche hulpbank.	
300	"	—	1635	1,1	Gemeentelijke bank van leening.	
301	Almelo (Stad).	—	1839	1,1	Spaarbank v/h Dept. Almelo der M. t. N. v. 't Alg.	Gegevens omtrent deze instelling werden niet verstrekt.
302	"	—	1850	1,1	Hulpbank v/h Dept. Almelo der M. t. N. v. 't Alg.	
303	Avereest.	—	1893	1,1	Spaarbank.	
304	Delden.	—	1841	1,1	Spaarbank v/h Dept. Delden der M. t. N. v. 't Alg.	+
305	Deventer.	—	1841	1,7	Gemeente-spaarbank.	+
306	"	—	1848	1,4	Gemeentelijke spaarbank „de Spaarkas”.	+
307	"	—	1855	1,1	Hulpbank.	
308	"	—	1831	1,1	Gemeentelijke bank van leening.	
309	Enschede.	—	1877	1,1	Coöperatieve spaar- en voorschotbank.	
310	"	—	1898	?	Providentia (spaarbank).	
311	Goor.	—	1865	1,1	Spaarbank v/h Dept. Goor der M. t. N. v. 't Alg.	+
312	Hasselt.	—	1869	1,1	Spaarbank „Hasselt en omstreken”.	+
313	Hengelo.	—	1876	1,1	Spaarbank v/h Dept. Hengelo der M. t. N. v. 't Alg.	
314	"	—	1897	1,1	De Hengeloosche spaarvereniging.	+
315	Kampen.	—	1820	9,1	Spaarbank v/h Dept. Kampen der M. t. N. v. 't Alg.	+
316	"	—	1875	1,1	Hulpbank voor minvermogenden.	
317	Lonneker.	—	1896	1,1	„Coöperatieve Landbouwersbank en Handelsvereniging te Lonneker” (waaraan verbonden eene spaarbank).	Gegevens omtrent deze instelling werden niet verstrekt.
318	Steenwijk.	—	1842	1,1	Spaarbank v/h Dept. Steenwijk der M. t. N. v. 't Alg.	+
319	Vollenhove (Stad).	—	1870	1,1	Spaarbank v/h Dept. Vollenhove der M. t. N. v. 't Alg.	

Algemeen volgnummer.	Naam der Gemeente.	Naam der plaats van vestiging.	Jaar van oprichting.	Aanvang van het boekjaar.	Naam der Instelling.	Aanmerkingen.
1.	2.	3.	4.	5.	6.	7.

Groningen.

320	Groningen.	—	1820	1,1	Spaarbank v/h Dept. Groningen der M. t. N. v. 't Alg.	
321	"	—	1881	1,1	Stuiversspaarbank v/h Dept. Groningen der M. t. N. v. 't Alg.	+
322	"	—	1849	1,10	Vereeniging „de Groninger spaarkas”.	
323	"	—	1867	1,1	Hulpbank v/h Dept. Groningen der M. t. N. v. 't Alg.	
324	"	—	1850	1,1	Vereeniging tot oprichting en instandhouding der hulpkas voor Israëlieten.	
325	"	—	1845	1,1	Hulpbank voor het verstrekken van voorschotten aan gepensioneerden.	
326	"	—	1766	1,1	Gemeentelijke bank van leening.	
327	Aduard.	Den Ham.	1862	1,6	Spaarbank v/h Dept. den Ham der M. t. N. v. 't Alg.	
328	"	—	1879	1,1	Spaarbank.	
329	Appingedam.	—	1852	1,1	Spaarbank v/h Dept. Appingedam der M. t. N. v. 't Alg.	
330	"	—	1874	1,1	Spaarbank v/h Oud-Diakengezelschap.	Gegevens omtrent deze instelling werden niet verstrekt.
331	Baflo.	—	1874	1,1	Spaarbank der ver. „het Plaatselijk Nut”.	+
332	Bedum.	—	1852	1,1	Spaarbank v/h Dept. Bedum der M. t. N. v. 't Alg.	
333	"	Onderdendam.	1857	1,1	Spaarbank v/h Dept. Onderdendam der M. t. N. v. 't Alg.	
334	"	Zuid-Noordwolde.	1882	1,1	Spaarbank.	
335	Beerta.	—	1843	1,1	Spaarbank v/d afdeling Beerta v/h Genootschap voor nijverheid.	
336	Bellingwolde.	—	1836	1,6	Spaarbank v/h Dept. Bellingwolde der M. t. N. v. 't Alg.	+
337	Bierum.	Holwierde.	1866	1,1	Spaarbank „Klein begin”.	
338	"	Spijk.	1854	1,1	Spaarbank der vereen. „de Spaarbank” te Spijk.	
339	Delzijl.	Heveskes.	1869	1,5	Spaarbank v/h Dept. Heveskes der M. t. N. v. 't Alg.	
340	Eenrum.	—	1871	1,1	Spaarbank v/h Dept. Eenrum der M. t. N. v. 't Alg.	Gegevens omtrent deze instelling werden niet verstrekt.
341	Ezinge.	—	1871	1,1	Spaarbank v/d Ver. „het Plaatselijk Nut” te Ezinge.	Gegevens omtrent deze instelling werden niet verstrekt.
342	"	Garnwerd.	1876	1,1	Spaarbank v/d Ver. „het Plaatselijk Nut” te Garnwerd.	Gegevens omtrent deze instelling werden niet verstrekt.

Algemeen volgnummer.	Naam der Gemeente.	Naam der plaats van vestiging.	Jaar van oprichting.	Aanvang van het boekjaar.	Naam der Instelling.	Aanmerkingen.
1.	2.	3.	4.	5.	6.	7.
343	Grijpskerk.	—	1874	1,1	Spaarbank v/h Dept. Grijpskerk der M. t. N. v. 't Alg.	
344	"	Kommerzija.	1872	1,1	Spaarbankvereniging te Kommerzija.	
345	Hoogezand.	—	1849	1,1	Spaarbank v/d Ver. tot Plaatselijk Nut te Hoogezand en Sappemeer.	+
346	"	Kiel-Windeweer.	1882	1,1	Spaarbank v/d Landbouwver. Kiel-Windeweer.	+
347	Leens.	—	1852	1,1	Spaarbank v/d Afd. Leens e. a. van het Genootschap van Nijverheid in de provincie Groningen.	+
348	"	Warfhuizen.	1880	1,1	Spaarbank v/d Ver. „het Plaatselijk Nut" te Warfhuizen.	
349	Loppersum.	—	1845	1,1	Spaarbank v/h Dept. Loppersum der M. t. N. v. 't Alg.	+
350	Meeden.	—	1886	1,5	Spaarbank v/h Dept. Meeden der M. t. N. v. 't Alg.	
351	Middelstum.	—	1852	1,1	Spaarbank v/h Dept. Middelstum der M. t. N. v. 't Alg.	Gegevens omtrent deze instelling werden niet verstrekt.
352	Midwolda.	—	1861	1,3	Spaarbank.	
353	"	Oostwold.	1859	1,5	Spaarbank.	+
354	Nieuwe-Pekela.	—	1851	1,1	Spaarbank v/h Dept. Nieuwe-Pekela der M. t. N. v. 't Alg.	
355	Nieuwolda.	—	1857	1,5	Spaarbank v/h Dept. Nieuwolda der M. t. N. v. 't Alg.	Gegevens omtrent deze instelling werden niet verstrekt.
356	Noordbroek.	—	1848	1,1	Spaarbank v/h Dept. Noordbroek der M. t. N. v. 't Alg.	
357	Oldehove.	—	1870	1,1	Spaarbank v/d Ver. „het Plaatselijk Nut" te Oldehove.	
358	Onstwedde.	Stadskanaal.	1859	1,6	Spaarbank v/h Dept. Stadskanaal der M. t. N. v. 't Alg.	Gegevens omtrent deze instelling werden niet verstrekt.
359	Oude-Pekela.	—	1838	1,1	Spaarbank v/h Dept. Pekela der M. t. N. v. 't Alg.	Gegevens omtrent deze instelling werden niet verstrekt.
360	Scheemda.	—	1890	1,5	Spaarbank „Scheemda-Eexta".	
361	"	Nieuw-Scheemda.	1893	1,5	Spaarbank v/h Plaatselijk Nut.	
362	Slochteren.	Schildwolde.	1846	1,1	Spaarbank v/h Dept. Duurswold der M. t. N. v. 't Alg.	+
363	"	—	1876	1,1	Spaarbank opgericht door de landbouwvereniging Harkstede en Scharmer.	+
364	Ten Boer.	—	1858	1,1	Spaarbank v/h Dept. Ten Boer der M. t. N. v. 't Alg.	Gegevens omtrent deze instelling werden niet verstrekt.
365	Termunten.	—	1856	1,1	Spaarbank v/h Dept. Termunten der M. t. N. v. 't Alg.	

Algemeen volgnummer.	Naam der Gemeente.	Naam der plaats van vestiging.	Jaar van oprichting.	Aanvang van het boekjaar.	Naam der Instelling.	Aanmerkingen.
1.	2.	3.	4.	5.	6.	7.
366	Uithuizen.	—	1846	1,1	Spaarbank v/h Dept. Uithuizen der M. t. N. v. 't Alg.	
367	Uithuizermeeden.	Roodeschool.	1864	2e Zaterdag in Januari	Spaarbank v/d Ver. „de Vriendenkring".	Gegevens omtrent deze instelling werden niet verstrekt.
368	"	—	1865	1,1	Spaarbank v/h Plaatselijk Nut.	
369	Usquert.	—	1878	1,1	Spaarbank.	Gegevens omtrent deze instelling werden niet verstrekt.
370	Veendam.	—	1851	1,1	Spaarbank v/h Dept. Veendam der M. t. N. v. 't Alg.	+
371	"	—	1893	1,1	Volkscredietbank.	
372	Vlagtwedde.	—	1870	1,1	Spaarbank.	
373	Warffum.	—	1866	1,1	Spaarkas v/d Ver. tot bevordering van welvaart in de gemeente Warffum.	
374	Wedde.	Blijham.	1861	1,5	Spaarbank v/h Plaatselijk Nut te Blijham.	
375	Wildervank.	—	1844	1,6	Spaarbank.	
376	"	Stadskanaal.	1859	1,6	Spaarbank.	
377	Winschoten.	—	1893	1,1	Crediet- en spaarbank v/h Dept. Winschoten der M. t. N. v. 't Alg. „de Volksbank".	Door het bestuur dezer instelling werden geene gegevens verstrekt omdat de administratie zulks niet toelaat.
378	Winsum.	—	1864	1,1	Spaarbank v/h Dept. Winsum der M. t. N. v. 't Alg.	
379	't Zandt.	—	1855	1,1	Spaarbank v/h Dept. 't Zandt der M. t. N. v. 't Alg.	+
380	Zuidbroek.	—	1847	1,1	Spaarbank.	
381	Zuidhorn.	—	1879	1,1	Spaarbank v/h Dept. Zuidhorn der M. t. N. v. 't Alg.	
382	"	Noordhorn.	1877	1,1	Spaarbank der Ver. „Plaatselijk Nut" te Noordhorn.	
Drente.						
383	Assen.	—	1872	1,1	Spaarbank v/h Dept. Assen der M. t. N. v. 't Alg.	+
384	"	—	1868	1,1	Vereeniging „de Hulpbank".	
385	Borger.	—	1885	1,5	Spaarbank v/h Dept. Borger der M. t. N. v. 't Alg.	Gegevens omtrent deze instelling werden niet verstrekt.
386	Dalen.	—	1862	1,1	Spaarbank v/h Dept. Dalen der M. t. N. v. 't Alg.	
387	Gieten.	—	1865	1,1	Spaarbank v/h Dept. Gieten der M. t. N. v. 't Alg.	Gegevens omtrent deze instelling werden niet verstrekt.

Algemeen volgnummer.	Naam der Gemeente.	Naam der plaats van vestiging.	Jaar van oprichting.	Aanvang van het boekjaar.	Naam der Instelling.	Aanmerkingen.
1.	2.	3.	4.	5.	6.	7.
388	Gieten.	—	1894	1,1	Gieten (Hulpbank).	
389	Hoogeveen.	—	1865	1,12	Spaarbank van de vereeniging Hoogeveen tot bevordering van plaatselijken bloei en welvaart.	+
390	Meppel.	—	1840	1,5	Spaarbank v/h Dept. Meppel der M. t. N. v. 't Alg.	
391	"	—	1845	1,4	Spaarkas.	
392	Norg.	—	1869	1,1	Spaarbank.	
393	Ruinen.	—	1865	1,5	Spaarbank opgericht van wege het leesgezelschap „Nut en Genoegen" te Ruinen.	
394	de Wijk.	—	1871	1,1	Spaarbank v/h Dept. de Wijk der M. t. N. v. 't Alg.	Gegevens omtrent deze instelling werden niet verstrekt.
Limburg.						
395	Maastricht.	—	1853	1,1	Stedelijke spaarbank.	
396	"	—	1876	1,4	Spaarbank v/d Instelling de H. Familie.	+
397	"	—	1829	1,1	Gemeentelijke bank van leening.	
398	Roermond.	—	1880	1,4	Roermondsche spaarbankvereeniging.	Gegevens omtrent deze instelling werden niet verstrekt.
399	Sittard.	—	1879	1,1	Spaarbank der Xaveriusvereeniging.	

S P A A R B A N K E N .

Het aantal behandelde instellingen bedraagt 229. Door drie spaarbanken, welke vroeger niet inzonden, werden thans gegevens verstrekt.

Drie instellingen werden opgeheven. Van 47 instellingen, van welke het vorig jaar wèl gegevens inkwamen, bleven deze dit jaar achterwege.

SPAARBANKEN.

N A A M DER G E M E E N T E.	No. der instelling in het Algemeen Register.	Rentetax aan de inleggers vergoed.	Kleinste bedrag dat mag worden ingelegd.	Maximum van het tegoed van één inlegger waarover nog rente wordt toegekend.	Aantal inlagen gedurende het boekjaar.	Aantal uitbetalingen gedurende het boekjaar.	Aantal boekjes aan het einde van het boekjaar.	I N L E G G E R S R E K E N I N G.					
								Tegoed der inleggers aan het einde van het vorig boekjaar.	Bedrag der inlagen gedurende het boekjaar. (Hieronder niet opgenomen de rente die bij het tegoed is gevoegd.)	Bedrag der aan de inleggers toegekende rente.	Bedrag der uitbetalingen gedurende het boekjaar.	Tegoed der inleggers aan het einde van het boekjaar.	Totaal der kolommen 9, 10 en 11 en 12 en 13.
								9.	10.	11.	12.	13.	14.
Noordbrabant.								Gld.	Gld.	Gld.	Gld.	Gld.	Gld.
's Hertogenbosch	1	2,75	f 0,10	f 1 000,—	2 334	1 073	1 510	887 264	140 843	10 433	137 810	400 730	538 539
" " " " " " " " " "	2	2,88	0,25	1 500,—	4 524	2 184	3 453	863 097	273 032	25 271	221 640	939 759	1 161 399
Almkerk	5	3	0,10	niet bepaald	118	25	182	36 661	12 260	1 254	6 267	43 908	50 175
Breda 1)	7	2,5 en 3	0,30	id.	3 604	1 530	2 441	403 139	139 551	11 088	142 256	411 522	553 778
Helmond	10	3	0,10	id.	—	—	—	—	—	—	—	—	—
Sprang	11	3	0,10	id.	83	26	99	21 727	5 807	622	7 759	20 397	28 155
Steenbergen	12	3	0,10	id.	621	171	381	103 333	17 749	2 773	20 781	102 074	123 855
" " " " " " " " " "	13	—	—	—	—	—	—	—	—	—	—	—	—
Tilburg	14	—	—	—	—	—	—	—	—	—	—	—	—
Veghel	15	3	0,25	niet bepaald	1 149	553	1 248	566 704	119 504	17 297	69 846	633 659	703 505
Werkendam	16	3	0,25	2) f 1 000,—	345	171	368	86 440	26 107	2 605	22 739	92 422	115 161
Totaal	12 778	5 762	9 690	2 467 373	734 853	71 342	629 097	2 644 470	3 273 568
Gelderland.													
Arnhem	17	3	f 0,10	1) f 1 500,—	16 264	12 013	13 043	3 297 757	1 076 100	99 544	1 011 889	3 461 511	4 473 400
Apeldoorn	20	2) 1,5 2 en 3	0,25	5 000,—	870	436	932	268 292	51 520	7 251	73 385	253 678	327 064
Barneveld	21	3	0,25	niet bepaald	1 431	731	1 865	549 672	107 907	14 919	118 203	554 295	672 498
Beesd	22	3) 3 en 3,6	0,25	f 1 000,—	333	217	571	123 770	25 745	3 861	27 924	125 452	153 376
Boreulo	23	3 en 3,5	niet bepaald	niet bepaald	372	170	623	211 979	46 560	7 540	25 800	240 278	266 078
Buren	24	4) 3,3,5 en 4	f 0,25	id.	533	394	507	175 775	32 818	5 924	33 179	181 338	214 517
Doesburg	25	3	0,25	f 300,—	1 248	682	931	201 231	46 790	6 185	40 065	214 140	254 206
Doetinchem (stad-)	28	3	0,25	niet bepaald	726	283	808	163 620	39 372	4 744	26 744	180 993	207 737
Ede	29	3	0,25	id.	472	212	530	143 431	49 507	4 604	34 457	163 056	197 543
Eibergen	30	—	—	—	—	—	—	—	—	—	—	—	—

Voor de aantekeningen zie bladzijde 35 e. v.

N A A M DER G E M E E N T E.	No. der instelling in het Algemeen Register	Rentetax aan de inleggers vergoed.	Kleinste bedrag dat mag worden ingelegd.	Maximum van het tegoed van één inlegger waarover nog rente wordt toegekond.	Aantal inlagen gedurende het boekjaar.	Aantal uitbetalingen gedurende het boekjaar.	Aantal boekjes aan het einde van het boekjaar.	I N L E G G E R S R E K E N I N G.					
								Tegoed der inleggers aan het einde van het vorig boekjaar.	Bedrag der inlagen gedurende het boekjaar. (Hieronder niet opgenomen de rente die bij het tegoed is gevoegd.)	Bedrag der aan de inleggers toegekende rente.	Bedrag der uitbetalingen gedurende het boekjaar.	Tegoed der inleggers aan het einde van het boekjaar.	Totaal der kolommen 9, 10 en 11 en 12 en 13.
								9.	10.	11.	12.	13.	14.
Elburg	31	3	niet bepaald	niet bepaald	306	115	352	Gld. 99 328	Gld. 23 807	Gld. 3 100	Gld. 17 577	Gld. 108 659	Gld. 126 236
Epe	33	—	—	—	—	—	—	—	—	—	—	—	—
Ermelo	34	3	f 0,10	f 1,—	254	178	340	176 298	35 331	5 342	31 751	185 220	216 971
Geldermalsen	35	3	0,25	niet bepaald	168	146	275	68 077	14 904	2 005	15 595	69 390	84 985
Groenlo	36	—	—	—	—	—	—	—	—	—	—	—	—
Harderwijk	37	3	0,20	id.	200	15	185	22 561	4 303	804	8 491	19 176	27 667
Hattem	38	—	—	—	—	—	—	—	—	—	—	—	—
Huissen	39	2, 2,6 en 3	0,50	niet bepaald	438	293	528	201 810	63 324	5 866	58 051	217 949	276 000
Hummelo en Keppel	40	2,75	0,25	id.	305	93	362	79 778	13 556	2 162	11 581	83 915	95 496
"	41	2,75	10,—	id.	—	—	—	—	—	—	—	—	—
Laren	42	3	0,25	id.	316	116	382	88 821	22 741	2 694	17 993	96 263	114 255
Lochem	43	3	0,25	id.	1 368	756	1 912	795 765	126 724	24 038	115 571	830 957	946 528
Nijkerk	44	2,64 en 3	0,25	id.	—	—	709	166 620	32 496	4 868	41 077	162 907	203 984
Nijmegen	45	3	0,25	f 2 000,—	2 823	1 577	2 420	778 723	245 208	23 746	217 536	830 140	1 047 677
Renkum	48	2, 4 en 3	0,25	2 000,—	226	176	219	78 914	19 878	2 136	25 858	75 071	100 92
Scherpenzeel	49	3 en 4	0,25	500,—	951	297	770	114 763	11 118	3 961	15 044	114 798	129 842
Tiel	50	—	—	—	—	—	—	—	—	—	—	—	—
Vorden	52	3	0,25	f 200,—	307	57	268	20 762	2 529	582	2 762	21 091	23 873
Wageningen	53	3	1,—	niet bepaald	922	620	948	298 493	104 475	8 709	107 138	304 540	411 678
Winterswijk	55	2,77	0,15	id.	1 097	356	1 297	258 791	49 947	7 259	37 338	278 659	315 997
Wisch	56	3	0,25	id.	227	99	256	58 429	18 496	1 713	17 981	60 657	78 638
Zutphen	57	2 en 2,75	0,25	id.	3 774	2 155	4 401	894 585	253 830	24 299	234 509	937 756	1 172 265
Totaal					35 921	22 187	35 833	9 338 044	2 523 536	277 858	2 267 518	9 771 920	12 139 438

N A A M DER G E M E E N T E.	No. der instelling in het Algemeen Register	Rentetax aan de inleggers vergoed.	Kleinste bedrag dat mag worden ingelegd.	Maximum van het tegoed van één inlegger waarover nog rente wordt toegekond.	Aantal inlagen gedurende het boekjaar.	Aantal uitbetalingen gedurende het boekjaar.	Aantal boekjes aan het einde van het boekjaar.	I N L E G G E R S R E K E N I N G.					
								Tegoed der inleggers aan het einde van het vorig boekjaar.	Bedrag der inlagen gedurende het boekjaar. (Hieronder niet opgenomen de rente die bij het tegoed is gevoegd.)	Bedrag der aan de inleggers toegekende rente.	Bedrag der uitbetalingen gedurende het boekjaar.	Tegoed der inleggers aan het einde van het boekjaar.	Totaal der kolommen 9, 10 en 11 en 12 en 13.
								9.	10.	11.	12.	13.	14.
Zuidholland.													
's-Gravenhage	60	3	f 0,20	f 1 500,—	22 415	14 987	18 336	4 480 380	1 753 133	136 335	1 806 136	4 563 713	6 369 849
"	61	3,5	0,05	niet bepaald	2 840	855	2 213	221 308	80 526	7 883	71 343	238 374	309 717
"	62	3	1,—	f 3 000,—	537	294	491	195 369	65 439	5 647	71 611	197 845	269 456
"	68	3	0,25	niet bepaald	1 575	610	571	291 762	304 744	8 767	287 368	317 906	605 274
Bodegraven	71	—	—	—	—	—	—	—	—	—	—	—	—
Brielle	72	3	0,25	niet bepaald	432	106	351	27 947	4 318	709	7 376	25 597	32 974
Capelle op d'IJssel	73	—	—	—	—	—	—	—	—	—	—	—	—
Delft	74	3 en 3,6	0,15	niet bepaald	3 578	2 018	7 089	756 731	160 870	25 677	167 483	775 796	943 279
Dordrecht	77	3	0,10	f 2 000,—	11 832	4 455	9 077	1 913 154	402 412	39 544	384 897	1 370 212	1 755 109
"	78	—	—	—	—	—	—	—	—	—	—	—	—
Gorinchem	80	3	0,25	1 000,—	2 946	1 203	2 580	538 465	128 920	16 253	104 666	578 972	683 638
Gouda	82	3	0,25	niet bepaald	6 765	2 185	2 864	481 448	163 387	14 675	132 030	527 480	659 510
's Gravendeel	85	—	—	—	—	—	—	—	—	—	—	—	—
's Gravenzande	86	3,5	0,10	f 3 000,—	1 861	321	1 294	283 174	76 822	9 778	50 669	319 105	369 774
Haastrecht	87	3	0,25	niet bepaald	263	90	267	32 583	9 440	951	6 628	36 346	42 974
Hardinxveld	88	3	0,25	id.	409	62	413	66 048	9 828	1 957	9 951	67 882	77 833
Hof van Delft	89	5	niet bepaald	id.	138	154	276	32 887	10 147	1 821	7 441	37 413	44 854
"	90	5	f 0,10	id.	15	27	103	3 677	723	207	409	4 199	4 608
Koudekerk	93	—	—	—	—	—	—	—	—	—	—	—	—
Krimpen a/d Lek	94	—	—	—	—	—	—	—	—	—	—	—	—
Leerdam	95	—	—	—	—	—	—	—	—	—	—	—	—
Leiden	96	3	0,10	niet bepaald	15 385	8 275	11 553	2 223 347	694 602	64 589	728 662	2 253 876	2 982 538
Lekkerkerk	101	3	0,10	f 1 000,—	1 426	75	370	31 906	10 478	1 083	4 343	39 073	43 416
Maassluis	102	3	0,10	niet bepaald	1 587	326	656	145 718	32 637	4 217	33 520	149 053	182 572
Meerkerk	103	3	0,10	id.	372	135	523	106 274	13 461	3 088	17 757	105 065	122 822

N A A M DER G E M E E N T E.	No. der instelling in het Algemeen Register.	Rentetax aan de inleggers vergoed.	Kleinste bedrag dat mag worden ingelegd.	Maximum van het tegoed van één inlegger waarover nog rente wordt toegekend.	Aantal inlagen gedurende het boekjaar.	Aantal uitbetalingen gedurende het boekjaar.	Aantal boekjes aan het einde van het boekjaar.	I N L E G G E R S R E K E N I N G.					
								Tegoed der inleggers aan het einde van het vorig boekjaar.	Bedrag der inlagen gedurende het boekjaar (Hieronder niet opgenomen de rente die bij het tegoed is gevoegd.)	Bedrag der aan de inleggers toegekende rente.	Bedrag der uitbetalingen gedurende het boekjaar.	Tegoed der inleggers aan het einde van het boekjaar.	Totaal der kolommen 9, 10 en 11 en 12 en 13.
1.	2.	3.	4.	5.	6.	7.	8.	9.	10.	11.	12.	13.	14.
								Gld.	Gld.	Gld.	Gld.	Gld.	Gld.
Enkhuizen	169	3	f 0,25	niet bepaald	1432	574	1 088	310 850	123 760	9 093	130 043	313 659	448 702
Graft	172	3	niet bepaald	id.	55	15	93	14 569	2 948	460	2 037	15 940	17 977
"	173	3	1,—	id.	31	6	23	1 941	208	57	479	1 727	2 206
Grootebroek	174	3, 3,5 en 4	niet bepaald	id.	381	121	517	100 736	26 682	4 055	28 162	103 311	131 473
Helder	175	3	f 0,10	id.	1 184	422	507	133 472	75 086	3 888	64 616	147 830	212 446
Hilversum	176	3	0,10	f 1 000,—	1 847	658	1 546	122 096	45 404	3 597	45 173	126 824	171 997
Hoogkarspel	177	3,5	1,—	niet bepaald	71	16	131	40 173	2 593	1 306	4 613	39 459	44 072
Hoogwoud	178	4	0,25	id.	252	72	223	23 145	7 484	964	4 574	27 019	31 593
Hoorn	180	3,6	0,10	id.	2 490	832	1 798	436 335	57 968	15 016	75 989	433 330	509 319
Koedijk	182	—	—	—	—	—	—	—	—	—	—	—	—
Koog a/d Zaan	183	3	0,25	niet bepaald	2 593	597	1 314	200 666	91 415	6 131	96 071	202 141	298 212
Medemblik	186	—	—	—	—	—	—	—	—	—	—	—	—
Middelie	187	3	0,25	f 1 500,—	75	13	102	9 951	1 276	296	1 098	10 425	11 523
Midwoud	188	2,5, 3 en 3,5	0,25	niet bepaald	101	25	123	12 526	3 366	357	2 671	13 578	16 249
Nibbixwoud	189	3,5	0,25	id.	57	15	69	6 079	1 533	209	1 092	6 728	7 321
Nieuwe Niedorp	190	3,6	0,25	id.	148	39	128	21 283	2 577	735	3 246	21 349	24 595
Oosthuizen	191	3,5	0,10	id.	848	167	364	81 210	28 258	2 868	9 508	102 827	112 335
Opperdoes	192	3	0,25	id.	100	25	101	8 358	6 551	244	5 855	9 299	15 153
Oterleek	193	3,2	0,10	id.	264	65	262	38 640	7 803	1 220	7 216	40 447	47 663
Oudendijk	194	—	—	—	—	—	—	—	—	—	—	—	—
Oudkarspel	195	3	0,10	niet bepaald	1 030	143	359	53 053	27 063	1 394	36 642	44 867	81 510
St. Pankras	196	3	niet bepaald	id.	182	22	74	1 790	904	58	934	1 818	2 752
Purmerend	197	—	—	—	—	—	—	—	—	—	—	—	—
Schellinkhout	199	3	f 1,—	niet bepaald	41	7	66	5 086	865	141	660	5 432	6 092
Schermerhorn	200	—	—	—	—	—	—	—	—	—	—	—	—

N A A M DER G E M E E N T E.	No. der instelling in het Algemeen Register.	Rentetax aan de inleggers vergoed.	Kleinste bedrag dat mag worden ingelegd.	Maximum van het tegoed van één inlegger waarover nog rente wordt toegekend.	Aantal inlagen gedurende het boekjaar.	Aantal uitbetalingen gedurende het boekjaar.	Aantal boekjes aan het einde van het boekjaar.	I N L E G G E R S R E K E N I N G.					
								Tegoed der inleggers aan het einde van het vorig boekjaar.	Bedrag der inlagen gedurende het boekjaar. (Hieronder niet opgenomen de rente die bij het tegoed is gevoegd.)	Bedrag der aan de inleggers toegekende rente.	Bedrag der uitbetalingen gedurende het boekjaar.	Tegoed der inleggers aan het einde van het boekjaar.	Totaal der kolommen 9, 10 en 11 en 12 en 13.
1.	2.	3.	4.	5.	6.	7.	8.	9.	10.	11.	12.	13.	14.
								Gld.	Gld.	Gld.	Gld.	Gld.	Gld.
Spanbroek	201	3,6	f 0,10	5) niet bepaald	79	25	125	19 127	3 293	658	3 611	19 467	23 078
Twisk	202	—	—	—	—	—	—	—	—	—	—	—	—
Venhuizen	203	3,5	niet bepaald	niet bepaald	378	30	252	21 274	7 580	793	2 950	26 697	29 647
Weesp	204	3	f 0,10	id.	999	171	485	78 579	12 412	2 239	15 362	77 807	93 229
Wervershoof	205	3 en 3,5	0,25	id.	231	30	258	24 949	7 129	824	2 869	30 032	32 902
Westwoud	206	3,5	5,—	id.	246	54	293	65 231	15 250	2 149	10 457	72 173	82 630
Westzaan	207	3,5	0,25	id.	760	228	365	63 787	21 068	2 330	17 407	69 778	87 185
Wieringen	208	10) 4 en 5	niet bepaald	f 200,—	2	3	18	261	11	—	37	234	271
Wijdene	209	3,5	0,25	niet bepaald	88	20	109	12 119	3 271	452	1 879	13 963	15 841
Winkel	210	11) 3 en 4	0,25	f 500,—	86	25	107	12 263	4 134	460	2 328	14 530	16 858
Wognum	211	3	0,25	niet bepaald	98	28	100	13 548	2 390	406	2 235	14 109	16 344
Wormerveer	212	3	0,25	id.	1 780	800	1 620	276 161	95 554	8 314	92 048	287 981	380 029
Zaandam	213	2,5 ²	0,25	id.	2 773	1 274	2 045	440 077	127 132	10 472	148 868	428 814	577 682
Totaal					89 386	54 163	76 259	12 285 733	3 589 805	341 441	3 609 096	12 607 879	16 216 978
Zeeland.													
Middelburg 1)	215	2, 2,5, 2,64, 3 en 3,5	f 0,25	f 1 000,—	2 661	2 131	5 092	660 494	70 482	20 696	108 513	643 159	751 672
"	216	2,5	0,25	400,—	102	32	99	5 744	2 997	147	3 672	5 215	8 887
Brouwershaven	218	—	—	—	—	—	—	—	—	—	—	—	—
Goes	219	3	0,10	300,—	5 024	810	1 471	106 349	39 746	3 050	43 759	105 386	149 145
Heinkenszand	220	3	0,25	800,—	44	26	37	11 963	1 403	280	6 527	7 118	13 645
Hulst	221	3	0,25	niet bepaald	1 081	93	271	35 931	5 955	989	6 921	35 953	42 874
Tholen	222	2) 2 en 3	0,25	id.	120	76	207	60 761	13 871	1 789	13 756	62 665	76 421

N A A M DER GEMEENTE.	No. der instelling in het Algemeen Register	Rentetax aan de inleggers vergoed.	Kleinste bedrag dat mag worden ingelegd.	Maximum van het tegoed van één inlegger waarover nog rente wordt toegekend.	Aantal inlagen gedurende het boekjaar.	Aantal uitbetalingen gedurende het boekjaar.	Aantal boekjes aan het einde van het boekjaar.	INLEGGERSREKENING.					
								Tegoed der inleggers aan het einde van het vorig boekjaar.	Bedrag der inlagen gedurende het boekjaar. (Hieronder niet opgenomen de rente die bij het tegoed is gevoegd.)	Bedrag der aan de inleggers toegekende rente.	Bedrag der uitbetalingen gedurende het boekjaar.	Tegoed der inleggers aan het einde van het boekjaar.	Totaal der kolommen 9, 10 en 11 en 12 en 13.
								9.	10.	11.	12.	13.	14.
								Gld.	Gld.	Gld.	Gld.	Gld.	Gld.
Grijpskerk 4)	343	3	f 1,—	niet bepaald	99	49	180	66 917	9 725	1 872	12 080	66 434	78 514
"	344	3,5	1,—	id.	74	24	149	23 879	5 636	875	2 649	27 741	30 390
Hoogezand	345	3	0,25	id.	629	353	827	305 023	59 498	9 465	62 034	311 951	373 986
"	346	3,25	0,25	id.	37	14	181	32 551	9 373	1 047	5 472	37 499	42 971
Leens	347	3,25	?) niet bepaald	id.	112	40	241	85 321	10 441	2 691	9 897	88 557	98 454
"	348	3,5	f 1,—	id.	20	15	142	49 514	4 897	1 656	4 878	51 189	56 067
Loppersum	349	3,5	1,—	id.	711	133	759	252 202	52 738	9 062	31 341	282 662	314 003
Meeden	350	3,5	5,—	id.	178	32	206	95 732	18 399	3 524	12 761	104 894	117 655
Middelstum	351	—	—	—	—	—	—	—	—	—	—	—	—
Midwolda 6)	352	3 en 3,5	5,—	niet bepaald	31	31	107	49 495	2 759	1 092	5 865	47 482	53 347
"	353	3	10,—	f 1 000,—	51	11	66	16 962	3 320	513	1 863	18 982	20 795
Nieuwe Pekela	354	3,5	1,—	niet bepaald	?	?	?	101 234	27 396	3 838	25 358	107 110	132 468
Nieuwolda	355	—	—	—	—	—	—	—	—	—	—	—	—
Noordbroek	356	3	niet bepaald	niet bepaald	116	77	203	76 255	9 134	2 237	10 254	77 372	87 626
Oldehove	357	3,5	id.	id.	60	39	102	23 787	5 189	829	3 752	26 053	29 805
Onstwedde	358	—	—	—	—	—	—	—	—	—	—	—	—
Oude Pekela	359	—	—	—	—	—	—	—	—	—	—	—	—
Scheemda	360	3	f 1,—	niet bepaald	165	67	238	95 094	18 301	2 702	19 629	96 469	116 093
"	361	3,25	1,—	id.	51	14	60	13 189	2 384	409	2 560	13 421	15 982
Slochteren	362	3,25	0,25	id.	410	177	566	269 365	64 829	8 294	62 472	280 015	342 468
"	363	3,25 en 3,5	5,—	id.	256	121	230	154 123	33 505	4 936	35 951	156 614	192 565
Ten Boer	364	—	—	—	—	—	—	—	—	—	—	—	—
Termonden	365	3 en 3,5	1,—	niet bepaald	124	44	173	35 921	5 223	1 279	4 574	37 848	42 422
Uithuizen	366	3,25	1,—	id.	305	153	456	191 808	27 609	6 086	27 616	197 887	225 503
Uithuizermeeden	367	—	—	—	—	—	—	—	—	—	—	—	—

N A A M DER GEMEENTE.	No. der instelling in het Algemeen Register	Rentetax aan de inleggers vergoed.	Kleinste bedrag dat mag worden ingelegd.	Maximum van het tegoed van één inlegger waarover nog rente wordt toegekend.	Aantal inlagen gedurende het boekjaar.	Aantal uitbetalingen gedurende het boekjaar.	Aantal boekjes aan het einde van het boekjaar.	INLEGGERSREKENING.					
								Tegoed der inleggers aan het einde van het vorig boekjaar.	Bedrag der inlagen gedurende het boekjaar. (Hieronder niet opgenomen de rente die bij het tegoed is gevoegd.)	Bedrag der aan de inleggers toegekende rente.	Bedrag der uitbetalingen gedurende het boekjaar.	Tegoed der inleggers aan het einde van het boekjaar.	Totaal der kolommen 9, 10 en 11 en 12 en 13.
								9.	10.	11.	12.	13.	14.
								Gld.	Gld.	Gld.	Gld.	Gld.	Gld.
Uithuizermeeden	368	3,25	f 1,—	niet bepaald	105	50	186	47 610	10 947	1 535	7 432	52 660	60 092
Usquert	369	—	—	—	—	—	—	—	—	—	—	—	—
Veendam	370	3,50	5,—	niet bepaald	?	?	789	331 606	31 714	18 833	41 413	340 740	382 153
Vlagtwedde	372	3,25 en 3,5	5,—	id.	21	26	220	70 082	13 879	2 548	10 539	75 970	86 509
Warffum	373	3,25	3,—	id.	143	50	248	86 840	12 046	2 655	12 111	89 430	101 541
Wedde	374	3,25	5,—	id.	20	21	191	52 869	7 814	1 637	6 186	56 135	62 321
Wildervank 7)	375	3 en 3,5	1,—	id.	585	147	758	400 272	72 791	14 221	53 057	434 227	487 284
" 8)	376	3,5	2,50	id.	8	9	36	11 420	2 020	361	1 422	10 358	11 781
Winschoten	377	—	—	—	—	—	—	—	—	—	—	—	—
Winsum	378	3	0,25	id.	205	116	342	132 017	21 500	3 905	18 622	138 800	157 422
't Zandt	379	3, 3,25 en 3,5	1,—	id.	325	140	487	174 531	36 112	5 878	21 377	195 144	216 520
Zuidbroek	380	—	5,—	—	54	41	89	21 589	5 177	674	4 167	23 273	27 440
Zuidhorn 9)	381	3	0,25	f 300,—	73	35	193	26 221	3 318	758	3 412	26 885	30 297
"	382	3 en 3,5	0,25	niet bepaald	134	48	177	47 734	9 321	1 693	3 212	55 536	58 748
Totaal 8)					24 877	10 433	23 307	8 986 130	1 862 369	291 878	1 699 840	9 438 519	11 138 358
Drente.													
Assen	383	3	f 0,25	niet bepaald	684	323	629	164 074	45 456	4 704	46 291	167 944	214 235
Borger	385	—	—	—	—	—	—	—	—	—	—	—	—
Dalen 1)	386	2,5 en 3	1,—	niet bepaald	63	40	129	19 951	2 395	542	3 170	19 719	22 886
Gieteren	387	—	—	—	—	—	—	—	—	—	—	—	—
Hoogeveen	389	3	0,25	niet bepaald	246	198	401	138 663	26 567	4 178	17 314	152 099	169 413
Meppel 2)	390	2 en 3	1,—	id.	1 095	806	1 163	333 067	75 849	9 720	78 114	340 522	418 636

- 2) De rente is voor bedragen tot f 400 3,5 pCt. en voor hoogere bedragen 3 pCt.
- 3) De rente is voor bedragen tot f 100 3,6 pCt., voor hoogere bedragen 3 pCt.
- 4) Het bestuur heeft de vrijheid inlagen boven f 500 te weigeren.
- 5) De rente is voor bedragen tot f 300 4 pCt., voor bedragen van f 300—f 800 3,5 pCt., en voor hoogere bedragen 3 pCt.
- 6) De rente is voor bedragen tot f 800 3 pCt., voor bedragen van f 800—f 1 600 2,4 pCt. en 2 pCt. van wat boven f 1 600 wordt ingelegd.
- 7) De rente is voor bedragen tot f 1 000 3 pCt., voor hoogere bedragen 2,5 pCt.
- 8) De rente is voor bedragen tot f 500 3 pCt., voor hoogere bedragen 2,5 pCt.
- 9) De rente is voor bedragen tot f 300 3,6 pCt. voor hoogere bedragen 3 pCt.
- 10) Eerste inleg minstens f 3, verder niets bepaald.
- 11) De rente is voor bedragen tot f 500 4 pCt., voor hoogere bedragen 3,6 pCt.
- 12) Dit totaal is niet volledig, wijl voor zoover de kolommen 6, 7 en 8 betreft de nos. 251, 280 en 284 daarin niet begrepen zijn.

Overijsel.

- 1) Dit bedrag werd in den vorigen jaargang f 261 645,20⁵ genoemd. Een vraag om opheldering betreffende het verschil leidde niet tot eenig resultaat.
- 2) De rente is voor bedragen tot f 500 3 pCt., voor bedragen van f 500—f 1 000 2,5 pCt. en voor bedragen boven f 1 000 2 pCt.
- 3) In kolom 6 ontbreekt een aantal voor n^o. 314.

Groningen.

- 1) De rente is voor bedragen tot f 300 3,75 pCt., voor hoogere bedragen 3,5 pCt.

- 2) De rente is voor bedragen tot f 1 000 3,5 pCt., voor hoogere bedragen 3 pCt.
- 3) Van alle ingeschreven kapitalen wordt rente gegeven.
- 4) In dit bedrag is vorig jaar een fout geslopen, die thans is hersteld.
- 5) De eerste inleg bedraagt ten minste f 10 verder niets bepaald.
- 6) De rente is voor inwoners 3,5 pCt., buiten het dorp 3 pCt.
- 7) De rente is voor bedragen beneden f 1 000 3,6 pCt. en daarboven 3 pCt.
- 8) De som der kolommen 9, 10 en 11 verschilt f 2 020 met die van kol. 12 en 13. Opheldering is gevraagd, doch niet verkregen.
- 9) De rente is 3 pCt. behalve in exceptioneele gevallen.

Drente.

- 1) De rente is voor bedragen tot f 500 3 pCt., voor hoogere bedragen 2,5 pCt.
- 2) De rente is voor bedragen tot f 800 3 pCt., voor hoogere bedragen 2 pCt.

Limburg.

- 1) De rente bedraagt 2 pCt. voor bedragen boven f 800, voor kleinere bedragen 2,76 pCt.

Het Rijk.

Het algemeen totaal is niet volledig voor zoover de kolommen 6, 7 en 8 betreft, daar enkele instellingen hiervoor geene gegevens verstrekten, zoo de provinciale totalen van Friesland en Overijsel.

KAPITAALREKENING (op het einde van het boekjaar).													
N A A M DER G E M E E N T E.	No. der instelling in het Algemeen Register.	A C T I V A.								P A S S I V A.			TOTAAL.
		Effecten.	Kantoor- belen en andere der- gelijke roerende goede- ren.	On- roerende eigen- dommen.	Hypotheken.	Voorschotten tegen onderpand van effecten.	Andere voorschotten.	Gelden in handen van derden.	Gelden in kas.	Tegoed der inleggers.	Bedrag van het reservefonds.	Overige credi- teuren.	Kolom 3—10 en kolom 11—13.
1.	2.	3.	4.	5.	6.	7.	8.	9.	10.	11.	12.	13.	14.
Noordbrabant.		Gld.	Gld.	Gld.	Gld.	Gld.	Gld.	Gld.	Gld.	Gld.	Gld.	Gld.	Gld.
's Hertogenbosch	1	480 312,50	—	—	—	—	—	5 557,76 ⁵	9 245,93	400 729,59	94 386,30 ⁵	—	495 116,19 ⁵
„	2	874 312,98	320,—	—	75 731,12	—	—	—	17 159,91 ⁵	939,759,24	15 393,03	12 371,74 ⁵	967 524,01 ⁵
Almkerk	5	22 879,25	—	—	23 150,—	—	3 150,—	921,57	99,43	43 907,95	6 292,30	—	50 200,25
Breda	7	463 607,48	100,—	—	31 863,91 ⁵	—	5 514,67	—	1 946,83 ⁵	411 521,94 ⁵	91 510,95 ⁵	—	503 032,90
Helmond	10	—	—	—	—	—	—	—	—	—	—	—	—
Sprang	11	26 750,22	—	—	400,—	—	—	1 075,65	665,11	20 396,73	8 494,25	—	28 890,98
Steenbergen	12	35 779,93 ⁵	100,—	—	67 733,33	—	19 975,—	2 637,92	2 965,77	102 074,14	27 117,81 ⁵	—	129 191,95 ⁵
—	13	—	—	—	—	—	—	—	—	—	—	—	—
Tilburg	14	—	—	—	—	—	—	—	—	—	—	—	—
Veghel	15	486 809,93 ⁵	—	—	213 750,—	—	—	9 618,52	6 717,60 ⁵	633 658,79	73 235,27	10 000,—	716 894,06
Werkendam	16	69 980,—	—	6 000,—	—	—	—	30 500,—	1 650,32 ⁵	92 421,60 ⁵	15 708,63	—	108 130,32 ⁵
Totaal	2 460 432,30	520,—	6 000,—	412 623,36 ⁵	—	28 639,67	50 309,42 ⁵	40 450,92	2 644 470,33	332 138,55	22 371,74	2 998 980,68
Gelderland.													
Arnhem	17	2 660 873,94	—	20 000,—	605 450,—	423 200,—	145 000,—	35 824,69	41 725,10 ⁵	3 461 510,97 ⁵	334 581,34	135 981,42	3 932 073,73 ⁵
Apeldoorn	20	276 384,80 ⁵	327,76	8 137,28 ⁵	—	—	—	—	968,64 ⁵	253 678,45	2) 30 400,04 ⁵	1 650,—	285 818,40 ⁵
Barneveld	21	333 912,87 ⁵	—	37 260,—	244 895,—	9 605,—	450,—	—	8 760,50 ⁵	554 294,98 ⁵	80 588,30 ⁵	—	634 883,38
Beesd	22	113 737,40 ⁵	—	—	41 538,60 ⁵	—	—	—	1 996,21 ⁵	125 452,31	31 819,91 ⁵	—	157 272,32 ⁵
Borculo	23	147 204,87	200,—	—	94 101,57	25 889,64	—	5 124,42	190,14 ⁵	240 278,09 ⁵	3) 30 432,55	3) 2 000,—	272 710,64 ⁵
Buren	24	67 305,—	—	—	133 460,—	—	—	—	6 297,44	181 337,59 ⁵	25 724,84 ⁵	—	207 062,44
Doesburg	25	149 682,06	—	—	88 349,90 ⁵	—	—	1 956,86	4 452,00 ⁵	214 140,32 ⁵	30 300,50	—	244 440,82 ⁵
Doetinchem (stad-).	25	95 509,08	300,—	3 500,—	91 600,—	5 107,50	—	10 600,53	5 253,84 ⁵	180 992,85	30 278,10 ⁵	600,—	211 870,95 ⁵
Ede	29	33 030,—	155,—	3 817,62	123 830,—	—	8 765,—	4 022,36	662 08	163 085,98 ⁵	11 196,07 ⁵	—	174 282,06
Eibergen	30	—	—	—	—	—	—	—	—	—	—	—	—

Voor de aantekeningen zie bladzijde 51 e. v.

KAPITAALREKENING (op het einde van het boekjaar).													
N A A M DER G E M E E N T E.	N ^o . der instelling in het Algemeen Register.	A C T I V A.								P A S S I V A.			T O T A A L. Kolom 3—10 en kolom 11—13.
		Effecten.	Kantoor- meubelen en andere dergelijke roerende goederen.	On- roerende eigen- dommen.	Hypotheken.	Voorschotten tegen onderpand van effecten.	Andere voorschotten.	Gelden in handen van derden.	Gelden in kas.	Tegoed der inleggers.	Bedrag van het reservefonds.	Overige credi- teuren.	
1.	2.	3.	4.	5.	6.	7.	8.	9.	10.	11.	12.	13.	14.
		Gld.	Gld.	Gld.	Gld.	Gld.	Gld.	Gld.	Gld.	Gld.	Gld.	Gld.	Gld.
Enkhuizen	169	92 225,33 ⁵	—	—	261 492,69 ⁵	—	—	—	381,79 ⁵	313 658,91 ⁵	87 449,69 ⁵	2 991,21 ⁵	354 099,82 ⁵
Graft	172	16 703,68 ⁵	—	—	1 100,—	—	—	900,—	252,77	15 940,19	3 016,26 ⁵	—	18 956,45 ⁵
"	173	—	—	—	1 500,—	—	—	200,—	197,25	1 726,61	170,64	—	1 897,25
Grootebroek	174	14 415,—	—	—	99 620,—	—	—	—	676,63	103 310,65 ⁵	11 400,94 ⁵	—	114 711,63
Helder	175	78 709,75	1 145,—	9 500,—	69 175,—	—	—	2 991,36	14 113,76	147 829,50 ⁵	27 805,36 ⁵	—	175 634,87
Hilversum	176	96 029,75	—	—	40 550,—	—	—	190,56	4 870,73 ⁵	126 824,09	12 882,45 ⁵	1 934,50	141 641,04 ⁵
Hoogkarspel	177	22 985,15 ⁵	—	—	15 975,—	—	—	1 349,37	2 519,34 ⁵	39 458,73	3 370,14	—	42 828,87
Hoogwoud	178	7 494,25	—	—	13 920,—	—	6 896,67 ⁵	517,30	1 441,07	27 018,50	3 250,79 ⁵	—	30 269,29 ⁵
Hoorn	180	262 825,—	1 100,—	7 500,—	198 700,—	—	—	7 539,12	433 329,87	44 334,25	—	—	477 664,12
Koedijk	182	—	—	—	—	—	—	—	—	—	—	—	—
Koog a/d Zaan	183	105 077,55	—	—	89 896,43	205,75 ⁵	11 265,—	—	1 933,44 ⁵	202 140,73	6 237,45	—	208 378,18
Medemblik	186	—	—	—	—	—	—	—	—	—	—	—	—
Middelie	187	8 624,50	111,50	—	1 625,—	—	—	580,05	335,22 ⁵	10 425,04	851,23 ⁵	—	11 276,27 ⁵
Midwoud	188	14 020,—	—	—	—	—	—	—	1 224,92	13 578,08 ⁵	327,63 ¹	1 339,—	15 244,92
Nibbixwoud	189	2 200,—	—	—	3 500,—	—	1 800,—	210,60	23,25 ⁵	6 728,42	1 005,43 ⁵	—	7 733,85 ⁵
Nieuwe Niedorp	190	6 491,27 ⁵	52,—	—	309,33	—	—	16 975,69 ⁵	848,82	31 348,80	3 323,32	—	24 672,12
Oosthuizen	191	83 264,38	—	—	30 698,62	—	—	—	839,62	102 826,91	12 025,71	—	114 852,62
Opperdoes	192	—	—	—	2 000,—	—	—	7 922,99	38,78	9 293,62	663,15	—	9 961,77
Oterleek	193	11 660,—	—	—	27 050,—	—	7 524,—	812,63	965,88 ⁵	40 447,04 ⁵	6 565,47	1 000,—	48 012,51 ⁵
Oudendijk	194	—	—	—	—	—	—	—	—	—	—	—	—
Oudkarspel	195	—	—	—	31 490,—	—	25 895,—	1 569,50	852,32 ⁵	44 867,17	5 539,65 ⁵	9 400,—	59 806,52 ⁵
St. Pankras	196	—	—	—	—	—	—	1 818,17	—	1 818,17	—	—	1 818,17
Purmerend	197	—	—	—	—	—	—	—	—	—	—	—	—
Schellinkhout	199	1 115,86	135,—	—	—	—	4 781,46	190,59 ⁵	248,80	5 432,45	1 039,26 ⁵	—	6 471,71 ⁵
Schermerhorn	200	—	—	—	—	—	—	—	—	—	—	—	—

KAPITAALREKENING (op het einde van het boekjaar).													
N A A M DER G E M E E N T E.	N ^o . der instelling in het Algemeen Register.	A C T I V A.								P A S S I V A.			T O T A A L. Kolom 3—10 en kolom 11—13.
		Effecten.	Kantoor- meubelen en andere dergelijke roerende goederen.	On- roerende eigen- dommen.	Hypotheken.	Voorschotten tegen onderpand van effecten.	Andere voorschotten.	Gelden in handen van derden.	Gelden in kas.	Tegoed der inleggers.	Bedrag van het reservefonds.	Overige credi- teuren.	
1.	2.	3.	4.	5.	6.	7.	8.	9.	10.	11.	12.	13.	14.
		Gld.	Gld.	Gld.	Gld.	Gld.	Gld.	Gld.	Gld.	Gld.	Gld.	Gld.	Gld.
Spanbroek	201	—	—	—	6 200,—	—	—	14 175,—	456,12 ⁵	19 466,72 ⁵	1 304,40	—	20 831,12 ⁵
Twisk	202	—	—	—	—	—	—	—	—	—	—	—	—
Venhuizen	203	2 192,32	—	—	13 514,—	—	—	9 964,—	2 434,42 ⁵	26 697,07	1 407,67 ⁵	—	28 104,74 ⁵
Weesp	204	92 621,25	—	—	—	—	—	1 285,16 ⁵	3 364,16 ⁵	77 867,42	19 403,16	—	97 270,58
Wervershoof	205	480,—	—	—	7 275,—	—	—	23 231,86	1 752,21	30 032,49	2 706,58	—	32 739,07
Westwoud	206	—	—	510,—	74 632,98 ⁵	—	—	—	6 065,02 ⁵	72 173,32 ⁵	9 034,63 ⁵	—	81 208,01
Westzaan	207	77 348,45	—	—	6 200,—	500,—	—	207,64	1 812,68	69 778,15	16 290,62	—	86 068,77
Wieringen	208	—	—	—	—	—	—	225,—	13,59	233,73 ⁵	1,25	3,60 ⁵	238,59
Wijdene	209	10 134,78	—	—	4 200,—	—	—	—	568,07	13 962,79 ⁵	940,05 ⁵	—	14 902,85
Winkel	210	5 616,—	—	—	5 190,—	—	—	7 674,44	593,29 ⁵	14 530,03	4 545,70 ⁵	—	19 075,73 ⁵
Wognum	211	—	—	—	—	—	—	14 500,—	453,58	14 109,48 ⁵	844,09 ⁵	—	14 953,53
Wormerveer	212	275 474,55 ⁵	1	—	33 700,—	—	—	4 927,12	332,18 ⁵	287 980,72 ⁵	25 000,—	1 454,13 ⁵	314 434,86
Zaandam	213	157 032,50	1	—	176 600,—	165 000,—	650,—	3 577,94 ⁵	6 739,11 ⁵	428 813,97	80 786,59	—	509 600,56
Totaal		6 168 474,85 ⁵	2 775,50	104 443,96 ⁵	1 935 181,71 ⁵	4 677 250,01	68 811,13 ⁵	278 417,57	151 629,50 ⁵	12 582 541,51	774 086,87	30 355,95	13 886 984,33
Zeeland.													
Middelburg	215	662 458,62 ⁵	—	—	22 250,—	62 000,—	15 500,—	3 857,04 ⁵	13 454,59	643 159,38 ⁵	136 360,87 ⁵	—	779 520,26
" 1)	216	—	—	—	—	—	—	—	—	—	—	—	—
Brouwershaven	218	—	—	—	—	—	—	—	—	—	—	—	—
Goes 1)	219	—	—	—	—	—	—	—	—	—	—	—	—
Heinkenszand	220	8 594,75	—	—	—	—	—	—	1,17 ⁵	7 118,06 ⁵ 2)	1 477,66	—	8 595,92 ⁵
Hulst	221	13 180,—	—	—	—	—	—	22 800,—	2 780,37 ⁵	2 756,53 ⁵	35 953,16 ⁵	4 801,20	542,54 ⁵
Tholen	222	82 937,50	200,—	2 500,—	6 600,—	—	—	1 506,24	1 118,15	62 665,11 ⁵	32 196,77 ⁵	—	94 891,89

KAPITAALREKENING (op het einde van het boekjaar).													
N A A M DER G E M E E N T E.	No. der instelling in het Algemeen Register.	ACTIVA.								PASSIVA.			TOTAAL. Kolom 3—10 en kolom 11—13.
		Effecten.	Kantoor- mou- belen en andere der- gelijke roerende goede- ren.	On- roerende eigen- dommen.	Hypotheken.	Voorschotten tegen onderpand van effecten.	Andere voorschotten.	Gelden in handen van derden.	Gelden in kas.	Tegoed der inleggers.	Bedrag van het reservefonds.	Overige credi- teuren.	
1.	2.	3.	4.	5.	6.	7.	8.	9.	10.	11.	12.	13.	14.
		Gld.	Gld.	Gld.	Gld.	Gld.	Gld.	Gld.	Gld.	Gld.	Gld.	Gld.	Gld.
Vlissingen	223	—	—	—	—	—	—	—	—	—	—	—	—
Zierikzee	224	548 014,—	—	—	381 000,—	—	—	9 180,47	17 308,50 ⁵	881 528,63	73 074,29 ⁵	—	955 502,97 ⁵
Totaal		1 315 184,87 ⁵	200,—	2 500,—	409 850,—	62 000,—	38 100,—	17 304,13	34 638,95 ⁵	1 630 424,41	248 811,00 ⁵	542,54 ⁵	1 879 777,96
Utrecht.													
Utrecht	226	1 979 391,11 ⁵	—	15 000,—	1 193 154,68	77 000,—	—	32 040,79 ⁵	12 721,52	2 619 545,38	689 762,73	—	3 309 308,11
Breukelen—Nijenrode	229	169 745,81 ⁵	—	—	43 900,—	85 000,—	—	9,91 ⁵	1 387,24	241 212,26	58 830,51	—	300 042,77
Loenen a/d Vecht	230	58 603,75	—	—	13 800,—	—	—	1 000,16 ⁵	19,12 ⁵	61 120,67	12 003,37	300,—	73 423,04
Mijdrecht	231	91 330,37 ⁵	—	—	11 000,—	5 000,—	—	5 851,33	401,80	97 414,36	14 483,64 ⁵	1 685,50	113 583,50 ⁵
Wijk bij Duurstede	232	—	—	—	—	—	—	—	—	—	—	—	—
Zeist	234	149 789,87	—	—	80 100,—	5 000,—	4 108,71 ⁵	5 756,84 ⁵	392,01	223 043,47	19 736,38	2 367,59	245 147,44
Totaal		2 448 860,72 ⁵	—	15 000,—	1 341 954,68	172 000,—	4 108,71 ⁵	44 659,05	14 921,69 ⁵	3 242 336,14	794 815,63 ⁵	4 353,09	4 041 504,86 ⁵
Friesland.													
Leeuwarden	236	1 736 258,16 ⁵	—	—	273 399,82	—	—	—	12 114,74 ⁵	1 654 001,20 ⁵	367 771,46 ⁵	—	2 021 772,73
"	237	—	—	—	—	—	—	—	—	—	—	—	—
"	238	—	—	—	—	—	—	—	—	—	—	—	—
Achtkarspelen	244	27 152,50	—	—	12 600,—	—	1 875,—	1 525,72	457,70	39 846,69 ⁵	3 764,32 ⁵	—	43 610,92
Baarderadeel	245	1 625,78	—	—	—	—	—	3 300,—	299,27 ⁵	4 938,20	286,85 ⁵	—	5 225,05 ⁵
"	246	4 525,74	—	—	16 800,—	—	—	1 500,—	826,41 ⁵	23 353,46	298,69 ⁵	—	23 652,15 ⁵
't Bildt	247	—	—	—	—	—	—	1 358,46 ⁵	—	1 137,55	220,91 ⁵	—	1 358,46 ⁵
Bolsward	248	33 969,—	403,60	4 240,29 ⁵	139 500,—	—	2 667,12	7 542,05	1 400,38 ⁵	165 592,01 ⁵	24 180,43 ⁵	—	189 722,45
Dantumadeel	251	370,—	—	—	7 045,99	—	—	1 848,35	229,04	8 341,44 ⁵	1 051,93 ⁵	—	9 393,38

KAPITAALREKENING (op het einde van het boekjaar).														
N A A M DER G E M E E N T E.	No. der instelling in het Algemeen Register.	ACTIVA.								PASSIVA.			TOTAAL. Kolom 3—10 en kolom 11—13.	
		Effecten.	Kantoor- mou- belen en andere der- gelijke roerende goede- ren.	On- roerende eigen- dommen.	Hypotheken.	Voorschotten tegen onderpand van effecten.	Andere voorschotten.	Gelden in handen van derden.	Gelden in kas.	Tegoed der inleggers.	Bedrag van het reservefonds.	Overige credi- teuren.		
1.	2.	3.	4.	5.	6.	7.	8.	9.	10.	11.	12.	13.	14.	
		Gld.	Gld.	Gld.	Gld.	Gld.	Gld.	Gld.	Gld.	Gld.	Gld.	Gld.	Gld.	
Doekum	253	—	—	—	13 725,22	—	—	3 128,67	6 522,80 ⁵	2,83 ⁵	19 206,48 ⁵	4 173,04 ⁵	—	23 379,53
"	254	—	—	—	—	—	—	—	—	—	—	—	—	
Ferwerderadeel	255	—	—	—	—	—	—	—	—	—	—	—	—	
"	256	—	—	—	—	—	—	—	—	—	—	—	—	
Franeker	258	205 641,—	—	44 227,93	—	—	—	—	—	—	5 373,38	205 339,84	49 902,47	255 242,31
Franekeradeel	260	160,—	—	—	—	—	—	—	—	—	3 110,—	—	2 799,48	470,52
Harlingen	261	366 406,50	—	40 000,—	221 000,—	—	—	—	—	—	8 472,70	8 016,42 ⁵	540 572,62	102 432,37 ⁵
Haskerland	264	164 417,50	—	—	98 000,—	—	—	—	—	—	3 101,68	2 953,57 ⁵	225 601,31	42 871,44 ⁵
Hennaarderadeel	265	—	—	—	—	—	—	—	—	—	—	—	—	—
Idaarderadeel	266	275 644,65 ⁵	—	—	88 650,—	—	—	—	—	—	14 660,—	—	55 020,11	358 378,56
Leeuwarderadeel	267	16 125,98	—	—	25 683,98	—	—	—	—	—	—	—	33 459,59	8 349,47
"	268	—	—	—	24 390,—	—	—	—	—	—	871,50	15 933,77 ⁵	870,87	35 507,10 ⁵
"	269	11 443,40	—	—	10 100,—	—	—	—	—	—	6 058,54	59,04 ⁵	23 760,76 ⁵	3 900,22
Lemsterland	271	13 100,—	—	—	31 000,—	—	—	—	—	—	148,44	1 784,84 ⁵	340,35 ⁵	41 689,37 ⁵
Opsterland	274	41 522,94	—	—	83 111,06	—	—	—	—	—	66 438,45	9 798,12	184 024,67	16 845,90
Schoterland	276	179 133,65	340,20	2 700,—	31 448,32	—	—	—	—	—	27 471,21 ⁵	—	3 088,45	219 799,36 ⁵
Smallingerland	277	127 340,—	—	—	19 066,—	—	—	—	—	—	—	—	6 180,—	125 324,—
Sneek	279	77 978,68 ⁵	—	—	64 100,—	—	—	—	—	—	—	—	5 146,57 ⁵	2 473,86 ⁵
"	280	1 000,—	—	—	38 400,—	—	—	—	—	—	—	—	1 008,57	—
Tietjerksteradeel	283	—	—	—	—	—	—	—	—	—	—	—	—	—
" 1)	284	—	—	—	—	—	—	—	—	—	—	—	—	—
"	285	—	—	—	—	—	—	—	—	—	—	—	—	—
Utingeradeel	286	26 451,04	—	—	16 643,88	—	—	—	—	—	—	—	2 073,31	33 913,67
"	287	27 825,90 ⁵	73,77 ⁵	—	9 083,85	—	—	—	—	—	—	—	218,24 ⁵	26 056,77 ⁵
Westdongeradeel	288	24 634,10	—	3 000,—	25 881,—	—	—	—	—	—	—	—	1 031,92	39 195,42

KAPITAALREKENING (op het einde van het boekjaar).														
N A A M DER G E M E E N T E.	N ^o . der instelling in het Algemeen Register.	A C T I V A.								P A S S I V A.			T O T A A L.	
		Effecten.	Kantoor- meubelen en andere dergelijke roerende goederen.	On- roerende eigen- dommen.	Hypotheken.	Voorschotten tegen onderpand van effecten.	Andere voorschotten.	Gelden in handen van derden.	Gelden in kas.	Tegood der inleggers.	Bedrag van het reservefonds.	Overige credi- teuren.	Kolom 3—10 en kolom 11—13.	
		1.	2.	3.	4.	5.	6.	7.	8.	9.	10.	11.	12.	13.
		Gld.	Gld.	Gld.	Gld.	Gld.	Gld.	Gld.	Gld.	Gld.	Gld.	Gld.	Gld.	Gld.
Grijpskerk	343	24 353,50	—	—	28 200,—	—	13 100,—	1 348,05	715,86	66 433,76 ⁵	1 283,64 ⁵	—	67 717,41	
„	344	16 689,54	—	—	11 100,—	—	—	1 227,65	1 368,72 ⁵	27 740,82	2 645,39 ⁵	—	30 386,21 ⁵	
Hoogezand	345	40 200,—	—	—	291 831,82	—	—	33 358,78	23,04	311 951,49	56 695,96	5 766,19	374 413,64	
„	346	35 362,24	40,—	—	1 867,67	—	—	—	1 110,41 ⁵	37 498,86	881,46 ⁵	—	38 380,32 ⁵	
Leens	347	53 132,51	—	—	24 637,09	—	18 733,49	—	2 784,20	88 557,—	10 730,29	—	99 287,29	
„	348	—	—	—	31 950,—	—	—	20 903,61 ⁵	364,02	51 188,53 ⁵	2 029,10	—	53 217,63 ⁵	
Loppersum	349	34 540,—	—	—	277 400,—	—	—	—	888,08	282 661,78 ⁵	30 166,29 ⁵	—	312 828,08	
Meeden	350	75 148,65	—	—	46 954,—	—	—	2 880,38	659,20	104 893,90	3) 20 698,23	—	125 592,13	
Middelstum	351	—	—	—	—	—	—	—	—	—	—	—	—	
Midwolda	352	52 981,48	—	—	—	2 717,90	—	—	212,22	48 582,30 ⁵	7 329,29 ⁵	—	55 911,60	
„	353	21 300,31	—	—	—	—	—	—	210,—	206,85	18 931,50	2 681,21	104,95	
Nieuwe Pekela	354	34 121,25	—	600,—	79 716,89	2 000,—	—	2 930,21	3 141,77	107 109,96	15 400,16	—	122 510,12	
Nieuwolda	355	—	—	—	—	—	—	—	—	—	—	—	—	
Noordbroek	356	55 721,40	—	—	32 002,22	—	—	—	231,26	77 371,00	10 583,28	—	87 954,88	
Oldehove	357	13 404,53 ⁵	60,—	1 352,21	5 649,06	—	—	7 916,26 ⁵	90,06 ⁵	26 052,92 ⁵	2 419,51	—	28 472,43 ⁵	
Onstwedde	358	—	—	—	—	—	—	—	—	—	—	—	—	
Oude Pekela	359	—	—	—	—	—	—	—	—	—	—	—	—	
Scheemda	360	29 051,65	—	—	71 130,75	—	—	1 823,99	871,58	96 468,91	6 409,06	—	102 877,97	
„	361	10 406,03	—	—	2 959,—	—	—	—	225,89	13 421,19	169,73	—	13 590,92	
Slochteren	362	118 420,—	172,—	2 828,—	171 120,—	—	—	7 623,30	1 776,86 ⁵	280 015,34	4) 21 924,82 ⁵	—	301 940,16 ⁵	
„	363	151 546,45	—	—	—	—	—	3 461,66 ⁵	7 716,71 ⁵	156 613,53 ⁵	6 111,29 ⁵	—	162 724,83	
Ten Boer	364	—	—	—	—	—	—	—	—	—	—	—	—	
Termunten	365	38 171,—	—	—	12 250,—	—	—	480,61 ⁵	37,28	37 847,67	13 091,22 ⁵	—	50 938,89 ⁵	
Uithuizen	366	84 030,50	—	—	129 200,—	—	—	15 826,52 ⁵	829,16	197 887,46	31 998,72 ⁵	—	229 886,18 ⁵	
Uithuizermeeden	367	—	—	—	—	—	—	—	—	—	—	—	—	

KAPITAALREKENING (op het einde van het boekjaar).													
N A A M DER G E M E E N T E.	N ^o . der instelling in het Algemeen Register.	A C T I V A.								P A S S I V A.			T O T A A L.
		Effecten.	Kantoor- meubelen en andere dergelijke roerende goederen.	On- roerende eigen- dommen.	Hypotheken.	Voorschotten tegen onderpand van effecten.	Andere voorschotten.	Gelden in handen van derden.	Gelden in kas.	Tegood der inleggers.	Bedrag van het reservefonds.	Overige credi- teuren.	Kolom 3—10 en kolom 11—13.
		1.	2.	3.	4.	5.	6.	7.	8.	9.	10.	11.	12.
		Gld.	Gld.	Gld.	Gld.	Gld.	Gld.	Gld.	Gld.	Gld.	Gld.	Gld.	Gld.
Uithuizermeeden	368	38 481,06 ⁵	110,—	—	12 250,—	—	—	—	—	—	—	—	—
Usquert	369	—	—	—	—	—	—	—	—	—	—	—	—
Veendam	370	104 355,—	—	1 942,75	296 335,42	—	—	—	—	—	—	—	—
Vlagtwedde	372	63 260,—	100,—	—	21 910,—	—	—	—	—	—	—	—	—
Warffum	373	45 816,46 ⁵	100,—	1 350,—	57 798,04	—	—	—	—	—	—	—	—
Wedde	374	59 590,—	—	—	2 500,—	—	—	—	—	—	—	—	—
Wildervank	375	73 274,62 ⁵	160,—	47 700,—	385 610,93	—	16 154,—	—	—	—	—	—	—
„	376	1 600,—	100,—	—	3 200,—	—	—	—	—	—	—	—	—
Winschoten	377	—	—	—	—	—	—	—	—	—	—	—	—
Winsum	378	89 165,89 ⁵	—	2 614,32	63 163,42 ⁵	—	8 148,54	—	—	—	—	—	—
't Zandt	379	45 236,59	60,—	4 035,—	168 686,75	—	—	—	—	—	—	—	—
Zuidbroek	380	7 611,67	—	—	16 613,37	—	—	—	—	—	—	—	—
Zuidhorn	381	16 411,49	164,50	—	13 731,67	—	—	—	—	—	—	—	—
„	382	18 727,51	—	—	31 725,—	—	—	—	—	—	—	—	—
Totaal		4 930 834,06	2 359,50	120 445,33 ⁵	5 629 412,77	4 717,90	116 941,54 ⁵	207 925,84	53 489,38 ⁵	9 439 543,45 ⁵	1 638 182,54	18 815,96 ⁵	5) 11 096 541,96
Drente.													
Assen	383	105 103,51	1,—	5 000,—	71 252,03	—	—	—	—	—	—	—	—
Borger	385	—	—	—	—	—	—	—	—	—	—	—	—
Dalen	386	26 182,94	50,—	—	—	—	—	—	—	—	—	—	—
Gieten	387	—	—	—	—	—	—	—	—	—	—	—	—
Hoogeveen	389	165 766,63 ⁵	—	6 273,08	16 100,—	—	—	—	—	—	—	—	—
Meppel	390	276 825,—	—	26 000,—	62 200,—	—	—	—	—	—	—	—	—

KAPITAALREKENING (op het einde van het boekjaar).													
N A A M DER G E M E E N T E.	No. der instelling in het Algemeen Register.	ACTIVA.								PASSIVA.			TOTAAL.
		Effecten.	Kantoor- meubelen en andere der- gelijke roerende goede- ren.	On- roerende eigen- dommen.	Hypotheken.	Voorschotten tegen onderpand van effecten.	Andere voorschotten.	Gelden in handen van derden.	Gelden in kas.	Tegood der inleggers.	Bedrag van het reservefonds.	Overige credi- teuren.	Kolom 3—10 en kolom 11—13.
1.	2.	3.	4.	5.	6.	7.	8.	9.	10.	11.	12.	13.	14.
		Gld.	Gld.	Gld.	Gld.	Gld.	Gld.	Gld.	Gld.	Gld.	Gld.	Gld.	Gld.
Norg	392	16 578,89	—	—	—	—	—	1 608,22	1 835,25 ⁵	14 296,39 ⁵	1) 5 735,97	—	20 022,36 ⁵
Ruinen	393	105 217,29	150,—	—	4 300,—	—	10 200,—	10 975,—	2 997,36 ⁵	123 517,76	10 321,89 ⁵	—	133 839,65 ⁵
De Wijk	394	—	—	—	—	—	—	—	—	—	—	—	—
Totaal		695 673,36 ⁵	201,—	37 273,08	153 852,03	—	11 223,54 ⁵	17 847,41	22 876,28	818 097,53	120 848,88 ⁵	—	938 946,71 ⁵
Limburg.													
Maastricht	395	454 575,—	345,76	—	261 000,—	—	—	3 600,—	15 148,93	619 874,23 ⁵	1) 114 795,45 ⁵	—	734 669,69
„	396	12 046,25	273,78	—	94 650,—	—	—	9 758,29	926,55	98 120,99	19 538,91	—	117 659,90
Roermond	398	—	—	—	—	—	—	—	—	—	—	—	—
Sittard	399	3 306,92	100,—	358,12	4 050,—	1 139,50	—	5 766,—	921,31	13 957,53	1 684,32	—	15 641,85
Totaal		469 928,17	724,54	358,12	359 700,—	1 139,50	—	19 124,29	16 996,82	731 952,75 ⁵	136 018,68 ⁵	—	867 971,44
Totaal v/h Rijk		110 838 263	17 910	1 282 812	23 282 679	20 976 233	2 393 613	5 084 409	914 007	154 553 467	9 570 516	616 358	1) 164 740 342

AANTEEKENINGEN BETREFFENDE DE KAPITAALREKENING.

Gelderland.

- 1) Waaronder een beleening bij de Nederlandsche Bank ad f 135 000,— en de daarop op 31 December verschuldigde rente.
- 2) Het reservefonds wordt afzonderlijk beheerd en daalt of rijst niet alleen door afgeschreven verlies of bijgevoegde winst, maar ook door koersverschil van effecten.
- 3) Het reservefonds is gedaald door koersverschil van effecten van dit fonds.
- 4) Het bedrag van het reservefonds aan het einde van het vorig jaar was f 27 582,30
vermeerderde in dit jaar met de in het vorig jaar behaalde winst ad „ 972,02
en steeg daardoor tot „ 28 554,32
- 5) Het reservefonds bedroeg ultimo December 1898 f 100 393,71⁵ is vermeerderd met de rente der effecten van het Reservefonds over 1899 „ 1 275,— is vermeerderd met aandeel winst „ 3 080,93 „ „ „ winst arbeiderswoningen „ 209,07
daarentegen verminderd met afschrijving ge- f 104 963,71⁵
bouw f 173,65
afschrijving effecten „ 1 985,89
„ 2 159,54
- Zoodat het reservefonds 31 Dec. 1899 bedroeg f 102 804,17⁵

verlies, ad f 92 617,09 en overschrijving van f 70 000,— van reserve- op kapitaalrekening.

7) Het reservefonds is behalve met het verlies (volgens de winst- en verliesrekening) bovendien verminderd met f 823,79, zonder dat dit nader opgehelderd kon worden.

Noordholland.

- 1) In de balans is het reservefonds geheel verdwenen en wordt medegedeeld dat het verlies (voorloopig f 2 062 659,61) overgebracht is naar eene rekening „de Staat der Nederlanden”.
- 2) Daar deze en de voorgaande instelling haren werkring over het geheele Rijk uitstrekken, zijn de gegevens niet in de totalen voor eenige provincie opgenomen.
- 3) Het reservefonds klimt niet alleen door het bijgevoegde winst-aandeel, doch bovendien door eigen rente.
- 4) Zie voor de in deze rekening ontbrekende gegevens, den staat betreffende de Hulpbanken.
- 5) Van deze instelling kwamen geene gegevens omtrent deze rekening in.
- 6) Bij het reservefonds dat verleden jaar . . . f 34 049,78 bedroeg is de winst gevoegd, verleden jaar be-
haald, ad „ 2 309,26⁵
en 3 pCt. rente van het reservefonds „ 1 090,65
- Zoodat dit jaar het reservefonds bedraagt f 37 449,69⁵
De winst van dit jaar f 2 191,21⁵ komt in het volgende jaar bij het reservefonds.

Zuidholland.

- 1) Het reservefonds verminderde tengevolge van de mindere koers- waarde der effecten, met f 4 367,49.
- 2) Zie voor de in deze rekening ontbrekende gegevens den staat betreffende de Hulpbanken.
- 3) Het reservefonds verminderde met f 1 816,79 tengevolge van betaling van verschillende subsidiën.
- 4) De administratie dezer instelling laat niet toe gegevens voor deze rekening te verstrekken, daar het beheer vereenigd is met dat van andere instellingen.
- 5) Het reservefonds wordt afzonderlijk beheerd; behalve met de winst- en verliesrekening houdt de groei van het fonds tevens verband met de door het fonds zelf gekweekte renten.
- 6) Het reservefonds is verminderd door afschrijving van het

- 1) Zie staat der Hulpbanken.
- 2) Het reservefonds vertoont bij vergelijking met vorig jaar een tekort ad f 532,99 dat niet opgehelderd is.

Utrecht.

- 1) Het reservefonds was vorig jaar foutief opgegeven, thans is het echter hersteld.

Friesland.

- 1) Door deze instelling zijn geen opgaven voor deze rekening verstrekt.

Overijssel.

- 1) Een oude fout in de renteberekening is hersteld, ten gevolge waarvan het reservefonds f 49,21 meer bedraagt.
- 2) Vorig jaar was de rente van het reservefonds f 1,— te hoog geraamd.
- 3) Voor deze rekening zijn door deze instelling geen gegevens verstrekt.
- 4) Het Reservefonds is vermeerderd met een niet toegelicht bedrag.

Groningen.

- 1) In het bedrag van het Reservefonds is niet begrepen f 202,50 die het fonds aan coupons bezat.
- 2) In dit jaar is voor het eerst de waarde der schuldbrieven in de kapitaalrekening naar den koers berekend, vroeger nominaal vermeld. Het gevolg is dat het reservefonds f 2 243,925 minder luidt.
- 3) De geheele activa van deze spaarbank worden ieder jaar nauwkeurig getaxeerd, wat na aftrek der schuld, het bedrag van het reservefonds geeft.
- 4) Het Reservefonds vermeerderd door bijvoeging van eigen rente,

onder aftrek van f 200,— die jaarlijks aan het Departement worden afgestaan.

5) Tusschen de activa en de passiva is een verschil van f 415,62 dat niet opgehelderd is.

Drente.

- 1) De vermeerdering van het reservefonds met een bedrag minder dan het winsteijfer wordt niet verklaard.

Limburg.

- 1) Het reservefonds is gedaald ten gevolge van koersdaling der effecten en van bepaling der reele waarde van deze in plaats van de nominale als tot nog toe.

Het Rijk.

- 1) Tusschen de activa en passiva is een verschil groot f 415,02, zie n^o. 368 in de provincie Groningen.

WINST- EN VERLIESREKENING (gedurende het boekjaar).														
N A A M DER G E M E E N T E.	No. der instelling in het Algemeen Register	B A T E N.						L A S T E N.						
		Renten van effecten, hypotheeken, enz.	Huren van onroerende eigendommen voor zoover deze niet bij de instelling in gebruik zijn.	Waardevermeerdering van effecten door koersverschillen.	Winst bij realisatie van effecten.	Baten uit anderen hoofde (vrijwillige bijdragen, enz.)	Totaal der baten.	Bedrag der aan de inleggers toegekende rente.	Administratiekosten.	Waardevermindering van effecten door koersverschillen.	Verlies bij realisatie van effecten.	Lasten uit anderen hoofde (uitkeeringen, bijdragen, afschrijving door waardevermindering van bezittingen, enz.)	Totaal der lasten.	Winst- of verlies.
1.	2.	3.	4.	5.	6.	7.	8.	9.	10.	11.	12.	13.	14.	15.
Noordbrabant.														
's Hertogenbosch	1	Gld. 14 102,72	—	—	—	—	14 102,72	10 433,01	1 696,78	16 732,80 ⁵	—	—	28 852,59 ⁵	—14 749,87
„	2	32 057,27 ⁵	—	—	—	—	32 057,27 ⁵	25 270,64	815,14	3 804,75	—	119,—	30 009,53	2 047,74
Almkerk	5	1 978,51 ⁵	—	—	—	—	1 978,51 ⁵	1 254,18	184,72	637,77 ⁵	—	—	2 076,67 ⁵	— 98,16
Breda	7	16 964,66	—	940,—	96,25	—	18 000,91	11 087,88 ⁵	880,54	16 508,14	55,—	653,39	29 184,95 ⁵	—11 184,04
Helmond	10	—	—	—	—	—	—	—	—	—	—	—	—	—
Sprang	11	957,20	—	—	—	0,40	957,60	621,75	101,75	—	3,85	301,87	1 029,22	— 71,62
Steenbergen	12	5 307,00 ⁵	—	—	1,25	153,10	5 461,35 ⁵	2 773,06	300,35	1 126,44	0,62 ⁵	786,58	4 987,05 ⁵	— 474,30
—	13	—	—	—	—	—	—	—	—	—	—	—	—	—
Tilburg	14	—	—	—	—	—	—	—	—	—	—	—	—	—
Veghel	15	24 270,29	—	—	—	—	24 270,29	17 296,75	1 005,36 ⁵	6 717,31 ⁵	—	—	25 019,43	— 749,14
Werkendam	16	3 790,—	196,—	—	—	—	3 986,—	2 604,89	200,—	751,75 ⁵	—	470,37	4 027,01 ⁵	— 41,01
Totaal	99 427,66 ⁵	196,—	940,—	97,50	153,50	100 814,66 ⁵	71 342,16 ⁵	5 184,64 ⁵	46 268,98	59,47 ⁵	2 331,21	125 186,47 ⁵	—24 371,81
Gelderland.														
Arnhem	17	129 776,75	—	—	369,—	5,51	130 151,26	99 543,59	9 448,85	116 262,40	—	1 455,97	226 710,81	—96 559,55
Apeldoorn 1)	20	8 876,50	—	—	—	124,75	9 001,25	7 251,36	441,75 ⁵	—	—	137,04	7 830,15 ⁵	— 1 171,09
Barneveld	21	22 792,08	1 677,74	—	—	—	24 470,42	14 919,20	685,03 ⁵	10 781,86 ⁵	—	2 758,33	29 144,43	— 4 674,01
Beesd	22	5 985,28	—	2,52	15,57	8,25	6 011,62	3 860,59	393,58 ⁵	4 830,76	—	547,68	9 632,61 ⁵	— 3 620,99
Borculo	23	10 340,05	—	—	—	10,59	10 350,64	7 539,81	610,58	—	—	80,—	8 230,39	— 2 120,25
Buren	24	7 655,28	—	—	—	—	7 655,28	5 923,65	297,69 ⁵	1 138,75	—	—	7 360,09 ⁵	— 295,18
Doesburg	25	8 873,99 ⁵	—	—	—	7,90	8 881,89 ⁵	6 184,88	1 973,70	4 506,10	—	—	12 664,68	— 3 782,78
Doetinchem (stad).	28	7 937,09	—	—	—	—	7 937,09	4 744,43	509,92	—	—	989,36	6 243,71	— 1 693,38
Ede	29	6 071,97 ⁵	—	—	—	—	6 071,97 ⁵	4 604,44	416,46	—	2 095,32	5,—	7 121,22	— 1 049,24
Eibergen	30	—	—	—	—	—	—	—	—	—	—	—	—	—

Voor de aantekeningen zie bladzijde 67.

WINST- EN VERLIESREKENING (gedurende het boekjaar).														
N A A M DER G E M E E N T E.	No. der Instelling in het Algemeen Register.	B A T E N.					L A S T E N.							
		Renten van effecten, hypotheeken, enz.	Huren van onroerende eigendommen voor zoover deze niet bij de instelling in gebruik zijn.	Waardevermeerdering van effecten door koersverschillen.	Winst bij realisatie van effecten.	Baten uit anderen hoofde (vrijwillige bijdragen, enz.).	Totaal der baten.	Bedrag der aan de inleggers toegekende rente.	Administratiekosten.	Waardevermindering van effecten door koersverschillen.	Verlies bij realisatie van effecten.	Lasten uit anderen hoofde (uitkeeringen, bijdragen, afschrijving door waardevermindering van bezittingen, enz.).	Totaal der lasten.	Winst of verlies.
1.	2.	3.	4.	5.	6.	7.	8.	9.	10.	11.	12.	13.	14.	15.
		Gld.	Gld.	Gld.	Gld.	Gld.	Gld.	Gld.	Gld.	Gld.	Gld.	Gld.	Gld.	Gld.
Enkhuizen	169	14 889,57	—	—	—	14 889,57	9 092,53	626,21 ⁵	—	1 379,61	800,—	11 898,35 ⁵	2 991,21	
Graft	172	662,02	—	—	—	662,02	459,96	33,50	—	—	—	493,46	163,56	
"	173	68,—	—	—	—	68,—	57,—	5,23	—	—	—	62,23	5,77	
Grootebroek	174	5 385,43 ⁵	—	—	—	5 385,43 ⁵	4 054,53 ⁵	254,51	—	—	41,63	4 350,67 ⁵	1 034,76	
Helder	175	5 894,16	330,00	—	—	6 224,76	3 888,17 ⁵	430,—	2 647,50	—	690,28	7 655,95 ⁵	1 431,19	
Hilversum	176	5 012,83	—	—	—	5 012,83	3 596,67 ⁵	324,60	1 188,69 ⁵	—	54,75	5 164,72	151,89	
Hoogkarspel	177	1 566,16	—	—	—	1 566,16	1 306,08 ⁵	121,71	22,50	—	—	1 450,29 ⁵	115,86 ⁵	
Hoogwoud	178	1 129,07	—	12,—	—	242,70	1 383,77	963,69	142,81	28,75	—	1 135,25	248,52	
Hoorn	180	17 348,93 ⁵	—	—	—	15,70	17 364,63 ⁵	15 015,52	1 256,07 ⁵	6 750,—	—	952,50	23 974,09 ⁵	6 609,46
Koedijk	182	—	—	—	—	—	—	—	—	—	—	—	—	
Koog a/d Zaan	183	8 395,43	—	—	—	8 395,43	6 130,62	871,05 ⁵	3 352,52	—	—	10 354,19 ⁵	1 958,76	
Medemblik	186	—	—	—	—	—	—	—	—	—	—	—	—	
Middelie	187	394,36	—	—	—	394,36	296,15 ⁵	2,50	—	11,39	—	310,04 ⁵	84,31	
Midwoud	188	454,33	—	—	—	2,90	457,23	357,01	50,75	—	—	39,—	446,76	10,47
Nibbixwoud	189	283,84	—	—	—	—	283,84	208,76	14,05	—	—	22,91	245,72	38,12
Nieuwe Niedorp	190	941,69	—	—	—	1,50	943,19	735,26	85,26	39,31	—	26,70	886,53	56,66
Oosthuizen	191	4 051,20	—	26,27	—	4 077,47	2 867,59	—	—	—	176,35	3 043,94	1 033,53	
Oppendoes	192	328,63	—	—	—	1,40	330,03	244,30	2,10	—	—	246,40	83,63	
Oterleek	193	1 800,77 ⁵	—	—	—	170,47	1 971,24 ⁵	1 220,06	177,92 ⁵	15,—	—	65,07	1 478,05 ⁵	493,19
Oudendijk	194	—	—	—	—	—	—	—	—	—	—	—	—	
Oudkarspel	195	2 311,90	—	—	—	118,43 ⁵	2 430,33 ⁵	1 393,67	154,56	—	—	198,86 ⁵	1 747,00 ⁵	683,24
St. Pankras	196	58,08	—	—	—	58,08	58,08	—	—	—	—	58,08	—	
Purmerend	197	—	—	—	—	—	—	—	—	—	—	—	—	
Schellinkhout	199	246,96	—	—	—	0,50	247,46	140,90	41,82 ⁵	45,35	1,55	—	229,63	17,83
Schermerhorn	200	—	—	—	—	—	—	—	—	—	—	—	—	

WINST- EN VERLIESREKENING (gedurende het boekjaar).														
N A A M DER G E M E E N T E.	No. der Instelling in het Algemeen Register.	B A T E N.					L A S T E N.							
		Renten van effecten, hypotheeken, enz.	Huren van onroerende eigendommen voor zoover deze niet bij de instelling in gebruik zijn.	Waardevermeerdering van effecten door koersverschillen.	Winst bij realisatie van effecten.	Baten uit anderen hoofde (vrijwillige bijdragen, enz.).	Totaal der baten.	Bedrag der aan de inleggers toegekende rente.	Administratiekosten.	Waardevermindering van effecten door koersverschillen.	Verlies bij realisatie van effecten.	Lasten uit anderen hoofde (uitkeeringen, bijdragen, afschrijving door waardevermindering van bezittingen, enz.).	Totaal der lasten.	Winst of verlies.
1.	2.	3.	4.	5.	6.	7.	8.	9.	10.	11.	12.	13.	14.	15.
		Gld.	Gld.	Gld.	Gld.	Gld.	Gld.	Gld.	Gld.	Gld.	Gld.	Gld.	Gld.	Gld.
Spanbroek	201	839,55	—	—	—	4,72	844,27	657,71	63,15	—	—	—	720,86	123,41
Twisk	202	—	—	—	—	—	—	—	—	—	—	—	—	—
Venhuizen	203	935,31 ⁵	—	—	—	—	935,31 ⁵	792,79	68,05	—	—	3,50	864,34	70,97
Weesp	204	3 338,60	—	—	—	—	3 338,60	2 238,53	238,43	4 105,22 ⁵	—	200,—	6 732,18 ⁵	3 443,58
Wervershoof	205	1 167,75	—	—	—	—	1 167,75	823,70	60,—	—	—	—	883,70	284,05
Westwoud	206	3 062,24 ⁵	—	—	—	—	3 062,24	2 149,10	100,83	—	—	—	2 249,93	812,31
Westzaan	207	3 532,70	—	—	—	—	3 532,70	2 330,13	609,46	2 074,68	89,33	—	5 103,65	1 570,95
Wieringen	208	13,59	—	—	—	—	13,59	11,02	—	—	—	—	11,02	2,57
Wijdene	209	530,27 ⁵	—	—	—	—	530,27 ⁵	451,67 ⁵	28,—	—	24,63	—	504,30 ⁵	23,02
Winkel	210	747,10	—	—	—	—	747,10	460,36	44,22	—	—	126,87	631,45	115,65
Wognum	211	—	—	—	—	—	—	—	—	—	—	—	—	—
Wormerveer 4)	212	11 529,73	—	150,—	—	5,99	11 685,72	8 314,19	993,10	6 553,76	—	56,57 ⁵	15 922,62 ⁵	4 236,90
Zaandam	213	18 319,81 ⁵	—	—	—	—	18 319,81 ⁵	10 472,33	1 120,25	4 909,25	—	2 442,33	18 944,21	624,39
Totaal		466 420,88⁵	2 272,71	215,62	24,27⁵	668,46	469 601,95⁵	340 310,23	39 990,25⁵	187 676,32	1 627,83	7 733,73⁵	577 338,42⁵	107 736,47
Zeeland.														
Middelburg	215	26 229,39 ⁵	—	105,12	—	—	26 334,51 ⁵	20 696,48	2 460,42	20 999,50 ⁵	—	—	44 156,40 ⁵	17 821,89
" 1)	216	—	—	—	—	—	—	—	—	—	—	—	—	—
Brouwershaven	218	—	—	—	—	—	—	—	—	—	—	—	—	—
Goes 1)	219	—	—	—	—	—	—	—	—	—	—	—	—	—
Heinkensand	220	429,33 ⁵	—	—	—	—	429,33 ⁵	250,10 ⁵	—	—	—	10,—	290,10 ⁵	139,22
Hulst 2)	221	1 385,13	—	—	—	—	1 385,13	988,51	106,50	—	—	—	1 095,01	297,54
Tholen	222	2 998,66	250,—	—	—	—	3 248,66	1 768,54 ⁵	443,08 ⁵	2 465,22 ⁵	—	450,—	5 146,84 ⁵	1 898,18

WINST- EN VERLIESREKENING (gedurende het boekjaar).														
N A A M DER G E M E E N T E.	No. der instelling in het Algemeen Register.	B A T E N.					L A S T E N.							
		Renten van effecten, hypotheeken, enz.	Huren van onroerende eigen- dommen voor zoover deze niet bij de instelling in gebruik zijn.	Waarde- vermeerde- ring van effecten door koersver- schillen.	Winst bij realisatie van effecten.	Baten uit anderen hoofde (vrijwillige bijdragen, enz.).	Totaal der baten.	Bedrag der aan de inleggers toegekende rente.	Ad- ministratie- kosten.	Waarde- ver- mindering van effecten door koers- verschillen.	Verlies bij realisatie van effecten.	Lasten uit anderen hoofde (uit- keeringen, bijdragen, afschrij- ving door waardever- mindering van bezit- tingen,enz.)	Totaal der lasten.	Winst- of verlies.
		3.	4.	5.	6.	7.	8.	9.	10.	11.	12.	13.	14.	15.
		Gld.	Gld.	Gld.	Gld.	Gld.	Gld.	Gld.	Gld.	Gld.	Gld.	Gld.	Gld.	Gld.
Vlissingen	223	—	—	—	—	—	—	—	—	—	—	—	—	—
Zierikzee 3)	224	33 380,07	—	—	—	33 380,07	23 989,48	1 968,18	19 477,44	243,84	1 871,93	47 545,82	-14 165,75	
Totaal		64 432,58	250,—	105,12	—	7,425	64 785,125	47 743,12	4 973,135	42 942,17	243,84	2 331,93	98 234,185	-33 449,06
Utrecht														
Utrecht	226	120 775,91	1 000,—	1 250,—	—	32 542,505	155 568,415	77 122,48	6 317,79	70 368,115	—	30 412,75	184 216,135	-28 647,72
Breukelen—Nijenrode	229	9 959,30	—	—	—	9 959,30	6 965,35	826,96	9 668,75	—	—	17 461,06	- 7 501,76	
Loenen a/d Vecht . .	230	2 455,995	—	—	—	2 455,995	1 805,51	144,75	4 020,75	—	—	5 971,01	- 3 515,01	
Mijdrecht	231	4 273,505	—	—	—	4,10	4 277,605	2 798,395	70,45	—	—	2 868,845	1 408,76	
Wijk bij Duurstede .	232	—	—	—	—	—	—	—	—	—	—	—	—	
Zeist	234	10 988,71	—	2 015,755	264,06	5,10	13 273,625	6 183,05	384,665	2 279,815	—	2 540,42	11 396,95	1 876,67
Totaal		148 453,42	1 000,—	3 265,755	264,06	32 551,705	185 534,94	94 874,785	7 744,615	86 332,43	—	32 962,17	221 914,—	-36 379,06
Friesland														
Leeuwarden	236	71 557,295	—	—	—	52,64	71 609,935	53 265,64	3 617,38	12 112,245	—	—	68 995,265	2 614,67
"	237	—	—	—	—	—	—	—	—	—	—	—	—	—
"	238	—	—	—	—	—	—	—	—	—	—	—	—	—
Achtkarspelen	244	1 617,91	—	—	—	—	1 617,91	1 125,685	15,—	125,—	—	254,235	1 519,87	98,04
Baarderadeel	245	190,31	—	—	—	—	190,31	130,495	8,25	—	—	—	138,745	51,56
"	246	970,685	—	—	—	—	970,685	821,33	133,05	—	—	—	954,385	16,30
't Bildt	247	47,40	—	—	—	0,905	48,305	25,50	8,185	—	—	—	33,685	14,62
Bolsward	248	6 458,48	180,—	7,50	15,565	360,24	7 021,785	4 581,46	1 013,72	873,—	37,50	135,83	6 641,51	380,27
Dantumadeel	251	—	—	—	—	—	—	—	—	—	—	—	—	—

WINST- EN VERLIESREKENING (gedurende het boekjaar).														
N A A M DER G E M E E N T E.	No. der instelling in het Algemeen Register.	B A T E N.					L A S T E N.							
		Renten van effecten, hypotheeken, enz.	Huren van onroerende eigen- dommen voor zoover deze niet bij de instelling in gebruik zijn.	Waarde- vermeerde- ring van effecten door koersver- schillen.	Winst bij realisatie van effecten.	Baten uit anderen hoofde (vrijwillige bijdragen, enz.)	Totaal der baten.	Bedrag der aan de inleggers toegekende rente.	Ad- ministratie- kosten.	Waarde- ver- mindering van effecten door koers- verschillen.	Verlies bij realisatie van effecten.	Lasten uit anderen hoofde (uit- keeringen, bijdragen, afschrij- ving door waardever- mindering van bezit- tingen,enz.)	Totaal der lasten.	Winst- of verlies.
		3.	4.	5.	6.	7.	8.	9.	10.	11.	12.	13.	14.	15.
		Gld.	Gld.	Gld.	Gld.	Gld.	Gld.	Gld.	Gld.	Gld.	Gld.	Gld.	Gld.	Gld.
Dockum	253	993,955	—	—	—	—	993,955	537,51	13,10	—	—	—	550,61	443,34
"	254	—	—	—	—	—	—	—	—	—	—	—	—	—
Ferwerderadeel . . .	255	—	—	—	—	—	—	—	—	—	—	—	—	—
"	256	—	—	—	—	—	—	—	—	—	—	—	—	—
Franecker	258	6 977,225	1 707,925	—	—	—	8 685,15	5 633,955	453,525	4 396,25	—	650,—	11 133,735	- 2 448,58
Franckeradeel	260	140,10	—	—	—	—	140,10	98,015	14,935	—	—	—	113,—	27,10
Harlingen	261	25 568,90	800,—	—	118,75	—	25 987,65	16 504,38	1 120,71	11 050,965	646,565	1 500,—	30 822,62	- 4 834,97
Haskerland	264	10 019,02	—	78,75	—	—	10 097,77	6 201,18	376,475	962,50	58,25	203,13	7 799,535	2 298,23
Hennaarderadeel . .	265	—	—	—	—	—	—	—	—	—	—	—	—	—
Idaarderadeel	266	16 068,495	—	—	—	—	16 068,495	11 676,265	444,13	—	—	836,76	12 957,155	3 111,34
Leeuwarderadeel . . .	267	1 602,20	—	301,73	—	—	1 903,93	1 122,86	33,50	—	0,91	—	1 157,27	746,66
"	268	1 687,27	—	—	—	15,32	1 702,59	1 220,975	91,23	—	—	—	1 312,205	390,38
"	269	1 016,12	—	—	—	—	1 016,12	790,03	8,—	153,60	—	—	951,63	64,49
Lemsterland 2)	271	1 655,74	—	—	—	—	1 655,74	1 219,805	170,61	40,81	—	100,—	1 540,025	115,71
Opsterland	274	7 835,97	—	—	—	—	7 835,97	4 891,46	279,66	—	—	—	5 171,12	2 664,85
Schoterland	276	9 088,04	—	—	—	0,50	9 088,54	6 048,12	230,56	5 537,585	104,15	182,795	12 103,21	- 3 014,67
Smallingerland	277	5 415,—	—	—	—	—	5 415,—	3 331,—	314,—	3 975,—	—	766,—	8 356,—	- 2 971,—
Sneek	279	5 941,47	—	118,12	132,18	—	6 191,775	4 059,56	445,78	1 505,11	—	927,365	6 937,815	- 746,04
"	280	1 902,58	—	—	—	—	1 902,58	1 245,055	31,25	—	—	—	1 276,305	626,27
Tietjerksteradeel . . .	283	—	—	—	—	—	—	—	—	—	—	—	—	—
"	284	—	—	—	—	—	—	—	—	—	—	—	—	—
"	285	—	—	—	—	—	—	—	—	—	—	—	—	—
Utingeradeel	286	1 853,555	—	—	—	—	1 853,555	972,685	34,40	1 014,01	—	347,625	2 368,72	- 515,16
"	287	1 570,075	—	—	—	2,50	1 572,575	739,65	47,825	585,005	4,23	234,495	1 611,205	- 38,63
Westdongeradeel . . .	288	2 263,61	195,—	—	—	—	2 458,61	1 250,12	94,85	284,50	—	503,085	2 141,555	317,05

WINST- EN VERLIESREKENING (gedurende het boekjaar).														
N A A M DER G E M E E N T E.	No. der instelling in het Algemeen Register	B A T E N.						L A S T E N.						
		Renten van effecten, hypotheeken, enz.	Huren van onroerende eigendommen voor zoover deze niet bij de instelling in gebruik zijn.	Waardevermeerdering van effecten door koersverschillen.	Winst bij realisatie van effecten.	Baten uit anderen hoofde (vrijwillige bijdragen, enz.)	Totaal der baten.	Bedrag der aan de inleggers toegekende rente.	Administratiekosten.	Waardevermindering van effecten door koersverschillen.	Verlies bij realisatie van effecten.	Lasten uit anderen hoofde (uitkeeringen, bijdragen, afschrijving door waardevermindering van bezittingen, enz.)	Totaal der lasten.	Winst- of verlies.
1.	2.	3.	4.	5.	6.	7.	8.	9.	10.	11.	12.	13.	14.	15.
		Gld.	Gld.	Gld.	Gld.	Gld.	Gld.	Gld.	Gld.	Gld.	Gld.	Gld.	Gld.	Gld.
Norg	392	719,45	—	—	—	—	719,45	374,08 ⁵	26,90	—	—	—	400,98 ⁵	318,46
Ruinen	393	4 807,74	—	—	—	—	4 807,74	3 831,15 ⁵	166,25	—	—	68,25	4 055,65 ⁵	752,08
De Wijk	394	—	—	—	—	—	—	—	—	—	—	—	—	—
Totaal		20 174,31	605,50	—	—	22,—	20 801,81	13 619,42 ⁵	1 068,75 ⁵	8 000,31 ⁵	—	1 342,99	24 031,95 ⁵	3 230,17
Limburg.														
Maastricht	395	24 703,47 ⁵	—	—	—	—	24 703,47 ⁵	16 535,55	875,92	—	—	4 200,—	21 611,47	3 092,00
"	396	4 220,65	—	—	—	—	4 220,65	2 739,33	228,92	—	—	—	2 968,25	1 252,40
Roermond	398	—	—	—	—	—	—	—	—	—	—	—	—	—
Sittard	399	540,86	—	—	—	—	540,86	371,15	150,—	—	408,21	—	929,36	388,50
Totaal		29 464,98 ⁵	—	—	—	—	29 464,98 ⁵	19 646,03	1 254,84	—	408,21	4 200,—	25 509,08	3 955,90
Totaal v/h Rijk 1).		5 444 881	34 478	11 583	27 113	135 063	5 651 714	4 082 788	504 274	3 587 813	—	163 274	8 337 016	—2 655 031

AANTEEKENINGEN BETREFFENDE DE WINST- EN VERLIESREKENING.

Gelderland.

- 1) In de telling der baten is een verschil van f 0,20.
- 2) Onder het hoofd administratiekosten is o. m. begrepen f 1 376,64 voor onderhoud gebouwen en f 464,— voor administratiegebouwen.
- 3) Van de winst werd de eene helft bestemd voor het reservefonds en de andere voor de kas van het Departement.
- 4) Van de winst werd bestemd voor het reservefonds f 3 080,93; voor de aandeelhouders f 4 030,—.

Zuidholland.

- 1) Van de behaalde winst werd bestemd: 50 pCt. of f 783,86 voor het reservefonds. 2 pCt. of f 31,35⁵ voor het hoofdbestuur. 24 pCt. of f 376,25⁵ voor deelgenooten in de spaarkas. 24 pCt. of f 376,25⁵ voor de voorschotnemers.
- 2) Daar de administratie dezer instelling en die van de voorschotbank niet gescheiden zijn, konden de gegevens voor de winst- en verliesrekening niet gegeven worden.
- 3) De winst- en verliesrekening wordt niet afzonderlijk gehouden.
- 4) De administratie dezer instelling laat niet toe de in deze rekening ontbrekende gegevens te verstrekken.
- 5) Het bedrag der werkelijk ontvangen renten is verminderd met het (niet genoemde) verlies bij realisatie van effecten.
- 6) Onder lasten uit anderen hoofde is ook begrepen f 450,— afschrijving op de hypotheekenrekening.
- 7) In verband met het sub 4) bij n^o. 87 vermelde, sluiten in het Totaal de bedragen in kol. 8 en 14 niet als totalen, en vertoonen verschillen resp. groot f 1 404,52 en f 1 132,86⁵.

Noordholland.

- 1) Zie noot 1) blz. 51.
- 2) " " 2) " 51.
- 3) Van de winst is f 0,74 gevoegd bij het reservefonds en f 20 bijgedragen in de kosten van onderhoud v/h leesgezelschap der Mt. tot Nut v. 't Algem.
- 4) Het verlies is gedekt door f 3 000 af te schrijven op het reservefonds en f 1 236,90⁵ van het Saldo Credit der Winst- en verliesrekening.

Zeeland.

- 1) Zie voor de ontbrekende gegevens den staat betreffende de Hilpbanken.
- 2) Van de Winst is bij het reservefonds . . . f 119,01 gevoegd, terwijl het overige deel verdeeld is als volgt:
Tantieme boekhouder „ 74,38
Aandeelhouders Waarborgfonds „ 100,—
Saldo opvolgende rekening „ 4,15
f 297,54
- 3) In het bedrag Lasten uit anderen hoofde is tevens begrepen f 942,03 betaald voor renten bij aankoop van effecten.

Friesland.

- 1) Van de Winst ad f 115,71⁵ is de helft gevoegd bij het reservefonds en de overige helft uitgekeerd aan het Departement Lemmer.

Overijssel.

De administratiekosten worden gedekt door de renten van het reservefonds en verder door gemeentelijk subsidie. De renten, gekweekt met de inleggelden, worden geheel aan inleggers uitgekeerd, zoodat er nooit saldo winst of verlies is.

Groningen.

- 1) Van de winst werd bestemd f 661,45⁵ voor het reservefonds en f 462,88 voor de Landbouwvereniging.

Limburg.

- 1) In den loop van 1900 zijn de Xaveriusvereniging en de spaarbank opgeheven; alle deelhebbers zijn uitbetaald en het geheele reservefonds is tot dekking der schulden gebezigd.

Het Rijk.

- 1) Zie noot 7) in Zuidholland.

N A A M DER G E M E E N T E. 1.	N ^o der instelling in het Algemeen Register. 2.	K A P I T A A L B E L E G D I N													B E D R A G				
		Staatschuld ten laste van		Schuldbrieven ten laste van publiekrechtelijke lichamen (provincien, gemeenten, waterschappen), in				Effecten van anderen aard.				Hypo- theken.	Prolon- gatiën.	Be- legging van anderen aard.	On- roerende eigen- dommen.	Totaal.	Staatschuld ten laste van		Schuldbrieven, ten laste van publiekrechtelijke lichamen, (provincien, gemeenten, waterschappen), in
		Neder- land.	Andere landen.	Neder- land.	Andere landen.	Binnen- landsch.	Buiten- landsch.	Binnen- landsch.	Buiten- landsch.	Neder- land.	Andere landen.						Neder- land.	Andere landen.	
		7.	8.	9.	10.	11.	12.	13.	14.	15.	16.	17.	18.	19.					
Zuidholland.		Gld.	Gld.	Gld.	Gld.	Gld.	Gld.	Gld.	Gld.	Gld.	Gld.	Gld.	Gld.	Gld.	Gld.	Gld.	Gld.	Gld.	
's Gravenhage 1)	60	693 266				3 839 557				119 000	50 000	—	70 000	4 771 823					
" 2)	61					95 696				118 295	—	7 089	38 911	259 991					
" 3)	62		23 183	4 838	13 829			42 868	61 212	18 300	—	37 429	—	201 659		725	175	725	
" 4)	68																		
Bodegraven.	71																		
Brielle	72	4 748	4 126						11 102	13 615		200		38 821					
Cappelle op d'IJssel	73																		
Delft	74		29 663	153 505		13 280		343 103		304 938		17 987	4 000	866 476		1 178	5 860		
Dordrecht.	77	77 875		7 800				507 006		827 615	84 000	24 290	43 518	1 572 104	2 475		310		
"	78																		
Gorinchem 3).	80			115 738		90 635	11 320	361 566		83 568			38 978	701 805					
Gouda	82			29 000						508 500	59 500	10 459		607 459			40		
's Gravendeel	85																		
's Gravenzande	86		79 487					59 967	36 674	54 295		80 615		311 038		3 211			
Haastrecht	87	18 495		5 752						15 538	2 265			42 050	511				
Hardinxveld	88	18 400		12 070						43 400				73 870	340		438		
Hof van Delft	89																		
"	90																		
Koudekerk	93																		
Krimpen a/d Lek.	94																		
Leerdam	95																		
Leiden 4)	96					773 260				898 860	688 300	5 568	7 000	2 372 988					
Lekkerkerk	101					10 000		17 405		11 450		710		39 565					
Maassluis	102	1 840	30 019					50 147		52 102		34 452		168 560	60	1 200			
Meerkerk.	103	48 096		2 803				58 138		10 545				119 582	1 522		59		

DER RENTEN, GEKWEKT UIT:												GEMIDDELDE RENTETAX IN PCT. GEKWEKT UIT:											
Effecten van anderen aard.		Hypo- theken.	Gelden in prolon- gatie uitgezet.	Anderen hoofde.	Huren van onroe- rende eigen- dommen.	Totaal.	Staatschuld ten laste van		Schuldbrieven ten laste van publiekrechtelijke lichamen (provincien, gemeenten, waterschappen), in				Effecten van anderen aard.		Hypo- theken.	Prolongatiën.	Anderen hoofde.						
Aandeelen.	Obligatiën en pandbrieven.						Neder- land.	Andere landen.	Neder- land.	Andere landen.	Binnen- landsch.	Buiten- landsch.	Binnen- landsch.	Buiten- landsch.				Neder- land.	Andere landen.				
Binnen- landsch.	Buiten- landsch.	Binnen- landsch.	Buiten- landsch.	24.	25.	26.	27.	28.	29.	30.	31.	32.	33.	34.	35.	36.	37.	38.	39.				

N A A M DER G E M E E N T E.	N ^o . der instelling in het Algemeen Register.	K A P I T A A L B E L E G D I N												B E D R A G					
		Staatsschuld ten laste van		Schuldbrieven ten laste van publiekrechtelijke lichamen (provincien, gemeenten, waterschappen), in				Effecten van anderen aard.		Hypo- theken.	Prolon- gatiën.	Be- legging van anderen aard.	On- roerende eigen- dommen.	Totaal.	Staatsschuld ten laste van		Schuldbrieven, ten laste van publiekrechtelijke lichamen, (provincien, gemeenten, waterschappen), in		
				Aandeelen.		Obligatiën en pandbrieven.		Neder- land.	Andere landen.						Neder- land.	Andere landen.			
		Neder- land.	Andere landen.	Neder- land.	Andere landen.	Binnen- landsch.	Buiten- landsch.	Binnen- landsch.	Buiten- landsch.						Neder- land.	Andere landen.	Neder- land.	Andere landen.	
1.	2.	3.	4.	5.	6.	7.	8.	9.	10.	11.	12.	13.	14.	15.	16.	17.	18.	19.	
Spanbroek	201	Gld.	Gld.	Gld.	Gld.	Gld.	Gld.	Gld.	Gld.	Gld.	Gld.	Gld.	Gld.	Gld.	Gld.	Gld.	Gld.	Gld.	Gld.
Twisk	202	—	—	—	—	—	—	—	—	6 200	—	14 175	—	20 375	—	—	—	—	—
Venhuizen	203	—	955	—	—	—	—	—	1 235	13 514	—	9 964	—	25 671	—	7	—	—	—
Weesp	204	19 708	—	15 795	—	—	—	57 119	—	—	—	1 285	—	93 907	626	—	600	—	—
Wervershoof	205	—	480	—	—	—	—	—	—	7 275	—	23 232	—	30 987	—	19	—	—	—
Westwoud	206	—	—	—	—	—	—	—	—	74 633	—	—	510	75 143	—	—	—	—	—
Westzaan	207	—	—	28 851	—	—	—	—	48 498	6 200	500	208	—	84 257	—	—	1 102	—	—
Wieringen	208	—	—	—	—	—	—	—	—	—	—	225	—	225	—	—	—	—	—
Wijdenes	209	—	—	—	—	1 861	—	3 700	4 573	4 200	—	—	—	14 334	—	—	—	—	—
Winkel	210	—	—	—	—	1 616	—	4 000	—	5 190	—	7 674	—	18 480	—	—	—	—	—
Wognum	211	14 500								—	—	—	—	14 500	—	—	—	—	—
Wormerveer	212	29 640	17 072	56 099	—	105 700	—	66 964	—	33 700	—	4 927	—	314 102	—	—	—	—	—
Zaandam	213	—	—	35 800	—	—	—	121 233	—	176 600	165 000	4 228	—	502 861	—	—	1 496	—	—
Totaal 2)	1 327 624	42 056	899 755	—	206 442	3 708	3 536 784	152 117	1 935 181	4 677 250	332 731	104 444	13 232 587	42 698	915	27 214	—	—
Zeeland.																			
Middelburg	215	204 175	—	190 393	—	—	—	267 891	—	22 250	62 000	19 357	—	766 066	6 582	—	6 599	—	—
"	216	—	—	—	—	—	—	—	—	—	—	—	—	—	—	—	—	—	—
Brouwershaven	218	—	—	—	—	—	—	—	—	—	—	—	—	—	—	—	—	—	—
Goes	219	—	—	—	—	—	—	—	—	—	—	—	—	—	—	—	—	—	—
Heinkenszand	220	6 143	—	—	—	—	—	2 452	—	—	—	—	—	8 595	221	—	—	—	—
Hulst	221	—	—	—	—	—	—	—	13 180	—	—	25 360	—	38 540	—	—	—	—	—
Tholen	222	45 080	—	35 100	—	—	—	2 753	—	6 600	—	1 506	2 500	93 544	1 433	—	1 200	—	—

DER RENTEN, GEK WEEKT UIT:	G E M I D D E L D E R E N T E T A X I N P C T. G E K W E E K T U I T :																			
	Effecten van anderen aard.				Hypo- theken.	Gelden in prolon- gatie uitgezet.	Anderen hoofde.	Huren van onroe- rende eigen- dommen.	Totaal.	Staatsschuld ten laste van		Schuldbrieven ten laste van publiekrechtelijke lichamen (provincien, gemeenten, waterschappen), in				Effecten van anderen aard.		Hypotheeken.	Prolongatiën.	Anderen hoofde.
	Aandeelen.		Obligatiën en pandbrieven.							Neder- land.	Andere landen.	Neder- land.	Andere landen.	Aandeelen.		Obligatiën en pandbrieven.				
	Binnen- landsch.	Buiten- landsch.	Binnen- landsch.	Buiten- landsch.					Neder- land.	Andere landen.	Binnen- landsch.	Buiten- landsch.	Binnen- landsch.	Buiten- landsch.						
20.	21.	22.	23.	24.	25.	26.	27.	28.	29.	30.	31.	32.	33.	34.	35.	36.	37.	38.	39.	
	Gld.	Gld.	Gld.	Gld.	Gld.	Gld.	Gld.	Gld.	—	—	—	—	—	—	—	—	—	—	—	
	—	—	—	—	840	—	—	840	—	—	—	—	—	—	—	—	4,25	—	4,5	
	—	—	—	—	—	—	—	—	—	—	—	—	—	—	—	—	—	—	—	
	—	—	—	44	437	—	—	936	—	4	—	—	—	—	—	4	4,25	—	4,5	
	—	—	2 113	—	—	—	—	3 339	3,1	—	3,7	—	—	—	3,6	—	—	—	—	
	—	—	—	—	300	—	—	1 108	—	4	—	—	—	—	—	—	4,5	—	4,5	
	—	—	—	—	—	—	—	—	—	—	—	—	—	—	—	—	—	—	—	
	—	—	—	—	3 062	—	—	3 062	—	—	—	—	—	—	—	—	4,5	—	4,5	
	—	—	—	2 014	395	21	—	3 532	—	—	4	—	—	—	—	4	4,5	4,25	—	
	—	—	—	—	—	—	—	—	—	—	—	—	—	—	—	—	—	—	—	
	—	—	—	—	—	—	14	14	—	—	—	—	—	—	—	—	—	—	—	
	—	—	170	193	165	—	—	531	—	—	—	—	—	—	3,5	4	4	—	—	
	54	—	40	—	252	—	—	747	—	—	—	—	—	—	4,45	—	4	—	5	
	—	—	—	—	—	—	—	—	—	—	—	—	—	—	—	—	—	—	—	
	11 530								—	—	—	—	—	—	—	—	—	—	—	
	—	—	4 299	—	6 847	5 075	602	18 319	—	—	3,5	—	—	—	—	3,5	—	3,88	3	4
	975	3 786	125 651	5 805	76 658	159 111	11 235	2 273	468 691	—	—	—	—	—	—	—	—	—	—	
	—	—	9 939	—	930	1 729	451	26 230	3,22	—	3,47	—	—	—	—	—	—	—	—	
	—	—	—	—	—	—	—	—	—	—	—	—	—	—	—	—	—	—	—	
	—	—	—	—	—	—	—	—	—	—	—	—	—	—	—	—	—	—	—	
	—	—	—	—	—	—	—	—	—	—	—	—	—	—	—	—	—	—	—	
	—	—	209	—	—	—	—	430	3	—	—	—	—	—	—	—	—	—	—	
	1 385								—	—	—	—	—	—	—	—	—	—	—	—
	—	—	95	—	271	—	—	3 249	3	—	3,7	—	—	—	—	—	—	—	—	

Main table with columns for N A A M, KAPITAAL BELEGD IN, BEDRAG, DER RENTEN, GEKWEKT UIT, and GEMIDDELDE RENTETAX IN PCT. GEKWEKT UIT. Includes sub-tables for Aandeelen and Obligatien.

N A A M DER GEMEENTE.	No. der instelling in het algemeen register.	Getal der Spaarboekjes met een tegoed van						Aantal hieronder begrepen collectieve Schoolspaarboekjes.	Aanmerkingen.
		minder dan f 1,—	f 1,— tot beneden f 10,—	f 10,— tot beneden f 100,—	f 100,— tot beneden f 1 000,—	f 1 000,— en hooger.	Totaal.		
1.	2.	3.	4.	5.	6.	7.	8.	9.	10.
Elburg	31	5	18	116	186	27	352	—	1) In kol. 6 zijn bedoeld 95 boekjes met een tegoed boven f 100 en onder f 500 en 30 boekjes met een tegoed daarboven doch beneden f 1000.
Epe	33	—	—	—	—	—	—	—	
Ermelo	34	8	28	81	182	50	340	—	2) In het aantal, vermeld in kol. 8, zijn ook begrepen 709 boekjes, die niet genoemd zijn in een der kolommen 3—7.
Geldermalsen	35	2	18	106	132	17	275	—	
Groenlo	36	—	—	—	—	—	—	—	
Harderwijk	37	1	30	50	104	—	185	—	
Hattem	38	—	—	—	—	—	—	—	
Huissen	39	23	80	119	240	66	528	—	
Hummelo en Keppel	40	4	24	139	184	11	362	—	
"	41	—	—	—	—	—	—	—	
Laren	42	1	21	147	199	14	382	—	
Lochem	43	2	79	527	1 098	206	1 912	—	
Nijkerk	44	—	—	709	—	—	709	—	
Nijmegen	45	126	230	698	1 166	200	2 420	—	
Renkum	48	—	15	75	108	21	219	—	
Scherpenzeel	49	14	104	233	419	—	770	—	
Tiel	50	—	—	—	—	—	—	—	
Vorden	52	10	36	128	94	—	268	—	
Wageningen	53	9	96	331	441	71	948	—	
Winterswijk	55	7	100	503	650	37	1 297	—	
Wisch 1)	56	5	23	92	125	11	256	—	
Zutphen	57	670	450	1 602	1 537	232	4 491	—	
Totaal 2)	—	2 567	4 595	11 327	14 334	2 301	35 833	6	
Zuidholland.									
's Gravenhage	60	3 462	3 291	4 450	5 697	1 436	18 336	—	
"	61	—	—	2 213	—	—	2 213	—	

N A A M DER GEMEENTE.	No. der instelling in het algemeen register.	Getal der Spaarboekjes met een tegoed van						Aantal hieronder begrepen collectieve Schoolspaarboekjes.	Aanmerkingen.
		minder dan f 1,—	f 1,— tot beneden f 10,—	f 10,— tot beneden f 100,—	f 100,— tot beneden f 1 000,—	f 1 000,— en hooger.	Totaal.		
1.	2.	3.	4.	5.	6.	7.	8.	9.	10.
's-Gravenhage	62	1	24	147	251	68	491	—	1) Het bestuur der Spaarbank deelde de volgende specificatie mede: minder dan f 5 3028 van f 5 tot 20 1233 " " 20 " 50 1088 " " 50 " 100 939 " " 100 " 500 1962 " " 500 " 1000 545 " " 1000 en daarboven 232 waaruit de in de kolommen vermelde aantallen zijn afgeleid.
"	65	28	124	157	215	47	571	—	
Bodegraven	71	—	—	—	—	—	—	—	
Brielle	72	64	75	140	72	—	351	—	
Cappelle op d'IJssel	73	—	—	—	—	—	—	—	
Delft	74	2 345	2 095	1 121	1 397	131	7 089	—	
Dordrecht IJ	77	—	6 288	—	2 507	282	9 077	—	
"	78	—	—	—	—	—	—	—	
Gorinchem	80	157	303	872	1 193	55	2 580	—	
Gouda	82	270	541	1 053	904	96	2 864	—	
's Gravendeel	85	—	—	—	—	—	—	—	
's Gravenzande	86	76	256	503	354	100	1 294	237	
Haastrecht	87	2	43	122	95	5	267	1	
Hardinxveld	88	3	49	192	160	9	413	—	
Hof van Delft	89	6	102	85	79	4	276	—	
"	90	31	42	22	8	—	103	—	
Koudekerk	93	—	—	—	—	—	—	—	
Krimpen a/d Lek.	94	—	—	—	—	—	—	—	
Leerdam	95	—	—	—	—	—	—	—	
Leiden	96	—	7 540	—	3 439	574	11 553	—	
Lekkerkerk	101	3	55	193	119	—	370	—	
Maassluis	102	28	77	247	281	23	656	7	
Meerkerk	103	4	43	231	226	19	523	—	
Middelharnis	104	—	22	151	162	5	340	3	
Moordrecht	105	4	28	147	162	20	361	—	
Naaldwijk	106	4	16	74	96	31	221	2	
Nieuwenhoorn	108	33	63	161	156	6	419	—	
Nieuw Lekkerland	109	24	446	938	835	115	2 358	—	
Oude Tonge	110	—	—	—	—	—	—	—	

N A A M DER GEMEENTE.	N ^o der instelling in het algemeen register.	Getal der Spaarboekjes met een tegoed van						Totaal.	Aantal hieronder begrepen collectieve Schoolspaarboekjes.	Aanmerkingen.
		minder dan f 1,—.	f 1,— tot beneden f 10,—.	f 10,— tot beneden f 100,—.	f 100,— tot beneden f 1 000,—.	f 1 000,— en hooger.	Totaal.			
1.	2.	3.	4.	5.	6.	7.	8.	9.	10.	
Middelie	187	—	5	70	20	1	102	—	1) In het aantal vermeld in kolom 8 zijn tevens begrepen 27 985 boekjes, niet vermeld in kolommen 3—7.	
Midwoud	188	—	18	73	30	2	123	—		
Nibbixwoud	189	—	9	40	20	—	69	—		
Nieuwe Niedorp	190	—	10	56	60	2	128	—		
Oosthuizen	191	—	33	161	162	18	364	—		
Opperdoes	192	7	32	43	18	1	101	—		
Oterleek	193	33	35	102	82	10	262	—		
Oudendijk	194	—	—	—	—	—	—	—		
Oudkarspel	195	15	78	168	92	6	359	—		
St. Pankras	196	14	25	31	4	—	74	—		
Purmerend	197	—	—	—	—	—	—	—		
Schellinkhout	199	—	5	42	19	—	66	—		
Schermerhorn	200	—	—	—	—	—	—	—		
Spanbroek	201	3	11	59	49	3	125	—		
Twisk	202	—	—	—	—	—	—	—		
Venhuizen	203	—	66	106	79	1	252	—		
Weesp	204	11	85	218	157	14	485	—		
Wervershoof	205	—	18	147	93	—	258	—		
Westwoud	206	—	5	135	141	12	293	1		
Westzaan	207	9	42	160	143	11	365	1		
Wieringen	208	14	1	2	1	—	18	—		
Wijdnes	209	—	16	53	40	—	109	—		
Winkel	210	1	12	44	50	—	107	3		
Wognum	211	—	6	47	47	—	100	—		
Wormerveer	212	440	280	400	429	71	1 620	52		
Zaandam	213	162	280	745	788	70	2 045	—		
Totaal 1)	—	1 080	2 574	20 594	20 083	2 769	75 935	68		

N A A M DER GEMEENTE.	N ^o der instelling in het algemeen register.	Getal der Spaarboekjes met een tegoed van						Totaal.	Aantal hieronder begrepen collectieve Schoolspaarboekjes.	Aanmerkingen.
		minder dan f 1,—.	f 1,— tot beneden f 10,—.	f 10,— tot beneden f 100,—.	f 100,— tot beneden f 1 000,—.	f 1 000,— en hooger.	Totaal.			
1.	2.	3.	4.	5.	6.	7.	8.	9.	10.	
Zeeland.										
Middelburg	215	319	896	1 845	2 024	8	5 092	29		
"	216	34	15	35	15	—	99	—		
Brouwershaven	218	—	—	—	—	—	—	—		
Goes	219	265	345	464	394	—	1 471	2		
Heinkenszand	220	—	3	12	22	—	37	—		
Hulst	221	20	71	111	61	8	271	—		
Tholen	222	2	8	66	118	13	207	—		
Vlissingen	223	—	—	—	—	—	—	—		
Zierikzee	224	48	215	1 169	1 642	176	3 250	—		
Totaal	—	691	1 553	3 702	4 276	205	10 427	31		
Utrecht.										
Utrecht	226	256	782	2 350	4 511	25	7 924	—		
Breukelen—Nijenrode	229	122	178	395	567	—	1 265	—		
Loenen a/d Vecht	230	50	108	145	145	3	451	156		
Mijdrecht	231	3	48	161	130	21	363	—		
Wijk bij Duurstede	232	—	—	—	—	—	—	—		
Zeist	234	17	71	286	389	48	761	—		
Totaal	—	448	1 187	3 340	5 692	97	10 764	156		
Friesland.										
Leeuwarden	236	966	1 078	2 239	4 740	34	9 057	—		
"	237	—	—	—	—	—	—	—		
"	238	—	—	—	—	—	—	—		
Achtkarspelen	244	1	12	71	116	3	203	1		
Baarderadeel	245	—	6	38	15	—	59	—		

N A A M DER G E M E E N T E.	N ^o . der instelling in het algemeen register.	Getal der Spaarboekjes met een tegoed van						Aantal hieronder begrepen collectieve Schoolspaarboekjes.	Aanmerkingen.
		minder dan f 1,—	f 1,— tot beneden f 10,—	f 10,— tot beneden f 100,—	f 100,— tot beneden f 1 000,—	f 1 000,— en hooger.	Totaal.		
1.	2.	3.	4.	5.	6.	7.	8.	9.	10.
Baarderadeel	246	—	16	72	44	—	132	—	
't Bildt	247	22	37	32	—	—	91	—	
Bolsward	248	223	348	493	362	30	1 456	—	
Dantumadeel	251	—	17	27	22	—	66	3	
Dockum	253	3	10	40	38	2	93	—	
"	254	—	—	—	—	—	—	—	
Ferwerderadeel	255	—	—	—	—	—	—	—	
"	256	—	—	—	—	—	—	—	
Franeker	258	159	121	280	263	36	859	182	
Franekeradeel	260	7	11	23	8	—	49	—	
Harlingen	261	45	132	418	684	144	1 423	—	
Haskerland	264	8	56	202	287	60	613	—	
Hennaarderadeel	265	—	—	—	—	—	—	—	
Idaarderadeel	266	1	7	205	379	103	695	—	
Leeuwarderadeel	267	—	8	66	84	2	160	1	
"	268	1	14	115	79	5	214	—	
"	269	—	4	78	67	—	149	—	
Lemsterland	271	67	56	135	83	6	347	—	
Opsterland	274	1	41	249	367	34	692	—	
Schoterland	276	58	116	388	503	28	1 093	—	
Smallingerland	277	2	41	241	249	12	545	—	
Sneek	279	8	62	310	413	—	793	—	
"	280	—	—	—	—	—	—	—	
Tietjerksteradeel	283	—	—	—	—	—	—	—	
"	284	9	31	99	49	1	189	—	
"	285	—	—	—	—	—	—	—	
Utingeradeel	286	5	9	64	101	4	183	—	
"	287	2	14	103	76	1	196	—	
Westdongeradeel	288	—	14	100	80	5	199	—	

N A A M DER G E M E E N T E.	N ^o . der instelling in het algemeen register.	Getal der Spaarboekjes met een tegoed van						Aantal hieronder begrepen collectieve Schoolspaarboekjes.	Aanmerkingen.
		minder dan f 1,—	f 1,— tot beneden f 10,—	f 10,— tot beneden f 100,—	f 100,— tot beneden f 1 000,—	f 1 000,— en hooger.	Totaal.		
1.	2.	3.	4.	5.	6.	7.	8.	9.	10.
Weststellingwerf	289	—	—	—	—	—	—	—	1) Deze instelling gaf de volgende specificatie: spaarbankboekjes met een tegoed van minder dan f 5,— 66 van f 5,— tot beneden f 20,— 328 " " 20,— " " " 50,— 567 " " 50,— " " " 100,— 622 " " 100,— " " " 400,— 1506 " " 400,— " " " 600,— 582 " " 600,— " " " 1200,— 1027 " " 1200,— en hooger. 110
Wonsderadeel	290	12	55	240	249	30	586	10	
"	292	—	—	—	—	—	—	—	
Workum	293	115	91	293	198	5	702	—	
Ylst	295	7	12	44	31	—	94	—	
Totaal	—	1 722	2 419	6 665	9 587	545	20 938	197	2) In het aantal, vermeld in kolom 8, zijn tevens begrepen 5 108 boekjes niet genoemd in kolommen 3—7.
Overijsel.									
Zwolle	297	13	118	674	1 047	163	2 015	—	
Almelo (Stad)	301	—	—	—	—	—	—	—	
Avereest	303	—	14	89	139	10	252	—	
Delden	304	—	13	35	99	11	158	—	
Deventer 1)	305	—	1 583	—	3 525	—	5 108	—	
"	396	7	67	212	80	—	366	—	
Enschede	309	98	83	99	171	4	455	—	
"	310	14	26	63	43	7	153	—	
Goor	311	9	62	204	424	70	769	—	
Hasselt	312	—	19	39	59	7	124	—	
Hengelo	313	—	51	155	210	23	439	—	
"	314	28	257	272	3	—	560	—	
Kampen	315	1 287	803	1 248	1 157	167	4 662	—	
Lonneker	317	—	—	—	—	—	—	—	
Steenwijk	318	1	22	181	274	9	487	—	
Vollenhoven (Stad)	319	5	40	107	136	—	288	—	
Totaal 2)	—	1 462	1 575	3 381	3 842	471	15 839	—	
Groningen.									
Groningen	320	75	357	2 584	4 965	1 153	9 134	—	
"	321	487	672	340	46	—	1 495	—	

N A A M DER G E M E E N T E.	N ^o . der instelling in het algemeen register.	Getal der Spaarboekjes met een tegoed van						Totaal.	Aantal hieronder begrepen collectieve Schuoldspaarboekjes.	Aanmerkingen.
		minder dan f 1,—	f 1,— tot beneden f 10,—	f 10,— tot beneden f 100,—	f 100,— tot beneden f 1 000,—	f 1 000,— en hooger.	Totaal.			
1.	2.	3.	4.	5.	6.	7.	8.	9.	10.	
Aduard	327	—	—	14	32	—	46	—		
"	328	—	6	40	27	—	73	—		
Appingedam	329	6	22	219	602	107	1 046	—		
"	330	—	—	—	—	—	—	—		
Baflø	331	5	19	114	221	11	370	—		
Bedum	332	2	20	124	150	12	308	—		
"	333	—	7	67	74	9	157	—		
"	334	—	25	45	24	8	97	—		
Beerta	335	—	—	145	295	43	483	—		
Bellingwolde	336	—	1	110	332	34	477	—		
Bierum	337	—	10	72	139	24	245	—		
"	338	—	59	123	239	55	476	—		
Delfzijl	339	—	15	83	143	7	248	—		
Eenrum	340	—	—	—	—	—	—	—		
Ezinge	341	—	—	—	—	—	—	—		
"	342	—	—	—	—	—	—	—		
Grijpskerk	343	1	9	49	107	14	180	—		
"	344	2	7	71	65	4	149	—		
Hoogezand	345	—	24	208	515	80	827	—		
"	346	—	5	86	85	5	181	—		
Leens	347	—	—	67	154	20	241	—		
"	348	—	3	58	69	12	142	—		
Loppersum	349	—	51	274	366	63	759	—		
Meeden	350	—	—	59	125	23	206	—		
Middelstum	351	—	—	—	—	—	—	—		
Midwolda	352	—	—	30	68	9	107	—		
"	353	—	—	20	42	4	66	—		
Nieuwe Pekela	354	4	24	86	197	33	343	—		
Nieuwolda	355	—	—	—	—	—	—	—		

N A A M DER G E M E E N T E.	N ^o . der instelling in het algemeen register.	Getal der Spaarboekjes met een tegoed van						Totaal.	Aantal hieronder begrepen collectieve Schuoldspaarboekjes.	Aanmerkingen.
		minder dan f 1,—	f 1,— tot beneden f 10,—	f 10,— tot beneden f 100,—	f 100,— tot beneden f 1 000,—	f 1 000,— en hooger.	Totaal.			
1.	2.	3.	4.	5.	6.	7.	8.	9.	10.	
Noordbroek	356	—	1	46	138	18	203	—		
Oldehove	357	—	15	33	47	7	102	—		
Onstwedde	358	—	—	—	—	—	—	—		
Oude Pekela	359	—	—	—	—	—	—	—		
Scheemda	360	—	10	55	148	25	238	—		
"	361	—	3	21	33	3	60	—		
Slochteren	362	—	10	162	322	72	566	—		
"	363	—	25	87	140	28	280	—		
Ten Boer	364	—	—	—	—	—	—	—		
Termunten	365	—	20	72	73	8	173	—		
Uithuizen	366	1	14	160	219	62	456	—		
Uithuizermeeden	367	—	—	—	—	—	—	—		
"	368	—	8	62	103	13	186	—		
Usquert	369	—	—	—	—	—	—	—		
Veendam	370	—	11	181	488	109	789	—		
Vlagentwedde	372	—	2	57	154	7	220	—		
Warffum	373	—	11	94	127	16	248	—		
Wedde	374	—	6	66	112	7	191	—		
Wildervank	375	—	4	145	476	133	758	—		
"	376	—	3	9	22	2	36	—		
Winschoten	377	—	—	—	—	—	—	—		
Winsum	378	—	2	121	180	39	342	—		
't Zandt	379	—	22	165	252	48	487	—		
Zuidbroek	380	—	1	28	56	5	89	—		
Zuidhorn	381	1	11	86	92	3	193	—		
"	382	—	1	74	93	9	177	—		
Totaal	—	534	1 516	6 812	12 356	2 433	23 650	—		

N A A M DER G E M E E N T E.	No. der instelling in het algemeen register.	Getal der Spaarboekjes met een tegoed van						Totaal.	Aantal hieronder begrepen collectieve Schoolspaarboekjes.	Aanmerkingen.
		minder dan f 1.—	f 1.— tot beneden f 10.—	f 10.— tot beneden f 100.—	f 100.— tot beneden f 1 000.—	f 1 000.— en hooger.	Totaal.			
1.	2.	3.	4.	5.	6.	7.	8.	9.	10.	
Drente.										
Assen	383	34	51	212	291	41	629	—	1) Bij dit bedrag te voegen: 24 433 boekjes met een tegoed van minder dan f 1.— f 10. 15 820 boekjes met een tegoed van minder dan f 1.— f 100. 6 474 boekjes met een tegoed van f 1.— f 100. 185 241 boekjes met een tegoed van f 100.— f 1 000.	
Borger	385	—	—	—	—	—	—	—		
Dalen	386	—	16	51	60	2	129	—		
Gieten	387	—	—	—	—	—	—	—		
Hoogeveen	389	2	33	154	270	26	491	—		
Meppel	390	—	87	289	762	25	1 163	—		
Norg	392	—	1	11	27	1	40	—		
Ruinen	393	20	11	60	116	36	243	—		
De Wijk	394	—	—	—	—	—	—	—		
Totaal	—	56	199	777	1 532	131	2 695	—		
Limburg.										
Maastricht	395	435	593	534	883	4	2 749	—		
„	396	90	121	145	155	22	533	—		
Roermond	398	—	—	—	—	—	—	—		
Sittard	399	51	33	36	39	—	159	—		
Totaal	—	576	747	1 015	1 077	26	3 441	—		
Totaal v/h Rijk	—	226 657	215 966	306 184	114 010	15 774	1 110 559	1 340		

VERZAMELSTAAT VAN DE INLEGGERSREKENING.

N A A M DER P R O V I N C I E.	Aantal instellingen		Aantal inlagen gedurende het boekjaar.	Aantal uitbetalingen gedurende het boekjaar.	Aantal boekjes aan het einde van het boekjaar.	I N L E G G E R S R E K E N I N G.					
	volgens het Algemeen Register.	dat gegevens voor deze rekening heeft verstrekt.				Tegoed der inleggers aan het einde van het vorig boekjaar.	Bedrag der inlagen gedurende het boekjaar (Hieronder niet opgenomen de rente die bij het tegoed is gevoegd.)	Bedrag der aan de inleggers toegekende rente.	Bedrag der uitbetalingen gedurende het boekjaar.	Tegoed der inleggers aan het einde van het boekjaar.	Totaal der kolommen 6, 7 en 8 en 9 en 10.
1.	2.	3.	4.	5.	6.	7.	8.	9.	10.	11.	
					Gld.	Gld.	Gld.	Gld.	Gld.	Gld.	
Rijkspostspaarbank	1	1	1 172 966	460 854	764 201	70 012 140	38 254 565	1 903 113	31 825 191	78 844 637	110 169 828
Spaarbank van het Ned. Onderw. Genootsch.	1	1	765	563	1 653	3 314 612	261 546	118 798	364 755	3 330 200	3 694 595
Noordbrabant	11	8	12 778	5 762	9 690	2 467 373	734 853	71 342	629 097	2 644 470	3 273 568
Gelderland	32	26	35 921	22 187	35 833	9 338 044	2 523 536	277 858	2 367 518	9 771 920	12 139 438
Zuidholland	46	34	232 319	89 347	135 443	23 529 518	7 609 476	668 134	7 856 358	23 920 770	31 807 128
Noordholland	63	49	89 386	54 163	76 259	12 255 733	3 589 805	341 441	3 609 096	12 607 870	16 216 978
Zeeland	9	7	12 015	4 382	10 427	1 658 001	385 945	50 940	353 560	1 741 025	2 094 885
Utrecht	6	5	13 937	6 669	10 764	3 244 235	599 323	94 875	696 097	3 242 336	3 938 433
Friesland	39	29	24 945	9 794	20 938	4 129 312	116 500	135 277	934 650	4 446 412	5 388 090
Overijssel	16	14	25 235	7 836	15 839	3 898 754	893 931	116 574	814 836	4 094 421	4 909 257
Groningen	57	45	24 877	10 433	23 307	8 986 130	1 862 369	291 878	1 699 840	9 438 519	11 138 358
Drente	9	6	2 257	1 456	2 695	779 841	175 226	23 340	160 308	818 098	978 406
Limburg	4	3	4 514	4 317	3 441	748 737	174 194	19 646	210 624	731 953	942 576
Totaal voor het Rijk	294	228	1 651 915	677 763	1 110 490	144 392 439	57 181 269	4 113 216	51 552 260	155 132 640	206 634 540

1) Van de op bladz. 19 genoemde instellingen kwamen de gegevens omtrent n^o. 239 niet in vóór dat een groot deel dezer publicatie afgedrukt was. Dientengevolge konden deze gegevens alleen nog in een aanhangsel opgenomen worden.

VERZAMELSTAAT VAN DE KAPITAALREKENING

NAAM DER PROVINCIË.		Aantal instellingen		KAPITAALREKENING (op het einde van het boekjaar).									
				ACTIVA.					PASSIVA.				
		Effecten.	Kantoor- meubelen en andere dergelijke roerende goederen.	On- roerende eigen- dommen.	Hypotheeken.	Voorschotten tegen onderpand van effecten.	Andere voorschotten.	Gelden in handen van derden.	Gelden in kas.	Tegoed der inleggers.	Bedrag van het reservfonds.	Overige credi- teuren.	Kolom 3-10 en kolom 11-13.
1.	2.	3.	4.	5.	6.	7.	8.	9.	10.	11.	12.	13.	14.
Rijkspostspaar- bank	1	1	Gld. 65 141 574,71	Gld. —	Gld. 222 850,03	Gld. —	Gld. 10 231 000,—	Gld. —	Gld. 3 042 580,70	Gld. 1 781,28	Gld. 78 344 636,72	Gld. —	Gld. 78 639 786,72
Spaarbank van het Ned. Onderw. Genootsch.	1	1	1 844 532,03	—	46 000,—	1 735 415,—	214 500,—	—	17 603,57	3 330 199,84 ⁵	27 181,—	719,75 ⁵	3 358 050,60
Noordbrabant	11	8	2 460 432,30	520,—	6 000,—	412 628,36 ⁵	—	28 639,67	50 309,42 ⁵	40 450,92	2 644 470,98	332 138,55	2 998 980,68
Gelderland	32	26	6 339 821,12	5 057,96	278 175,56	3 485 828,55 ⁵	553 819,99	256 906,70	320 545,06	100 050,12	9 771 920,32	1 348 699,43	219 615,90 ⁵
Zuidholland	46	31	13 286 800,62	4 211,38	342 065,21 ⁵	5 102 528,—	5 042 185,60 ⁵	1 701 910,09	643 344,81	262 331,99 ⁵	33 561 251,00	2 816 884,52 ⁵	7 331,59 ⁵
Noordholland	63	45	6 168 474,85 ⁵	2 775,50	104 443,96 ⁵	1 935 181,71 ⁵	4 677 250,01	68 811,13 ⁵	278 417,57	151 629,50 ⁵	12 582 541,51	774 086,87	30 355,95
Zeeland	9	5	1 815 184,87 ⁵	200,—	2 500,—	409 850,—	62 000,—	38 100,—	17 804,13	34 638,95 ⁵	1 630 424,41	248 811,00 ⁵	542,54 ⁵
Utrecht	6	5	2 448 860,72 ⁵	—	15 000,—	1 341 954,68	172 000,—	4 108,71 ⁵	44 659,05	14 921,69 ⁵	3 242 336,14	794 815,63 ⁵	4 353,09
Friesland	39	28	3 463 368,99	1 061,57 ⁵	90 012,22 ⁵	1 341 458,09	10 570,14	101 980,53	136 236,80 ⁵	119 410,05 ⁵	4 428 485,78 ⁵	828 378,97	16 233,65 ⁵
Overijsel	16	13	2 772 636,94 ⁵	798,60	8 688,—	1 374 870,16	7 050,—	64 990,59 ⁵	256 113,68 ⁵	47 796,68 ⁵	4 027 606,31 ⁵	504 520,06	868,29 ⁵
Groningen	57	45	4 930 834,06	2 359,50	120 445,33 ⁵	5 629 412,77	4 717,90	116 941,54 ⁵	207 925,84	83 489,38 ⁵	9 439 543,45 ⁵	1 638 182,54	18 815,96 ⁵
Drente	9	6	695 673,36 ⁵	201,—	37 273,08	153 852,03	—	11 223,54 ⁵	17 847,41	22 876,28	818 097,83	120 848,88 ⁵	—
Limburg	4	3	469 928,17	724,54	358,12	359 700,—	1 189,50	—	19 124,29	16 996,82	731 952,75 ⁵	136 018,68 ⁵	—
Totaal voor het Rijk	394	217	110 838 263	17 910	1 282 812	23 282 679	20 976 233	2 393 613	5 034 409	914 007	154 553 467	9 570 516	616 358

Tusschen de activa en de passiva is een verschil groot f 415,62, zie noot 1) Het Rijk bladzijde 52. Voor deze rekening zijn geen gegevens verstrekt door Nos. 68, 89, 90, 134, 135, 146, 153, 216, 219, 284 en 309.

VERZAMELSTAAT VAN DE WINST- EN VERLIESREKENING.

NAAM DER PROVINCIË.		Aantal instellingen		WINST- EN VERLIESREKENING (gedurende het boekjaar).											
				BATEN.					LASTEN.						
		Renten van effecten, hypotheken, enz.	Huren van onroerende eigen- dommen voor zoover deze niet bij de instelling in gebruik zijn.	Waarde- vermeerde- ring van effecten door koersver- schillen.	Winst bij realisatie van effecten.	Baten uit anderen hoofde (vrijwillige bijdragen, enz.)	Totaal der baten.	Bedrag der aan de inleggers toegekende rente.	Ad- ministratie- kosten.	Waarde- ver- mindering van effecten door koers- verschillen.	Verlies bij realisatie van effecten.	Lasten uit anderen hoofde (uit- keeringen, bijdragen, afschrij- ving door waardever- mindering van bezit- tingen, enz.)	Totaal der lasten.	Winst- of verlies.	
1.	2.	3.	4.	5.	6.	7.	8.	9.	10.	11.	12.	13.	14.	15.	
Rijkspostspaar- bank	1	1	Gld. 2 391 180,65 ⁵	Gld. —	Gld. —	Gld. 18 464,50	Gld. 88,85	Gld. 2 409 734,00 ⁵	Gld. 1 903 113,10	Gld. 295 150,—	Gld. 2 272 875,90	—	Gld. 1 254,61 ⁵	Gld. 4 472 393,61 ⁵	Gld. — 2 062 659,61
Spaarbank van het Ned. Onderw. Genootsch.	1	1	123 058,93 ⁵	2 050,07	—	—	—	125 109,00 ⁵	118 797,52 ⁵	1 153,72	—	—	165,—	120 116,24 ⁵	4 992,76
Noordbrabant	11	8	99 427,66 ⁵	196,—	940,—	97,50	153,50	100 814,66 ⁵	71 342,16 ⁵	5 184,64 ⁵	46 268,98	59 47 ⁵	2 331,21	125 186,47 ⁵	— 24 371,81
Gelderland	32	26	395 936,58 ⁵	8 861,49	938,85 ⁵	431,65	234,79 ⁵	406 403,37 ⁵	277 857,68 ⁵	29 025,09	190 577,25 ⁵	29 713,82 ⁵	527 173,55	— 120 770,48	
Zuidholland	46	29	936 336,41	11 977,90	184 80 ⁵	5 922,66	83 775,67	1 036 792,93 ⁵	656 603,57	87 068,17	534 973,50 ⁵	3 149,82	48 190,03	1 328 858,29	— 291 793,71
Noordholland	63	44	466 420,88 ⁵	2 272,71	215,62	24,27 ⁵	668,46	469 601,95 ⁵	340 310,28	39 990,25 ⁵	187 676,32	1 627,83	7 733,73 ⁵	577 338,42 ⁵	— 107 736,47
Zeeland	9	5	64 422,58	250,—	105,12	—	7,42 ⁵	64 785,12 ⁵	47 743,12	4 973,13 ⁵	42 942,17	248,84	2 331,93	98 234,18 ⁵	— 33 449,06
Utrecht	6	5	148 453,12	1 000,—	3 265,75 ⁵	264,06	32 551,70 ⁵	185 534,94	94 874,75 ⁵	7 744,61 ⁵	86 332,43	—	32 962,17	221 914,—	— 36 379,06
Friesland	39	26	188 582,99	2 656,26 ⁵	897,35 ⁵	662,49 ⁵	459,03	193 258,13 ⁵	132 307,18 ⁵	9 565,08	43 774,69	6 567,95 ⁵	192 514,92	743,22	
Overijsel	16	13	163 944,55 ⁵	315,35	557,50	—	706,04	165 523,44 ⁵	114 704,93	9 501,63 ⁵	47 676,99	561,08	172 444,53 ⁵	— 6 921,10	
Groningen	57	45	417 477,36	4 292,46	4 477,96 ⁵	1 246,15 ⁵	16 395,21 ⁵	443 889,15 ⁵	291 868,31	12 594,36	118 626,49	2 598,57 ⁵	25 613,02	451 300,75 ⁵	— 7 411,60
Drente	9	5	20 174,31	605,50	—	—	22,—	20 801,81	13 619,42 ⁵	1 068,75 ⁵	8 000,81 ⁵	—	1 342,99	24 031,98 ⁵	— 3 230,18
Limburg	4	3	29 464,98 ⁵	—	—	—	—	29 464,98	19 646,03	1 254,84	—	408,21	4 200,—	25 509,08	— 3 955,91
Totaal voor het Rijk	394	211	5 444 881	34 478	11 583	27 113	135 063	5 651 714	4 082 788	504 274	3 587 813	163 274	8 337 016	— 2 685 031	

Voor deze rekening zijn geen gegevens verstrekt door de Nos. 68, 72, 89, 90, 111, 134, 135, 146, 153, 211, 216, 219, 251, 284, 298, 309 en 390.

VERZAMELSTAAT VAN DE BELEGGING DER KAPITALEN.

N A A M DER P R O V I N C I E.	Aantal instellingen		K A P I T A A L B E L E G D I N												
	volgens het Algemeen Register.	dat gegevens voor deze rekening heeft verstrekt.	Staatsschuld ten laste van		Schuldbrieven ten laste van publiekrechtelijke lichamen (provincien, gemeenten, waterschappen), in				Effecten van anderen aard				On-roerende goederen.	Hy-potheken.	Pro-longatiën.
			van		Nederland.		Andere landen.		Aandeelen.		Obligatiën en pandbrieven.				
			Nederland.	Andere landen.	Nederland.	Andere landen.	Binnen-landsch.	Buiten-landsch.	Binnen-landsch.	Buiten-landsch.					
1.	2.	3.	4.	5.	6.	7.	8.	9.	10.	11.	12.	13.			
Rijkspostspaarbanc	1	1	Gld. 31 258 948	—	Gld. 25 169 699	—	—	—	Gld. 8 712 928	—	—	Gld. 10 231 000	Gld. 3 042 581		
Spaarbanc van het Ned. Onderw. Genootsch.	1	1	—	—	Gld. 590 950	—	—	Gld. 753 582	—	Gld. 1 735 415	Gld. 214 500	—			
Noordbrabant	11	8	Gld. 263 960	Gld. 79 847	Gld. 957 298	—	Gld. 8 931	—	Gld. 848 824	Gld. 283 694	Gld. 412 628	—	Gld. 78 951		
Gelderland	32	26	Gld. 1 369 648	Gld. 414 521	Gld. 860 063	—	Gld. 277 230	—	Gld. 1 355 852	Gld. 958 094	Gld. 3 485 831	Gld. 553 821	Gld. 577 451		
Zuidholland	46	31	Gld. 2 363 770	Gld. 274 094	Gld. 1 966 326	Gld. 14 175	Gld. 113 915	Gld. 11 320	Gld. 3 541 919	Gld. 192 522	Gld. 5 102 530	Gld. 5 042 185	Gld. 2 345 255		
Noordholland	63	45	Gld. 1 327 624	Gld. 42 056	Gld. 899 755	—	Gld. 206 442	Gld. 3 703	Gld. 3 536 784	Gld. 152 117	Gld. 1 935 181	Gld. 4 677 250	Gld. 332 731		
Zeeland	9	5	Gld. 394 038	—	Gld. 336 537	—	—	—	Gld. 571 381	Gld. 13 180	Gld. 409 850	Gld. 62 000	Gld. 55 408		
Utrecht	6	5	Gld. 119 046	Gld. 436 551	Gld. 983 971	—	Gld. 79 625	Gld. 51 138	Gld. 382 460	Gld. 337 568	Gld. 1 341 955	Gld. 172 000	Gld. 48 767		
Friesland	39	28	Gld. 367 014	Gld. 808 750	Gld. 1 071 027	—	Gld. 19 583	Gld. 592	Gld. 629 562	Gld. 566 842	Gld. 1 253 258	Gld. 10 570	Gld. 238 217		
Overijssel	16	13	Gld. 337 764	Gld. 18 585	Gld. 425 293	—	Gld. 5 493	Gld. 7 550	Gld. 461 708	Gld. 65 743	Gld. 1 374 870	Gld. 7 050	Gld. 321 105		
Groningen	57	45	Gld. 362 602	Gld. 470 015	Gld. 1 743 737	—	Gld. 35 926	Gld. 103 123	Gld. 837 714	Gld. 746 127	Gld. 5 629 432	Gld. 2 000	Gld. 321 404		
Drente	9	6	Gld. 119 440	Gld. 45 899	Gld. 205 134	—	Gld. 66 306	Gld. 35 335	Gld. 171 471	Gld. 35 710	Gld. 153 852	—	Gld. 29 071		
Limburg	4	3	Gld. 414 188	—	Gld. 30 388	—	—	Gld. 3 307	Gld. 12 046	—	Gld. 359 700	Gld. 1 140	Gld. 19 124		
Totaal voor het Rijk	294	217	Gld. 88 698 037	Gld. 2 590 118	Gld. 34 649 278	Gld. 14 175	Gld. 813 351	Gld. 216 068	Gld. 21 811 231	Gld. 3 350 597	Gld. 23 194 502	Gld. 20 973 516	Gld. 7 410 060		

Voor deze rekening zijn geen gegevens verstrekt door de Nos. 63, 89, 90, 134, 135, 146, 153, 216, 219, 234 en 309.

Belegging van anderen aard.	Totaal belegd kapitaal.	B E D R A G D E R R E N T E N , G E K W E E K T U I T :														
		Staatsschuld ten laste van		Schuldbrieven ten laste van publiekrechtelijke lichamen (provincien, gemeenten, waterschappen), in				Effecten van anderen aard.				Hy-potheken.	Gelden in pro-longatie uitgezet.	Andere hoofde.	Huren van on-roerende eigendommen.	Totaal der gekweekte renten.
		van		Aandeelen.		Obligatiën en pandbrieven.										
		Nederland.	Andere landen.	Binnen-landsch.	Buiten-landsch.	Binnen-landsch.	Buiten-landsch.									
14.	15.	16.	17.	18.	19.	20.	21.	22.	23.	24.	25.	26.	27.	28.		
Gld. 222 850	Gld. 78 638 000	Gld. 929 163	—	Gld. 828 632	—	—	—	Gld. 286 557	—	—	Gld. 346 828	—	—	Gld. 2 391 150		
Gld. 46 000	Gld. 3 340 447	—	—	—	—	Gld. 123 059	—	—	—	—	—	—	—	Gld. 2 050	Gld. 125 109	
Gld. 6 000	Gld. 2 958 012	Gld. 7 262	Gld. 1 064	Gld. 7 163	—	Gld. 30	—	Gld. 19 434	Gld. 670	Gld. 4 994	Gld. 171	Gld. 1 831	Gld. 196	Gld. 99 626		
Gld. 278 175	Gld. 11 235 106	Gld. 46 028	Gld. 14 173	Gld. 31 534	—	Gld. 15 108	—	Gld. 49 446	Gld. 35 849	Gld. 114 950	Gld. 17 068	Gld. 10 568	Gld. 8 861	Gld. 404 778		
Gld. 342 065	Gld. 26 118 928	Gld. 45 471	Gld. 11 258	Gld. 60 632	Gld. 732	Gld. 1 050	—	Gld. 118 504	Gld. 7 237	Gld. 195 985	Gld. 87 346	Gld. 178 330	Gld. 11 979	Gld. 948 316		
Gld. 104 444	Gld. 13 232 587	Gld. 42 698	Gld. 915	Gld. 27 214	—	Gld. 975	Gld. 3 780	Gld. 125 651	Gld. 5 805	Gld. 76 658	Gld. 159 111	Gld. 11 235	Gld. 2 373	Gld. 468 691		
Gld. 2 500	Gld. 1 844 939	Gld. 12 977	—	Gld. 11 501	—	—	—	Gld. 20 209	—	Gld. 15 964	Gld. 1 729	Gld. 680	Gld. 250	Gld. 64 675		
Gld. 15 000	Gld. 4 026 555	Gld. 3 882	Gld. 17 417	Gld. 34 520	—	Gld. 3 675	Gld. 2 697	Gld. 13 476	Gld. 13 193	Gld. 47 455	Gld. 4 707	Gld. 4 949	Gld. 1 000	Gld. 140 457		
Gld. 96 312	Gld. 5 061 727	Gld. 10 288	Gld. 28 895	Gld. 29 157	Gld. 423	Gld. 260	Gld. 19	Gld. 17 509	Gld. 16 660	Gld. 42 631	Gld. 1 194	Gld. 11 398	Gld. 2 656	Gld. 191 241		
Gld. 8 688	Gld. 4 484 402	Gld. 2 407	Gld. 624	Gld. 16 000	—	Gld. 328	Gld. 274	Gld. 10 886	Gld. 1 946	Gld. 37 341	Gld. 765	Gld. 4 802	Gld. 315	Gld. 164 259		
Gld. 120 445	Gld. 11 008 507	Gld. 9 320	Gld. 18 078	Gld. 52 673	—	Gld. 1 691	Gld. 1 725	Gld. 29 158	Gld. 24 976	Gld. 200 491	Gld. 1 331	Gld. 10 697	Gld. 4 294	Gld. 421 778		
Gld. 37 273	Gld. 915 870	—	Gld. 433	Gld. 2 439	—	—	Gld. 1 469	Gld. 628	—	Gld. 2 956	—	Gld. 765	Gld. 606	Gld. 20 781		
Gld. 358	Gld. 840 251	Gld. 14 632	—	Gld. 840	—	—	Gld. 169	Gld. 401	—	Gld. 12 862	Gld. 60	Gld. 451	—	Gld. 29 465		
Gld. 1 280 110	Gld. 163 705 366	Gld. 1 124 178	Gld. 92 857	Gld. 1 102 305	Gld. 1 155	Gld. 22 517	Gld. 10 139	Gld. 691 559	Gld. 106 336	Gld. 752 320	Gld. 620 370	Gld. 235 656	Gld. 34 480	Gld. 5 479 356		

Verzamelstaat van het overzicht der Spaarbankboekjes in omloop.

N A A M DER P R O V I N C I E.	Aantal instellingen		Getal der Spaarboekjes met een tegoed van					Totaal.	Aantal hieronder begrepen collectieve Schoolspaarboekjes.	Aanmerkingen.
	volgens het Algemeen Register.	dat gegevens voor deze rekening heeft verstrekt.	minder dan f 1,—.	f 1,— tot beneden f 10,—.	f 10,— tot beneden f 100,—.	f 100,— tot beneden f 1 000,—.	f 1 000,— en hooger.			
1.	2.	3.	4.	5.	6.	7.	8.	9.	10.	
Rijkspostspaarbank	1	1	193 007	175 154	214 324	181 716	764 201	?	1) In het aantal boekjes, genoemd in kolom 8, zijn tevens begrepen 231 968 boekjes, niet vermeld in een der voorgaande kolommen doch vermeld blz. 108, noot 1).	
Spaarbank van het Ned. Onderw. Genootschap	1	1	95	304	664	542	48	1 653		8
Noordbrabant	11	8	446	1 348	2 812	4 037	638	9 690	—	
Gelderland	32	26	2 567	4 595	11 327	14 334	2 301	35 833	6	
Zuidholland	46	34	23 073	22 795	30 771	36 652	6 111	135 443	874	
Noordholland	63	48	1 980	2 574	20 594	20 083	2 769	75 985	68	
Zeeland	9	7	691	1 553	3 702	4 276	205	10 427	31	
Utrecht	6	5	448	1 187	3 340	5 692	97	10 764	156	
Friesland	39	28	1 732	2 419	6 665	9 587	545	20 988	197	
Overijssel	16	14	1 462	1 575	3 381	3 842	471	15 839	—	
Groningen	57	45	534	1 516	6 812	12 356	2 432	23 650	—	
Drente	9	6	56	199	777	1 532	131	2 695	—	
Limburg	4	3	576	747	1 015	1 077	26	3 441	—	
Totaal voor het Rijk 1).	294	226	226 657	215 966	306 184	114 010	15 774	1 110 559	1 340	

Voor deze rekening zijn geen gegevens verstrekt door Nos. 146 en 280.

Voor zooveel bekend, waren aan het einde van het boekjaar in de volgende Spaarbanken de daarbij genoemde bedragen door andere Spaarbanken belegd:

In de Rijkspostspaarbank (n ^o . 129):	
door de Spaarbank der Vereeniging Hulpbetoon te Assendelft (n ^o . 160)	f 104,97
„ „ „ te Terborgh gemeente Wisch (n ^o . 56)	„ 959,73
In de Spaarbank van het Nederlandsch Onderwijzers Genootschap (n ^o . 130), door de Spaarbank der Maatschappij tot Nut van 't Algemeen te Mijdrecht (n ^o . 231)	„ 1 282,935
In de spaarbank der Maatschappij tot Nut van 't Algemeen te Oude Tonge (n ^o . 110), door de Schoolspaarbank aldaar (n ^o . 111)	„ 1 791,66
In de Nutsspaarbank te Abbekerk (n ^o . 152) door de Schoolspaarbank te Abbekerk (n ^o . 153)	„ 811,72
In de Spaarbank der Maatschappij tot Nut van 't Algemeen te Alkmaar (n ^o . 154):	
door de Spaarbank te Bergen (n ^o . 162)	„ 39,04
„ „ Schoolspaarbank te St. Pankras (n ^o . 196)	„ 1 818,17
In de Spaarbank der Maatschappij tot Nut van 't Algemeen te Beemster (n ^o . 161), door de Spaarbank te West-Graftdijk, gemeente Graft n ^o . 172)	„ 147,735
In de Spaarbank der Maatschappij tot Nut van 't Algemeen te Edam (n ^o . 167), door de Spaarbank der Maatschappij te Middelle (n ^o . 187)	„ 580,05
In de Gemeente-Spaarbank te Deventer (n ^o . 305), door de Spaarbank genaamd «de Spaarkas» aldaar (n ^o . 306)	„ 10 607,65
In de Spaarbank der Maatschappij tot Nut van 't Algemeen te Groningen (n ^o . 321):	
door de Stuiversspaarbank te Groningen (n ^o . 321)	„ 24 391,92
„ „ Spaarbank te Aduard (n ^o . 328)	„ 7 707,39
„ „ „ „ Norg (n ^o . 392)	„ 1 608,22
„ „ „ „ Ruinen (n ^o . 393)	„ 9 225,—

Overzicht van het aantal boekjes in omloop en van het bedrag hoofd der bevolking en

N A A M DER P R O V I N C I E.	Bevolking op het einde van 1899 volgens de volks- telling.	Bedrag op het einde van 1899 aan de inleggers verschuldigd:			Tegood per hoofd der bevolking		
		door de Rijkspostspaar- bank.	door de overige spaarbanken, die voor deze statistiek gegevens hebben verstrek.	Totaal.	bij de Rijkpost- spaarbank.	bij de overige Spaarbanken.	Totaal.
1.	2.	3.	4.	5.	6.	7.	8.
Spaarbank van het Nederlandsch-On- derwijzersgenootschap	5 104 137	Gld. —	Gld. 3 330 199,84 ⁵	Gld. 3 330 199,84 ⁵	Gld. —	Gld. 0,65	Gld. 0,65
Noordbrabant	553 842	11 798 905,14 ⁵	2 644 470,38	14 443 375,52 ⁵	21,30	4,77	26,08
Gelderland	566 549	9 355 046,52	9 771 920,32	19 126 966,84	16,51	17,25	33,76
Zuidholland	1 144 448	16 087 154,43	23 920 769,91 ⁵	40 007 924,34 ⁵	14,06	20,90	34,96
Noordholland	968 131	16 102 758,93	12 607 878,92	28 710 637,85	16,63	13,02	29,66
Zeeland	216 295	4 082 818,37 ⁵	1 741 024,90 ⁵	5 823 843,28	18,88	8,05	26,93
Utrecht	251 034	4 257 861,02	3 242 336,44 ⁵	7 499 697,46 ⁵	16,96	12,92	29,88
Friesland	340 262	2 532 566,52 ⁵	4 446 412,38	6 978 978,89	7,44	13,07	20,51
Overijsel	333 338	3 956 375,36	4 094 421,26 ⁵	8 050 796,62 ⁵	11,87	12,28	24,15
Groningen	299 602	1 618 598,75	9 438 518,53	11 057 117,28	5,40	31,50	36,91
Drente	148 544	1 255 101,95	818 097,83	2 073 199,78	8,45	5,51	13,96
Limburg	281 934	7 297 949,71 ⁵	731 952,75 ⁵	8 029 902,47	25,89	2,60	28,48
Het Rijk	5 104 137	78 344 636,72	76 788 003,47 ⁵	155 132 640,19 ⁵	15,55	15,04	30,59

**aan inleggers verschuldigd op het einde van 1899 in totaal, per
per spaarbankboekje.**

Aantal van de aan het einde van 1899 in omloop zijnde Spaarbankboekjes uitgegeven:			Gemiddeld tegood per boekje aan het einde van 1899 verschuldigd:			Aantal van de aan het einde van 1899 in omloop zijnde Spaarbankboekjes op de 1000 inwoners uitgegeven.		
door de Rijkspostspaar- bank.	door de overige Spaarbanken.	Totaal.	door de Rijkspostspaar- bank.	door de overige Spaarbanken.	Totaal.	door de Rijkspostspaar- bank.	door de overige Spaarbanken.	Totaal.
9.	10.	11.	12.	13.	14.	15.	16.	17.
—	1 633	1 633	—	2 014,64	2 014,64	—	0,32	0,32
83 753	9 690	93 443	140,88	272,91	154,57	151	17	169
81 626	35 833	117 459	114,61	272,71	162,84	144	63	207
171 114	135 443	306 557	94,01	176,61	130,51	150	118	268
209 357	75 985	285 342	76,92	165,93	160,62	216	78	295
33 411	10 427	43 838	122,20	166,97	132,85	154	48	202
46 620	10 764	57 384	91,32	301,22	130,69	186	48	229
26 654	20 938	47 592	94,90	212,36	146,55	78	62	140
38 912	15 839	54 751	101,67	258,50	147,04	117	48	164
17 372	23 650	41 022	93,17	399,09	269,54	58	79	137
10 351	2 695	13 046	121,25	363,56	158,91	70	18	88
45 001	3 441	48 442	163,17	212,70	165,76	160	12	172
764 201	346 358	1 110 559	102,52	221,70	139,69	150	68	218

SP A A R B A N K E N.	Getal Spaarbanken.	Bedrag der inlagen. (Hieronder zijn de bij de hoofdsom gevoegde rentebetalen niet begrepen.)	Aan de inleggers toegekende rente.	Bedrag der uitbetalingen.	Tegood der inleggers aan het einde van het boekjaar.	Getal boekjes.	Bedrag der reservefondsen.
1.	2.	3.	4.	5.	6.	7.	8.
		Gld.	Gld.	Gld.	Gld.		Gld.
	1881	1	1 126 961,96	8 283,28	276 622,38 ⁶⁵	22 831	—
	1882	1	2 157 710,39 ⁶⁵	35 984,69	1 033 342,38	46 242	—
	1883	1	2 884 478,08	65 711,10	1 751 559,35	67 922	—
	1884	1	3 857 453,50 ⁶⁵	98 793,35	2 523 134,57 ⁶⁵	90 798	—
	1885	1	4 920 700,73	138 467,54	3 341 958,53 ⁶⁵	112 308	—
	1886	1	6 615 657,42 ⁶⁵	192 611,18	4 310 643,23 ⁶⁵	139 989	—
	1887	1	7 643 431,55	252 641,30	5 608 990,16	169 027	—
	1888	1	9 282 802,89	318 051,67	6 773 168,93	201 763	—
	1889	1	11 479 594,09 ⁶⁵	398 585,83	8 335 679,76	241 175	—
Rijkspostspaarbank 1).	1890	1	12 973 500,84	493 534,35	9 739 446,09 ⁶⁵	281 870	—
	1891	1	13 558 868,79	571 809,67	11 367 454,62	219 106	29 300,04
	1892	1	15 372 184,59	648 142,42	12 471 943,62	353 483	29 300,04
	1893	1	17 652 050,14 ⁶⁵	758 582,48	13 725 601,37	401 046	29 646,54
	1894	1	20 102 560,35 ⁶⁵	884 473,07	15 577 565,02	448 581	33 809,605
	1895	1	23 220 110,74 ⁶⁵	1 035 555,62	17 727 430,37 ⁶⁵	499 963	34 345,10 ⁶⁵
	1896	1	28 640 484,12 ⁶⁵	1 229 442,13	21 191 322,02 ⁶⁵	561 989	33 878,73
	1897	1	31 736 835,00 ⁶⁵	1 453 256,64	24 406 599,47 ⁶⁵	627 409	34 089,08
	1898	1	34 706 280,22	1 672 406,36	28 013 018,16 ⁶⁵	693 228	154 934,23
	1899	1	38 254 565,48	1 903 113,10	31 825 190,81	764 201	—

Inkomsten van bezittingen.	Administratiekosten.	Bedrag van		A A N M E R K I N G E N.
		de winst.	het verlies.	
9.	10.	11.	12.	13.
Gld.	Gld.	Gld.	Gld.	
12 724,94 ⁶⁵	57 760,55	—	53 318,85 ⁶⁵	⁶⁵) Over 1895 werd geen winst en verlies vermeld van 12 banken met een tegoed van f 502 017,94; van 6 dezer banken werd ook geen reservefonds opgegeven; van 5 der overige bedroegen de reserves f 67 763,50 ⁶⁵ ; door eene instelling werd noch het tegoed noch het reservefonds opgegeven.
56 939,64 ⁶⁵	55 316,59	—	34 361,63 ⁶⁵	⁶⁷) Over 1896 werd geen winst of verlies vermeld van 16 banken met een tegoed van f 647 866,14 ⁶⁵ ; van 8 dezer banken werd ook geen reservefonds opgegeven; van de 6 overige bedroegen de reserves f 79 812,62 ⁶⁵ .
104 378,75 ⁶⁵	62 262,82 ⁶⁵	—	23 845,17	⁶⁸) Over 1897 werd geen winst of verlies vermeld van 11 banken met een tegoed van f 699 308,98 ⁶⁵ ; van 5 dezer banken werd ook geen reservefonds opgegeven; van de 6 overige bedroegen de reserves f 77 961,63.
148 111,61	73 679,47	—	24 361,21	⁶⁹) Over 1898 werd geen winst of verlies vermeld van 3 banken met een tegoed van f f 154 410,81 ⁶⁵ .
198 902,80 ⁶⁵	82 001,80	—	22 325,53 ⁶⁵	⁷⁰) Over 1899 werden geen opgaven verstrekt betreffende winst of verlies door 17 banken met een tegoed van f 1 054 764.
265 571,42	85 481,79 ⁶⁵	—	12 343,55 ⁶⁵	⁷¹) Het reservefonds dezer instelling wordt jaarlijks vermeerderd, behalve met de door het fonds behaalde rente, met 1 pCt. van de zuivere rente door de bank zelve behaald. Het overig bedrag der inkomsten wordt als rente aan de inleggers uitgekeerd. Zoals reeds te voren werd opgemerkt konden de gegevens over 1892 niet vollediger vermeld worden, terwijl over de jaren 1889—1892 de bedragen voor kolommen 9 en 10 niet opgegeven zijn
348 837,83 ⁶⁵	93 556,97 ⁶⁵	2 679,56	—	
423 801,73	101 534,91	9 274,65	—	
544 419,53	110 808,63	32 501,07	—	
684 340,88	120 528,75 ⁶⁵	68 194,04 ⁶⁵	—	
780 835,73	125 735,97 ⁶⁵	87 296,70 ⁶⁵	—	
861 913,80 ⁶⁵	139 011,18 ⁶⁵	73 818,50	—	
1 030 379,74 ⁶⁵	151 530,19	120 621,47	—	
1 105 275,40 ⁶⁵	176 809,23	48 395,10 ⁶⁵	—	
1 267 297,13	197 692,52 ⁶⁵	33 719,38 ⁶⁵	—	
1 594 135,48 ⁶⁵	324 687,41 ⁶⁵	144 489,44	—	
1 811 127,84	245 903,27 ⁶⁵	125 063,99 ⁶⁵	—	
2 996 455,24	265 341,75	125 055,19	—	
2 409 645,16	295 150,—	—	2 032 659,61	

1) De Staat waarborgt zonder eenig voorbehoud aan de inleggers in de Rijkspostspaarbank de teruggave hunner inlagen en de betaling der aan hen verschuldigde renten (zie art. 81 der wet van 24 Mei 1880 (Staatsblad n^o. 83), gewijzigd bij de wet van 20 Juli 1895 (Staatsblad n^o. 135).

N A A M DER G E M E E N T E.	I N L E G G E R S Z I J N D E: Personen, werkzaam in de nijverheidsbedrijven, Klasse I—XVI der beroepstelling.												Totaal der ko- lommen 1 t/m 13.
	A. die hoofd zijn van een bedrijf.				B. belast met eenige directie of controle.				C. behoorende tot de gewone werklieden.				
	Mannen.		Vrouwen.		Mannen.		Vrouwen.		Mannen.		Vrouwen.		
	Meerder- jarig.	Minder- jarig.	Meerder- jarig.	Minder- jarig.	Meerder- jarig.	Minder- jarig.	Meerder- jarig.	Minder- jarig.	Meerder- jarig.	Minder- jarig.	Meerder- jarig.	Minder- jarig.	
1.	2.	3.	4.	5.	6.	7.	8.	9.	10.	11.	12.		
Noordbrabant.													
s Hertogenbosch . . .	3	—	—	—	—	—	—	—	10	9	—	—	22
"	—	—	—	—	—	—	—	—	—	—	—	—	—
Almkerk	—	—	—	—	—	—	—	4	—	—	—	2	6
Breda	13	—	15	1	1	—	—	14	3	10	—	—	57
Helmond	—	—	—	—	—	—	—	—	—	—	—	—	—
Sprang	—	—	—	—	—	—	—	—	—	—	—	—	—
Steenbergen	—	—	—	—	—	—	—	1	—	—	—	—	1
"	—	—	—	—	—	—	—	—	—	—	—	—	—
Tilburg	—	—	—	—	—	—	—	—	—	—	—	—	—
Veghel	8	—	—	—	—	—	—	2	6	—	—	2	18
Werkendam	2	—	—	—	—	—	—	—	—	—	—	—	2
Totaal	26	—	15	1	1	—	—	31	18	10	4	—	106
Gelderland.													
Arnhem	45	—	26	—	7	—	1	—	117	58	25	9	288
Apeldoorn	4	—	—	—	1	—	—	—	10	8	3	3	29
Barneveld	9	—	—	—	—	—	—	—	8	5	—	—	22
Beesd	1	—	1	—	—	—	—	—	—	—	—	—	2
Borculo	—	—	—	—	—	—	—	—	—	—	—	—	—
Buren	—	—	—	—	—	—	—	—	—	—	—	—	—
Doesburg	—	—	—	—	—	—	—	—	—	—	—	—	—
Deetincem (stad) . . .	—	—	—	—	—	—	—	—	—	—	—	—	—
Ede	—	—	—	—	—	—	—	—	—	—	—	—	—
Eibergen	—	—	—	—	—	—	—	—	—	—	—	—	—

N A A M DER G E M E E N T E.	I N L E G G E R S Z I J N D E: Personen, werkzaam in de nijverheidsbedrijven, Klasse I—XVI der beroepstelling.												Totaal der ko- lommen 1 t/m 12.		
	A. die hoofd zijn van een bedrijf.				B. belast met eenige directie of controle.				C. behoorende tot de gewone werklieden.						
	Mannen.		Vrouwen.		Mannen.		Vrouwen.		Mannen.		Vrouwen.				
	Meerder- jarig.	Minder- jarig.	Meerder- jarig.	Minder- jarig.	Meerder- jarig.	Minder- jarig.	Meerder- jarig.	Minder- jarig.	Meerder- jarig.	Minder- jarig.	Meerder- jarig.	Minder- jarig.			
1.	2.	3.	4.	5.	6.	7.	8.	9.	10.	11.	12.				
Elburg	3	—	—	—	—	—	—	—	—	—	1	—	—	4	
Epe	—	—	—	—	—	—	—	—	—	—	—	—	—	—	
Ermelo	—	—	—	—	—	—	—	—	—	—	—	—	—	—	
Geldermalsen	1	—	—	—	—	—	—	—	—	—	3	3	7	9	23
Groenlo	—	—	—	—	—	—	—	—	—	—	—	—	—	—	
Harderwijk	—	—	—	—	—	—	—	—	—	—	—	—	—	—	
Hattem	—	—	—	—	—	—	—	—	—	—	—	—	—	—	
Huissen	1	—	—	—	—	—	—	—	—	—	4	—	—	5	
Hummelo en Keppel . .	—	—	—	—	—	—	—	—	—	—	—	—	—	—	
"	—	—	—	—	—	—	—	—	—	—	—	—	—	—	
Laren	1	—	—	—	—	—	—	—	—	—	1	1	—	3	
Lochem	—	—	—	—	—	—	—	—	—	—	—	—	—	—	
Nijkerk	—	—	—	—	—	—	—	—	—	—	—	—	—	—	
Nijmegen	17	—	2	—	3	—	—	—	—	—	17	—	1	—	40
Renkum	—	—	1	—	—	—	—	—	—	—	1	—	—	—	2
Scherpenzeel	3	1	2	—	—	—	—	—	—	—	—	—	—	—	6
Tiel	—	—	—	—	—	—	—	—	—	—	—	—	—	—	
Vorden	—	—	—	—	—	—	—	—	—	—	—	1	—	—	1
Wageningen	—	—	—	—	—	—	—	—	—	—	—	—	—	—	
Winterswijk	6	2	6	1	—	1	—	—	—	—	10	1	8	4	39
Wisch	—	—	—	—	—	—	—	—	—	—	6	—	4	—	10
Zutphen	—	—	—	—	—	—	—	—	—	—	—	—	—	—	
Totaal	91	3	38	1	11	1	1	—	—	—	177	78	48	25	474

N A A M DER G E M E E N T E.	I N L E G G E R S Z I J N D E: Personen, werkzaam in de nijverheidsbedrijven, Klasse I—XVI der beroepstelling.												Totaal der ko- lommen 1 t/m 12.
	A. die hoofd zijn van een bedrijf.				B. belast met eenige directie of contrôle.				C. behoorende tot de gewone werklieden.				
	Mannen.		Vrouwen.		Mannen.		Vrouwen.		Mannen.		Vrouwen.		
	Meerder- jarig.	Minder- jarig.	Meerder- jarig.	Minder- jarig.	Meerder- jarig.	Minder- jarig.	Meerder- jarig.	Minder- jarig.	Meerder- jarig.	Minder- jarig.	Meerder- jarig.	Minder- jarig.	
1.	2.	3.	4.	5.	6.	7.	8.	9.	10.	11.	12.		
Twisk	—	—	—	—	—	—	—	—	—	—	—	—	—
Venhuizen	7	—	—	—	—	—	—	4	—	—	—	—	11
Weesp	—	—	—	—	—	—	—	—	—	—	—	—	—
Wervershoof	2	—	—	—	—	—	—	—	—	—	—	—	2
Westwoud	—	—	—	—	—	—	—	4	—	—	—	—	4
Westzaan	—	—	—	—	—	—	—	—	—	—	—	—	—
Wieringen	—	—	—	—	—	—	—	—	—	—	—	—	—
Wijdenes	—	—	—	—	—	—	—	—	—	—	—	—	—
Winkel	1	—	—	—	—	—	—	2	—	—	—	—	3
Wogaum	—	—	—	—	—	—	—	—	—	—	—	—	—
Wormerveer	—	—	—	—	—	—	—	—	—	—	—	—	—
Zaandam	—	—	—	—	—	—	—	—	—	—	—	—	—
Totaal	56	—	5	1	—	—	—	58	27	2	—	—	149
Zeeland.													
Middelburg	7	—	2	—	1	—	—	28	11	—	—	—	49
"	—	—	—	—	—	—	—	—	—	—	—	—	—
Brouwershaven	—	—	—	—	—	—	—	—	—	—	—	—	—
Goes	14	—	2	2	1	1	—	1	5	—	—	—	26
Heinkensand	—	—	—	—	—	—	—	—	—	—	—	—	—
Hulst	—	—	—	—	—	—	—	—	1	—	—	—	1
Tholen	1	—	—	—	—	—	—	—	—	—	—	—	1
Vlissingen	—	—	—	—	—	—	—	—	—	—	—	—	—
Zierikzee	—	—	—	—	—	—	—	—	—	—	—	—	—
Totaal	22	—	4	2	2	1	—	29	17	—	—	—	77

N A A M DER G E M E E N T E.	I N L E G G E R S Z I J N D E: Personen, werkzaam in de nijverheidsbedrijven, Klasse I—XVI der beroepstelling.												Totaal der ko- lommen 1 t/m 12.				
	A. die hoofd zijn van een bedrijf.				B. belast met eenige directie of contrôle.				C. behoorende tot de gewone werklieden.								
	Mannen.		Vrouwen.		Mannen.		Vrouwen.		Mannen.		Vrouwen.						
	Meerder- jarig.	Minder- jarig.	Meerder- jarig.	Minder- jarig.	Meerder- jarig.	Minder- jarig.	Meerder- jarig.	Minder- jarig.	Meerder- jarig.	Minder- jarig.	Meerder- jarig.	Minder- jarig.					
1.	2.	3.	4.	5.	6.	7.	8.	9.	10.	11.	12.						
Utrecht.																	
Utrecht	49	—	8	—	—	—	—	—	—	—	—	—	187	—	—	—	244
Breukelen—Nijenrode	—	—	—	—	—	—	—	—	—	—	—	—	—	—	—	—	—
Loenen n/d Vecht	—	—	—	—	—	—	—	—	—	—	—	—	—	—	—	—	6
Mijdrecht	—	6	—	—	—	—	—	—	—	—	—	—	—	—	—	—	—
Wijk bij Duurstede	—	—	—	—	—	—	—	—	—	—	—	—	—	—	—	—	—
Zeist	2	—	—	—	—	—	—	—	—	—	—	—	2	—	—	—	4
Totaal	51	6	8	—	—	—	—	—	—	—	—	—	189	—	—	—	254
Friesland.																	
Leeuwarden	—	—	—	—	—	—	—	—	—	—	—	—	—	—	—	—	—
"	—	—	—	—	—	—	—	—	—	—	—	—	—	—	—	—	—
"	—	—	—	—	—	—	—	—	—	—	—	—	—	—	—	—	—
Achtkarspelen	—	—	—	—	—	—	—	—	—	—	—	—	—	—	—	—	—
Baarderadeel	—	—	—	—	—	—	—	—	—	—	—	—	—	—	—	—	—
"	—	—	—	—	—	—	—	—	—	—	—	—	—	—	—	—	—
't Bildt	—	—	—	—	—	—	—	—	—	—	—	—	—	—	—	—	—
Bolsward	—	—	—	—	—	—	—	—	—	—	—	—	—	—	—	—	—
Dantumadeel	—	—	—	—	—	—	—	—	—	—	—	—	—	—	—	—	—
Dockum	—	—	—	—	—	—	—	—	—	—	—	—	—	—	—	—	—
"	—	—	—	—	—	—	—	—	—	—	—	—	—	—	—	—	—
Ferwerderadeel	—	—	—	—	—	—	—	—	—	—	—	—	—	—	—	—	—
"	—	—	—	—	—	—	—	—	—	—	—	—	—	—	—	—	—
Franeker	—	—	—	—	—	—	—	—	—	—	—	—	—	—	—	—	—
Franekeradeel	—	—	—	—	—	—	—	—	—	—	—	—	—	—	—	—	—

N A A M DER G E M E E N T E.	I N L E G G E R S Z I J N D E: Personen, werkzaam in de nijverheidsbedrijven, Klasse I—XVI der beroepstelling.												Totaal der ko- lommen 1 t/m 12.
	A. die hoofd zijn van een bedrijf.				B. belast met eenige directie of controle.				C. behoorende tot de gewone werklieden.				
	Mannen.		Vrouwen.		Mannen.		Vrouwen.		Mannen.		Vrouwen.		
	Meerder- jarig.	Minder- jarig.	Meerder- jarig.	Minder- jarig.	Meerder- jarig.	Minder- jarig.	Meerder- jarig.	Minder- jarig.	Meerder- jarig.	Minder- jarig.	Meerder- jarig.	Minder- jarig.	
1.	2.	3.	4.	5.	6.	7.	8.	9.	10.	11.	12.		
Zuidbroek	1	—	—	—	1	—	—	—	1	—	—	—	3
Zuidhorna	1	—	—	—	—	—	—	—	—	—	—	—	1
„	3	3	1	—	—	—	—	—	—	—	2	—	9
Totaal	38	4	5	—	14	—	—	—	28	15	3	2	109
Drente.													
Assen	—	—	—	—	—	—	—	—	—	—	—	—	—
Borger	—	—	—	—	—	—	—	—	—	—	—	—	—
Dalen	—	—	—	—	—	—	—	—	1	—	—	—	1
Gieten	—	—	—	—	—	—	—	—	—	—	—	—	—
Hoogeveen	—	—	—	—	—	—	—	—	—	—	—	—	—
Meppel	—	—	—	—	—	—	—	—	—	—	—	—	—
Norg	—	—	—	—	—	—	—	—	—	—	—	—	—
Ruinen	1	—	—	—	—	—	—	—	1	—	—	—	2
De Wijk	—	—	—	—	—	—	—	—	—	—	—	—	—
Totaal	1	—	—	—	—	—	—	—	2	—	—	—	3
Limburg.													
Maastricht	8	—	11	2	—	—	—	—	9	4	8	1	43
„	—	—	—	—	—	—	—	—	—	—	—	—	—
Roermond	—	—	—	—	—	—	—	—	—	—	—	—	—
Sittard	—	—	—	—	—	—	—	1	—	1	—	—	2
Totaal	8	—	11	2	—	—	—	10	4	9	1	—	45

Verzamelstaat van tabel 1a.

N A A M DER G E M E E N T E.	I N L E G G E R S Z I J N D E: Personen, werkzaam in de nijverheidsbedrijven, Klasse I—XVI der beroepstelling.												Totaal der ko- lommen 1 t/m 12.
	A. die hoofd zijn van een bedrijf.				B. belast met eenige directie of controle.				C. behoorende tot de gewone werklieden.				
	Mannen.		Vrouwen.		Mannen.		Vrouwen.		Mannen.		Vrouwen.		
	Meerder- jarig.	Minder- jarig.	Meerder- jarig.	Minder- jarig.	Meerder- jarig.	Minder- jarig.	Meerder- jarig.	Minder- jarig.	Meerder- jarig.	Minder- jarig.	Meerder- jarig.	Minder- jarig.	
1.	2.	3.	4.	5.	6.	7.	8.	9.	10.	11.	12.		
Rijkspostspaarbank	2 824	150	598	52	403	58	72	3	8 211	4 381	2 075	925	19 782
Noordbrabant	26	—	15	1	1	—	—	—	31	18	10	4	106
Gelderland	91	3	38	1	11	1	1	—	177	78	48	25	474
Zuidholland	322	7	86	4	22	1	3	—	1 108	291	459	99	2 402
Noordholland	56	—	5	1	—	—	—	—	58	27	2	—	149
Zeeland	22	—	4	2	2	1	—	—	29	17	—	—	77
Utrecht	51	6	8	—	—	—	—	—	189	—	—	—	254
Friesland	21	1	6	1	—	—	—	—	11	1	1	—	42
Overijssel	3	—	—	1	2	—	—	—	33	14	13	13	78
Groningen	38	4	5	—	14	—	—	—	28	15	3	2	109
Drente	1	—	—	—	—	—	—	—	—	2	—	—	3
Limburg	8	—	11	2	—	—	—	—	10	4	9	1	45
Het Rijk	3 453	171	776	95	455	61	76	3	9 885	4 848	2 620	1 069	23 521

N A A M DER G E M E E N T E.	I N L E G G E R S Z I J N D E: Personen, werkzaam in den landbouw, Klasse XVII der beroepstelling.												Totaal der ko- lommen 1 t/m 12.
	A. die hoofd zijn van een bedrijf.				B. belast met eenige directie of contrôle.				C. behoorende tot de gewone werklieden.				
	Mannen.		Vrouwen.		Mannen.		Vrouwen.		Mannen.		Vrouwen.		
	Meerder- jarig.	Minder- jarig.	Meerder- jarig.	Minder- jarig.	Meerder- jarig.	Minder- jarig.	Meerder- jarig.	Minder- jarig.	Meerder- jarig.	Minder- jarig.	Meerder- jarig.	Minder- jarig.	
1.	2.	3.	4.	5.	6.	7.	8.	9.	10.	11.	12.		
Noordbrabant.													
's Hertogenbosch . . .	11	—	2	3	—	—	—	—	—	—	—	—	16
Almkerk	1	—	—	2	—	—	—	2	1	3	2	—	11
Breda	2	—	—	—	—	—	—	2	—	1	—	—	5
Helmond	—	—	—	—	—	—	—	—	—	—	—	—	—
Sprang	—	—	—	—	—	—	—	—	—	—	—	—	—
Steenbergen	7	—	—	—	1	—	—	7	—	1	—	—	16
Tilburg	—	—	—	—	—	—	—	—	—	—	—	—	—
Veghel	40	—	5	—	—	—	—	12	4	8	6	—	75
Werkendam	4	—	—	—	—	—	—	—	1	—	—	—	5
Totaal	65	—	7	5	1	—	—	23	6	13	8	—	128
Gelderland.													
Arnhem	23	1	11	—	1	1	—	25	7	—	—	—	69
Apeldoorn	1	—	—	—	—	—	—	15	8	1	—	—	25
Barneveld	10	—	1	—	—	—	—	26	22	21	18	—	98
Beesd	11	—	4	—	—	—	—	13	—	—	—	—	28
Borculo	—	—	—	—	—	—	—	—	—	—	—	—	—
Buren	—	—	—	—	—	—	—	—	—	—	—	—	—
Doesburg	—	—	—	—	—	—	—	—	—	—	—	—	—
Doetinchem (stad) . . .	—	—	—	—	—	—	—	—	—	—	—	—	—
Ede	—	—	—	—	—	—	—	—	—	—	—	—	—
Eibergen	—	—	—	—	—	—	—	—	—	—	—	—	—

N A A M DER G E M E E N T E.	I N L E G G E R S Z I J N D E: Personen, werkzaam in den landbouw, Klasse XVII der beroepstelling.												Totaal der ko- lommen 1 t/m 12.	
	A. die hoofd zijn van een bedrijf.				B. belast met eenige directie of contrôle.				C. behoorende tot de gewone werklieden.					
	Mannen.		Vrouwen.		Mannen.		Vrouwen.		Mannen.		Vrouwen.			
	Meerder- jarig.	Minder- jarig.	Meerder- jarig.	Minder- jarig.	Meerder- jarig.	Minder- jarig.	Meerder- jarig.	Minder- jarig.	Meerder- jarig.	Minder- jarig.	Meerder- jarig.	Minder- jarig.		
1.	2.	3.	4.	5.	6.	7.	8.	9.	10.	11.	12.			
Elburg	4	—	—	—	—	—	—	—	—	5	—	1	3	13
Epe	—	—	—	—	—	—	—	—	—	—	—	—	—	—
Ermelo	12	—	5	—	—	—	—	—	—	—	—	—	—	17
Geldermalsen	—	—	—	—	—	—	—	—	—	4	—	3	—	7
Groenlo	—	—	—	—	—	—	—	—	—	—	—	—	—	—
Harderwijk	—	—	—	—	—	—	—	—	—	—	—	—	—	—
Hattem	—	—	—	—	—	—	—	—	—	—	—	—	—	—
Huissen	7	—	—	—	1	—	—	—	—	9	—	—	—	17
Hummelo en Keppel . . .	6	—	5	—	—	—	—	—	—	—	—	—	—	11
Laren	10	—	—	—	—	—	—	—	—	2	2	—	7	21
Lochem	—	—	—	—	—	—	—	—	—	—	—	—	—	—
Nijkerk	—	—	—	—	—	—	—	—	—	—	—	—	—	—
Nijmegen	21	—	3	—	1	—	—	—	—	9	1	2	—	37
Renkum	1	—	—	—	—	—	—	—	—	2	—	1	—	4
Scherpenzeel	2	—	—	—	—	—	—	—	—	4	2	2	1	11
Tiel	—	—	—	—	—	—	—	—	—	—	—	—	—	—
Vorden	—	—	—	—	—	—	—	—	—	—	8	—	2	10
Wageningen	—	—	—	—	—	—	—	—	—	—	—	—	—	—
Winterswijk	4	2	16	4	—	—	—	—	—	16	8	7	6	63
Wisch	2	—	—	—	—	—	—	—	—	2	4	1	4	13
Zutphen	—	—	—	—	—	—	—	—	—	—	—	—	—	—
Totaal	114	3	45	4	3	1	—	—	—	132	62	39	41	444

N A A M DER G E M E E N T E,	I N L E G G E R S Z I J N D E: Personen, werkzaam in den landbouw, Klasse XVII der beroepstelling.												Totaal der ko- lommen 1 t/m 12.
	A. die hoofd zijn van een bedrijf.				B. belast met eenige directie of contrôle.				C. behoorende tot de gewone werklieden.				
	Mannen.		Vrouwen.		Mannen.		Vrouwen.		Mannen.		Vrouwen.		
	Meerder- jarig.	Minder- jarig.	Meerder- jarig.	Minder- jarig.	Meerder- jarig.	Minder- jarig.	Meerder- jarig.	Minder- jarig.	Meerder- jarig.	Minder- jarig.	Meerder- jarig.	Minder- jarig.	
1.	2.	3.	4.	5.	6.	7.	8.	9.	10.	11.	12.		
Twisk	—	—	—	—	—	—	—	—	—	—	—	—	—
Venhuizen	8	—	2	—	—	—	—	—	6	3	1	—	20
Weesp	—	—	—	—	—	—	—	—	—	—	—	—	—
Wervershoof	3	—	—	—	—	—	—	—	9	—	—	6	18
Westwoud	7	—	—	—	—	—	—	—	13	—	15	—	35
Westzaan	—	—	—	—	—	—	—	—	—	—	—	—	—
Wieringen	—	—	—	—	—	—	—	—	—	—	—	—	—
Wijdnes	—	—	—	—	—	—	—	—	—	—	—	—	—
Winkel	—	—	—	—	—	—	—	—	2	—	—	—	2
Wognum	—	—	—	—	—	—	—	—	—	—	—	—	—
Wormerveer	—	—	—	—	—	—	—	—	—	—	—	—	—
Zaandam	—	—	—	—	—	—	—	—	—	—	—	—	—
Totaal	110	3	14	—	3	—	—	—	120	41	51	41	368
Zeeland.													
Middelburg	3	—	—	—	—	—	—	—	33	8	1	1	46
„	—	—	—	—	—	—	—	—	—	—	—	—	—
Brouwershaven	—	—	—	—	—	—	—	—	—	—	—	—	—
Goes	3	3	1	—	1	—	—	—	4	1	—	—	13
Heinkensand	—	—	—	—	—	—	—	—	—	—	—	—	—
Hulst	—	—	—	—	—	—	—	—	2	1	—	—	3
Tholen	1	—	1	—	—	—	—	—	—	—	—	—	2
Vlissingen	—	—	—	—	—	—	—	—	—	—	—	—	—
Zierikzee	—	—	—	—	—	—	—	—	—	—	—	—	—
Totaal	7	3	2	—	1	—	—	—	39	10	1	1	64

N A A M DER G E M E E N T E,	I N L E G G E R S Z I J N D E: Personen, werkzaam in den landbouw, Klasse XVII der beroepstelling.												Totaal der ko- lommen 1 t/m 12.
	A. die hoofd zijn van een bedrijf.				B. belast met eenige directie of contrôle.				C. behoorende tot de gewone werklieden.				
	Mannen.		Vrouwen.		Mannen.		Vrouwen.		Mannen.		Vrouwen.		
	Meerder- jarig.	Minder- jarig.	Meerder- jarig.	Minder- jarig.	Meerder- jarig.	Minder- jarig.	Meerder- jarig.	Minder- jarig.	Meerder- jarig.	Minder- jarig.	Meerder- jarig.	Minder- jarig.	
1.	2.	3.	4.	5.	6.	7.	8.	9.	10.	11.	12.		
Utrecht.													
Utrecht	26	—	5	—	—	—	—	—	—	—	—	—	32
Broekelen—Nijenrode	—	—	—	—	—	—	—	—	—	—	—	—	—
Loenen a/d Vecht	—	—	—	—	—	—	—	—	—	—	—	—	—
Mijdrecht	1	5	—	2	—	—	—	—	—	—	2	—	10
Wijk bij Duurstede	—	—	—	—	—	—	—	—	—	—	—	—	—
Zeist	1	—	—	—	—	—	—	—	—	—	3	—	4
Totaal	28	5	5	2	—	—	—	—	—	—	4	2	46
Friesland.													
Leeuwarden	—	—	—	—	—	—	—	—	—	—	—	—	—
„	—	—	—	—	—	—	—	—	—	—	—	—	—
„	—	—	—	—	—	—	—	—	—	—	—	—	—
Achtkarspelen	4	—	—	—	—	—	—	—	—	—	—	—	4
Baarderadeel	—	—	—	—	—	—	—	—	—	—	—	—	—
„	—	—	—	—	—	—	—	—	—	—	—	—	—
't Bildt	—	—	—	—	—	—	—	—	—	—	—	—	—
Bolsward	—	—	—	—	—	—	—	—	—	—	—	—	—
Dantumadeel	—	—	—	—	—	—	—	—	—	—	—	—	—
Dockum	—	—	—	—	—	—	—	—	—	—	—	—	—
„	—	—	—	—	—	—	—	—	—	—	—	—	—
Ferwerderadeel	—	—	—	—	—	—	—	—	—	—	—	—	—
„	—	—	—	—	—	—	—	—	—	—	—	—	—
Franeker	—	—	—	—	—	—	—	—	—	—	—	—	—
Franekeradeel	—	—	—	—	—	—	—	—	—	—	1	—	1

N A A M DER G E M E E N T E,	INLEGGERS ZIJNDE: Personen, werkzaam in den landbouw, Klasse XVII der beroepstelling.												Totaal der ko- lommen 1 t/m 12.
	A. die hoofd zijn van een bedrijf.				B. belast met eenige directie of controle.				C. behoorende tot de gewone werklieden.				
	Mannen.		Vrouwen.		Mannen.		Vrouwen.		Mannen.		Vrouwen.		
	Meerder- jarig.	Minder- jarig.	Meerder- jarig.	Minder- jarig.	Meerder- jarig.	Minder- jarig.	Meerder- jarig.	Minder- jarig.	Meerder- jarig.	Minder- jarig.	Meerder- jarig.	Minder- jarig.	
1.	2.	3.	4.	5.	6.	7.	8.	9.	10.	11.	12.		
Harlingen	—	—	—	—	—	—	—	—	—	—	—	—	—
Haskerland	8	—	—	—	—	—	—	17	—	—	—	—	25
Hennaarderadeel	—	—	—	—	—	—	—	—	—	—	—	—	—
Idaarderadeel	12	—	5	—	—	—	—	11	—	2	—	—	30
Leeuwarderadeel	5	2	—	—	—	—	—	—	—	—	—	—	7
"	—	—	—	—	—	—	—	—	—	—	—	—	—
"	—	—	—	—	—	—	—	—	—	—	—	—	—
Lemsterland	1	—	—	—	—	—	—	—	1	—	—	—	2
Opsterland	—	—	—	—	—	—	—	—	—	—	—	—	—
Schoterland	—	—	—	—	—	—	—	—	—	—	—	—	—
Smallingerland	—	—	—	—	—	—	—	—	—	—	—	—	—
Sneek	—	—	—	—	—	—	—	—	—	—	—	—	—
"	—	—	—	—	—	—	—	—	—	—	—	—	—
Tietjerksteradeel	—	—	—	—	—	—	—	—	—	—	—	—	—
"	5	—	—	—	—	—	—	7	3	1	6	—	22
"	—	—	—	—	—	—	—	—	—	—	—	—	—
Utingeradeel	—	—	—	—	—	—	—	1	5	—	—	—	6
"	—	—	—	—	—	—	—	—	—	—	—	—	—
Westdongeradeel	2	—	—	—	—	—	—	—	4	1	3	—	10
Weststellingwerf	—	—	—	—	—	—	—	—	—	—	—	—	—
Wonseradeel	—	—	—	—	—	—	—	—	—	—	—	—	—
"	—	—	—	—	—	—	—	—	—	—	—	—	—
Workum	—	—	—	—	—	—	—	—	—	—	—	—	—
Ylst	—	—	—	—	—	—	—	1	1	—	—	—	2
Totaal	37	2	5	—	—	—	—	38	14	4	9	—	109

N A A M DER G E M E E N T E,	INLEGGERS ZIJNDE: Personen, werkzaam in den landbouw, Klasse XVII der beroepstelling.												Totaal der ko- lommen 1 t/m 12.
	A. die hoofd zijn van een bedrijf.				B. belast met eenige directie of controle.				C. behoorende tot de gewone werklieden.				
	Mannen.		Vrouwen.		Mannen.		Vrouwen.		Mannen.		Vrouwen.		
	Meerder- jarig.	Minder- jarig.	Meerder- jarig.	Minder- jarig.	Meerder- jarig.	Minder- jarig.	Meerder- jarig.	Minder- jarig.	Meerder- jarig.	Minder- jarig.	Meerder- jarig.	Minder- jarig.	
1.	2.	3.	4.	5.	6.	7.	8.	9.	10.	11.	12.		
Overijsel.													
Zwolle	—	—	—	—	—	—	—	—	—	—	—	—	—
Almelo (Stad).	—	—	—	—	—	—	—	—	—	—	—	—	—
Avereest	7	—	—	—	—	—	—	—	—	—	—	—	12
Delden	—	—	—	—	—	—	—	—	—	—	—	—	—
Deventer	—	—	—	—	—	—	—	—	—	—	—	—	—
"	—	—	—	—	—	—	—	—	—	—	—	—	—
Enschede	1	—	1	—	—	—	—	—	—	—	1	—	3
"	—	—	—	—	—	—	—	—	—	—	—	—	—
Goor	—	—	—	—	—	—	—	—	—	—	—	—	—
Hasselt	—	—	—	—	—	—	—	—	—	—	—	—	—
Hengelo	—	—	—	—	—	—	—	—	—	—	—	2	2
"	—	—	—	—	—	—	—	—	—	—	—	—	—
Kampen	—	—	—	—	—	—	—	—	—	—	—	—	—
Lonneker	—	—	—	—	—	—	—	—	—	—	—	—	—
Steenwijk	—	—	—	—	—	—	—	—	—	—	—	—	—
Vollenhoven (Stad).	3	3	—	—	—	—	—	3	—	—	—	5	14
Totaal	11	3	1	—	—	—	—	3	—	—	—	12	31
Groningen.													
Groningen	—	—	—	—	—	—	—	—	—	—	—	—	—
"	—	—	—	—	—	—	—	—	—	—	—	—	—

INLEGGERS ZIJNDE:													
Personen, werkzaam in den landbouw, Klasse XVII der beroepstelling.													
N A A M DER G E M E E N T E.	A. die hoofd zijn van een bedrijf.				B. belast met eenige directie of contrôle.				C. behoorende tot de gewone werklieden.				Totaal der ko- lommen 1 t/m 12.
	Mannen.		Vrouwen.		Mannen.		Vrouwen.		Mannen.		Vrouwen.		
	Meerder- jarig.	Minder- jarig.	Meerder- jarig.	Minder- jarig.	Meerder- jarig.	Minder- jarig.	Meerder- jarig.	Minder- jarig.	Meerder- jarig.	Minder- jarig.	Meerder- jarig.	Minder- jarig.	
	1.	2.	3.	4.	5.	6.	7.	8.	9.	10.	11.	12.	
Zuidbroek	—	—	—	—	—	—	—	—	—	—	—	—	—
Zuidhorn	—	—	—	—	—	—	—	—	1	1	1	—	3
"	—	1	—	—	—	—	—	—	1	—	—	—	2
Totaal	68	5	14	2	4	—	—	—	161	115	49	52	470
Drente.													
Assen	—	—	—	—	—	—	—	—	—	—	—	—	—
Borger	—	—	—	—	—	—	—	—	—	—	—	—	—
Dalen	3	—	—	—	—	—	—	—	2	—	1	—	6
Gieter	—	—	—	—	—	—	—	—	—	—	—	—	—
Hoogeveen	—	—	—	—	—	—	—	—	—	—	—	—	—
Meppel	41	1	7	—	—	—	—	—	17	4	1	1	72
Norg	—	—	1	—	2	—	—	—	1	—	1	—	5
Ruinen	16	—	2	—	—	1	—	1	3	3	1	—	27
De Wijk	—	—	—	—	—	—	—	—	—	—	—	—	—
Totaal	60	1	10	—	2	1	—	1	23	7	4	1	110
Limburg.													
Maastricht	10	—	4	3	—	—	—	—	7	—	—	2	26
"	—	—	—	—	—	—	—	—	—	—	—	—	—
Roermond	—	—	—	—	—	—	—	—	—	—	—	—	—
Sittard	—	—	—	—	—	—	—	—	1	—	—	—	1
Totaal	10	—	4	3	—	—	—	—	8	—	—	2	27

Verzamelstaat van tabel 1b.

INLEGGERS ZIJNDE:													
Personen, werkzaam in den landbouw, Klasse XVII der beroepstelling.													
N A A M DER G E M E E N T E.	A. die hoofd zijn van een bedrijf.				B. belast met eenige directie of contrôle.				C. behoorende tot de gewone werklieden.				Totaal der ko- lommen 1 t/m 12.
	Mannen.		Vrouwen.		Mannen.		Vrouwen.		Mannen.		Vrouwen.		
	Meerder- jarig.	Minder- jarig.	Meerder- jarig.	Minder- jarig.	Meerder- jarig.	Minder- jarig.	Meerder- jarig.	Minder- jarig.	Meerder- jarig.	Minder- jarig.	Meerder- jarig.	Minder- jarig.	
	1.	2.	3.	4.	5.	6.	7.	8.	9.	10.	11.	12.	
Rijkspostspaarbank	2 110	58	192	3	68	—	9	—	2 805	846	268	23	6 382
Noordbrabant	65	—	7	5	1	—	—	—	23	6	13	8	128
Gelderland	114	3	45	4	3	1	—	—	132	63	39	41	444
Zuidholland	73	4	11	1	1	—	1	—	80	29	11	11	222
Noordholland	110	3	14	—	3	—	—	—	120	41	51	41	353
Zeeland	7	3	2	—	1	—	—	—	39	10	1	1	64
Utrecht	28	5	5	2	—	—	—	—	4	—	2	—	46
Friesland	37	2	5	—	—	—	—	—	38	14	4	9	109
Overijssel	11	3	1	—	3	—	—	—	12	—	1	—	31
Groningen	68	5	14	2	4	—	—	—	161	115	49	52	470
Drente	60	1	10	—	2	1	—	1	23	7	4	1	110
Limburg	10	—	4	3	—	—	—	—	8	—	—	2	27
Het Rijk	2 693	87	310	20	86	2	10	1	3 445	1 130	443	189	8 416

N A A M DER G E M E E N T E.	INLEGGERS ZIJNDE: Personen, werkzaam bij de visscherij en jacht, Klasse XVIII der beroepstelling.												Totaal der ko- lommen 1 t/m 12.
	A. die hoofd zijn van een bedrijf.				B. belast met eenige directie of controle.				C. behoorende tot de gewone werklieden.				
	Mannen.		Vrouwen.		Mannen.		Vrouwen.		Mannen.		Vrouwen.		
	Meerder- jarig.	Minder- jarig.	Meerder- jarig.	Minder- jarig.	Meerder- jarig.	Minder- jarig.	Meerder- jarig.	Minder- jarig.	Meerder- jarig.	Minder- jarig.	Meerder- jarig.	Minder- jarig.	
1.	2.	3.	4.	5.	6.	7.	8.	9.	10.	11.	12.		
Noordbrabant.													
's Hertogenbosch	7	—	4	—	—	—	—	—	8	—	—	—	19
„	—	—	—	—	—	—	—	—	—	—	—	—	—
Almkerk	—	—	—	—	—	—	—	—	—	—	—	—	—
Breda	—	—	—	—	—	—	—	—	—	—	—	—	—
Helmond	—	—	—	—	—	—	—	—	—	—	—	—	—
Sprang	—	—	—	—	—	—	—	—	—	—	—	—	—
Steenbergen	—	—	—	—	—	—	—	—	—	—	—	—	—
„	—	—	—	—	—	—	—	—	—	—	—	—	—
Tilburg	—	—	—	—	—	—	—	—	—	—	—	—	—
Veghel	—	—	—	—	—	—	—	—	—	—	—	—	—
Werkendam	4	—	—	—	—	—	—	—	—	—	—	—	4
Totaal	11	—	4	—	—	—	—	—	8	—	—	—	23
Gelderland.													
Arnhem	—	—	—	—	—	—	—	—	—	—	—	—	—
Apeldoorn	—	—	—	—	—	—	—	—	—	—	—	—	—
Barneveld	—	—	—	—	—	—	—	—	—	—	—	—	—
Beesd	—	—	—	—	—	—	—	—	—	—	—	—	—
Borculo	—	—	—	—	—	—	—	—	—	—	—	—	—
Buren	—	—	—	—	—	—	—	—	—	—	—	—	—
Doeshburg	—	—	—	—	—	—	—	—	—	—	—	—	—
Doetinchem (stad)	—	—	—	—	—	—	—	—	—	—	—	—	—
Ede	—	—	—	—	—	—	—	—	—	—	—	—	—
Eibergen	—	—	—	—	—	—	—	—	—	—	—	—	—

N A A M DER G E M E E N T E.	INLEGGERS ZIJNDE: Personen, werkzaam bij de visscherij en jacht, Klasse XVIII der beroepstelling.												Totaal der ko- lommen 1 t/m 12.	
	A. die hoofd zijn van een bedrijf.				B. belast met eenige directie of controle.				C. behoorende tot de gewone werklieden.					
	Mannen.		Vrouwen.		Mannen.		Vrouwen.		Mannen.		Vrouwen.			
	Meerder- jarig.	Minder- jarig.	Meerder- jarig.	Minder- jarig.	Meerder- jarig.	Minder- jarig.	Meerder- jarig.	Minder- jarig.	Meerder- jarig.	Minder- jarig.	Meerder- jarig.	Minder- jarig.		
1.	2.	3.	4.	5.	6.	7.	8.	9.	10.	11.	12.			
Elburg	1	—	—	—	—	—	—	—	—	2	1	—	—	4
Epe	—	—	—	—	—	—	—	—	—	—	—	—	—	—
Ermelo	—	—	—	—	—	—	—	—	—	—	—	—	—	—
Geldermalsen	—	—	—	—	—	—	—	—	—	—	—	—	—	—
Groenlo	—	—	—	—	—	—	—	—	—	—	—	—	—	—
Harderwijk	—	—	—	—	—	—	—	—	—	—	—	—	—	—
Hatterwijk	—	—	—	—	—	—	—	—	—	—	—	—	—	—
Huissen	—	—	—	—	—	—	—	—	—	—	—	—	—	—
Hummelo en Keppel	—	—	—	—	—	—	—	—	—	—	—	—	—	—
„	—	—	—	—	—	—	—	—	—	—	—	—	—	—
Laren	—	—	—	—	—	—	—	—	—	—	—	—	—	—
Lochem	—	—	—	—	—	—	—	—	—	—	—	—	—	—
Nijkerk	—	—	—	—	—	—	—	—	—	—	—	—	—	—
Nijmegen	2	—	—	—	—	—	—	—	—	—	—	—	—	2
Renkum	—	—	—	—	—	—	—	—	—	—	—	—	—	—
Scherpenzeel	—	—	—	—	—	—	—	—	—	—	—	—	—	—
Tiel	—	—	—	—	—	—	—	—	—	—	—	—	—	—
Vorden	—	—	—	—	—	—	—	—	—	—	—	—	—	—
Wageningen	—	—	—	—	—	—	—	—	—	—	—	—	—	—
Winterswijk	—	—	—	—	—	—	—	—	—	—	—	—	—	—
Wisch	—	—	—	—	—	—	—	—	—	—	—	—	—	—
Zutphen	—	—	—	—	—	—	—	—	—	—	—	—	—	—
Totaal	3	—	—	—	—	—	—	—	—	2	1	—	—	6

INLEGGERS ZIJNDE:													
Personen, werkzaam bij de visscherij en jacht, Klasse XVIII der beroepstelling.													
N A A M DER G E M E E N T E.	A. die hoofd zijn van een bedrijf.				B. belast met eenige directie of contrôle.				C. behoorende tot de gewone werklieden.				Totaal der ko- lommen 1 t/m 12.
	Mannen.		Vrouwen.		Mannen.		Vrouwen.		Mannen.		Vrouwen.		
	Meerder- jarig.	Minder- jarig.	Meerder- jarig.	Minder- jarig.	Meerder- jarig.	Minder- jarig.	Meerder- jarig.	Minder- jarig.	Meerder- jarig.	Minder- jarig.	Meerder- jarig.	Minder- jarig.	
	1.	2.	3.	4.	5.	6.	7.	8.	9.	10.	11.	12.	
Zuidholland.													
's Gravenhage . . .	—	—	—	—	—	—	—	—	—	—	—	—	—
" . . .	—	—	—	—	—	—	—	—	—	—	—	—	—
" . . .	—	—	—	—	—	—	—	—	—	—	—	—	—
" . . .	—	—	—	—	—	—	—	—	—	—	—	—	—
Bodegraven . . .	—	—	—	—	—	—	—	—	—	—	—	—	—
Brielle . . .	—	—	—	—	—	—	—	—	—	1	—	—	1
Cappelle op d'IJssel . . .	—	—	—	—	—	—	—	—	—	—	—	—	—
Delft . . .	—	—	—	—	—	—	—	—	—	—	—	—	—
Dordrecht . . .	—	—	—	—	—	—	—	—	—	—	—	—	—
" . . .	—	—	—	—	—	—	—	—	—	—	—	—	—
Gorinchem . . .	—	—	—	—	—	—	—	—	—	—	—	—	—
Gouda . . .	—	—	—	—	—	—	—	—	—	—	—	—	—
's Gravendeel . . .	—	—	—	—	—	—	—	—	—	—	—	—	—
's Gravenzande . . .	—	—	—	—	—	—	—	—	—	—	—	—	—
Haastrecht . . .	—	—	—	—	—	—	—	—	—	—	—	—	—
Hardinxveld . . .	—	—	—	—	—	—	—	—	—	—	—	—	—
Hof van Delft . . .	—	—	—	—	—	—	—	—	—	—	—	—	—
" . . .	—	—	—	—	—	—	—	—	—	—	—	—	—
Koudekerk . . .	—	—	—	—	—	—	—	—	—	—	—	—	—
Krimpen a/d Lek . . .	—	—	—	—	—	—	—	—	—	—	—	—	—
Leerdam . . .	—	—	—	—	—	—	—	—	—	—	—	—	—
Leiden . . .	—	—	—	—	—	—	—	—	—	—	—	—	—
Lekkerkerk . . .	—	—	—	—	—	—	—	—	1	—	—	1	2
Maassluis . . .	1	—	—	—	1	—	—	—	5	3	—	—	10
Meerkerk . . .	—	—	—	—	—	—	—	—	—	—	—	—	—

INLEGGERS ZIJNDE:													
Personen, werkzaam bij de visscherij en jacht, Klasse XVIII der beroepstelling.													
N A A M DER G E M E E N T E.	A. die hoofd zijn van een bedrijf.				B. belast met eenige directie of contrôle.				C. behoorende tot de gewone werklieden.				Totaal der ko- lommen 1 t/m 12.
	Mannen.		Vrouwen.		Mannen.		Vrouwen.		Mannen.		Vrouwen.		
	Meerder- jarig.	Minder- jarig.	Meerder- jarig.	Minder- jarig.	Meerder- jarig.	Minder- jarig.	Meerder- jarig.	Minder- jarig.	Meerder- jarig.	Minder- jarig.	Meerder- jarig.	Minder- jarig.	
	1.	2.	3.	4.	5.	6.	7.	8.	9.	10.	11.	12.	
Middelharnis . . .	—	—	—	—	—	—	—	—	3	—	—	—	3
Moordrecht . . .	—	—	—	—	—	—	—	—	—	—	—	—	—
Naaldwijk . . .	—	—	—	—	—	—	—	—	—	—	—	—	—
Nieuwenhoorn . . .	—	—	—	—	—	—	—	—	—	—	—	—	—
Nieuw Lekkerland . . .	—	—	—	—	—	—	—	—	—	—	—	—	—
Oude Tonge . . .	—	—	—	—	—	—	—	—	—	—	—	—	—
" . . .	—	—	—	—	—	—	—	—	—	—	—	—	—
Oudshoorn . . .	—	—	—	—	—	—	—	—	—	—	—	—	—
Ridderkerk . . .	—	—	—	—	—	—	—	—	—	—	—	—	—
Rijnzaterwoude . . .	—	—	—	—	—	—	—	—	—	—	—	—	—
Rotterdam . . .	3	—	—	—	—	—	—	—	—	1	1	—	5
Schiedam . . .	—	—	—	—	—	—	—	—	—	—	—	—	—
Schoonhoven . . .	—	—	—	—	—	—	—	—	—	—	—	—	—
Slidrecht . . .	—	—	—	—	—	—	—	—	—	—	—	—	—
Vianen . . .	—	—	—	—	—	—	—	—	—	—	—	—	—
Vlaardingen . . .	—	—	—	—	—	—	—	—	—	—	—	—	—
Voorburg . . .	—	—	—	—	—	—	—	—	—	—	—	—	—
" . . .	—	—	—	—	—	—	—	—	—	—	—	—	—
Woerden . . .	—	—	—	—	—	—	—	—	—	—	—	—	—
" . . .	—	—	—	—	—	—	—	—	—	—	—	—	—
Zwammerdam . . .	—	—	—	—	—	—	—	—	—	—	—	—	—
Totaal . . .	4	—	—	—	1	—	—	—	9	5	1	1	21
Rijkspostspaarbank . . .	67	9	7	—	6	—	—	—	58	39	12	—	108
Spaarbank v/h Nederl. Onderwijzers Genoot- schap . . .	—	—	—	—	—	—	—	—	—	—	—	—	—

INLEGGERS ZIJNDE:													
Personen, werkzaam bij de visscherij en jacht, Klasse XVIII der beroepstelling.													
N A A M DER G E M E E N T E.	A. die hoofd zijn van een bedrijf.				B. belast met eenige directie of contrôle.				C. behoorende tot de gewone werklieden.				Totaal der ko- lommen 1 t/m 12.
	Mannen.		Vrouwen.		Mannen.		Vrouwen.		Mannen.		Vrouwen.		
	Meerder- jarig.	Minder- jarig.	Meerder- jarig.	Minder- jarig.	Meerder- jarig.	Minder- jarig.	Meerder- jarig.	Minder- jarig.	Meerder- jarig.	Minder- jarig.	Meerder- jarig.	Minder- jarig.	
	1.	2.	3.	4.	5.	6.	7.	8.	9.	10.	11.	12.	
Aduard	—	—	—	—	—	—	—	—	—	—	—	—	—
"	—	—	—	—	—	—	—	—	—	—	—	—	—
Appingedam	1	—	—	—	—	—	—	—	—	—	—	—	1
"	—	—	—	—	—	—	—	—	—	—	—	—	—
Baflo	—	—	—	—	—	—	—	—	—	—	—	—	—
Bedum	—	—	—	—	—	—	—	—	—	—	—	—	—
"	—	—	—	—	—	—	—	—	—	—	—	—	—
"	—	—	—	—	—	—	—	—	—	—	—	—	—
Beerta	—	—	—	—	—	—	—	—	—	—	—	—	—
Bellingwolde	—	—	—	—	—	—	—	—	—	—	—	—	—
Bierum	—	—	—	—	—	—	—	—	—	—	—	—	—
"	—	—	—	—	—	—	—	—	—	—	—	—	—
Delfzijl	—	—	—	—	—	—	—	—	—	—	—	—	—
Eenrum	—	—	—	—	—	—	—	—	—	—	—	—	—
Ezinge	—	—	—	—	—	—	—	—	—	—	—	—	—
"	—	—	—	—	—	—	—	—	—	—	—	—	—
Grijpskerk	—	—	—	—	—	—	—	—	—	—	—	—	—
"	—	—	—	—	—	—	—	—	—	—	—	—	—
Hoogezand	—	—	—	—	—	—	—	—	—	—	—	—	—
"	—	—	—	—	—	—	—	—	—	—	—	—	—
Leens	—	—	—	—	—	—	—	—	—	—	—	—	—
"	—	—	—	—	—	—	—	—	—	—	—	—	—
Loppersum	—	—	—	—	—	—	—	—	—	—	—	—	—
Meeden	—	—	—	—	—	—	—	—	—	—	—	—	—
Middelstum	—	—	—	—	—	—	—	—	—	—	—	—	—
Midwolda	—	—	—	—	—	—	—	—	—	—	—	—	—

INLEGGERS ZIJNDE:													
Personen, werkzaam bij de visscherij en jacht, Klasse XVIII der beroepstelling.													
N A A M DER G E M E E N T E.	A. die hoofd zijn van een bedrijf.				B. belast met eenige directie of contrôle.				C. behoorende tot de gewone werklieden.				Totaal der ko- lommen 1 t/m 12.
	Mannen.		Vrouwen.		Mannen.		Vrouwen.		Mannen.		Vrouwen.		
	Meerder- jarig.	Minder- jarig.	Meerder- jarig.	Minder- jarig.	Meerder- jarig.	Minder- jarig.	Meerder- jarig.	Minder- jarig.	Meerder- jarig.	Minder- jarig.	Meerder- jarig.	Minder- jarig.	
	1.	2.	3.	4.	5.	6.	7.	8.	9.	10.	11.	12.	
Midwolda	—	—	—	—	—	—	—	—	—	—	—	—	—
Nieuwe Pekela	—	—	—	—	—	—	—	—	—	—	—	—	—
Nieuwolda	—	—	—	—	—	—	—	—	—	—	—	—	—
Noordbroek	—	—	—	—	—	—	—	—	—	—	—	—	—
Oldelohve	—	—	—	—	—	—	—	—	—	—	—	—	—
Onstwedde	—	—	—	—	—	—	—	—	—	—	—	—	—
Oude Pekela	—	—	—	—	—	—	—	—	—	—	—	—	—
Scheemda	—	—	—	—	—	—	—	—	10	—	—	—	10
"	—	—	—	—	—	—	—	—	—	—	—	—	—
Slochteren	—	—	—	—	—	—	—	—	—	—	—	—	—
"	—	—	—	—	—	—	—	—	—	—	—	—	—
Ten Boer	—	—	—	—	—	—	—	—	—	—	—	—	—
Termunten	—	—	—	—	—	—	—	—	—	—	—	—	—
Uithuizen	—	—	—	—	—	—	—	—	—	—	—	—	—
Uithuizermeeden	—	—	—	—	—	—	—	—	—	—	—	—	—
"	—	—	—	—	—	—	—	—	—	—	—	—	—
Usquert	—	—	—	—	—	—	—	—	—	—	—	—	—
Veendam	—	—	—	—	—	—	—	—	—	—	—	—	—
Vlagtwedde	—	—	—	—	—	—	—	—	—	—	—	—	—
Warffum	—	—	—	—	—	—	—	—	—	—	—	—	—
Wedde	—	—	—	—	—	—	—	—	—	—	—	—	—
Wildervank	—	—	—	—	—	—	—	—	—	—	—	—	—
"	—	—	—	—	—	—	—	—	—	—	—	—	—
Winschoten	—	—	—	—	—	—	—	—	—	—	—	—	—
Winsum	—	—	—	—	—	—	—	—	—	—	—	—	—
't Zandt	—	—	—	—	—	—	—	—	—	—	—	—	—

N A A M DER G E M E E N T E.	I N L E G G E R S Z I J N D E: Personen, werkzaam bij de visscherij en jacht, Klasse XVIII der beroepstelling.												Totaal der ko- lommen 1 t/m 12.
	A. die hoofd zijn van een bedrijf.				B. belast met eenige directie of controle.				C. behoorende tot de gewone werklieden.				
	Mannen.		Vrouwen.		Mannen.		Vrouwen.		Mannen.		Vrouwen.		
	Meerder- jarig.	Minder- jarig.	Meerder- jarig.	Minder- jarig.	Meerder- jarig.	Minder- jarig.	Meerder- jarig.	Minder- jarig.	Meerder- jarig.	Minder- jarig.	Meerder- jarig.	Minder- jarig.	
1.	2.	3.	4.	5.	6.	7.	8.	9.	10.	11.	12.		
Zuidbroek	—	—	—	—	—	—	—	—	—	2	—	2	
Zuidhorn	—	—	—	—	—	—	—	—	—	—	—	—	
"	—	—	—	—	—	—	—	—	—	—	—	—	
Totaal	1	—	—	—	—	—	—	10	—	2	—	13	
Drente.													
Assen	—	—	—	—	—	—	—	—	—	—	—	—	
Borger	—	—	—	—	—	—	—	—	—	—	—	—	
Dalen	—	—	—	—	—	—	—	—	—	—	—	—	
Gieter	—	—	—	—	—	—	—	—	—	—	—	—	
Hoogeveen	—	—	—	—	—	—	—	—	—	—	—	—	
Meppel	—	—	—	—	—	—	—	—	—	—	—	—	
Norg	—	—	—	—	—	—	—	—	—	—	—	—	
Ruinen	—	—	—	—	—	—	—	—	—	—	—	—	
De Wijk	—	—	—	—	—	—	—	—	—	—	—	—	
Totaal	—	—	—	—	—	—	—	—	—	—	—	—	
Limburg.													
Maastricht	—	—	—	—	—	—	—	—	—	—	—	—	
"	—	—	—	—	—	—	—	—	—	—	—	—	
Roermond	—	—	—	—	—	—	—	—	—	—	—	—	
Sittard	—	—	—	—	—	—	—	—	—	—	—	—	
Totaal	—	—	—	—	—	—	—	—	—	—	—	—	

Verzamelstaat van tabel 1c.

N A A M DER P R O V I N C I E.	I N L E G G E R S Z I J N D E: Personen, werkzaam bij de visscherij en jacht, Klasse XVIII der beroepstelling.												Totaal der ko- lommen 1 t/m 12.
	A. die hoofd zijn van een bedrijf.				B. belast met eenige directie of controle.				C. behoorende tot de gewone werklieden.				
	Mannen.		Vrouwen.		Mannen.		Vrouwen.		Mannen.		Vrouwen.		
	Meerder- jarig.	Minder- jarig.	Meerder- jarig.	Minder- jarig.	Meerder- jarig.	Minder- jarig.	Meerder- jarig.	Minder- jarig.	Meerder- jarig.	Minder- jarig.	Meerder- jarig.	Minder- jarig.	
1.	2.	3.	4.	5.	6.	7.	8.	9.	10.	11.	12.		
Rijkspostspaarbank	67	9	7	—	6	—	—	—	58	39	12	—	198
Noordbrabant	11	—	4	—	—	—	—	—	8	—	—	—	23
Gelderland	3	—	—	—	—	—	—	—	2	1	—	—	6
Zuidholland	4	—	—	—	1	—	—	—	9	5	1	1	21
Noordholland	9	—	1	—	—	—	—	—	7	3	—	4	24
Zeeland	—	—	—	—	—	—	—	—	—	—	—	—	—
Utrecht	1	—	—	—	—	—	—	—	1	—	—	—	2
Friesland	—	—	1	—	—	—	—	—	3	1	—	—	5
Overijssel	2	1	—	—	—	—	—	—	—	—	—	—	3
Groningen	1	—	—	—	—	—	—	—	10	—	2	—	13
Drente	—	—	—	—	—	—	—	—	—	—	—	—	—
Limburg	—	—	—	—	—	—	—	—	—	—	—	—	—
Het Rijk	98	10	13	—	7	—	—	—	98	49	15	5	295

INLEGGERS ZIJNDE:													
Personen, werkzaam in den handel, Klasse XIX—XXIV der beroepstelling.													
N A A M DER G E M E E N T E.	A. die hoofd zijn van een bedrijf.				B. belast met eenige directie of contrôle.				C. behoorende tot de gewone werklieden.				Totaal der ko- lommen 1 t/m 12.
	Mannen.		Vrouwen.		Mannen.		Vrouwen.		Mannen.		Vrouwen.		
	Meerder- jarig.	Minder- jarig.	Meerder- jarig.	Minder- jarig.	Meerder- jarig.	Minder- jarig.	Meerder- jarig.	Minder- jarig.	Meerder- jarig.	Minder- jarig.	Meerder- jarig.	Minder- jarig.	
	1.	2.	3.	4.	5.	6.	7.	8.	9.	10.	11.	12.	
Noordbrabant.													
's Hertogenbosch . . .	—	—	—	—	—	—	—	—	—	—	—	—	—
Almkerk	—	—	—	—	—	—	—	—	—	—	—	—	—
Breda	4	—	2	—	—	—	—	—	5	—	2	—	13
Helmond	—	—	—	—	—	—	—	—	—	—	—	—	—
Sprang	—	—	—	—	—	—	—	—	—	—	—	—	—
Steenbergen	—	—	—	—	—	—	—	—	—	—	—	—	—
Tilburg	—	—	—	—	—	—	—	—	—	—	—	—	—
Veghel	1	—	2	—	—	—	—	—	—	—	—	—	3
Werkendam	—	—	—	—	—	—	—	—	—	—	—	—	—
Totaal	5	—	4	—	—	—	—	—	5	—	2	—	16
Gelderland.													
Arnhem	35	1	23	—	4	3	6	—	1	1	2	—	76
Apeldoorn	1	—	—	—	1	—	1	—	3	2	—	—	8
Barneveld	—	—	—	—	—	—	—	—	—	—	—	—	—
Beesd	—	—	—	—	—	—	—	—	—	—	—	—	—
Borculo	—	—	—	—	—	—	—	—	—	—	—	—	—
Buren	—	—	—	—	—	—	—	—	—	—	—	—	—
Doesburg	—	—	—	—	—	—	—	—	—	—	—	—	—
Doetinchem (stad) . . .	—	—	—	—	—	—	—	—	—	—	—	—	—
Ede	—	—	—	—	—	—	—	—	—	—	—	—	—
Eibergen	—	—	—	—	—	—	—	—	—	—	—	—	—

INLEGGERS ZIJNDE:													
Personen, werkzaam in den handel, Klasse XIX—XXIV der beroepstelling.													
N A A M DER G E M E E N T E.	A. die hoofd zijn van een bedrijf.				B. belast met eenige directie of contrôle.				C. behoorende tot de gewone werklieden.				Totaal der ko- lommen 1 t/m 12.
	Mannen.		Vrouwen.		Mannen.		Vrouwen.		Mannen.		Vrouwen.		
	Meerder- jarig.	Minder- jarig.	Meerder- jarig.	Minder- jarig.	Meerder- jarig.	Minder- jarig.	Meerder- jarig.	Minder- jarig.	Meerder- jarig.	Minder- jarig.	Meerder- jarig.	Minder- jarig.	
	1.	2.	3.	4.	5.	6.	7.	8.	9.	10.	11.	12.	
Elburg	3	—	—	—	—	—	—	—	—	—	—	—	3
Epe	—	—	—	—	—	—	—	—	—	—	—	—	—
Ermelo	—	—	—	—	—	—	—	—	—	—	—	—	—
Geldermalsen	—	—	—	—	—	—	—	—	—	—	—	—	—
Groenlo	—	—	—	—	—	—	—	—	—	—	—	—	—
Harderwijk	—	—	—	—	—	—	—	—	—	—	—	—	—
Hattem	—	—	—	—	—	—	—	—	—	—	—	—	—
Huissen	2	—	1	—	—	—	—	—	—	1	—	—	4
Hummelo en Keppel . . .	—	—	—	—	—	—	—	—	—	—	—	—	—
Laren	1	—	—	—	—	—	—	—	—	—	—	—	1
Lochem	—	—	—	—	—	—	—	—	—	—	—	—	—
Nijkerk	—	—	—	—	—	—	—	—	—	—	—	—	—
Nijmegen	16	—	1	—	7	—	—	—	—	5	—	—	29
Renkum	2	—	1	—	—	—	—	—	—	—	—	—	3
Scherpenzeel	—	—	—	—	—	—	—	—	—	—	—	—	—
Tiel	—	—	—	—	—	—	—	—	—	—	—	—	—
Vorden	—	—	—	—	—	—	—	—	—	—	—	—	—
Wageningen	—	—	—	—	—	—	—	—	—	—	—	—	—
Winterswijk	—	—	—	—	—	—	—	—	—	—	—	—	—
Wisch	—	—	—	—	—	—	—	—	—	—	1	—	1
Zutphen	—	—	—	—	—	—	—	—	—	—	—	—	—
Totaal	60	1	26	—	12	3	7	—	10	3	3	—	125

N A A M DER G E M E E N T E.	I N L E G G E R S Z I J N D E: Personen, werkzaam in den handel, Klasse XIX—XXIV der beroepstelling.												Totaal der ko- lommen 1 t/m 12.
	A. die hoofd zijn van een bedrijf.				B. belast met eenige directie of controle.				C. behoorende tot de gewone werklieden.				
	Mannen.		Vrouwen.		Mannen.		Vrouwen.		Mannen.		Vrouwen.		
	Meerder- jarig.	Minder- jarig.	Meerder- jarig.	Minder- jarig.	Meerder- jarig.	Minder- jarig.	Meerder- jarig.	Minder- jarig.	Meerder- jarig.	Minder- jarig.	Meerder- jarig.	Minder- jarig.	
1.	2.	3.	4.	5.	6.	7.	8.	9.	10.	11.	12.		
Noordholland.													
Amsterdam	1	—	—	—	—	—	—	—	—	—	—	—	1
"	—	—	—	—	—	—	—	—	—	—	—	—	—
"	—	—	—	—	—	—	—	—	—	—	—	—	—
"	—	—	—	—	—	—	—	—	—	—	—	—	—
Haarlem	—	—	—	—	—	—	—	—	—	—	—	—	—
"	—	—	—	—	—	—	—	—	—	—	—	—	—
"	—	—	—	—	—	—	—	—	—	—	—	—	—
Aalsmeer	—	—	—	—	—	—	—	—	—	—	—	—	—
Abbekerk	—	—	—	—	—	—	—	—	—	—	—	—	—
"	—	—	—	—	—	—	—	—	—	—	—	—	—
Alkmaar	—	—	—	—	—	—	—	—	—	—	—	—	—
Andijk	—	—	—	—	—	—	—	—	—	—	—	—	—
"	2	—	—	—	—	—	—	—	—	—	—	—	2
"	—	—	—	—	—	—	—	—	—	—	—	—	—
Anna Paulowna	2	—	—	—	—	—	—	—	—	—	—	—	2
Assendelft	—	—	—	—	—	—	—	—	—	—	—	—	—
Beemster	8	—	2	—	—	—	—	—	2	—	—	—	12
Bergen	—	—	—	—	—	—	—	—	—	—	—	—	—
Berkhout	—	—	—	—	—	—	—	—	—	—	—	—	—
Beverwijk	3	—	—	—	—	—	—	—	1	1	—	—	5
Blokker	—	—	—	—	—	—	—	—	—	—	—	—	—
Edam	—	—	—	—	—	—	—	—	—	—	—	—	—
Egmond-Binnen	—	—	—	—	—	—	—	—	—	—	—	—	—

N A A M DER G E M E E N T E.	I N L E G G E R S Z I J N D E: Personen, werkzaam in den handel, Klasse XIX—XXIV der beroepstelling.												Totaal der ko- lommen 1 t/m 12.
	A. die hoofd zijn van een bedrijf.				B. belast met eenige directie of controle.				C. behoorende tot de gewone werklieden.				
	Mannen.		Vrouwen.		Mannen.		Vrouwen.		Mannen.		Vrouwen.		
	Meerder- jarig.	Minder- jarig.	Meerder- jarig.	Minder- jarig.	Meerder- jarig.	Minder- jarig.	Meerder- jarig.	Minder- jarig.	Meerder- jarig.	Minder- jarig.	Meerder- jarig.	Minder- jarig.	
1.	2.	3.	4.	5.	6.	7.	8.	9.	10.	11.	12.		
Enkhuizen	—	—	—	—	—	—	—	—	—	—	—	—	—
Graft	—	—	—	—	—	—	—	—	—	—	—	—	—
"	—	—	—	—	—	—	—	—	—	—	—	—	—
Grootebroek	—	—	—	—	—	—	—	—	—	—	—	—	—
Helder	4	—	—	—	—	—	—	—	—	—	—	—	4
Hilversum	—	—	—	—	—	—	—	—	—	—	—	—	—
Hoogkarspel	—	—	—	—	—	—	—	—	—	—	—	—	—
Hoogwoud	—	—	—	—	—	—	—	—	—	—	—	—	—
Hoorn	—	—	—	—	—	—	—	—	—	—	—	—	—
Koedijk	—	—	—	—	—	—	—	—	—	—	—	—	—
Koog a/d Zaan	—	—	—	—	—	—	—	—	—	—	—	—	—
Medemblik	—	—	—	—	—	—	—	—	—	—	—	—	—
Middelie	—	—	—	—	—	—	—	—	—	—	—	—	—
Midwoud	—	—	—	—	—	—	—	—	—	—	—	—	—
Nibbixwoud	—	—	—	—	—	—	—	—	—	—	—	—	—
Nieuwe Niedorp	—	—	—	—	—	—	—	—	—	—	—	—	—
Oosthuizen	14	—	4	—	2	—	—	—	5	8	9	4	46
Opperdoes	—	—	—	—	—	—	—	—	—	—	—	—	—
Oterleek	1	—	—	—	—	—	—	—	—	—	—	—	1
Oudendijk	—	—	—	—	—	—	—	—	—	—	—	—	—
Oudkarspel	4	—	—	—	—	—	—	—	—	1	—	—	5
St. Pankras	—	—	—	—	—	—	—	—	—	—	—	—	—
Purmerend	—	—	—	—	—	—	—	—	—	—	—	—	—
Schellinkhout	—	—	—	—	—	—	—	—	—	—	—	—	—
Schermerhorn	—	—	—	—	—	—	—	—	—	—	—	—	—
Spanbroek	—	—	—	—	—	—	—	—	—	—	—	—	—

INLEGGERS ZIJNDE:													
Personen, werkzaam in den handel, Klasse XIX—XXIV der beroepstelling.													
N A A M DER G E M E E N T E.	A. die hoofd zijn van een bedrijf.				B. belast met eenige directie of contrôle.				C. behoorende tot de gewone werklieden.				Totaal der ko- lommen 1 t/m 12.
	Mannen.		Vrouwen.		Mannen.		Vrouwen.		Mannen.		Vrouwen.		
	Meerder- jarig.	Minder- jarig.	Meerder- jarig.	Minder- jarig.	Meerder- jarig.	Minder- jarig.	Meerder- jarig.	Minder- jarig.	Meerder- jarig.	Minder- jarig.	Meerder- jarig.	Minder- jarig.	
	1.	2.	3.	4.	5.	6.	7.	8.	9.	10.	11.	12.	
Zuidbroek	1	—	—	—	1	—	—	—	—	—	—	—	2
Zuidhorn	2	—	—	—	—	—	—	—	—	—	—	—	2
„	1	—	—	—	—	—	—	—	—	—	—	—	1
Totaal	21	—	—	3	2	—	—	—	4	7	—	—	37
Drente.													
Assen	—	—	—	—	—	—	—	—	—	—	—	—	—
Borger	—	—	—	—	—	—	—	—	—	—	—	—	—
Dalen	—	—	—	—	—	—	—	—	—	—	—	—	—
Gieter	—	—	—	—	—	—	—	—	—	—	—	—	—
Hoogeveen	—	—	—	—	—	—	—	—	—	—	—	—	—
Meppel	2	—	1	—	2	2	—	—	3	1	—	—	11
Norg	—	—	—	—	—	—	—	—	—	—	—	—	—
Ruinen	—	—	—	—	—	—	—	—	—	—	—	—	—
De Wijk	—	—	—	—	—	—	—	—	—	—	—	—	—
Totaal	2	—	1	—	2	2	—	—	3	1	—	—	11
Limburg.													
Maastricht	6	4	9	3	—	—	—	—	—	—	—	—	22
„	—	—	—	—	—	—	—	—	—	—	—	—	—
Roermond	—	—	—	—	—	—	—	—	—	—	—	—	—
Sittard	—	—	—	—	—	—	—	—	—	—	—	—	—
Totaal	6	4	9	3	—	—	—	—	—	—	—	—	22

Verzamelstaat van tabel Id.

INLEGGERS ZIJNDE:													
Personen, werkzaam in den handel, Klasse XIX—XXIV der beroepstelling.													
N A A M DER P R O V I N C I E.	A. die hoofd zijn van een bedrijf.				B. belast met eenige directie of contrôle.				C. behoorende tot de gewone werklieden.				Totaal der ko- lommen 1 t/m 12.
	Mannen.		Vrouwen.		Mannen.		Vrouwen.		Mannen.		Vrouwen.		
	Meerder- jarig.	Minder- jarig.	Meerder- jarig.	Minder- jarig.	Meerder- jarig.	Minder- jarig.	Meerder- jarig.	Minder- jarig.	Meerder- jarig.	Minder- jarig.	Meerder- jarig.	Minder- jarig.	
	1.	2.	3.	4.	5.	6.	7.	8.	9.	10.	11.	12.	
Rijkspostspaarbank	2 956	276	811	26	2 907	1 004	458	100	2 036	708	333	41	11 656
Noordbrabant	5	—	4	—	—	—	—	—	5	—	2	—	16
Gelderland	60	1	26	—	12	3	7	—	10	3	3	—	125
Zuidholland	386	6	207	7	80	4	24	—	875	161	232	23	2 005
Noordholland	42	—	6	—	2	—	—	—	9	12	9	4	84
Zeeland	8	3	2	4	3	—	2	—	2	1	1	2	28
Utrecht	15	—	—	—	5	—	—	—	4	—	—	—	24
Friesland	11	1	2	—	1	—	—	—	4	1	—	—	20
Overijssel	3	1	1	4	1	—	—	—	—	—	—	—	10
Groningen	21	—	—	3	2	—	—	—	4	7	—	—	37
Drente	2	—	1	—	2	2	—	—	3	1	—	—	11
Limburg	6	4	9	3	—	—	—	—	—	—	—	—	22
Het Rijk	3 515	292	1 069	47	3 015	1 013	491	100	2 952	894	580	70	14 038

INLEGGERS ZIJNDE:									
V. Personen, uitoefenende vrije beroepen, onderwijs, ambten of bedieningen, Klasse XXV, XXVI, XXVII en XXX—XXXIV der beroepstelling.									
N A A M DER G E M E E N T E.	A. behoorende tot de klasse der werklieden.				B. overigen.				Totaal der kolommen 1 t/m 8.
	Mannen.		Vrouwen.		Mannen.		Vrouwen.		
	Meerder- jarig.	Minder- jarig.	Meerder- jarig.	Minder- jarig.	Meerder- jarig.	Minder- jarig.	Meerder- jarig.	Minder- jarig.	
	1.	2.	3.	4.	5.	6.	7.	8.	
Noordbrabant.									
's Hertogenbosch . . .	4	—	—	—	—	—	—	—	4
"	—	—	—	—	—	—	—	—	—
Almkerk	—	—	—	—	—	—	—	—	—
Breda	2	1	—	—	9	1	3	—	16
Helmond	—	—	—	—	—	—	—	—	—
Sprang	—	—	—	—	—	—	—	—	—
Steenbergen	—	—	—	—	—	—	—	—	—
"	—	—	—	—	—	—	—	—	—
Tilburg	—	—	—	—	—	—	—	—	—
Veghel	2	3	—	—	3	—	—	—	8
Werkendam	2	5	7	4	—	—	—	—	18
Totaal	10	9	7	4	12	1	3	—	46
Gelderland.									
Arnhem	74	21	26	2	35	13	26	4	201
Apeldoorn	1	—	—	—	2	3	1	—	7
Barneveld	—	—	—	—	—	—	—	—	—
Beesd	—	—	—	—	2	—	—	—	2
Borculo	—	—	—	—	—	—	—	—	—
Buren	—	—	—	—	—	—	—	—	—
Doesburg	—	—	—	—	—	—	—	—	—
Doetinchem (stad-)	—	—	—	—	—	—	—	—	—
Ede	—	—	—	—	—	—	—	—	—
Eibergen	—	—	—	—	—	—	—	—	—

INLEGGERS ZIJNDE:									
V. Personen, uitoefenende vrije beroepen, onderwijs, ambten of bedieningen, Klasse XXV, XXVI, XXVII en XXX—XXXIV der beroepstelling.									
N A A M DER G E M E E N T E.	A. behoorende tot de klasse der werklieden.				B. overigen.				Totaal der kolommen 1 t/m 8.
	Mannen.		Vrouwen.		Mannen.		Vrouwen.		
	Meerder- jarig.	Minder- jarig.	Meerder- jarig.	Minder- jarig.	Meerder- jarig.	Minder- jarig.	Meerder- jarig.	Minder- jarig.	
	1.	2.	3.	4.	5.	6.	7.	8.	
Elburg	1	—	—	—	1	—	—	—	2
Epe	—	—	—	—	—	—	—	—	—
Ermelo	6	—	8	—	3	—	2	—	19
Geldermalsen	—	—	—	—	—	—	—	—	—
Groenlo	—	—	—	—	—	—	—	—	—
Harderwijk	—	—	—	—	—	—	—	—	—
Hatter	—	—	—	—	—	—	—	—	—
Huissen	—	—	—	—	4	—	—	—	4
Hummelo en Keppel	—	—	—	—	—	—	—	—	—
"	—	—	—	—	—	—	—	—	—
Laren	—	—	—	—	—	—	—	—	—
Lochem	—	—	—	—	—	—	—	—	—
Nijkerk	—	—	—	—	—	—	—	—	—
Nijmegen	1	—	—	—	9	3	2	—	15
Renkum	—	—	—	1	—	1	1	—	3
Scherpenzeel	—	—	—	—	—	—	—	—	—
Tiel	—	—	—	—	—	—	—	—	—
Vorden	—	—	—	—	—	—	—	—	—
Wageningen	—	—	—	—	—	—	—	—	—
Winterswijk	6	—	—	—	—	—	—	—	6
Wisch	—	—	—	—	—	—	—	—	—
Zutphen	—	—	—	—	—	—	—	—	—
Totaal	89	21	34	3	56	20	32	4	259

N A A M DER GEMEENTE.	INLEGGERS ZIJNDE:								Totaal der kolommen 1 t/m 8.
	A. behoorende tot de klasse der werklieden.				B. overigen.				
	Mannen.		Vrouwen.		Mannen.		Vrouwen.		
	Meerder- jarig.	Minder- jarig.	Meerder- jarig.	Minder- jarig.	Meerder- jarig.	Minder- jarig.	Meerder- jarig.	Minder- jarig.	
1.	2.	3.	4.	5.	6.	7.	8.		
Twisk	—	—	—	—	—	—	—	—	—
Venhuizen	4	—	—	—	—	—	—	—	4
Weesp	—	—	—	—	—	—	—	—	—
Wervershoof	—	—	—	—	—	—	—	—	—
Westwoud	—	—	—	—	1	—	—	—	1
Westzaan	—	—	—	—	—	—	—	—	—
Wieringen	—	—	—	—	—	—	—	—	—
Wijdenes	—	—	—	—	—	—	—	—	—
Winkel	—	—	—	—	1	—	—	—	1
Wognum	—	—	—	—	—	—	—	—	—
Wormerveer	—	—	—	—	—	—	—	—	—
Zaandam	—	—	—	—	—	—	—	—	—
Totaal	20	8	4	8	24	—	12	3	79
Zeeland.									
Middelburg	1	—	—	—	1	—	10	1	13
"	—	—	—	—	—	—	—	—	—
Brouwershaven	—	—	—	—	—	—	—	—	—
Goes	—	3	—	—	8	—	3	2	16
Heinkenszand	—	—	—	—	—	—	—	—	—
Hulst	—	—	—	—	—	—	—	—	—
Tholen	—	—	—	—	—	—	1	—	1
Vlissingen	—	—	—	—	—	—	—	—	—
Zierikzee	—	—	—	—	—	—	—	—	—
Totaal	1	3	—	—	9	—	14	3	30

N A A M DER GEMEENTE.	INLEGGERS ZIJNDE:								Totaal der kolommen 1 t/m 8.
	A. behoorende tot de klasse der werklieden.				B. overigen.				
	Mannen.		Vrouwen.		Mannen.		Vrouwen.		
	Meerder- jarig.	Minder- jarig.	Meerder- jarig.	Minder- jarig.	Meerder- jarig.	Minder- jarig.	Meerder- jarig.	Minder- jarig.	
1.	2.	3.	4.	5.	6.	7.	8.		
Utrecht.									
Utrecht	5	—	19	—	11	—	—	—	35
Bruckelen—Nijenrode	—	—	—	—	—	—	—	—	—
Loenen a/d Vecht	—	—	—	—	—	—	—	—	—
Mijdrecht	—	—	—	—	—	—	—	—	—
Wijk bij Duurstede	—	—	—	—	—	—	—	—	—
Zeist	—	—	—	—	1	—	—	—	1
Totaal	5	—	19	—	12	—	—	—	36
Friesland.									
Leeuwarden	—	—	—	—	—	—	—	—	—
"	—	—	—	—	—	—	—	—	—
"	—	—	—	—	—	—	—	—	—
Achtkarspelen	—	—	—	—	—	—	—	—	—
Baarderadeel	—	—	—	—	—	—	—	—	—
"	—	—	—	—	—	—	—	—	—
't Bildt	—	—	—	—	—	—	—	—	—
Bolsward	—	—	—	—	—	—	—	—	—
Dantumadeel	—	—	—	—	—	—	—	—	—
Dockum	—	—	—	—	—	—	—	—	—
"	—	—	—	—	—	—	—	—	—
Ferwerderadeel	—	—	—	—	—	—	—	—	—
"	—	—	—	—	—	—	—	—	—
Franeker	—	—	—	—	—	—	—	—	—
Franekeradeel	—	—	—	—	—	—	—	—	—

N A A M DER G E M E E N T E.	I N L E G G E R S Z I J N D E:								Totaal der kolommen 1 t/m 8.
	A. behoorende tot de klasse der werklieden.				B. overigen.				
	Mannen.		Vrouwen.		Mannen.		Vrouwen.		
	Meerder- jarig. 1.	Minder- jarig. 2.	Meerder- jarig. 3.	Minder- jarig. 4.	Meerder- jarig. 5.	Minder- jarig. 6.	Meerder- jarig. 7.	Minder- jarig. 8.	
Zuidbroek	—	—	—	—	—	—	—	—	—
Zuidhorn	1	—	—	—	—	—	—	—	1
"	—	—	—	—	—	—	—	—	—
Totaal	11	1	2	—	10	3	10	5	45
Drente.									
Assen	—	—	—	—	—	—	—	—	—
Borger	—	—	—	—	—	—	—	—	—
Dalen	—	—	—	—	—	—	—	—	—
Gieten	—	—	—	—	—	—	—	—	—
Hoogeveen	—	—	—	—	—	—	—	—	—
Meppel	12	4	—	—	6	—	1	—	23
Norg	—	—	—	—	—	—	—	—	—
Ruinen	—	—	—	—	2	—	—	—	2
De Wijk	—	—	—	—	—	—	—	—	—
Totaal	12	4	—	—	8	—	1	—	25
Limburg.									
Maastricht	—	—	—	—	12	3	—	—	15
"	—	—	—	—	—	—	—	—	—
Roermond	—	—	—	—	—	—	—	—	—
Sittard	—	—	—	—	—	—	—	—	—
Totaal	—	—	—	—	12	3	—	—	15

Verzamelstaat van tabel 2.

N A A M DER P R O V I N C I E.	I N L E G G E R S Z I J N D E:								Totaal der kolommen 1 t/m 8.
	A. behoorende tot de klasse der werklieden.				B. overigen.				
	Mannen.		Vrouwen.		Mannen.		Vrouwen.		
	Meerder- jarig. 1.	Minder- jarig. 2.	Meerder- jarig. 3.	Minder- jarig. 4.	Meerder- jarig. 5.	Minder- jarig. 6.	Meerder- jarig. 7.	Minder- jarig. 8.	
Rijkspostspaarbank	—	—	—	—	5 093	1 023	881	158	7 155
Noordbrabant	10	9	7	4	12	1	3	—	46
Gelderland	89	21	34	3	56	20	32	4	259
Zuidholland	84	10	22	3	268	54	98	17	556
Noordholland	20	8	4	8	24	—	12	3	79
Zeeland	1	3	—	—	9	—	14	3	30
Utrecht	5	—	19	—	12	—	—	—	36
Friesland	1	2	3	3	3	—	—	—	12
Overijsel	3	—	—	—	4	—	—	—	7
Groningen	11	1	2	—	10	3	10	8	45
Drente	12	4	—	—	8	—	1	—	25
Limburg	—	—	—	—	12	3	—	—	15
Het Rijk	236	58	91	21	5 511	1 104	1 051	193	8 265

INLEGGERS ZIJNDE:													
N A A M DER G E M E E N T E.	VI. Personen, huiselijke diensten verrichtende. Klasse XXVIII der beroepstelling.				VII. Losse werklieden. Klasse XXIX der beroepstelling.				VIII. Gepensionneerden en personen zonder beroep. Klasse XXXV der beroepstelling.				Totaal der ko- lommen 1 t/m 12.
	Mannen.		Vrouwen.		Mannen.		Vrouwen.		Mannen.		Vrouwen.		
	Meerder- jarig.	Minder- jarig.	Meerder- jarig.	Minder- jarig.	Meerder- jarig.	Minder- jarig.	Meerder- jarig.	Minder- jarig.	Meerder- jarig.	Minder- jarig.	Meerder- jarig.	Minder- jarig.	
	1.	2.	3.	4.	5.	6.	7.	8.	9.	10.	11.	12.	
Noordbrabant.													
's Hertogenbosch . . .	—	—	16	5	—	—	—	—	25	—	3	6	55
Almkerk	—	—	—	—	—	—	—	—	—	—	—	—	—
Breda 1)	—	—	14	11	—	—	—	—	11	—	17	2	55
Helmond	—	—	—	—	—	—	—	—	—	—	—	—	—
Sprang	—	—	2	2	—	—	—	—	—	—	—	—	4
Steenbergen	—	—	2	—	—	—	—	—	—	—	—	—	2
Tilburg	—	—	—	—	—	—	—	—	—	—	—	—	—
Veghel	—	—	—	—	2	—	—	—	4	6	—	—	12
Werkendam	—	—	1	5	2	—	1	—	—	—	—	—	9
Totaal 1)	—	—	35	23	4	—	1	—	40	6	20	8	137
Gelderland.													
Arnhem	6	2	96	123	7	2	1	—	27	1	148	25	438
Apeldoorn	—	—	8	9	3	—	—	—	4	4	4	3	35
Barneveld	—	—	9	12	—	—	—	—	—	—	—	—	21
Beesd	—	—	3	1	—	—	—	—	—	—	2	—	6
Boreulo	—	—	—	—	—	—	—	—	—	—	—	—	—
Buren	—	—	—	—	—	—	—	—	—	—	—	—	—
Doesburg	—	—	—	—	—	—	—	—	—	—	—	—	—
Doetinchem (stad)	—	—	—	—	—	—	—	—	—	—	—	—	—
Ede	—	—	—	—	—	—	—	—	—	—	—	—	—
Eibergen	—	—	—	—	—	—	—	—	—	—	—	—	—

1) Behalve de genoemde inleggers bovendien 44 gevangenen gedetineerd in de cellulaire gevangenis.

INLEGGERS ZIJNDE:													
N A A M DER G E M E E N T E.	VI. Personen, huiselijke diensten verrichtende. Klasse XXVIII der beroepstelling.				VII. Losse werklieden. Klasse XXIX der beroepstelling.				VIII. Gepensionneerden en personen zonder beroep. Klasse XXXV der beroepstelling.				Totaal der ko- lommen 1 t/m 12.
	Mannen.		Vrouwen.		Mannen.		Vrouwen.		Mannen.		Vrouwen.		
	Meerder- jarig.	Minder- jarig.	Meerder- jarig.	Minder- jarig.	Meerder- jarig.	Minder- jarig.	Meerder- jarig.	Minder- jarig.	Meerder- jarig.	Minder- jarig.	Meerder- jarig.	Minder- jarig.	
	1.	2.	3.	4.	5.	6.	7.	8.	9.	10.	11.	12.	
Elburg	—	—	6	2	3	—	—	—	1	—	3	2	17
Epe	—	—	—	—	—	—	—	—	—	—	—	—	—
Ermelo	—	—	—	—	—	—	—	—	—	—	—	—	—
Geldermalsen	—	—	—	—	—	3	—	1	—	—	—	—	4
Groenlo	—	—	—	—	—	—	—	—	—	—	—	—	—
Harderwijk	—	—	—	—	—	—	—	—	—	—	—	—	—
Hattem	—	—	—	—	—	—	—	—	—	—	—	—	—
Huissen	—	—	8	—	3	—	—	—	—	8	8	3	30
Hummelo en Keppel	—	—	—	—	—	—	—	—	—	—	—	—	—
Laren	1	—	—	—	4	—	—	—	—	—	1	—	6
Lochem	—	—	—	—	—	—	—	—	—	—	—	—	—
Nijkerk	—	—	—	—	—	—	—	—	—	—	—	—	—
Nijmegen	—	—	12	11	—	—	—	—	12	1	54	1	91
Renkum	—	1	1	1	—	—	—	—	—	—	—	—	3
Scherpenzeel	—	—	5	3	—	—	—	—	—	—	—	—	8
Tiel	—	—	—	—	—	—	—	—	—	—	—	—	—
Vorden	—	—	3	1	—	—	—	—	—	—	—	—	4
Wageningen	—	—	—	—	—	—	—	—	—	—	—	—	—
Winterswijk	8	—	4	—	4	—	—	—	—	—	—	—	16
Wisch	—	—	6	—	1	—	—	—	2	—	—	—	9
Zutphen	—	—	—	—	—	—	—	—	—	—	—	—	—
Totaal	21	3	161	163	25	5	1	1	46	14	220	34	688

N A A M DER G E M E E N T E.	I N L E G G E R S Z I J N D E :												Totaal der ko- lommen 1 t/m 12.
	VI. Personen, huiselijke diensten verrichtende. Klasse XXVIII der beroepstelling.				VII. Losse werklieden. Klasse XXIX der beroepstelling.				VIII. Gepensioneerden en personen zonder beroep. Klasse XXXV der beroepstelling.				
	Mannen.		Vrouwen.		Mannen.		Vrouwen.		Mannen.		Vrouwen.		
	Meerder- jarig.	Minder- jarig.	Meerder- jarig.	Minder- jarig.	Meerder- jarig.	Minder- jarig.	Meerder- jarig.	Minder- jarig.	Meerder- jarig.	Minder- jarig.	Meerder- jarig.	Minder- jarig.	
1.	2.	3.	4.	5.	6.	7.	8.	9.	10.	11.	12.		
Noordholland.													
Amsterdam	—	—	—	—	—	—	—	—	—	—	2	1	3
„	—	—	—	—	—	—	—	—	—	—	—	—	—
„	—	—	—	—	—	—	—	—	—	—	—	—	—
„	—	—	—	—	—	—	—	—	—	—	—	—	—
„	—	—	—	—	—	—	—	—	—	—	—	—	—
Haarlem	—	—	—	—	—	—	—	—	—	—	—	—	—
„	—	—	—	—	—	—	—	—	—	—	—	—	—
„	—	—	—	—	—	—	—	—	—	—	—	—	—
Aalsmeer	—	—	—	—	—	—	—	—	—	—	—	—	—
Abbekerk	—	—	—	—	—	—	—	—	—	—	—	—	—
„	—	—	—	—	—	—	—	—	—	—	—	—	—
Alkmaar	—	—	—	—	—	—	—	—	—	—	—	—	—
Andijk	—	—	—	—	—	—	—	—	—	—	—	—	—
„	—	—	—	—	—	—	—	—	—	—	—	—	—
„	—	—	—	—	—	—	—	—	—	—	—	—	—
Anna Paulowna	—	—	—	—	—	—	—	—	—	—	—	—	—
Assendelft	—	—	—	—	—	—	—	—	—	—	—	—	—
Beemster	—	—	3	16	—	—	—	—	—	—	—	3	22
Bergen	—	—	—	2	—	—	—	—	—	—	1	—	3
Berkhout	—	—	—	—	—	—	—	—	—	—	—	—	—
Beverwijk	—	—	6	4	2	—	—	—	—	—	3	—	15
Blokker	—	—	—	—	—	—	—	—	—	—	—	—	—
Edam	—	—	3	—	—	—	—	—	3	4	2	2	14
Egmond-Binnen	—	—	—	—	—	—	—	—	2	—	—	—	2

N A A M DER G E M E E N T E.	I N L E G G E R S Z I J N D E :												Totaal der ko- lommen 1 t/m 12.
	VI. Personen, huiselijke diensten verrichtende. Klasse XXVIII der beroepstelling.				VII. Losse werklieden. Klasse XXIX der beroepstelling.				VIII. Gepensioneerden en personen zonder beroep. Klasse XXXV der beroepstelling.				
	Mannen.		Vrouwen.		Mannen.		Vrouwen.		Mannen.		Vrouwen.		
	Meerder- jarig.	Minder- jarig.	Meerder- jarig.	Minder- jarig.	Meerder- jarig.	Minder- jarig.	Meerder- jarig.	Minder- jarig.	Meerder- jarig.	Minder- jarig.	Meerder- jarig.	Minder- jarig.	
1.	2.	3.	4.	5.	6.	7.	8.	9.	10.	11.	12.		
Enkhuizen	—	—	—	—	—	—	—	—	—	—	—	—	—
Graft	—	—	—	2	—	—	2	—	—	—	—	—	4
„	—	—	—	—	—	—	—	—	—	—	—	—	—
Grootebroek	—	—	—	—	—	—	—	—	5	—	—	10	15
Helder	—	—	—	—	—	—	—	—	5	—	5	—	10
Hilversum	—	—	—	—	—	—	—	—	—	—	—	—	—
Hoogkarspel	—	—	2	—	—	—	—	—	—	—	—	—	2
Hoogwoud	—	—	2	6	—	—	—	—	1	—	—	1	10
Hoorn	—	—	—	—	—	—	—	—	—	—	—	—	—
Koedijk	—	—	—	—	—	—	—	—	—	—	—	—	—
Koog a/d Zaan	—	—	—	—	—	—	—	—	—	—	—	—	—
Medemblik	—	—	—	—	—	—	—	—	—	—	—	—	—
Middelie	—	—	—	—	—	—	—	—	—	—	2	—	2
Midwoud	—	—	—	—	—	—	—	—	—	—	—	—	—
Nibbixwoud	—	8	—	10	2	—	—	—	—	—	—	—	20
Nieuwe Niedorp	—	—	1	6	—	—	—	—	—	—	—	—	7
Oosthuizen	3	14	19	28	6	5	—	—	4	—	10	—	89
Opperdoes	—	—	—	—	—	—	—	—	—	—	—	—	—
Oterleek	—	—	—	—	—	—	—	—	—	—	1	—	1
Oudendijk	—	—	—	—	—	—	—	—	—	—	—	—	—
Oudkarspel	—	—	1	2	—	—	—	—	—	24	—	8	35
St. Pankras	—	—	—	—	—	—	—	—	—	—	—	—	—
Purmerend	—	—	—	—	—	—	—	—	—	—	—	—	—
Schellinkhout	—	—	—	—	—	—	—	—	—	—	—	—	—
Schermerhorn	—	—	—	—	—	—	—	—	—	—	—	—	—
Spanbroek	—	—	—	—	—	—	—	—	—	—	—	—	—

INLEGGERS ZIJNDE:													
N A A M DER G E M E E N T E.	VI. Personen, huiselijke diensten verrichtende. Klasse XXVIII der beroepstelling.				VII. Losse werklieden. Klasse XXIX der beroepstelling.				VIII. Gepensioneerden en personen zonder beroep. Klasse XXXV der beroepstelling.				Totaal der ko- lommen 1 t/m 12.
	Mannen.		Vrouwen.		Mannen.		Vrouwen.		Mannen.		Vrouwen.		
	Meerder- jarig.	Minder- jarig.	Meerder- jarig.	Minder- jarig.	Meerder- jarig.	Minder- jarig.	Meerder- jarig.	Minder- jarig.	Meerder- jarig.	Minder- jarig.	Meerder- jarig.	Minder- jarig.	
	1.	2.	3.	4.	5.	6.	7.	8.	9.	10.	11.	12.	
Twisk	—	—	—	—	—	—	—	—	—	—	—	—	—
Venhuizen	—	—	—	—	—	—	—	—	—	—	—	—	—
Weesp	—	—	—	—	—	—	—	—	—	—	—	—	—
Wervershoof	—	—	—	—	—	—	—	—	—	—	—	—	—
Westwoud	—	—	1	—	—	—	—	—	—	—	—	—	1
Westzaan	—	—	—	—	—	—	—	—	—	—	—	—	—
Wieringen	—	—	—	—	—	—	—	—	—	—	—	—	—
Wijdenes	—	—	—	—	—	—	—	—	—	—	—	—	—
Winkel	—	—	2	2	—	—	—	—	—	—	—	—	4
Wognum	—	—	—	—	—	—	—	—	—	—	—	—	—
Wormerveer	—	—	—	—	—	—	—	—	—	—	—	—	—
Zaandam	—	—	—	—	—	—	—	—	—	—	—	—	—
Totaal	3	22	40	78	10	5	2	—	20	30	24	25	259
Zeeland.													
Middelburg	—	—	29	24	6	2	4	—	2	1	15	—	83
„	—	—	—	—	—	—	—	—	—	—	—	—	—
Brouwershaven	—	—	—	—	—	—	—	—	—	—	—	—	—
Goes	—	—	11	4	—	—	1	—	5	—	4	—	25
Heinkenszand	—	—	—	1	—	—	—	—	—	—	—	—	1
Hulst	—	—	2	1	—	—	—	—	—	—	1	—	4
Tholen	—	—	1	—	—	—	—	—	—	—	—	—	1
Vlissingen	—	—	—	—	—	—	—	—	—	—	—	—	—
Zierikzee	—	—	—	—	—	—	—	—	—	—	—	—	—
Totaal	—	—	43	30	6	2	5	—	7	1	20	—	114

INLEGGERS ZIJNDE:													
N A A M DER G E M E E N T E.	VI. Personen, huiselijke diensten verrichtende. Klasse XXVIII der beroepstelling.				VII. Losse werklieden. Klasse XXIX der beroepstelling.				VIII. Gepensioneerden en personen zonder beroep. Klasse XXXV der beroepstelling.				Totaal der ko- lommen 1 t/m 12.
	Mannen.		Vrouwen.		Mannen.		Vrouwen.		Mannen.		Vrouwen.		
	Meerder- jarig.	Minder- jarig.	Meerder- jarig.	Minder- jarig.	Meerder- jarig.	Minder- jarig.	Meerder- jarig.	Minder- jarig.	Meerder- jarig.	Minder- jarig.	Meerder- jarig.	Minder- jarig.	
	1.	2.	3.	4.	5.	6.	7.	8.	9.	10.	11.	12.	
Utrecht.													
Utrecht	16	—	86	9	—	—	—	—	106	—	137	—	334
Breukelen—Nijenrode	—	—	—	—	—	—	—	—	—	—	—	—	—
Loenen a/d Vecht	—	—	—	—	—	—	—	—	—	—	—	—	—
Mijdrecht	—	—	—	3	3	1	—	—	—	—	4	—	11
Wijk bij Duurstede	—	—	—	—	—	—	—	—	—	—	—	—	—
Zeist	3	—	6	—	—	—	—	—	1	—	2	—	13
Totaal	19	—	92	12	3	1	—	—	107	—	143	—	377
Friesland													
Leeuwarden	—	—	—	—	—	—	—	—	—	—	—	—	—
„	—	—	—	—	—	—	—	—	—	—	—	—	—
„	—	—	—	—	—	—	—	—	—	—	—	—	—
Achtkarspelen	—	—	—	—	—	—	—	—	—	—	5	—	5
Baarderadeel	—	—	—	—	—	—	—	—	—	—	—	—	—
„	—	—	—	—	—	—	—	—	—	—	—	—	—
't Bildt	—	—	—	—	—	—	—	—	—	—	—	—	—
Bolsward	—	—	—	—	—	—	—	—	—	—	—	—	—
Dantumadeel	—	—	—	—	—	—	—	—	—	—	—	—	—
Dockum	—	—	—	—	—	—	—	—	—	—	—	—	—
„	—	—	—	—	—	—	—	—	—	—	—	—	—
Ferwerderadeel	—	—	—	—	—	—	—	—	—	—	—	—	—
„	—	—	—	—	—	—	—	—	—	—	—	—	—
Franeker	—	—	—	—	—	—	—	—	—	—	—	—	—
Franekeradeel	—	—	—	—	—	—	—	—	—	4	—	2	6

INLEGGERS ZIJNDE:													
N A A M DER G E M E E N T E.	VI. Personen, huiselijke diensten verrichtende. Klasse XXVIII der beroepstelling.				VII. Losse werklieden. Klasse XXIX der beroepstelling.				VIII. Gepensionneerden en personen zonder beroep. Klasse XXXV der beroepstelling.				Totaal der ko- lommen 1 t/m 12.
	Mannen.		Vrouwen.		Mannen.		Vrouwen.		Mannen.		Vrouwen.		
	Meerder- jarig.	Minder- jarig.	Meerder- jarig.	Minder- jarig.	Meerder- jarig.	Minder- jarig.	Meerder- jarig.	Minder- jarig.	Meerder- jarig.	Minder- jarig.	Meerder- jarig.	Minder- jarig.	
	1.	2.	3.	4.	5.	6.	7.	8.	9.	10.	11.	12.	
Harlingen	—	—	—	—	—	—	—	—	—	—	—	—	—
Haskerland	—	—	5	2	—	—	—	—	1	—	7	—	15
Hennaarderadeel	—	—	—	—	—	—	—	—	—	—	—	—	—
Idaarderadeel	—	—	—	—	—	—	—	—	7	—	10	—	17
Leeuwarderadeel	—	1	1	7	—	—	—	—	—	1	4	—	14
„	—	—	2	—	—	—	—	—	—	—	—	—	2
„	—	—	—	—	—	—	—	—	—	—	—	—	—
Lemsterland	—	—	2	4	—	—	—	—	—	1	3	1	11
Opsterland	—	—	—	—	—	—	—	—	—	—	—	—	—
Schoterland	—	—	—	—	—	—	—	—	—	—	—	—	—
Smallingerland	—	—	—	—	—	—	—	—	—	—	—	—	—
Sneek	—	—	—	—	—	—	—	—	—	—	—	—	—
„	—	—	—	—	—	—	—	—	—	—	—	—	—
Tietjerksteradeel	—	—	2	2	—	—	—	—	1	—	1	—	6
„	—	—	—	—	—	—	—	—	—	—	—	—	—
„	—	—	—	—	—	—	—	—	—	—	—	—	—
Utingeradeel	—	—	3	4	—	—	—	—	—	—	3	—	10
„	—	—	—	—	—	—	—	—	—	—	—	—	—
Westdongeradeel	1	—	—	—	—	—	—	—	—	—	—	—	1
Weststellingwerf	—	—	—	—	—	—	—	—	—	—	—	—	—
Wonseradeel	4	—	—	—	—	—	—	—	—	1	—	—	5
„	—	—	—	—	—	—	—	—	—	—	—	—	—
Workum	—	—	—	—	—	—	—	—	—	—	—	—	—
Ylst	—	—	2	1	—	—	—	—	—	—	—	—	3
Totaal	—	1	17	20	—	—	—	—	9	6	33	4	59

INLEGGERS ZIJNDE:															
N A A M DER G E M E E N T E.	VI. Personen, huiselijke diensten verrichtende. Klasse XXVIII der beroepstelling.				VII. Losse werklieden. Klasse XXIX der beroepstelling.				VIII. Gepensionneerden en personen zonder beroep. Klasse XXXV der beroepstelling.				Totaal der ko- lommen 1 t/m 12.		
	Mannen.		Vrouwen.		Mannen.		Vrouwen.		Mannen.		Vrouwen.				
	Meerder- jarig.	Minder- jarig.	Meerder- jarig.	Minder- jarig.	Meerder- jarig.	Minder- jarig.	Meerder- jarig.	Minder- jarig.	Meerder- jarig.	Minder- jarig.	Meerder- jarig.	Minder- jarig.			
	1.	2.	3.	4.	5.	6.	7.	8.	9.	10.	11.	12.			
Overijssel.															
Zwolle	—	—	—	—	—	—	—	—	—	—	—	—	—		
Almelo (Stad)	—	—	—	—	—	—	—	—	—	—	—	—	—		
Avereest	—	—	3	4	—	—	—	—	—	—	7	—	23		
Delden	—	—	—	—	—	—	—	—	—	—	—	—	—		
Deventer	—	—	—	—	—	—	—	—	—	—	—	—	—		
„	—	—	—	—	—	—	—	—	—	—	—	—	—		
Enschede	—	—	2	—	—	—	—	—	—	—	—	3	5		
„	—	—	—	—	—	—	—	—	—	—	—	—	—		
Goor	—	—	—	—	—	—	—	—	—	—	—	—	—		
Hasselt	—	—	—	—	—	—	—	—	—	—	—	—	—		
Hengelo	—	—	3	1	1	—	—	—	—	—	2	3	14		
„	—	—	—	—	—	—	—	—	—	—	—	—	—		
Kampen	—	—	—	—	—	—	—	—	—	—	—	—	—		
Lonneker	—	—	—	—	—	—	—	—	—	—	—	—	—		
Steenwijk	—	—	—	—	—	—	—	—	—	—	—	—	—		
Vollenhoven (Stad)	—	—	—	—	—	—	—	—	—	—	1	—	2		
Totaal	—	—	8	5	1	—	—	—	—	—	3	10	7	9	43
Groningen.															
Groningen	—	—	—	—	—	—	—	—	—	—	—	—	—	—	
„	—	—	—	—	—	—	—	—	—	—	—	—	—	—	

INLEGGERS ZIJNDE:													
N A A M DER G E M E E N T E.	VI. Personen, huiselijke diensten verrichtende. Klasse XXVIII der beroepstelling.				VII. Losse werklieden. Klasse XXIX der beroepstelling.				VIII. Gepensioneerden en personen zonder beroep. Klasse XXXV der beroepstelling.				Totaal der ko- lommen 1 t/m 12.
	Mannen.		Vrouwen.		Mannen.		Vrouwen.		Mannen.		Vrouwen.		
	Meerder- jarig.	Minder- jarig.	Meerder- jarig.	Minder- jarig.	Meerder- jarig.	Minder- jarig.	Meerder- jarig.	Minder- jarig.	Meerder- jarig.	Minder- jarig.	Meerder- jarig.	Minder- jarig.	
	1.	2.	3.	4.	5.	6.	7.	8.	9.	10.	11.	12.	
Zuidbroek	—	—	—	1	—	—	—	—	—	—	4	1	6
Zuidhorn	—	1	2	3	—	—	—	—	—	—	—	—	6
"	—	—	—	—	3	2	2	1	—	—	—	—	8
Totaal	11	5	14	37	15	2	2	1	24	2	37	5	155
Drente.													
Assen	—	—	—	—	—	—	—	—	—	—	—	—	—
Borger	—	—	—	—	—	—	—	—	—	—	—	—	—
Dalen	—	—	—	—	1	—	—	—	—	—	—	—	1
Gieten	—	—	—	—	—	—	—	—	—	—	—	—	—
Hoogeveen	—	—	—	—	—	—	—	—	—	—	—	—	—
Meppel	—	—	2	8	1	—	—	—	4	9	12	14	50
Norg	—	—	—	—	—	—	—	—	—	—	—	—	—
Ruinen	—	—	—	—	—	—	—	—	—	—	—	—	—
De Wijk	—	—	—	—	—	—	—	—	—	—	—	—	—
Totaal	—	—	2	8	2	—	—	—	4	9	12	14	51
Limburg.													
Maastricht	8	2	14	1	8	2	—	—	12	7	18	3	75
"	—	—	—	—	—	—	—	—	—	—	—	—	—
Roermond	—	—	—	—	—	—	—	—	—	—	—	—	—
Sittard	—	—	—	—	—	—	—	—	—	—	—	—	—
Totaal	8	2	14	1	8	2	—	—	12	7	18	3	75

Verzamelstaat van tabel 3.

INLEGGERS ZIJNDE:													
N A A M DER P R O V I N C I E.	VI. Personen, huiselijke diensten verrichtende. Klasse XXVIII der beroepstelling.				VII. Losse werklieden. Klasse XXIX der beroepstelling.				VIII. Gepensioneerden en personen zonder beroep. Klasse XXXV der beroepstelling.				Totaal der ko- lommen 1 t/m 12.
	Mannen.		Vrouwen.		Mannen.		Vrouwen.		Mannen.		Vrouwen.		
	Meerder- jarig.	Minder- jarig.	Meerder- jarig.	Minder- jarig.	Meerder- jarig.	Minder- jarig.	Meerder- jarig.	Minder- jarig.	Meerder- jarig.	Minder- jarig.	Meerder- jarig.	Minder- jarig.	
	1.	2.	3.	4.	5.	6.	7.	8.	9.	10.	11.	12.	
Rijkspostspaarbank	376	153	4 268	4 798	2 638	470	614	89	1 257	973	6 703	471	22 810
Noordbrabant	—	—	35	23	4	—	1	—	40	6	20	8	137
Gelderland	15	3	161	163	25	5	1	1	46	14	220	34	688
Zuidholland	20	11	524	293	112	12	36	2	146	16	963	71	2 206
Noordholland	3	22	40	78	10	5	2	—	20	30	24	25	250
Zeeland	—	—	43	30	6	2	5	—	7	1	20	—	114
Utrecht	19	—	92	12	3	1	—	—	107	—	143	—	377
Friesland	1	1	17	20	—	—	—	—	9	6	33	3	90
Overijssel	—	—	8	5	1	—	—	—	3	10	7	9	43
Groningen	11	5	14	37	15	2	2	1	24	2	37	5	155
Drente	—	—	2	8	2	—	—	—	4	9	12	14	51
Limburg	8	2	14	1	8	2	—	—	12	7	18	3	75
Het Rijk	453	197	5 218	5 468	2 824	499	661	93	1 675	1 074	8 200	643	27 005

Verzamelstaat van tabel 1a-3.

N A A M DER P R O V I N C I E.	Mannen.		Vrouwen.	
	Meerderjarig.	Minderjarig.	Meerderjarig.	Minderjarig.
Rijkspostspaarbank	33 815	10 148	17 341	6 719
Noordbrabant	242	40	121	53
Gelderland	876	219	655	276
Zuidholland	3 501	611	2 678	532
Noordholland	493	151	170	164
Zeeland	136	41	94	42
Utrecht	437	15	264	17
Friesland	140	30	72	36
Overijssel	81	29	31	32
Groningen	422	159	138	110
Drente	119	27	30	24
Limburg	82	22	65	15
Het Rijk	40 434	11 492	21 619	8 020

Minderjarigen zonder beroep of beneden den twaalfjarigen leeftijd, wier kostwinner behoort tot de:													
N A A M DER G E M E E N T E.	Personen, werkzaam in de nijverheid-bedrijven.						Personen, werkzaam in den landbouw.						Totaal der kolommen 1 t/m 12.
	A. die zijn hoofd van een bedrijf.		B. belast met eenige directie of contrôle.		C. behoorende tot de gewone werklieden.		A. die zijn hoofd van een bedrijf.		B. belast met eenige directie of contrôle.		C. behoorende tot de gewone werklieden.		
	Mannen.	Vrouwen.	Mannen.	Vrouwen.	Mannen.	Vrouwen.	Mannen.	Vrouwen.	Mannen.	Vrouwen.	Mannen.	Vrouwen.	
	1.	2.	3.	4.	5.	6.	7.	8.	9.	10.	11.	12.	
Noordbrabant.													
's Hertogenbosch	21	7	—	—	13	—	6	1	—	—	7	—	55
Almkerk	—	1	—	—	—	—	—	—	—	—	1	1	3
Breda	8	14	—	—	5	—	—	—	—	—	—	—	27
Helmond	—	—	—	—	—	—	—	—	—	—	—	—	—
Sprang	—	—	—	—	—	—	—	—	—	—	—	—	—
Steenbergen	1	4	—	—	—	—	1	—	—	—	—	—	6
Tilburg	—	—	—	—	—	—	—	—	—	—	—	—	—
Veghel	2	3	—	—	1	—	8	5	—	—	1	—	20
Werkendam	—	—	—	—	—	—	—	—	—	—	—	—	—
Totaal	32	29	—	—	14	5	15	6	—	—	9	1	111
Gelderland.													
Arnhem	26	25	—	4	40	18	6	5	—	1	1	4	130
Apeldoorn	—	—	—	—	—	—	—	—	—	—	—	—	—
Barneveld	—	—	—	—	3	2	16	5	—	—	—	—	26
Beesd	1	1	—	—	—	—	7	4	—	—	—	—	13
Boreulo	—	—	—	—	—	—	—	—	—	—	—	—	—
Buren	—	—	—	—	—	—	—	—	—	—	—	—	—
Doesburg	—	—	—	—	—	—	—	—	—	—	—	—	—
Doetinchem (stad)	—	—	—	—	—	—	—	—	—	—	—	—	—
Ede	—	—	—	—	—	—	—	—	—	—	—	—	—
Eibergen	—	—	—	—	—	—	—	—	—	—	—	—	—

Minderjarigen zonder beroep of beneden den twaalfjarigen leeftijd, wier kostwinner behoort tot de:													
N A A M DER G E M E E N T E.	Personen, werkzaam in de nijverheidsbedrijven.						Personen, werkzaam in den landbouw.						Totaal der kolommen 1 t/m 12.
	A. die zijn hoofd van een bedrijf.		B. belast met eenige directie of contrôle.		C. behoorende tot de gewone werklieden.		A. die zijn hoofd van een bedrijf.		B. belast met eenige directie of contrôle.		C. behoorende tot de gewone werklieden.		
	Mannen.	Vrouwen.	Mannen.	Vrouwen.	Mannen.	Vrouwen.	Mannen.	Vrouwen.	Mannen.	Vrouwen.	Mannen.	Vrouwen.	
	1.	2.	3.	4.	5.	6.	7.	8.	9.	10.	11.	12.	
Elburg	—	—	—	—	—	—	—	—	—	—	—	—	—
Epe	—	—	—	—	—	—	—	—	—	—	—	—	—
Ermelo	—	—	—	—	—	—	—	1	—	—	—	—	1
Geldermalsen	—	—	—	—	—	—	5	6	—	—	—	—	11
Groenlo	—	—	—	—	—	—	—	—	—	—	—	—	—
Harderwijk	—	—	—	—	—	—	—	—	—	—	—	—	—
Hatterum	—	—	—	—	—	—	—	—	—	—	—	—	—
Huissen	—	—	—	—	1	—	—	—	—	—	—	—	1
Hummelo en Keppel	—	—	—	—	—	—	12	8	—	—	—	—	20
Laren	—	—	—	—	—	—	6	4	—	—	—	—	10
Lochem	—	—	—	—	—	—	—	—	—	—	—	—	—
Nijkerk	—	—	—	—	—	—	—	—	—	—	—	—	—
Nijmegen	5	6	—	—	—	1	4	4	—	—	1	—	21
Renkum	1	—	—	—	—	1	—	—	—	—	2	1	5
Scherpenzeel	7	5	—	—	3	6	4	9	—	—	—	—	34
Tiel	—	—	—	—	—	—	—	—	—	—	—	—	—
Vorden	3	1	—	—	—	—	2	1	—	—	—	—	7
Wageningen	—	—	—	—	—	—	—	—	—	—	—	—	—
Winterswijk	—	—	9	—	—	—	—	—	—	—	3	6	18
Wisch	—	—	—	—	—	—	—	—	—	—	—	—	—
Zutphen	—	—	—	—	—	—	—	—	—	—	—	—	—
Totaal	43	38	9	4	47	28	62	47	—	1	7	11	297

N A A M DER G E M E E N T E.	Minderjarigen zonder beroep of beneden den twaalfjarigen leeftijd, wier kostwinner behoort tot de:												Totaal der ko- lommen 1 t/m 12.
	Personen, werkzaam in de nijverheidsbedrijven.						Personen, werkzaam in den landbouw.						
	A.		B.		C.		A.		B.		C.		
	die zijn hoofd van een bedrijf.	belast met eenige directie of controle.	behoorende tot de gewone werklieden.	die zijn hoofd van een bedrijf.	belast met eenige directie of controle.	behoorende tot de gewone werklieden.	die zijn hoofd van een bedrijf.	belast met eenige directie of controle.	behoorende tot de gewone werklieden.	die zijn hoofd van een bedrijf.	belast met eenige directie of controle.	behoorende tot de gewone werklieden.	
Mannen.	Vrou- wen.	Mannen.	Vrou- wen.	Mannen.	Vrou- wen.	Mannen.	Vrou- wen.	Mannen.	Vrou- wen.	Mannen.	Vrou- wen.	Mannen.	Vrou- wen.
1.	2.	3.	4.	5.	6.	7.	8.	9.	10.	11.	12.		
Zuidholland.													
's Gravenhage	—	—	—	—	—	—	—	—	—	—	—	—	—
„	—	—	—	—	—	—	—	—	—	—	—	—	—
„	—	—	—	—	—	—	—	—	—	—	—	—	—
„	—	—	—	—	—	—	—	—	—	—	—	—	—
Bodegraven	—	—	—	—	—	—	—	—	—	—	—	—	—
Brielle	—	—	—	—	1	—	1	1	—	—	—	—	3
Cappelle op d'IJssel	—	—	—	—	—	—	—	—	—	—	—	—	—
Delft	—	—	—	—	—	—	—	—	—	—	—	—	—
Dordrecht	—	—	—	—	—	—	—	—	—	—	—	—	—
„	—	—	—	—	—	—	—	—	—	—	—	—	—
Gorinchem	—	—	—	—	—	—	—	—	—	—	—	—	—
Gouda	—	—	—	—	—	—	—	—	—	—	—	—	—
's Gravendeel	—	—	—	—	—	—	—	—	—	—	—	—	—
's Gravenzande	1	4	—	—	1	2	11	6	—	—	5	10	40
Haastrecht	1	2	—	—	1	3	—	—	—	—	—	—	7
Hardinxveld	2	—	—	—	3	—	—	—	—	—	2	5	12
Hof van Delft	—	—	—	—	—	—	—	—	—	—	—	—	—
„	—	—	—	—	—	—	—	—	—	—	—	—	—
Koudekerk	—	—	—	—	—	—	—	—	—	—	—	—	—
Krimpen a/d Lek	—	—	—	—	—	—	—	—	—	—	—	—	—
Leerdam	—	—	—	—	—	—	—	—	—	—	—	—	—
Leiden	—	—	—	—	—	—	—	—	—	—	—	—	—
Lekkerkerk	3	4	2	—	3	1	3	6	—	—	3	3	23
Maassluis	—	—	1	—	1	—	—	—	—	—	2	—	4
Meerkerk	—	—	—	—	—	—	—	—	—	—	—	—	—

N A A M DER G E M E E N T E.	Minderjarigen zonder beroep of beneden den twaalfjarigen leeftijd, wier kostwinner behoort tot de:												Totaal der ko- lommen 1 t/m 12.
	Personen, werkzaam in de nijverheidsbedrijven.						Personen, werkzaam in den landbouw.						
	A.		B.		C.		A.		B.		C.		
	die zijn hoofd van een bedrijf.	belast met eenige directie of controle.	behoorende tot de gewone werklieden.	die zijn hoofd van een bedrijf.	belast met eenige directie of controle.	behoorende tot de gewone werklieden.	die zijn hoofd van een bedrijf.	belast met eenige directie of controle.	behoorende tot de gewone werklieden.	die zijn hoofd van een bedrijf.	belast met eenige directie of controle.	behoorende tot de gewone werklieden.	
Mannen.	Vrou- wen.	Mannen.	Vrou- wen.	Mannen.	Vrou- wen.	Mannen.	Vrou- wen.	Mannen.	Vrou- wen.	Mannen.	Vrou- wen.	Mannen.	Vrou- wen.
1.	2.	3.	4.	5.	6.	7.	8.	9.	10.	11.	12.		
Middelarnis	—	—	—	—	—	—	—	—	—	—	—	—	—
Moordrecht	—	—	—	—	—	—	—	—	—	—	—	—	—
Naaldwijk	—	—	—	—	—	—	—	—	—	—	—	—	—
Nieuwenhoorn	2	1	—	—	—	—	—	—	—	2	4	—	13
Nieuw Lekkerland	—	—	—	—	—	—	—	—	—	—	—	—	—
Oude Tonge	4	6	—	—	7	2	3	4	—	—	63	48	137
„	—	—	—	—	—	—	—	—	—	—	—	—	—
Oudshoorn	—	—	—	—	—	—	—	—	—	—	—	—	—
Ridderkerk	—	—	—	—	—	—	—	—	—	—	—	—	—
Rijnzaterwoude	—	—	—	—	—	—	—	—	—	—	—	—	—
Rotterdam	114	132	2	11	135	213	11	12	—	—	6	9	645
Schiedam	—	—	—	—	—	—	—	—	—	—	—	—	—
Schoonhoven	—	—	—	—	—	—	—	—	—	—	—	—	—
Sliedrecht	—	—	—	—	—	—	—	—	—	—	—	—	—
Vianen	—	—	—	—	13	10	8	9	—	—	10	8	58
Vlaardingen	—	—	—	—	—	—	—	—	—	—	—	—	—
Voorburg	—	—	—	—	—	—	—	—	—	—	—	—	—
„	—	—	—	—	—	—	—	—	—	—	—	—	—
Woerden	—	—	—	—	—	—	—	—	—	—	—	—	—
„	—	—	—	—	—	—	—	—	—	—	—	—	—
Zwammerdam	—	—	—	—	1	1	6	3	—	—	1	—	12
Totaal	127	149	5	11	166	232	46	43	—	—	94	87	960
Rijkspostspaarbank	2 286	3 533	181	209	3 056	3 590	1 268	1 479	40	18	1 142	998	17 800
Spaarbank v/h Nederl. Onderwijzers Genoot- schap	—	—	—	—	—	—	—	—	—	—	—	—	—

N A A M DER G E M E E N T E.	Minderjarigen zonder beroep of beneden den twaalfjarigen leeftijd, wier kostwinner behoort tot de:												Totaal der ko- lommen 1 t/m 12.
	Personen, werkzaam in de nijverheidsbedrijven.						Personen, werkzaam in den landbouw.						
	A. die zijn hoofd van een bedrijf.		B. belast met eenige directie of contrôle.		C. behoorende tot de gewone werklieden.		A. die zijn hoofd van een bedrijf.		B. belast met eenige directie of contrôle.		C. behoorende tot de gewone werklieden.		
	Mannen.	Vrou- wen.	Mannen.	Vrou- wen.	Mannen.	Vrou- wen.	Mannen.	Vrou- wen.	Mannen.	Vrou- wen.	Mannen.	Vrou- wen.	
1.	2.	3.	4.	5.	6.	7.	8.	9.	10.	11.	12.		
Twisk	—	—	—	—	—	—	—	—	—	—	—	—	—
Venhuizen	1	—	—	—	—	8	11	—	—	5	3	28	
Weesp	—	—	—	—	—	—	—	—	—	—	—	—	
Wervershoof	—	—	—	—	—	10	—	—	—	—	9	19	
Westwoud	—	—	—	—	—	—	2	—	—	—	—	2	
Westzaan	—	—	—	—	—	—	—	—	—	—	—	—	
Wieringen	—	—	—	—	—	—	—	—	—	—	—	—	
Wijdnes	—	—	—	—	—	—	—	—	—	—	—	—	
Winkel	1	1	—	—	—	2	2	—	—	—	1	7	
Wognum	—	—	—	—	—	—	—	—	—	—	—	—	
Wormerveer	—	—	—	—	—	—	—	—	—	—	—	—	
Zaandam	—	—	—	—	—	—	—	—	—	—	—	—	
Totaal	23	23	1	2	5	108	96	—	—	41	44	346	
Zeeland.													
Middelburg	—	—	—	—	—	—	—	—	—	—	—	—	
"	—	1	—	—	—	—	—	—	—	—	—	2	
Brouwershaven	—	—	—	—	—	—	—	—	—	—	—	—	
Goes	3	2	—	—	1	—	—	—	—	2	1	9	
Heinkenszand	—	—	—	—	—	—	—	—	—	—	—	—	
Hulst	—	—	—	—	1	—	—	—	—	—	—	1	
Tholen	—	1	—	—	—	4	—	—	—	—	—	5	
Vlissingen	—	—	—	—	—	—	—	—	—	—	—	—	
Zierikzee	—	—	—	—	—	—	—	—	—	—	—	—	
Totaal	3	4	—	—	2	4	—	—	—	2	1	17	

N A A M DER G E M E E N T E.	Minderjarigen zonder beroep of beneden den twaalfjarigen leeftijd, wier kostwinner behoort tot de:												Totaal der ko- lommen 1 t/m 12.
	Personen, werkzaam in de nijverheidsbedrijven.						Personen, werkzaam in den landbouw.						
	A. die zijn hoofd van een bedrijf.		B. belast met eenige directie of contrôle.		C. behoorende tot de gewone werklieden.		A. die zijn hoofd van een bedrijf.		B. belast met eenige directie of contrôle.		C. behoorende tot de gewone werklieden.		
	Mannen.	Vrou- wen.	Mannen.	Vrou- wen.	Mannen.	Vrou- wen.	Mannen.	Vrou- wen.	Mannen.	Vrou- wen.	Mannen.	Vrou- wen.	
1.	2.	3.	4.	5.	6.	7.	8.	9.	10.	11.	12.		
Utrecht.													
Utrecht	—	—	—	—	—	—	—	—	—	—	—	—	—
Breukelen—Nijenrode	—	—	—	—	—	—	—	—	—	—	—	—	—
Loenen a/d Vecht	—	—	—	—	—	—	—	—	—	—	—	—	—
Mijdrecht	—	—	1	1	—	—	—	2	2	—	—	—	6
Wijk bij Duurstede	—	—	—	—	—	—	—	—	—	—	—	—	—
Zeist	—	—	—	—	—	—	—	—	—	—	—	—	—
Totaal	—	—	1	1	—	—	—	2	2	—	—	—	6
Friesland.													
Leeuwarden	—	—	—	—	—	—	—	—	—	—	—	—	—
"	—	—	—	—	—	—	—	—	—	—	—	—	—
"	—	—	—	—	—	—	—	—	—	—	—	—	—
Achtkarspenen	—	—	—	—	—	—	—	—	—	4	5	—	9
Baarderadeel	—	—	—	—	—	—	—	—	—	—	—	—	—
"	—	—	—	—	—	—	—	—	—	—	—	—	—
't Bildt	—	1	—	—	—	—	3	—	—	2	1	—	6
Bolsward	—	—	—	—	—	—	—	—	—	—	—	—	—
Dantumadeel	—	—	—	—	—	—	—	—	—	—	—	—	—
Dockum	—	—	—	—	—	—	—	—	—	—	—	—	—
"	—	—	—	—	—	—	—	—	—	—	—	—	—
Ferwerderadeel	—	—	—	—	—	—	—	—	—	—	—	—	—
"	—	—	—	—	—	—	—	—	—	—	—	—	—
Franeker	—	—	—	—	—	—	—	—	—	—	—	—	—
Franekeradeel	—	—	—	—	—	—	—	—	—	2	2	—	4

Minderjarigen zonder beroep of beneden den twaalfjarigen leeftijd, wier kostwinner behoort tot de:

N A A M DER G E M E E N T E.	Personen, werkzaam in de nijverheidsbedrijven.						Personen, werkzaam in den landbouw.						Totaal der ko- lommen 1 t/m 12.
	A.		B.		C.		A.		B.		C.		
	die zijn hoofd van een bedrijf.		belast met eenige directie of contrôle.		behoorende tot de gewone werklieden.		die zijn hoofd van een bedrijf.		belast met eenige directie of contrôle.		behoorende tot de gewone werklieden.		
	Mannen.	Vrouwen.	Mannen.	Vrouwen.	Mannen.	Vrouwen.	Mannen.	Vrouwen.	Mannen.	Vrouwen.	Mannen.	Vrouwen.	
1.	2.	3.	4.	5.	6.	7.	8.	9.	10.	11.	12.		
Aduard	—	—	—	—	—	1	—	—	—	—	—	1	
"	—	—	—	—	—	—	—	—	—	—	—	—	
Appingedam	3	5	—	—	—	1	7	—	—	—	—	16	
"	—	—	—	—	—	—	—	—	—	—	—	—	
Bafo	—	—	—	—	—	—	—	—	—	—	—	—	
Bedum	—	—	—	—	—	—	—	—	—	—	—	—	
"	—	—	—	—	—	—	—	—	—	2	2	4	
"	—	—	—	—	—	—	—	—	—	—	—	—	
Beerta	—	—	—	—	—	—	—	—	—	—	—	—	
Bellingwolde	—	—	—	—	—	—	—	—	—	—	—	—	
Bierum	1	—	—	—	1	1	1	—	—	—	—	5	
"	2	3	—	—	—	1	1	—	—	1	1	9	
Delfzijl	—	—	—	—	—	—	—	—	—	2	1	3	
Enrum	—	—	—	—	—	—	—	—	—	—	—	—	
Ezinge	—	—	—	—	—	—	—	—	—	—	—	—	
"	—	—	—	—	—	—	—	—	—	—	—	—	
Grijpskerk	2	1	—	—	—	3	—	—	—	—	—	6	
"	—	—	—	—	—	—	—	—	—	1	—	1	
Hoogezand	—	—	—	—	—	—	—	—	—	—	—	—	
"	—	—	—	—	—	—	—	—	—	—	—	—	
Leens	—	—	—	—	—	—	—	—	—	—	—	—	
"	1	2	—	—	—	—	—	—	—	—	—	3	
Loppersum	—	—	—	—	—	—	—	—	—	—	—	—	
Meeden	—	—	—	—	—	—	—	—	—	—	—	—	
Middelstum	—	—	—	—	—	—	—	—	—	—	—	—	
Midwolde	—	—	—	—	—	—	—	—	—	—	—	—	

Minderjarigen zonder beroep of beneden den twaalfjarigen leeftijd, wier kostwinner behoort tot de:

N A A M DER G E M E E N T E.	Personen, werkzaam in de nijverheidsbedrijven.						Personen, werkzaam in den landbouw.						Totaal der ko- lommen 1 t/m 12.
	A.		B.		C.		A.		B.		C.		
	die zijn hoofd van een bedrijf.		belast met eenige directie of contrôle.		behoorende tot de gewone werklieden.		die zijn hoofd van een bedrijf.		belast met eenige directie of contrôle.		behoorende tot de gewone werklieden.		
	Mannen.	Vrouwen.	Mannen.	Vrouwen.	Mannen.	Vrouwen.	Mannen.	Vrouwen.	Mannen.	Vrouwen.	Mannen.	Vrouwen.	
1.	2.	3.	4.	5.	6.	7.	8.	9.	10.	11.	12.		
Midwolda	2	—	—	—	—	—	—	—	—	—	—	2	
Nieuwe Pekela	—	—	—	—	—	—	—	—	—	—	—	—	
Nieuwolda	—	—	—	—	—	—	—	—	—	—	—	—	
Noordbroek	1	—	—	—	—	—	—	—	—	—	—	1	
Oldehove	—	—	—	—	—	—	—	—	—	—	—	—	
Onstwedde	—	—	—	—	—	—	—	—	—	—	—	—	
Oude Pekela	—	—	—	—	—	—	—	—	—	—	—	—	
Scheemda	—	4	—	—	—	—	—	—	—	—	—	18	
"	—	—	—	—	—	—	—	—	—	—	—	—	
Slochteren	—	—	—	—	—	—	—	—	—	—	—	—	
"	—	—	—	—	—	—	—	—	—	—	—	—	
Ten Boer	—	—	—	—	—	—	—	—	—	—	—	—	
Termunten	—	—	—	—	—	—	—	—	—	—	—	—	
Uithuizen	—	—	—	—	—	—	—	—	—	—	3	4	
Uithuizermeeden	—	—	—	—	—	—	—	—	—	2	2	4	
"	—	—	—	—	—	—	—	—	—	—	—	—	
Usquert	—	—	—	—	—	—	—	—	—	—	—	—	
Veendam	—	—	—	—	—	—	—	—	—	—	—	—	
Vlagtwedde	—	—	—	—	—	—	—	—	—	—	—	—	
Warfum	—	2	—	—	—	—	—	—	—	2	—	4	
Wedde	—	—	—	—	—	—	—	—	—	—	—	—	
Wildervank	—	—	—	—	—	—	—	—	—	—	—	—	
"	—	—	—	—	—	—	—	—	—	—	—	—	
Winschoten	—	—	—	—	—	—	—	—	—	—	—	—	
Winsum	—	2	—	—	—	—	—	—	—	—	—	2	
't Zandt	—	—	—	—	—	—	—	—	—	—	—	—	

Minderjarigen zonder beroep of beneden den twaalfjarigen leeftijd, wier kostwinner behoort tot de:													
N A A M DER G E M E E N T E.	Personen, werkzaam in de nijverheidsbedrijven.						Personen, werkzaam in den landbouw.						Totaal der ko- lommen 1 t/m 12.
	A. die zijn hoofd van een bedrijf.		B. belast met eenige directie of controle.		C. behoorende tot de gewone werklieden.		A. die zijn hoofd van een bedrijf.		B. belast met eenige directie of controle.		C. behoorende tot de gewone werklieden.		
	Mannen.	Vrou- wen.	Mannen.	Vrou- wen.	Mannen.	Vrou- wen.	Mannen.	Vrou- wen.	Mannen.	Vrou- wen.	Mannen.	Vrou- wen.	
	1.	2.	3.	4.	5.	6.	7.	8.	9.	10.	11.	12.	
Zuidbroek	—	—	—	—	—	—	—	—	—	—	—	—	—
Zuidhorn	—	—	—	—	—	—	—	—	2	1	—	—	3
„	—	—	—	—	—	1	1	2	—	—	—	—	4
Totaal	12	19	—	—	1	13	10	11	2	1	11	6	85
Drente.													
Assen	—	—	—	—	—	—	—	—	—	—	—	—	—
Borger	—	—	—	—	—	—	—	—	—	—	—	—	—
Dalen	—	—	—	—	—	—	—	—	—	—	—	—	—
Gieten	—	—	—	—	—	—	—	—	—	—	—	—	—
Hoogeveen	—	—	—	—	—	—	—	—	—	—	—	—	—
Meppel	—	—	—	—	—	—	—	—	—	—	—	—	—
Norg	—	—	—	—	—	—	—	—	—	—	—	—	—
Ruinen	1	—	—	—	—	—	—	—	—	—	—	—	1
De Wijk	—	—	—	—	—	—	—	—	—	—	—	—	—
Totaal	1	—	—	—	—	—	—	—	—	—	—	—	1
Limburg.													
Maastricht	1	2	—	—	4	2	—	—	—	—	—	—	9
„	—	—	—	—	—	—	—	—	—	—	—	—	—
Roermond	—	—	—	—	—	—	—	—	—	—	—	—	—
Sittard	—	—	—	—	—	—	—	—	—	—	—	—	—
Totaal	1	2	—	—	4	2	—	—	—	—	—	—	9

Verzamelstaat van tabel 4a.

Minderjarigen zonder beroep of beneden den twaalfjarigen leeftijd, wier kostwinner behoort tot de:													
N A A M DER P R O V I N C I E.	Personen, werkzaam in de nijverheidsbedrijven.						Personen, werkzaam in den landbouw.						Totaal der ko- lommen 1 t/m 12.
	A. die zijn hoofd van een bedrijf.		B. belast met eenige directie of controle.		C. behoorende tot de gewone werklieden.		A. die zijn hoofd van een bedrijf.		B. belast met eenige directie of controle.		C. behoorende tot de gewone werklieden.		
	Mannen.	Vrou- wen.	Mannen.	Vrou- wen.	Mannen.	Vrou- wen.	Mannen.	Vrou- wen.	Mannen.	Vrou- wen.	Mannen.	Vrou- wen.	
	1.	2.	3.	4.	5.	6.	7.	8.	9.	10.	11.	12.	
Rijkspostspaarbank	2 286	3 533	181	209	3 056	3 590	1 268	1 479	40	18	1 142	998	17 800
Noordbrabant	32	29	—	—	14	5	15	6	—	—	9	1	111
Gelderland	43	38	9	4	47	28	62	47	—	1	7	11	297
Zuidholland	127	140	5	11	166	232	46	48	—	—	94	87	960
Noordholland	23	23	1	2	5	3	108	96	—	—	41	44	346
Zeeland	3	4	—	—	2	1	4	—	—	—	2	1	17
Utrecht	—	—	1	1	—	—	2	2	—	—	—	—	6
Friesland	6	5	—	—	4	—	27	17	—	—	15	13	87
Overijssel	—	1	2	—	—	—	3	—	1	—	—	—	7
Groningen	12	19	—	—	1	12	10	11	2	1	11	6	85
Drente	1	—	—	—	—	—	—	—	—	—	—	—	1
Limburg	1	2	—	—	4	2	—	—	—	—	—	—	9
Het Rijk	2 534	3 803	199	227	3 299	3 878	1 545	1 701	43	20	1 321	1 161	19 726

N A A M DER G E M E E N T E.	Minderjarigen zonder beroep of beneden den twaalfjarigen leeftijd, wier kostwinner behoort tot de:												Totaal der ko- lommen 1 t/m 12.
	Personen, werkzaam bij de visscherij en jacht:						Personen, werkzaam in den handel:						
	A. die zijn hoofd van een bedrijf.		B. belast met eenige directie of contrôle.		C. behoorende tot de gewone werklieden.		A. die zijn hoofd van een bedrijf.		B. belast met eenige directie of contrôle.		C. behoorende tot de gewone werklieden.		
	Mannen.	Vrou- wen.	Mannen.	Vrou- wen.	Mannen.	Vrou- wen.	Mannen.	Vrou- wen.	Mannen.	Vrou- wen.	Mannen.	Vrou- wen.	
1.	2.	3.	4.	5.	6.	7.	8.	9.	10.	11.	12.		
Noordbrabant.													
's Hertogenbosch . . .	14	—	—	—	6	—	—	—	—	—	—	—	20
" . . .	—	—	—	—	—	—	—	—	—	—	—	—	—
Almkerk	—	—	—	—	—	—	—	—	—	—	—	—	—
Breda	—	—	—	—	—	2	1	—	—	—	—	4	7
Helmond	—	—	—	—	—	—	—	—	—	—	—	—	—
Sprang	—	—	—	—	—	—	—	—	—	—	—	—	—
Steenbergen	—	—	—	—	—	—	—	—	—	—	—	—	—
Tilburg	—	—	—	—	—	—	—	—	—	—	—	—	—
Veghel	—	—	—	—	—	2	—	—	—	—	—	—	2
Werkendam	—	—	—	—	—	—	—	—	—	—	—	—	—
Totaal	14	—	—	—	6	4	1	—	—	—	4	—	29
Gelderland.													
Arnhem	—	—	—	—	—	27	29	4	5	1	—	—	66
Apeldoorn	—	—	—	—	—	—	—	—	—	—	—	—	—
Barneveld	—	—	—	—	—	11	14	—	—	—	—	—	25
Beesd	—	—	—	—	—	—	1	—	—	—	—	—	1
Boreulo	—	—	—	—	—	—	—	—	—	—	—	—	—
Buren	—	—	—	—	—	—	—	—	—	—	—	—	—
Doesburg	—	—	—	—	—	—	—	—	—	—	—	—	—
Doetinchem (stad-) . .	—	—	—	—	—	—	—	—	—	—	—	—	—
Ede	—	—	—	—	—	—	—	—	—	—	—	—	—
Eibergen	—	—	—	—	—	—	—	—	—	—	—	—	—

N A A M DER G E M E E N T E.	Minderjarigen zonder beroep of beneden den twaalfjarigen leeftijd, wier kostwinner behoort tot de:												Totaal der ko- lommen 1 t/m 12.
	Personen, werkzaam bij de visscherij en jacht:						Personen, werkzaam in den handel:						
	A. die zijn hoofd van een bedrijf.		B. belast met eenige directie of contrôle.		C. behoorende tot de gewone werklieden.		A. die zijn hoofd van een bedrijf.		B. belast met eenige directie of contrôle.		C. behoorende tot de gewone werklieden.		
	Mannen.	Vrou- wen.	Mannen.	Vrou- wen.	Mannen.	Vrou- wen.	Mannen.	Vrou- wen.	Mannen.	Vrou- wen.	Mannen.	Vrou- wen.	
1.	2.	3.	4.	5.	6.	7.	8.	9.	10.	11.	12.		
Elburg	—	1	—	—	—	—	—	1	1	—	—	—	3
Epe	—	—	—	—	—	—	—	—	—	—	—	—	—
Ermelo	—	—	—	—	—	—	—	—	—	—	—	—	—
Geldermalsen	—	—	—	—	—	—	—	5	6	—	—	—	11
Groenlo	—	—	—	—	—	—	—	—	—	—	—	—	—
Harderwijk	—	—	—	—	—	—	—	—	—	—	—	—	—
Hattem	—	—	—	—	—	—	—	—	—	—	—	—	—
Huissen	—	—	—	—	—	—	—	1	—	—	—	—	1
Hummelo en Keppel . .	—	—	—	—	—	—	—	—	—	—	—	—	—
"	—	—	—	—	—	—	—	—	—	—	—	—	—
Laren	—	—	—	—	—	—	—	—	—	—	—	—	—
Lochem	—	—	—	—	—	—	—	—	—	—	—	—	—
Nijkerk	—	—	—	—	—	—	—	—	—	—	—	—	—
Nijmegen	1	3	—	—	—	—	—	4	3	1	3	—	16
Renkum	—	—	—	—	—	—	—	3	1	—	—	1	5
Scherpenzeel	—	—	—	—	—	—	—	—	—	—	—	—	—
Tiel	—	—	—	—	—	—	—	—	—	—	—	—	—
Vorden	—	—	—	—	—	—	—	—	—	—	—	—	—
Wageningen	—	—	—	—	—	—	—	—	—	—	—	—	—
Winterswijk	—	—	—	—	—	—	—	—	—	—	—	—	—
Wisch	—	—	—	—	—	—	—	—	—	—	—	—	—
Zutphen	—	—	—	—	—	—	—	—	—	—	—	—	—
Totaal	1	4	—	—	—	—	—	52	55	5	8	2	138

Minderjarigen zonder beroep of beneden den twaalfjarigen leeftijd, wier kostwinner behoort tot de:													
N A A M DER G E M E E N T E.	Personen, werkzaam bij de visscherij en jacht:						Personen, werkzaam in den handel:						Totaal der ko- lommen 1 t/m 12.
	A. die zijn hoofd van een bedrijf.		B. belast met eenige directie of contrôle.		C. behoorende tot de gewone werklieden.		A. die zijn hoofd van een bedrijf.		B. belast met eenige directie of contrôle.		C. behoorende tot de gewone werklieden.		
	Mannen.	Vrou- wen.	Mannen.	Vrou- wen.	Mannen.	Vrou- wen.	Mannen.	Vrou- wen.	Mannen.	Vrou- wen.	Mannen.	Vrou- wen.	
1.	2.	3.	4.	5.	6.	7.	8.	9.	10.	11.	12.		
Noordholland.													
Amsterdam	—	—	—	—	—	—	—	—	—	—	—	—	
„	—	—	—	—	—	—	—	—	—	—	—	—	
„	—	—	—	—	—	—	—	—	—	—	—	—	
„	—	—	—	—	—	—	—	—	—	—	—	—	
Haarlem	—	—	—	—	—	—	—	—	—	—	—	—	
„	—	—	—	—	—	—	—	—	—	—	—	—	
„	—	—	—	—	—	—	—	—	—	—	—	—	
Aalsmeer	—	—	—	—	—	—	—	—	—	—	—	—	
Abbekerk	—	—	—	—	—	—	—	—	—	—	—	—	
„	—	—	—	—	—	—	—	—	—	—	—	—	
Alkmaar	—	—	—	—	—	—	—	—	—	—	—	—	
Andijk	—	—	—	—	—	1	—	—	—	—	—	—	1
„	—	—	—	—	—	—	—	—	—	—	—	—	—
„	—	—	—	—	—	—	—	—	—	—	—	—	—
Anna Paulowna	—	—	—	—	—	—	1	—	—	—	—	—	1
Assendelft	—	—	—	—	—	—	—	—	—	1	—	—	1
Beemster	—	—	—	—	—	7	3	—	—	—	2	—	12
Bergen	—	—	—	—	—	—	3	—	—	—	—	—	3
Berkhout	—	—	—	—	—	—	—	—	—	—	—	—	—
Beverwijk	—	—	—	—	—	2	3	—	—	—	—	—	5
Blokker	—	—	—	—	—	—	—	—	—	—	—	—	—
Edam	—	—	—	—	—	—	—	—	—	—	—	—	—
Egmond-Binnen	—	—	—	—	—	—	1	—	—	—	—	—	1

Minderjarigen zonder beroep of beneden den twaalfjarigen leeftijd, wier kostwinner behoort tot de:													
N A A M DER G E M E E N T E.	Personen, werkzaam bij de visscherij en jacht:						Personen, werkzaam in den handel:						Totaal der ko- lommen 1 t/m 12.
	A. die zijn hoofd van een bedrijf.		B. belast met eenige directie of contrôle.		C. behoorende tot de gewone werklieden.		A. die zijn hoofd van een bedrijf.		B. belast met eenige directie of contrôle.		C. behoorende tot de gewone werklieden.		
	Mannen.	Vrou- wen.	Mannen.	Vrou- wen.	Mannen.	Vrou- wen.	Mannen.	Vrou- wen.	Mannen.	Vrou- wen.	Mannen.	Vrou- wen.	
1.	2.	3.	4.	5.	6.	7.	8.	9.	10.	11.	12.		
Enkhuizen	—	—	—	—	—	—	—	—	—	—	—	—	
Graft	—	—	—	—	—	—	—	—	—	—	—	—	
„	—	—	—	—	—	—	—	—	—	—	—	—	
Grootebroek	1	—	—	—	—	—	—	—	—	—	—	—	1
Helder	—	—	—	—	—	—	—	—	—	—	—	—	
Hilversum	—	—	—	—	—	—	—	—	—	—	—	—	
Hoogkarspel	—	—	—	—	—	—	—	—	—	—	—	—	
Hoogwoud	—	—	—	—	—	—	—	—	2	—	—	—	2
Hoorn	—	—	—	—	—	—	—	—	—	—	—	—	
Koedijk	—	—	—	—	—	—	—	—	—	—	—	—	
Koog a/d Zaan	—	—	—	—	—	—	—	—	—	—	—	—	
Medemblik	—	—	—	—	—	—	—	—	—	—	—	—	
Middelie	—	—	—	—	—	—	—	—	—	—	—	—	
Midwoud	—	—	—	—	—	—	—	—	—	—	—	—	
Nibbixwoud	—	—	—	—	—	—	—	—	—	—	—	—	
Nieuwe Niedorp	1	1	—	—	—	—	—	—	—	—	—	—	2
Oosthuizen	1	—	—	—	—	—	—	—	1	2	—	3	2
Opperdoes	—	—	—	—	—	—	—	—	—	1	—	—	1
Oterleek	—	—	—	—	—	—	—	—	—	—	—	—	
Oudendijk	—	—	—	—	—	—	—	—	—	—	—	—	
Oudkarspel	—	—	—	—	—	—	—	—	2	1	—	1	4
St. Pankras	—	—	—	—	—	—	—	—	—	1	1	—	2
Purmerend	—	—	—	—	—	—	—	—	—	—	—	—	
Schellinkhout	—	—	—	—	—	—	—	—	—	—	—	—	
Schermerhorn	—	—	—	—	—	—	—	—	—	—	—	—	
Spanbroek	—	—	—	—	—	—	—	—	—	—	—	—	

Minderjarigen zonder beroep of beneden den twaalfjarigen leeftijd, wier kostwinner behoort tot de:

N A A M DER G E M E E N T E.	Personen, werkzaam bij de visscherij en jacht:						Personen, werkzaam in den handel:						Totaal der ko- lommen 1 t/m 12.
	A. die zijn hoofd van een bedrijf.		B. belast met eenige directie of contrôle.		C. behoorende tot de gewone werklieden.		A. die zijn hoofd van een bedrijf.		B. belast met eenige directie of contrôle.		C. behoorende tot de gewone werklieden.		
	Mannen.	Vrou- wen.	Mannen.	Vrou- wen.	Mannen.	Vrou- wen.	Mannen.	Vrou- wen.	Mannen.	Vrou- wen.	Mannen.	Vrou- wen.	
	1.	2.	3.	4.	5.	6.	7.	8.	9.	10.	11.	12.	
Zuidbroek	—	—	—	—	—	—	—	—	—	—	—	—	—
Zuidhorn	—	—	—	—	—	—	—	—	—	—	—	—	—
Totaal	—	—	—	—	5	—	9	7	—	—	1	—	22
Drente.													
Assen	—	—	—	—	—	—	—	—	—	—	—	—	—
Borger	—	—	—	—	—	—	—	—	—	—	—	—	—
Dalen	—	—	—	—	—	—	—	—	—	—	—	—	—
Gieten	—	—	—	—	—	—	—	—	—	—	—	—	—
Hoogeveen	—	—	—	—	—	—	—	—	—	—	—	—	—
Meppel	—	—	—	—	—	—	—	—	—	—	—	—	—
Norg	—	—	—	—	—	—	—	—	—	—	—	—	—
Ruinen	—	—	—	—	—	—	1	—	—	—	—	—	1
De Wijk	—	—	—	—	—	—	—	—	—	—	—	—	—
Totaal	—	—	—	—	—	—	1	—	—	—	—	—	1
Limburg.													
Maastricht	—	—	—	—	—	—	1	2	—	—	—	—	3
Roermond	—	—	—	—	—	—	—	—	—	—	—	—	—
Sittard	—	—	—	—	—	—	—	—	—	—	—	—	—
Totaal	—	—	—	—	—	—	1	2	—	—	—	—	3

Verzamelstaat van tabel 4b.

Minderjarigen zonder beroep of beneden den twaalfjarigen leeftijd, wier kostwinner behoort tot de:

N A A M DER P R O V I N C I E.	Personen, werkzaam bij de visscherij en jacht:						Personen, werkzaam in den handel:						Totaal der ko- lommen 1 t/m 12.
	A. die zijn hoofd van een bedrijf.		B. belast met eenige directie of contrôle.		C. behoorende tot de gewone werklieden.		A. die zijn hoofd van een bedrijf.		B. belast met eenige directie of contrôle.		C. behoorende tot de gewone werklieden.		
	Mannen.	Vrou- wen.	Mannen.	Vrou- wen.	Mannen.	Vrou- wen.	Mannen.	Vrou- wen.	Mannen.	Vrou- wen.	Mannen.	Vrou- wen.	
	1.	2.	3.	4.	5.	6.	7.	8.	9.	10.	11.	12.	
Rijkspostspaarbank	97	105	5	5	88	73	2701	3698	1086	1450	729	776	10813
Noordbrabant	14	—	—	—	6	—	4	1	—	—	—	4	29
Gelderland	1	4	—	—	—	—	52	55	5	8	2	1	128
Zuidholland	3	—	1	—	5	3	168	188	41	48	122	168	747
Noordholland	3	1	—	—	—	—	19	20	—	—	6	4	53
Zeeland	1	—	—	—	—	—	3	2	—	—	—	1	7
Utrecht	—	—	—	—	—	—	2	4	—	—	—	—	6
Friesland	—	—	—	—	—	—	8	3	—	—	—	1	12
Overijsel	—	—	—	—	—	—	2	—	—	—	—	—	2
Groningen	—	—	—	—	5	—	9	7	—	—	1	—	22
Drente	—	—	—	—	—	—	1	—	—	—	—	—	1
Limburg	—	—	—	—	—	—	1	2	—	—	—	—	3
Het Rijk	119	110	6	5	104	76	2970	3980	1182	1506	860	955	11823

Verzamelstaat van tabel 4a-4b.

Minderjarigen zonder beroep of beneden den twaalfjarigen leeftijd, wier kostwinner behoort tot de personen werkzaam in de nijverheidsbedrijven, in den landbouw, in de visscherij en jacht en in den handel.

N A A M DER P R O V I N C I E.	A. die zijn hoofd van een bedrijf.		B. belast met eenige directie of contrôle.		C. behoorende tot de gewone werklieden.		Totaal der kolommen 1 t/m 6.
	Mannen.	Vrouwen.	Mannen.	Vrouwen.	Mannen.	Vrouwen.	
	1.	2.	3.	4.	5.	6.	
Rijkspostspaarbank	6352	8815	1312	1682	5015	5437	28613
Noordbrabant	65	36	—	—	29	10	140
Gelderland	158	144	14	13	56	40	435
Zuidholland	344	380	47	59	387	490	1707
Noordholland	153	140	1	2	52	51	399
Zeeland	11	6	—	—	4	3	24
Utrecht	4	6	1	1	—	—	12
Friesland	41	25	—	—	19	14	99
Overijsel	5	1	3	—	—	—	9
Groningen	31	37	2	1	18	18	107
Drente	2	—	—	—	—	—	2
Limburg	2	4	—	—	4	2	12
Het Rijk	7168	9594	1380	1758	5584	6065	31549

Minderjarigen zonder beroep of beneden den twaalfjarigen leeftijd:													
N A A M DER G E M E E N T E.	wier kostwinner behoort tot de:										levend in of uitbesteed door gestichten.		Totaal der ko- lommen 1 t/m 12.
	V. Personen, uitoefenende vrije beroepen, onderwijs, ambten of bedieningen.				VI. Personen, huiselijke diensten ver- richtende.		VII. Losse werklieden.		VIII. Gepen- sionneerden en personen zonder beroep.		Mannen.	Vrou- wen.	
	a. behoorende tot de klasse der werklieden.		b. overigen.		Mannen.	Vrou- wen.	Mannen.	Vrou- wen.	Mannen.	Vrou- wen.			
	Mannen.	Vrou- wen.	Mannen.	Vrou- wen.							Mannen.	Vrou- wen.	
1.	2.	3.	4.	5.	6.	7.	8.	9.	10.	11.	12.		
Noordbrabant.													
's Hertogenbosch . . .	—	—	—	—	—	—	—	10	—	2	—	—	12
Almkerk	1	—	—	—	—	—	—	—	1	—	—	—	2
Breda	1	3	7	6	—	1	—	1	8	11	—	—	38
Helmond	—	—	—	—	—	—	—	—	—	—	—	—	—
Sprang	—	—	—	—	—	—	—	—	—	—	—	—	—
Steenbergen	—	—	—	—	—	—	—	—	—	—	—	—	—
Tilburg	—	—	—	—	—	—	—	—	—	—	—	—	—
Veghel	—	—	—	3	—	—	—	—	—	—	—	—	3
Werkendam	—	—	—	—	—	—	—	—	—	—	—	—	—
Totaal	2	3	7	9	—	1	—	11	9	13	—	—	55
Gelderland.													
Arnhem	34	38	24	38	3	3	—	—	41	37	7	9	234
Apeldoorn	—	—	—	—	4	3	4	2	3	4	—	—	20
Barneveld	10	4	—	—	—	—	—	—	—	—	—	—	14
Beesd	—	—	2	1	—	—	—	—	—	1	—	—	4
Boreulo	—	—	—	—	—	—	—	—	—	—	—	—	—
Buren	—	—	—	—	—	—	—	—	—	—	—	—	—
Doesburg	—	—	—	—	—	—	—	—	—	—	—	—	—
Doetinchem (stad) . . .	—	—	—	—	—	—	—	—	—	—	—	—	—
Ede	—	—	—	—	—	—	—	—	—	—	—	—	—
Eibergen	—	—	—	—	—	—	—	—	—	—	—	—	—

Minderjarigen zonder beroep of beneden den twaalfjarigen leeftijd:													
N A A M DER G E M E E N T E.	wier kostwinner behoort tot de:										levend in of uitbesteed door gestichten.		Totaal der ko- lommen 1 t/m 12.
	V. Personen, uitoefenende vrije beroepen, onderwijs, ambten of bedieningen.				VI. Personen, huiselijke diensten ver- richtende.		VII. Losse werklieden.		VIII. Gepen- sionneerden en personen zonder beroep.		Mannen.	Vrou- wen.	
	a. behoorende tot de klasse der werklieden.		b. overigen.		Mannen.	Vrou- wen.	Mannen.	Vrou- wen.	Mannen.	Vrou- wen.			
	Mannen.	Vrou- wen.	Mannen.	Vrou- wen.							Mannen.	Vrou- wen.	
1.	2.	3.	4.	5.	6.	7.	8.	9.	10.	11.	12.		
Elburg	—	—	—	1	—	—	—	—	—	—	—	—	1
Epe	—	—	—	—	—	—	—	—	—	—	—	—	—
Ermele	1	—	3	—	—	—	—	—	—	—	—	—	4
Geldermalsen	—	—	—	—	—	—	—	—	—	—	—	—	—
Groenlo	—	—	—	—	—	—	—	—	—	—	—	—	—
Harderwijk	—	—	—	—	—	—	—	—	—	—	—	—	—
Hatter	—	—	—	—	—	—	—	—	—	—	—	—	—
Huissen	—	—	—	1	—	—	—	—	—	—	—	—	1
Hummelo en Keppel . . .	—	—	—	—	—	—	—	—	—	—	—	—	—
Laren	—	—	—	—	—	—	1	—	—	—	—	—	1
Lochem	—	—	—	—	—	—	—	—	—	—	—	—	—
Nijkerk	—	—	—	—	—	—	—	—	—	—	—	—	—
Nijmegen	—	—	—	2	—	—	—	—	—	12	7	18	21
Renkum	—	1	1	—	—	—	—	—	—	—	—	1	3
Scherpenzeel	—	—	—	—	—	—	—	—	—	—	—	—	—
Tiel	—	—	—	—	—	—	—	—	—	—	—	—	—
Vorden	—	—	—	—	—	—	—	—	—	—	—	—	—
Wageningen	—	—	—	—	—	—	—	—	—	—	—	—	—
Winterswijk	—	—	—	—	—	—	—	—	—	—	—	—	—
Wisch	—	—	—	—	—	—	—	—	—	—	—	—	—
Zutphen	—	—	—	—	—	—	—	—	—	—	—	—	—
Totaal	45	43	30	43	7	6	5	2	56	40	26	30	342

Minderjarigen zonder beroep of beneden den twaalfjarigen leeftijd:													
N A A M DER G E M E E N T E.	wier kostwinner behoort tot de:										levend in of uitbesteed door gestichten.		Totaal der ko- lommen 1 t/m 12.
	V. Personen, uitoefenende vrije beroepen, onderwijs, ambten of bedieningen.				VI. Personen huiselijke diensten ver- richtende.		VII. Losse werklieden.		VIII. Gepen- sioneerden en personen zonder beroep.		Mannen.	Vrou- wen.	
	a. behorende tot de klasse der werklieden.		b. overigen.		Mannen.	Vrou- wen.	Mannen.	Vrou- wen.	Mannen.	Vrou- wen.			
	Mannen.	Vrou- wen.	Mannen.	Vrou- wen.							Mannen.	Vrou- wen.	
1.	2.	3.	4.	5.	6.	7.	8.	9.	10.	11.	12.		
Twisk	—	—	—	—	—	—	—	—	—	—	—	—	—
Venhuizen	—	—	—	—	—	2	1	—	—	—	—	—	3
Weesp	—	—	—	—	—	—	—	—	—	—	—	—	—
Wervershoof	—	—	—	—	—	—	—	—	—	—	—	—	—
Westwoud	—	—	—	—	—	—	—	—	—	—	—	—	—
Westzaan	—	—	—	—	—	—	—	—	—	—	—	—	—
Wieringen	—	—	—	—	—	—	—	—	—	—	—	—	—
Wijdenes	—	—	—	—	—	—	—	—	—	—	—	—	—
Winkel	—	—	—	2	—	—	—	—	—	—	—	—	2
Wognum	—	—	—	—	—	—	—	—	—	—	—	—	—
Wormerveer	—	—	—	—	—	—	—	—	—	—	—	—	—
Zaandam	—	—	—	—	—	—	—	—	—	—	—	—	—
Totaal	12	9	5	9	5	5	4	3	3	5	15	3	78
Zeeland.													
Middelburg	—	—	—	—	—	—	—	—	—	—	—	—	—
Brouwershaven	—	—	—	—	—	—	—	—	—	—	—	—	—
Goes	—	—	—	—	—	19	14	—	—	2	—	—	35
Heinkenszand	—	—	—	—	—	—	—	—	—	—	—	—	—
Hulst	—	—	—	—	—	—	—	—	—	—	—	—	—
Tholen	—	—	—	—	—	—	—	—	—	—	—	—	—
Vlissingen	—	—	—	—	—	—	—	—	—	—	—	—	—
Zierikzee	—	—	—	—	—	—	—	—	—	—	—	—	—
Totaal	—	—	—	—	—	19	14	—	—	2	—	—	35

Minderjarigen zonder beroep of beneden den twaalfjarigen leeftijd:															
N A A M DER G E M E E N T E.	wier kostwinner behoort tot de:										levend in of uitbesteed door gestichten.		Totaal der ko- lommen 1 t/m 12.		
	V. Personen, uitoefenende vrije beroepen, onderwijs, ambten of bedieningen.				VI. Personen, huiselijke diensten ver- richtende.		VII. Losse werklieden.		VIII. Gepen- sioneerden en personen zonder beroep.		Mannen.	Vrou- wen.			
	a. behorende tot de klasse der werklieden.		b. overigen.		Mannen.	Vrou- wen.	Mannen.	Vrou- wen.	Mannen.	Vrou- wen.					
	Mannen.	Vrou- wen.	Mannen.	Vrou- wen.							Mannen.	Vrou- wen.		Mannen.	Vrou- wen.
1.	2.	3.	4.	5.	6.	7.	8.	9.	10.	11.	12.				
Utrecht.															
Utrecht	—	—	—	—	—	—	—	—	—	—	—	—	21	7	28
Breukelen—Nijenrode	—	—	—	—	—	—	—	—	—	—	—	—	—	—	
Loenen a/d Vecht	—	—	—	—	—	—	—	—	—	—	—	—	—	—	
Mijdrecht	—	—	—	—	—	—	—	—	—	—	—	—	—	—	
Wijk bij Duurstede	—	—	—	—	—	—	—	—	—	—	—	—	—	—	
Zeist	—	—	—	—	1	1	4	—	—	—	—	—	10	8	24
Totaal	—	—	—	—	1	1	4	—	—	—	—	—	31	15	52
Friesland.															
Leeuwarden	—	—	—	—	—	—	—	—	—	—	—	—	—	—	
„	—	—	—	—	—	—	—	—	—	—	—	—	—	—	
„	—	—	—	—	—	—	—	—	—	—	—	—	—	—	
Achtkarspelen	—	—	—	—	—	—	—	—	—	—	—	—	—	—	
Baarderadeel	—	—	—	—	—	—	—	—	—	—	—	—	—	—	
„	—	—	—	—	—	—	—	—	—	—	—	—	—	—	
't Bildt	1	1	—	—	—	—	—	—	—	—	—	—	1	—	3
Bolsward	—	—	—	—	—	—	—	—	—	—	—	—	—	—	
Dantumadeel	—	—	—	—	—	—	—	—	—	—	—	—	—	—	
Dockum	—	—	—	—	—	—	—	—	—	—	—	—	—	—	
„	—	—	—	—	—	—	—	—	—	—	—	—	—	—	
Ferwerderadeel	—	—	—	—	—	—	—	—	—	—	—	—	—	—	
„	—	—	—	—	—	—	—	—	—	—	—	—	—	—	
Franeker	—	—	—	—	—	—	—	—	—	—	—	—	—	—	
Franekeradeel	—	—	—	—	—	—	—	—	—	—	—	—	—	—	

Minderjarigen zonder beroep of beneden den twaalfjarigen leeftijd:													
N A A M DER G E M E E N T E.	wier kostwinner behoort tot de:										levend in of uitbesteed door gestichten.		Totaal der kolommen 1 t/m 12.
	V. Personen, uitoefenende vrije beroepen, onderwijs, ambten of bedieningen.				VI. Personen huiselijke diensten ver- richtende.		VII. Losse werklieden.		VIII. Gepen- sioneerden en personen zonder beroep.		Mannen.	Vrou- wen.	
	a. behoorende tot de klasse der werklieden.		b. overigen.		Mannen.	Vrou- wen.	Mannen.	Vrou- wen.	Mannen.	Vrou- wen.			
	Mannen.	Vrou- wen.	Mannen.	Vrou- wen.							Mannen.	Vrou- wen.	
1.	2.	3.	4.	5.	6.	7.	8.	9.	10.	11.	12.		
Zuidbroek	—	—	—	—	—	—	—	—	—	—	—	—	—
Zuidhorn	—	—	—	—	—	—	—	—	—	—	—	—	—
"	—	—	—	—	—	—	—	—	—	—	—	—	—
Totaal	3	2	4	4	—	2	—	—	—	—	1	16	
Drente.													
Assen	—	—	—	—	—	—	—	—	—	—	—	—	—
Borger	—	—	—	—	—	—	—	—	—	—	—	—	—
Dalen	—	—	—	1	—	—	—	—	—	—	—	—	1
Gieten	—	—	—	—	—	—	—	—	—	—	—	—	—
Hoogeveen	—	—	—	—	—	—	—	—	—	—	—	—	—
Meppel	—	—	—	—	—	—	—	—	—	—	—	—	—
Norg	—	—	—	—	—	—	—	—	—	—	—	—	—
Ruinen	—	—	2	—	—	—	—	—	—	—	—	—	2
De Wijk	—	—	—	—	—	—	—	—	—	—	—	—	—
Totaal	—	—	2	1	—	—	—	—	—	—	—	—	3
Limburg.													
Maastricht	—	—	2	2	—	—	—	—	—	—	—	—	4
"	—	—	—	—	—	—	—	—	—	—	—	—	—
Roermond	—	—	—	—	—	—	—	—	—	—	—	—	—
Sittard	—	—	—	—	—	—	—	—	—	—	—	—	—
Totaal	—	—	2	2	—	—	—	—	—	—	—	—	4

Verzamelstaat van tabel 5.

Minderjarigen zonder beroep of beneden den twaalfjarigen leeftijd:													
N A A M DER P R O V I N C I E.	wier kostwinner behoort tot de:										levend in of uitbesteed door gestichten.		Totaal der kolommen 1 t/m 12.
	V. Personen, uitoefenende vrije beroepen, onderwijs, ambten of bedieningen.				VI. Personen, huiselijke diensten ver- richtende.		VII. Losse werklieden.		VIII. Gepen- sioneerden en personen zonder beroep.		Mannen.	Vrou- wen.	
	a. behoorende tot de klasse der werklieden.		b. overigen.		Mannen.	Vrou- wen.	Mannen.	Vrou- wen.	Mannen.	Vrou- wen.			
	Mannen.	Vrou- wen.	Mannen.	Vrou- wen.							Mannen.	Vrou- wen.	
1.	2.	3.	4.	5.	6.	7.	8.	9.	10.	11.	12.		
Rijkspostspaarbank	—	—	1 526	2 446	110	160	1 318	1 417	557	1 003	102	110	8 749
Noordbrabant	2	3	7	9	—	1	—	—	11	9	13	—	55
Gelderland	45	43	30	43	7	6	5	2	56	49	26	30	342
Zuidholland	26	32	73	98	18	22	13	22	42	65	40	56	507
Noordholland	12	9	5	9	5	5	4	3	3	5	15	3	78
Zeeland	—	—	—	—	—	—	19	14	—	—	—	—	35
Utrecht	—	—	—	—	1	1	4	—	—	—	31	15	52
Friesland	1	1	1	—	1	—	—	1	3	5	—	—	13
Overijssel	—	—	—	3	—	—	—	—	—	—	—	—	3
Groningen	3	2	4	4	—	2	—	—	—	—	—	1	16
Drente	—	—	2	1	—	—	—	—	—	—	—	—	3
Limburg	—	—	2	2	—	—	—	—	—	—	—	—	4
Het Rijk	89	90	1 650	2 615	142	197	1 363	1 459	672	1 136	229	215	9 857

Verzamelstaat van tabel 4a, 4b en 5.

N A A M DER P R O V I N C I E.	Minderjarigen zonder beroep beneden den 12-jarigen leeftijd:		
	Mannen.	Vrouwen.	Totaal.
Rijkspostspaarbank	16 292	21 070	37 362
Noordbrabant	127	68	195
Gelderland	397	370	767
Zuidholland	990	1 224	2 214
Noordholland	250	227	477
Zeeland	36	23	59
Utrecht	41	23	64
Friesland	66	46	112
Overijssel	8	4	12
Groningen	58	65	123
Drente	4	1	5
Limburg	8	8	16
Het Rijk	18 277	23 129	41 406

VEREENIGINGEN.

N A A M DER G E M E E N T E.	a. Kerkgenootschappelijke, behalve die sub b. bedoeld.	b. Kerkgenootschappelijke, van philanthropischen aard.	c. Van werklieden, behalve die sub d. bedoeld.	d. Van werklieden, van philanthropischen aard.	e. Particuliere, van philanthropischen aard, andere dan die sub b. en d. bedoeld.	f. Publiekrechtelijke lichamen.	g. Tot onderlingen steun, geen heftadigheidskarakter dragende.	h. Cooperatieve.	i. Tot onderling en gezellig samenzijn.	Totaal van a. t/m i.
Noordbrabant.										
's Hertogenbosch . . .	—	—	3	—	—	—	—	—	1	4
Almkerk	—	—	—	—	—	—	—	—	—	—
Breda	—	1	—	—	3	1	1	—	2	8
Helmond	—	—	—	—	—	—	—	—	—	—
Sprang	—	—	—	—	—	—	—	—	—	—
Steenbergen	—	—	—	—	—	—	—	—	—	—
Tilburg	—	—	—	—	—	—	—	—	—	—
Veghel	—	—	—	—	—	—	—	—	—	—
Werkendam	—	—	—	—	—	—	—	—	—	—
Totaal	—	1	3	—	3	1	1	—	3	12
Gelderland.										
Arnhem	2	6	4	—	10	1	4	—	7	34
Apeldoorn	2	2	—	—	—	—	2	—	—	6
Barneveld	—	—	—	—	—	—	—	—	—	—
Beesd	—	—	—	—	—	—	—	—	—	—
Borculo	—	—	—	—	—	—	—	—	—	—
Buren	—	—	—	—	—	—	—	—	—	—
Doesburg	—	—	—	—	—	—	—	—	—	—
Doetinchem (stad) . . .	—	—	—	—	—	—	—	—	—	—
Ede	—	—	—	—	—	—	—	—	—	—
Eibergen	—	—	—	—	—	—	—	—	—	—

VEREENIGINGEN.

N A A M DER G E M E E N T E.	a. Kerkgenootschappelijke, behalve die sub b. bedoeld.	b. Kerkgenootschappelijke, van philanthropischen aard.	c. Van werklieden, behalve die sub d. bedoeld.	d. Van werklieden, van philanthropischen aard.	e. Particuliere, van philanthropischen aard, andere dan die sub b. en d. bedoeld.	f. Publiekrechtelijke lichamen.	g. Tot onderlingen steun, geen heftadigheidskarakter dragende.	h. Cooperatieve.	i. Tot onderling en gezellig samenzijn.	Totaal van a. t/m i.
Elburg	—	—	—	—	—	1	—	—	—	1
Epe	—	—	—	—	—	—	—	—	—	—
Ermelo	1	—	—	—	1	—	—	—	—	2
Geldermalsen	—	—	—	—	—	—	—	—	—	—
Groenlo	—	—	—	—	—	—	—	—	—	—
Harderwijk	—	—	—	—	—	—	—	—	—	—
Hattem	—	—	—	—	—	—	—	—	—	—
Huissen	2	—	—	—	1	1	—	—	—	4
Hummelo en Keppel . . .	—	—	—	—	—	—	—	—	—	—
Laren	—	—	—	—	—	—	1	—	2	3
Lochem	—	—	—	—	—	—	—	—	—	—
Nijkerk	—	—	—	—	—	—	—	—	—	—
Nijmegen	—	1	1	—	2	—	2	—	3	9
Renkum	1	—	—	1	—	—	1	1	—	4
Scherpenzeel	—	—	2	—	—	—	—	—	—	2
Tiel	—	—	—	—	—	—	—	—	—	—
Vorden	—	—	—	—	—	—	—	—	—	—
Wageningen	—	—	—	—	—	—	—	—	—	—
Winterswijk	—	—	—	—	—	—	—	—	1	1
Wisch	—	—	—	—	—	—	1	—	—	1
Zutphen	—	—	—	—	—	—	—	—	—	—
Totaal	8	9	7	1	14	3	11	1	13	67

VEREENIGINGEN.

N A A M DER GEMEENTE.	a. Kerkenootschappelijke, behalve die sub b. bedoeld.	b. Kerkenootschappelijke, van philantropischen aard.	c. Van werkheden, behalve die sub d. bedoeld.	d. Van werkheden, van philantropischen aard.	e. Particuliere, van philantropischen aard, andere dan die sub b. en d. bedoeld.	f. Publiekrechtelijke lichamen.	g. Tot onderlingen steun, geen herfdigheidskarakter dragende.	h. Cooperatieve.	i. Tot onderling en gezellig samenzijn.	Totaal van a. t/m i.
Harlingen	—	—	—	—	—	—	—	—	—	—
Haskerland	—	—	—	1	—	—	—	—	1	2
Hennaarderadeel	—	—	—	—	—	—	—	—	—	—
Idaarderadeel	—	—	—	1	—	—	—	—	2	3
Leeuwarderadeel	—	—	—	—	—	—	—	—	—	—
„	—	—	—	—	—	—	—	—	—	—
„	—	—	—	—	—	—	—	—	—	—
Lemsterland	—	—	—	—	—	—	—	1	—	1
Opsterland	—	—	—	—	—	—	—	—	—	—
Schoterland	—	—	—	—	—	—	—	—	—	—
Smallingerland	—	—	—	—	—	—	—	—	—	—
Sneek	—	—	—	—	—	—	—	—	—	—
„	—	—	—	—	—	—	—	—	—	—
Tietjerksteradeel	1	—	—	—	—	—	1	—	—	2
„	—	—	—	—	—	—	—	—	—	—
„	—	—	—	—	—	—	—	—	—	—
Utingeradeel	—	—	—	—	—	—	—	2	—	2
„	—	—	—	—	—	—	—	—	—	—
Westdongeradeel	—	—	—	—	—	—	—	—	—	—
Weststellingwerf	—	—	—	—	—	—	—	—	—	—
Wonseradeel	—	—	—	—	—	—	—	—	—	—
„	—	—	—	—	—	—	—	—	—	—
Workum	—	—	—	—	—	—	—	—	—	—
Ylst	1	—	—	—	—	—	—	—	1	2
Totaal	3	—	—	2	2	—	1	1	7	16

VEREENIGINGEN.

N A A M DER GEMEENTE.	a. Kerkenootschappelijke, behalve die sub b. bedoeld.	b. Kerkenootschappelijke, van philantropischen aard.	c. Van werkheden, behalve die sub d. bedoeld.	d. Van werkheden, van philantropischen aard.	e. Particuliere, van philantropischen aard, andere dan die sub b. en d. bedoeld.	f. Publiekrechtelijke lichamen.	g. Tot onderlingen steun, geen herfdigheidskarakter dragende.	h. Cooperatieve.	i. Tot onderling en gezellig samenzijn.	Totaal van a. t/m i.
Overijsel.										
Zwolle	—	—	—	—	—	—	—	—	—	—
Almelo (Stad)	—	—	—	—	—	—	—	—	—	—
Avereest	—	—	—	—	—	—	—	—	—	—
Delden	—	—	—	—	—	—	—	—	—	—
Deventer	—	—	—	—	—	—	—	—	—	—
„	—	—	—	—	—	—	—	—	—	—
Enschede	1	—	—	—	—	—	—	—	—	1
„	—	—	—	—	—	—	—	—	—	—
Goor	—	—	—	—	—	—	—	—	—	—
Hasselt	—	—	—	—	—	—	—	—	—	—
Hengelo	1	—	—	—	—	—	—	—	—	1
„	—	—	—	—	—	—	—	—	—	—
Kampen	—	—	—	—	—	—	—	—	—	—
Lonneker	—	—	—	—	—	—	—	—	—	—
Steenwijk	—	—	—	—	—	—	—	—	—	—
Vollenhoven (Stad)	—	—	—	—	—	—	—	—	—	—
Totaal	2	—	—	—	—	—	—	—	—	2
Groningen.										
Groningen	—	—	—	—	—	—	—	—	—	—
„	—	—	—	—	—	—	—	—	—	—

VEREENIGINGEN.

N A A M DER GEMEENTE.	a. Kerkgenootschappelijke, be- halve die sub b. bedoeld.	b. Kerkgenootschappelijke, van philantropischen aard.	c. Van werklieden, behalve die sub d. bedoeld.	d. Van werklieden, van philantropischen aard.	e. Particuliere, van philantro- pischen aard, andere dan die sub b. en d. bedoeld.	f. Publiekrechtelijke lichamen.	g. Tot onderlingen steun, geen lieftedigheidskarakter dragende.	h. Cooperatieve.	i. Tot onderling en gezellig samenzijn.	Totaal van a. t/m i.
Zuidbroek	—	—	—	—	1	1	—	—	—	2
Zuidhorn	—	—	—	—	—	—	—	—	—	—
„	1	—	—	—	—	—	—	—	—	1
Totaal	4	—	3	3	1	1	12	—	6	30
Drente.										
Assen	—	—	—	—	—	—	—	—	—	—
Borger	—	—	—	—	—	—	—	—	—	—
Dalen	—	—	—	—	—	—	2	—	—	2
Gieten	—	—	—	—	—	—	—	—	—	—
Hoogeveen	—	—	—	—	—	—	—	—	—	—
Meppel	1	—	—	—	1	—	—	—	1	3
Norg	—	—	—	—	—	—	—	—	—	—
Ruinen	—	1	—	—	—	—	—	1	—	2
De Wijk	—	—	—	—	—	—	—	—	—	—
Totaal	1	1	—	—	1	—	2	1	1	7
Limburg.										
Maastricht	—	—	—	—	—	—	—	—	—	—
„	—	—	—	—	—	—	—	—	—	—
Roermond	—	—	—	—	—	—	—	—	—	—
Sittard	—	—	—	—	—	—	—	—	—	—
Totaal	—	—	—	—	—	—	—	—	—	—

Verzamelstaat van tabel 6.

VEREENIGINGEN.

N A A M DER PROVINCIE.	a. Kerkgenootschappelijke, be- halve die sub b. bedoeld.	b. Kerkgenootschappelijke, van philantropischen aard.	c. Van werklieden, behalve die sub d. bedoeld.	d. Van werklieden, van philantropischen aard.	e. Particuliere, van philantro- pischen aard, andere dan die sub b. en d. bedoeld.	f. Publiekrechtelijke lichamen.	g. Tot onderlingen steun, geen lieftedigheidskarakter dragende.	h. Cooperatieve.	i. Tot onderling en gezellig samenzijn.	Totaal van a. t/m i.
Rijkspostspaarbank	67	71	65	63	71	33	80	45	117	621
Noordbrabant	—	1	3	—	3	1	1	—	3	12
Gelderland	8	9	7	1	14	3	11	1	13	67
Zuidholland	21	11	17	1	36	2	39	7	25	159
Noordholland	10	3	—	1	15	4	10	1	10	54
Zeeland	2	—	3	—	3	—	2	—	2	12
Utrecht	1	—	—	—	—	—	1	—	—	2
Friesland	3	—	—	2	2	—	1	1	7	16
Overijssel	2	—	—	—	—	—	—	—	—	2
Groningen	4	—	3	3	1	1	12	—	6	30
Drente	1	1	—	—	1	—	2	1	1	7
Limburg	—	—	—	—	—	—	—	—	—	—
Het Rijk	119	96	98	71	146	44	163	56	184	952

No. van het algemeen register.	N A A M DER G E M E E N T E.	Aantal nieuw toegetreden inleggers in het boekjaar 1899 volgens de totalen der tabellen:										
		1 ^a .	1 ^b .	1 ^c .	1 ^d .	2.	3.	4 ^a .	4 ^b .	5.	6.	Totaal Gemeenl.
Noordbrabant.												
1	's Hertogenbosch	22	16	19	—	4	55	55	20	12	4	207
2	"	—	—	—	—	—	—	—	—	—	—	—
5	Almkerk	6	11	—	—	—	—	3	—	2	—	22
7	Breda	57	5	—	13	16	55	27	7	38	8	226
10	Helmond	—	—	—	—	—	—	—	—	—	—	—
11	Sprang	—	—	—	—	—	4	—	—	—	—	4
12	Steenbergen	1	16	—	—	—	2	6	—	—	—	25
13	"	—	—	—	—	—	—	—	—	—	—	—
14	Tilburg	—	—	—	—	—	—	—	—	—	—	—
15	Veghel	18	75	—	3	8	13	20	2	3	—	141
15	Werkendam	2	5	4	—	18	9	—	—	—	—	38
	Totaal	104	123	23	16	46	137	111	20	55	12	663
Gelderland.												
17	Arnhem	288	69	—	76	201	438	130	66	234	34	1536
20	Apeldoorn	29	25	—	8	7	35	—	—	20	6	139
21	Barneveld	22	98	—	—	—	21	26	25	14	—	206
22	Beesd	2	28	—	—	2	6	13	1	4	—	53
23	Borculo	—	—	—	—	—	—	—	—	—	—	—
24	Buren	—	—	—	—	—	—	—	—	—	—	—
25	Doesburg	—	—	—	—	—	—	—	—	—	—	—
28	Doetinchem (stad)	—	—	—	—	—	—	—	—	—	—	—
29	Ede	—	—	—	—	—	—	—	—	—	—	—
30	Eibergen	—	—	—	—	—	—	—	—	—	—	—

No. van het algemeen register.	N A A M DER G E M E E N T E.	Aantal nieuw toegetreden inleggers in het boekjaar 1899 volgens de totalen der tabellen:										
		1 ^a .	1 ^b .	1 ^c .	1 ^d .	2.	3.	4 ^a .	4 ^b .	5.	6.	Totaal Gemeenl.
31	Elburg	4	13	4	3	2	17	—	3	1	1	48
33	Epe	—	—	—	—	—	—	—	—	—	—	—
34	Ermelo	—	17	—	—	10	—	1	—	4	2	43
35	Geldermalsen	23	7	—	—	—	4	11	11	—	—	56
36	Groenlo	—	—	—	—	—	—	—	—	—	—	—
37	Harderwijk	—	—	—	—	—	—	—	—	—	—	—
38	Hatten	—	—	—	—	—	—	—	—	—	—	—
39	Huissen	5	17	—	4	4	30	1	1	1	4	67
40	Hummelo en Keppel	—	11	—	—	—	—	20	—	—	—	31
41	"	—	—	—	—	—	—	—	—	—	—	—
42	Laren	3	21	—	1	—	6	10	—	1	3	45
43	Lochem	—	—	—	—	—	—	—	—	—	—	—
44	Nijkerk	—	—	—	—	—	—	—	—	—	—	—
45	Nijmegen	40	37	2	29	15	91	21	16	60	9	320
48	Renkum	2	4	—	3	3	3	5	5	3	4	32
49	Scherpenzeel	6	11	—	—	—	8	34	—	—	2	61
50	Tiel	—	—	—	—	—	—	—	—	—	—	—
52	Vorden	1	10	—	—	—	4	7	—	—	—	22
53	Wageningen	—	—	—	—	—	—	—	—	—	—	—
55	Winterswijk	39	63	—	—	6	16	18	—	—	1	143
56	Wisch	10	13	—	1	—	9	—	—	—	1	34
57	Zutphen	—	—	—	—	—	—	—	—	—	—	—
	Totaal	474	444	6	125	259	688	297	123	342	67	2830

N ^o . van het algemeen register.	N A A M DER G E M E E N T E.	Aantal nieuw toetreden inleggers in het boekjaar 1899 volgens de totalen der tabellen:										Totaal Generaal.
		1 ^a .	1 ^b .	1 ^c .	1 ^d .	2	3.	4 ^a .	4 ^b .	5.	6.	
		Zuidholland.										
60	s-Gravenhage	—	—	—	—	—	—	—	—	—	—	—
61	"	—	—	—	—	—	—	—	—	—	—	—
62	"	—	—	—	—	—	—	—	—	—	—	—
68	"	—	—	—	—	—	—	—	—	—	—	—
71	Bodegraven	—	—	—	—	—	—	—	—	—	—	—
72	Brielle	3	3	1	2	—	3	3	—	16	—	31
73	Cappelle op d'IJssel	—	—	—	—	—	—	—	—	—	—	—
74	Delft	—	—	—	—	—	—	—	—	—	—	—
77	Dordrecht	—	—	—	—	—	—	—	—	—	—	—
78	"	—	—	—	—	—	—	—	—	—	—	—
80	Gorinchem	—	—	—	—	—	—	—	—	—	—	—
82	Gouda	—	—	—	—	—	—	—	—	—	—	—
85	's Gravendeel	—	—	—	—	—	—	—	—	—	—	—
86	's Gravenzande	11	51	—	5	6	17	40	5	12	3	150
87	Haastrecht	1	1	—	—	6	5	7	—	—	2	22
88	Hardinxveld	1	—	—	—	2	2	12	4	1	1	23
89	Hof van Delft	12	—	—	—	—	—	—	—	—	1	13
90	"	3	—	—	—	—	4	—	—	—	—	7
93	Koudekerk	—	—	—	—	—	—	—	—	—	—	—
94	Krimpen a/d Lek	—	—	—	—	—	—	—	—	—	—	—
95	Leerdam	—	—	—	—	—	—	—	—	—	—	—
96	Leiden	—	—	—	—	—	—	—	—	—	—	—
101	Lekkerkerk	6	4	2	1	—	—	23	4	—	1	46
102	Maassluis	10	8	10	5	6	7	4	4	—	—	54
103	Meerkerk	—	—	—	—	—	—	—	—	—	—	—

N ^o . van het algemeen register.	N A A M DER G E M E E N T E.	Aantal nieuw toetreden inleggers in het boekjaar 1899 volgens de totalen der tabellen:										Totaal Generaal.
		1 ^a .	1 ^b .	1 ^c .	1 ^d .	2.	3.	4 ^a .	4 ^b .	5.	6.	
		Zuidholland.										
104	Middelharnis	6	2	3	2	—	7	1	1	—	—	22
105	Moordrecht	—	—	—	—	—	—	—	—	—	—	—
106	Naaldwijk	30	72	—	6	4	63	—	—	34	11	220
108	Nieuwenhoorn	5	9	—	—	1	6	13	—	1	1	36
109	Nieuw Lekkerland	—	—	—	—	—	—	—	—	—	—	—
110	Oude Tonge	—	—	—	—	—	—	137	5	—	—	142
111	"	—	—	—	—	—	—	—	—	—	—	—
112	Oudshoorn	—	—	—	—	—	—	—	—	—	—	—
114	Ridderkerk	—	—	—	—	—	—	—	—	—	—	—
115	Rijnzaterwoude	—	—	—	—	—	—	—	—	—	—	—
116	Rotterdam	2 306	41	5	1 984	529	2 069	645	709	422	137	8 847
118	Schiedam	—	—	—	—	—	—	—	—	—	—	—
119	Schoonhoven	—	—	—	—	—	—	—	—	—	—	—
121	Sliedrecht	—	—	—	—	—	—	—	—	—	—	—
122	Vianen	5	23	—	—	—	10	58	7	15	1	119
123	Vlaardingen	—	—	—	—	—	—	—	—	—	—	—
124	Voorburg	—	—	—	—	—	—	—	—	—	—	—
125	"	—	—	—	—	—	—	—	—	—	—	—
126	Woerden	—	—	—	—	—	—	—	—	—	—	—
127	"	—	—	—	—	—	—	—	—	—	—	—
128	Zwammerdam	3	8	—	—	2	13	12	8	6	1	53
	Totaal	2 402	222	21	2 005	556	2 206	960	747	507	159	9 785
129	Rijkspostspaarbank	19 782	6 382	198	11 656	7 155	22 110	17 800	10 813	8 749	621	105 266
130	Spaarbank v/h Nederl. Onderwijzers Genoot- schap	—	—	—	—	—	—	—	—	—	—	—

N ^o . van het algemeen register.	N A A M DER G E M E E N T E.	Aantal nieuw toetredenen inleggers in het boekjaar 1899 volgens de totalen der tabellen:										Totaal Generaal.
		1 ^a .	1 ^b .	1 ^c .	1 ^d .	2.	3.	4 ^a .	4 ^b .	5.	6.	
		202	Twisk	—	—	—	—	—	—	—	—	
203	Venhuizen	11	20	—	3	4	—	28	2	3	—	71
204	Weesp	—	—	—	—	—	—	—	—	—	—	—
205	Wervershoof	2	18	2	—	—	—	19	3	—	—	44
206	Westwoud	4	35	—	1	1	1	2	3	—	—	47
207	Westzaan	—	—	—	—	—	—	—	—	—	—	—
208	Wieringen	—	—	—	—	—	—	—	—	—	—	—
209	Wijdenes	—	—	—	—	—	—	—	—	—	—	—
210	Winkel	3	2	1	2	1	4	7	—	2	—	22
211	Wognum	—	—	—	—	—	—	—	—	—	—	—
212	Wormerveer	—	—	—	—	—	—	—	—	—	—	—
213	Zaandam	—	—	—	—	—	—	—	—	—	—	—
	Totaal	149	383	24	84	79	259	346	53	78	54	1 509
	Zeeland.											
215	Middelburg	49	46	—	3	13	83	—	—	—	1	195
216	"	—	—	—	—	—	—	2	—	—	—	2
218	Brouwershaven	—	—	—	—	—	—	—	—	—	—	—
219	Goes	26	13	—	22	16	25	9	3	35	10	159
220	Heinkenszand	—	—	—	—	—	1	—	—	—	—	1
221	Hulst	1	3	—	4	—	4	1	3	—	—	16
222	Tholen	1	2	—	—	1	1	5	1	—	1	12
223	Vlissingen	—	—	—	—	—	—	—	—	—	—	—
224	Zierikzee	—	—	—	—	—	—	—	—	—	—	—
	Totaal	77	64	—	29	30	114	17	7	35	12	385

N ^o . van het algemeen register.	N A A M DER G E M E E N T E.	Aantal nieuw toetredenen inleggers in het boekjaar 1899 volgens de totalen der tabellen:										Totaal Generaal.
		1 ^a .	1 ^b .	1 ^c .	1 ^d .	2.	3.	4 ^a .	4 ^b .	5.	6.	
			Utrecht.									
226	Utrecht	244	32	—	22	35	354	—	—	28	—	715
229	Breukelen—Nijenrode	—	—	—	—	—	—	—	—	—	—	—
230	Loenen a/d Vecht	—	—	—	—	—	—	—	—	—	—	—
231	Mijdrecht	6	10	—	—	—	11	6	6	—	—	39
232	Wijk bij Duurstede	—	—	—	—	—	—	—	—	—	—	—
234	Zeist	4	4	2	2	1	12	—	—	24	2	51
	Totaal	254	46	2	24	36	377	6	6	52	2	805
	Friesland.											
236	Leeuwarden	—	—	—	—	—	—	—	—	—	—	—
237	"	—	—	—	—	—	—	—	—	—	—	—
238	"	—	—	—	—	—	—	—	—	—	—	—
244	Achtkarspelen	—	4	3	1	—	5	9	—	—	4	26
245	Baarderadeel	—	—	—	—	—	—	—	—	—	—	—
246	"	—	—	—	—	—	—	—	—	—	—	—
247	't Bildt	—	—	—	—	—	—	22	1	3	—	26
248	Bolsward	—	—	—	—	—	—	—	—	—	—	—
251	Dantumadeel	—	—	—	—	—	—	—	—	—	—	—
253	Dockum	—	—	—	—	—	—	—	—	—	—	—
254	"	—	—	—	—	—	—	—	—	—	—	—
255	Ferwerderadeel	—	—	—	—	—	—	—	—	—	—	—
256	"	—	—	—	—	—	—	—	—	—	—	—
258	Franeker	—	—	—	—	—	—	—	—	—	—	—
260	Franekeradeel	—	1	—	—	—	6	6	—	—	—	13

No. van het algemeen register.	N A A M DER G E M E E N T E.	Aantal nieuw toetreden inleggers in het boekjaar 1899 volgens de totalen der tabellen:										
		1 ^a .	1 ^b .	1 ^c .	1 ^d .	2.	3.	4 ^a .	4 ^b .	5.	6.	Totaal Generaal.
		327	Aduard	—	4	—	1	—	—	1	—	
328	"	—	73	—	—	—	—	—	—	—	—	73
329	Appingedam	26	46	1	13	7	42	16	5	1	3	160
330	"	—	—	—	—	—	—	—	—	—	—	—
331	Bafo	—	—	—	—	—	—	—	—	—	—	—
332	Bedum	9	22	—	—	—	—	—	—	—	—	31
333	"	1	2	—	—	2	1	4	—	5	—	15
334	"	—	7	—	—	—	—	—	—	—	—	7
335	Beerta	—	56	—	—	4	6	—	—	—	—	66
336	Bellingwolde	—	—	—	—	—	—	—	—	—	—	—
337	Bierum	7	9	—	9	4	1	5	—	—	—	35
338	"	10	31	—	—	—	5	9	4	5	2	66
339	Delfzijl	—	9	—	1	—	8	3	6	3	3	33
340	Eenrum	—	—	—	—	—	—	—	—	—	—	—
341	Ezinge	—	—	—	—	—	—	—	—	—	—	—
342	"	—	—	—	—	—	—	—	—	—	—	—
343	Grijpskerk	3	18	—	—	—	—	6	—	—	2	24
344	"	2	16	—	—	—	3	1	—	—	—	22
345	Hoogezand	—	—	—	—	—	—	—	—	—	—	—
346	"	—	—	—	—	—	—	—	—	—	—	—
347	Leens	—	7	—	—	2	—	3	—	—	—	12
348	"	4	—	—	—	—	4	—	—	—	—	8
349	Loppersum	—	—	—	—	—	—	—	—	—	—	—
350	Meeden	—	38	—	—	—	—	—	—	—	—	38
351	Middelstum	—	—	—	—	—	—	—	—	—	—	—
352	Midwolda	2	14	—	—	—	3	—	—	—	—	19

No. van het algemeen register.	N A A M DER G E M E E N T E.	Aantal nieuw toetreden inleggers in het boekjaar 1899 volgens de totalen der tabellen:										
		1 ^a .	1 ^b .	1 ^c .	1 ^d .	2.	3.	4 ^a .	4 ^b .	5.	6.	Totaal Generaal.
		353	Midwolda	—	—	—	—	—	—	2	—	
354	Nieuwe Pekela	—	—	—	—	—	—	—	—	—	—	—
355	Nieuwolda	—	—	—	—	—	—	—	—	—	—	—
356	Noordbroek	2	9	—	2	—	3	1	1	—	1	19
357	Oldehove	2	4	—	—	1	4	—	—	—	—	11
358	Onstwedde	—	—	—	—	—	—	—	—	—	—	—
359	Oude Pekela	—	—	—	—	—	—	—	—	—	—	—
360	Scheemda	9	14	10	—	—	18	13	5	—	—	69
361	"	1	5	—	—	—	1	—	—	—	—	7
362	Slochteren	—	—	—	—	—	—	—	—	—	—	—
363	"	—	—	—	—	—	—	—	—	—	—	—
364	Ten Boer	—	—	—	—	—	—	—	—	—	—	—
365	Termunten	—	—	—	—	—	—	—	—	—	—	—
366	Uithuizen	4	28	—	6	1	18	4	—	—	3	64
367	Uithuizerveeden	—	—	—	—	1	12	4	1	—	12	30
368	"	3	7	—	—	—	—	—	—	—	—	10
369	Usquert	—	—	—	—	—	—	—	—	—	—	—
370	Veendam	—	—	—	—	—	—	—	—	—	—	—
372	Vlagtwedde	4	17	—	—	—	—	—	—	—	—	21
373	Warffum	—	8	—	—	10	2	4	—	2	—	26
374	Wedde	3	17	—	—	—	—	—	—	—	—	20
375	Wildervank	—	—	—	—	—	—	—	—	—	—	—
376	"	—	—	—	—	—	—	—	—	—	—	—
377	Winschoten	—	—	—	—	—	—	—	—	—	—	—
378	Winsum	4	9	—	—	12	4	2	—	—	—	31
379	't Zandt	—	—	—	—	—	—	—	—	—	—	—

No. van het algemeen register.	N A A M DER G E M E E N T E.	Aantal nieuw toetreden inleggers in het boekjaar 1899 volgens de totalen der tabellen:										
		1 ^a .	1 ^b .	1 ^c .	1 ^d .	2.	3.	4 ^a .	4 ^b .	5.	6.	Totaal Generaal.
		380	Zuidbroek	3	—	2	2	—	6	—	—	
381	Zuidhorn	1	3	—	2	1	6	3	—	—	—	16
382	„	9	2	—	1	—	8	4	—	—	1	25
	Totaal	109	470	13	37	45	155	85	22	16	30	982
	Drente.											
383	Assen	—	—	—	—	—	—	—	—	—	—	—
385	Borger	—	—	—	—	—	—	—	—	—	—	—
386	Dalen	1	6	—	—	—	1	—	—	1	2	11
387	Gieten	—	—	—	—	—	—	—	—	—	—	—
389	Hoogeveen	—	—	—	—	—	—	—	—	—	—	—
390	Meppel	—	72	—	11	23	50	—	—	—	3	159
392	Norg	—	5	—	—	—	—	—	—	—	—	5
393	Ruinen	2	27	—	—	2	—	1	1	2	2	37
394	De Wijk	—	—	—	—	—	—	—	—	—	—	—
	Totaal	3	110	—	11	25	51	1	1	3	7	212
	Limburg.											
395	Maastricht	43	26	—	22	15	75	9	3	4	—	197
396	„	—	—	—	—	—	—	—	—	—	—	—
398	Roermond	—	—	—	—	—	—	—	—	—	—	—
399	Sittard	2	1	—	—	—	—	—	—	—	—	3
	Totaal	45	27	—	22	15	75	9	3	4	—	200

Verzamelstaat van tabel 1—6.

N A A M DER P R O V I N C I E.	Aantal nieuw toetreden inleggers in het boekjaar 1899 volgens de totalen der tabellen:										Totaal Generaal.
	1 ^a .	1 ^b .	1 ^c .	1 ^d .	2.	3.	4 ^a .	4 ^b .	5.	6.	
	Rijkspostspaarbank	19 782	6 882	198	11 656	7 155	22 810	17 800	10 813	8 749	
Noordbrabant	106	128	23	16	46	137	111	29	55	12	663
Gelderland	474	444	6	125	259	688	297	128	342	67	2 830
Zuidholland	2 402	222	21	2 005	556	2 206	960	747	507	159	9 785
Noordholland	149	383	24	84	79	259	346	53	78	54	1 509
Zeeland	77	64	—	29	30	114	17	7	35	12	385
Utrecht	254	46	2	24	36	377	6	6	52	2	805
Friesland	42	109	5	20	12	90	57	12	13	16	406
Overijsel	78	31	3	10	7	43	7	2	3	2	186
Groningen	109	470	18	37	45	133	85	22	16	30	982
Drente	3	110	—	11	25	51	1	1	3	7	212
Limburg	45	27	—	22	15	75	9	3	4	—	200
Het Rijk	23 521	8 416	295	14 039	8 265	27 005	19 726	11 823	9 857	982	123 929

SPARKKASSEN.

De hier volgende gegevens betreffen 10 instellingen in plaats van 16, in de Statistiek over 1898, doordien van zes instellingen geen gegevens werden ontvangen.

S P A A R K A S S E N .

N A A M DER G E M E E N T E .	N ^o . der in- stelling in het alge- meen register.	Rentetax of premie.	Kleinste bedrag dat mag worden ingelegd.	Grootste bedrag dat tegelijktijd mag worden ingebracht.	Aantal stortingen gedurende het boekjaar gedaan.			Aantal deelnemers, wier tegoed op het einde van het vorig boek- jaar nog niet geheel was terug- betaald.	Aantal deelnemers, gedurende het boekjaar wier tegoed op het einde van het vorig boekjaar ge- heel was terugbetaald, vermeerderd met dat der nieuwe deelnemers.	Aantal deelnemers, wier tegoed aan het einde des boekjaars geheel was terugbetaald.	Aantal deelnemers, wier tegoed op het einde des boekjaars nog niet geheel was terugbetaald.	
					Be- neden f 1,—	Van f 1,— tot f 10,—	Van f 10,— tot f 100,—					Van f 100,— en hooger.
1.	2.	3.	4.	5.	6.	7.	8.	9.	10.	11.	12.	15.
Gelderland.												
Doesburg	26	niet bepaald	f 0,10	f 1,—	179	309	—	—	9	30	29	10
Ermeelo	33	—	—	—	—	—	—	—	—	—	—	—
Totaal	—	—	—	—	179	309	—	—	9	30	29	10
Zuidholland.												
's-Gravenhage	63	—	—	—	—	—	—	—	—	—	—	—
Gouda 1)	83	3 en 5	f 0,10	niet bepaald	4 674	1 070	—	—	—	283	283	—
Hof van Delft	91	—	—	—	—	—	—	—	—	—	—	—
"	92	—	—	—	—	—	—	—	—	—	—	—
Leiden 2)	97	6	0,10	f 1,50	688	511	5	—	—	82	82	—
"	98	—	—	—	—	—	—	—	—	—	—	—
Totaal	—	—	—	—	5 362	1 581	5	—	—	365	365	—
Noordholland.												
Purmerend	198	—	f 0,10	niet bepaald	1 634	398	—	—	—	41	41	—
Totaal	—	—	—	—	1 634	398	—	—	—	41	41	—
Utrecht.												
Zeist	235	6	f 0,25	f 1,50	53	4 151	—	—	136	89	87	135
Totaal	—	—	—	—	53	4 151	—	—	136	89	87	135
Friesland												
Leeuwarden	239	3	f 0,10	f 1,50	4 941	3 431	—	—	—	427	427	—

N A A M DER G E M E E N T E.	No. der in- stelling in het alge- meen- register.	Rentetax of premie.	Kleinste bedrag dat mag worden ingelegd.	Grootste bedrag dat tegelijktijd mag worden ingebracht	Aantal stortingen gedurende het boekjaar gedaan.			Aantal deelnemers, wier tegoed op het einde van het vorig boek- jaar nog niet geheel was terug- betaald.	Aantal deelnemers, gedurende het boekjaar wier tegoed op het einde van het vorig boekjaar ge- heel was terugbetaald. vermeerderd met dat der nieuwe deelnemers.	Aantal deelnemers, wier tegoed aan het einde des boekjaars geheel was terugbetaald.	Aantal deelnemers, wier tegoed op het einde des boekjaars nog niet geheel was terugbetaald.	
					Be- neden f 1,—	Van f 1,— tot f 10,—	Van f 10,— tot f 100,—					Van f 100,— en hooger.
Leeuwarden 3)	240	3 en 4	niet bepaald	f 0,25	17 106	—	—	—	655	60	76	639
Bolsward	249	—	—	—	—	—	—	—	—	—	—	—
Franeker	259	—	—	—	—	—	—	—	—	—	—	—
Menaldumadeel	273	—	—	—	—	—	—	—	—	—	—	—
Totaal	—	—	—	—	22 047	3 431	—	—	655	487	503	639
Overijsel.												
Zwolle	298	1	f 0,10	f 3,—	—	11	70	—	—	—	81	—
Totaal	—	—	—	—	—	11	70	—	—	—	81	—
Groningen.												
Groningen 4)	322	3	f 0,10	f 1,50	976	—	—	—	—	—	976	—
Warffum	373	—	—	—	—	—	—	—	—	—	—	—
Totaal	—	—	—	—	976	—	—	—	—	—	976	—
Drente.												
Meppel	391	3	f 0,25	f 2,—	87	1 137	—	—	—	56	56	—
Totaal	—	—	—	—	87	1 137	—	—	—	56	56	—
Het Rijk	—	—	—	—	51 233	6 773	531	—	800	1 068	2 138	787

N A A M DER G E M E E N T E.	No. der in- stelling in het alge- meen- register.	I N L E G G E R S R E K E N I N G.						Totaal der kolommen 3, 4 en 5 en 6, 7 en 8.
		Tegoed der inleggers aan het einde van het vorig boekjaar.	Bedrag der inlagen gedurende het boekjaar.	Bedrag der aan de inleggers toegekende rente en premie.	Bedrag der uit- betalingen gedurende het boekjaar <i>in geld.</i>	Bedrag der uit- betalingen gedurende het boekjaar <i>in natura.</i>	Tegoed der inleggers aan het einde van het boekjaar.	
Gelderland.								
Doesburg	26	Gld. 7,05	Gld. 421,10	Gld. 17,80	Gld. 129,65	Gld. 311,50	Gld. 4,50	Gld. 445,95
Ermelo	33	—	—	—	—	—	—	—
Totaal	—	7,05	421,10	17,80	129,65	311,50	4,50	445,95
Zuidholland.								
's-Gravenhage	63	—	—	—	—	—	—	—
Gouda	83	—	3 073,25	97,12	3 170,37	—	—	3 170,37
Hof van Delft	91	—	—	—	—	—	—	—
"	92	—	—	—	—	—	—	—
Leiden	97	—	1 838,50	69,20	1 407,70	—	—	1 407,70
"	98	—	—	—	—	—	—	—
Totaal	—	—	4 411,75	166,32	4 578,07	—	—	4 578,07
Noordholland.								
Purmerend	198	—	1 059,65	—	—	1 059,65	—	1 059,65
Totaal	—	—	1 059,65	—	—	1 059,65	—	1 059,65
Utrecht.								
Zeist	235	6 650,30	9 706,40	572,54	10 055,29	—	6 873,95	16 929,24
Totaal	—	6 650,30	9 706,40	572,54	10 055,29	—	6 873,95	16 929,24
Friesland.								
Leeuwarden	239	—	6 467,25	194,48	6 661,73	—	—	6 661,73

N A A M DER G E M E E N T E.	N ^o . der in- stelling in het alge- meen register.	I N L E G G E R S R E K E N I N G.						Totaal der kolommen 3, 4 en 5 en 6, 7 en 8.
		Tegood der inleggers aan het einde van het vorig boekjaar.	Bedrag der inlagen gedurende het boekjaar.	Bedrag der aan de inleggers toegekende rente en premie.	Bedrag der uit- betalingen gedurende het boekjaar <i>in geld.</i>	Bedrag der uit- betalingen gedurende het boekjaar <i>in natura.</i>	Tegood der inleggers aan het einde van het boekjaar.	
		Gld.	Gld.	Gld.	Gld.	Gld.	Gld.	Gld.
Leeuwarden	240	1 562,33 ⁵	3 165,61	63,84	3 277,62 ⁵	—	1 514,16	4 791,78 ⁵
Bolsward	249	—	—	—	—	—	—	—
Franeker	259	—	—	—	—	—	—	—
Menaldumadeel	273	—	—	—	—	—	—	—
Totaal	—	1 562,33 ⁵	9 632,86	255,32	9 939,35 ⁵	—	1 514,16	11 453,51 ⁵
Overijsel.								
Zwolle	298	—	—	—	—	—	—	—
Totaal	—	—	—	—	—	—	—	—
Groningen.								
Groningen	322	—	4 723,65	140,61	4 864,26	—	—	4 864,26
Warffum	373	—	—	—	—	—	—	—
Totaal	—	—	4 723,65	140,61	4 864,26	—	—	4 864,26
Drente.								
Meppel	391	—	1 853,—	56,24	1 939,24	—	—	1 939,24
Totaal	—	—	1 853,—	56,24	1 939,24	—	—	1 939,24
Het Rijk	—	8 219,65 ⁵	31 833,41	2 211,83	21 505,86 ⁵	1 871,15	8 392,91	41 269,92 ⁵

N A A M DER G E M E E N T E.	N ^o . der in- stelling in het alge- meen register.	W I N S T - E N V E R L I E S R E K E N I N G (gedurende het boekjaar).										Bedrag uit de winst bij het reservfonds gevoegd.	Bedrag van het reservfonds aan het einde des boekjaars.
		B A T E N.					L A S T E N.						
		Rente van belegde gelden.	Giften en bijdra- gen van derden.	In- komsten uit bezit- tingen.	Andere baten (waardever- meerdering van beleggingen, enz.).	Totaal.	Bedrag der aan de inleggers toegekende rente en premie.	Ad- ministratie- kosten.	Andere lasten (waardever- mindering van beleggingen, enz.).	Totaal.	Winst of verlies.		
		3.	4.	5.	6.	7.	8.	9.	10.	11.	12.	13.	14.
Gelderland.		Gld.	Gld.	Gld.	Gld.	Gld.	Gld.	Gld.	Gld.	Gld.	Gld.	Gld.	Gld.
Doesburg	26	13,87 ⁵	—	—	—	13,87 ⁵	17,80	—	—	17,80	— 3,92 ⁵	—	279,47 ⁵
Ermelo	33	—	—	—	—	—	—	—	—	—	—	—	—
Totaal	—	13,87 ⁵	—	—	—	13,87 ⁵	17,80	—	—	17,80	— 3,92 ⁵	—	279,47 ⁵
Zuidholland.													
's-Gravenhage	63	—	—	—	—	—	—	—	—	—	—	—	—
Gouda 5)	83	31,54	—	—	—	31,54	97,12	50,—	—	147,12	— 115,58	—	—
Hof van Delft	91	—	—	—	—	—	—	—	—	—	—	—	—
"	92	—	—	—	—	—	—	—	—	—	—	—	—
Leiden	97	22,45	105,50	319,10	—	447,05	69,20	47,—	—	116,20	330,85	—	330,85
"	98	—	—	—	—	—	—	—	—	—	—	—	—
Totaal	—	53,99	105,50	319,10	—	478,59	166,32	97,—	—	263,32	215,27	—	330,85
Noordholland.													
Purmerend 6)	198	—	—	—	—	—	—	—	—	—	—	—	—
Totaal	—	—	—	—	—	—	—	—	—	—	—	—	—
Utrecht.													
Zeist 7)	235	117,87	162,50	494,—	—	774,37	572,54	124,86	—	697,40	76,97	—	20 000,—
Totaal	—	117,87	162,50	494,—	—	774,37	572,54	124,86	—	697,40	76,97	—	20 000,—
Friesland.													
Leeuwarden 8)	239	54,21	—	520,—	—	574,21	194,48	307,18	—	501,66	72,55	72,55	13 914,84

N A A M DER G E M E E N T E.		W I N S T . E N V E R L I E S R E K E N I N G (gedurende het boekjaar).										Bedrag uit de winst bij het reservefonds gevoegd.	Bedrag van het reservefonds aan het einde des boekjaars.	
		B A T E N .					L A S T E N .							Winst of verlies.
		Rente van belegde gelden.	Giften en bijdra- gen van derden.	In- komsten uit bezit- tingen.	Andere baten (waardever- meerdering van beleggingen, enz.).	Totaal.	Bedrag der aan de inleggers toegekende rente en premie.	Ad- ministratie- kosten.	Andere lasten (waardever- mindering van beleggingen, enz.).	Totaal.				
1.	2.	3.	4.	5.	6.	7.	8.	9.	10.	11.	12.	13.	14.	
		Gld.	Gld.	Gld.	Gld.	Gld.	Gld.	Gld.	Gld.	Gld.	Gld.	Gld.	Gld.	
Leeuwarden	240	46,28	126,35	39,80	—	212,43	63,84	59,60	—	123,44	88,99	88,99	1 146,47	
Bolsward	240	—	—	—	—	—	—	—	—	—	—	—	—	
Franeke	259	—	—	—	—	—	—	—	—	—	—	—	—	
Menaldumadeel	273	—	—	—	—	—	—	—	—	—	—	—	—	
Totaal	—	100,49	126,35	539,80	—	786,64	253,32	366,75	—	625,10	161,54	161,54	15 061,31	
Overijsel.														
Zwolle	289	—	—	—	—	—	—	—	—	—	—	—	—	
Totaal	—	—	—	—	—	—	—	—	—	—	—	—	—	
Groningen.														
Groningen	322	61,36	134,25	—	—	195,61	140,61	55,—	—	195,61	—	—	1 706,76	
Warffum	373	—	—	—	—	—	—	—	—	—	—	—	—	
Totaal	—	61,36	134,25	—	—	195,61	140,61	55,—	—	195,61	—	—	1 706,76	
Drente.														
Meppel 9).	391	10,24	74,50	—	106,18	190,92	56,24	16,20	—	72,44	118,48	—	—	
Totaal	—	10,24	74,50	—	106,18	190,92	56,24	16,20	—	72,44	118,48	—	—	
Het Rijk	—	357,82 ⁵	603,10	1 372,90	106,18	2 440,00 ⁵	1 211,83	639,84	—	1 871,67	568,33 ⁵	161,54	37 378,39 ⁵	

N A A M DER P R O V I N C I E.	Aantal instellingen waaromtrent gegevens in deze opgaven voorkomen.	Aantal stortingen gedurende het boekjaar gedaan.				Aantal deelnemers, wier tegoed op het einde van het vorig boek- jaar nog niet geheel was terug- betaald.	Aantal deelnemers, gedurende het boekjaar wier tegoed op het einde van het vorig boekjaar ge- heel was terugbetaald, vermeerderd met dat der nieuwe deelnemers.	Aantal deelnemers wier tegoed aan het einde des boekjaars geheel was terugbetaald.	Aantal deelnemers, wier tegoed op het einde des boekjaars nog niet geheel was terugbetaald.
		Beneden f 1,—	Van f 1,— tot beneden f 10,—.	Van f 10,— tot beneden f 100,—.	Van f 100,— en hooger.				
		3.	4.	5.	6.				
Gelderland	1	179	309	—	—	9	30	29	10
Zuidholland	2	5 352	1 581	5	—	—	365	365	—
Noordholland	1	1 634	398	—	—	—	41	41	—
Utrecht	1	58	4 151	—	—	136	89	87	138
Friesland	2	22 047	—	—	—	655	487	503	639
Overijsel	1	—	11	70	—	—	—	81	—
Groningen	1	—	976	—	—	—	—	976	—
Drente	1	87	1 137	—	—	—	56	56	—
Het Rijk	10	37 925	75	—	—	800	1 068	2 133	757

N A A M DER P R O V I N C I E.	I N L E G G E R S R E K E N I N G.							
	Aantal instellingen waar- omtrent gegevens in deze statistiek voorkomen.	Tegood der inleggers aan het einde van het vorig boekjaar.	Bedrag der inlagen gedurende het boekjaar.	Bedrag der aan de inleggers toegekende rente en premie.	Bedrag der uit- betalingen gedurende het boekjaar <i>in geld.</i>	Bedrag der uit- betalingen gedurende het boekjaar <i>in natura.</i>	Tegood der inleggers aan het einde van het boekjaar.	Totaal der kolommen 3, 4 en 5 en 6, 7 en 8.
Gelderland	1	Gld. 7,05	Gld. 421,10	Gld. 17,80	Gld. 129,65	Gld. 311,50	Gld. 4,80	Gld. 445,95
Zuidholland	2	—	4 411,75	168,32	4 578,07	—	—	4 578,07
Noordholland	1	—	1 059,65	—	—	1 059,65	—	1 059,65
Utrecht	1	6 650,30	9 708,40	572,54	10 055,29	—	6 873,95	16 929,24
Friesland	2	1 562,335	9 632,86	258,32	9 939,355	—	1 514,16	11 453,515
Overijsel	—	—	—	—	—	—	—	—
Groningen	1	—	4 723,65	140,61	4 864,26	—	—	4 864,26
Drente	1	—	1 883,—	56,24	1 939,24	—	—	1 939,24
Het Rijk	9	5 219,385	31 838,41	2 211,83	31 505,865	1 371,15	8 392,91	41 269,925

N A A M DER P R O V I N C I E.	Aantal instellingen waaromtrent gegevens in deze rekening voorkomen.	W I N S T - E N V E R L I E S R E K E N I N G (gedurende het boekjaar).										Bedrag uit de winst bij het reservefonds gevoegd.	Bedrag van het reservefonds aan het einde des boekjaars.	
		B A T E N.					L A S T E N.							
		Rente van belegde gelden.	Giften en bij- dragen van derden.	In- komsten uit bezit- tingen.	Andere baten (waardever- meerdering van beleggingen, enz.).	Totaal.	Bedrag der aan de inleggers toegekende rente en premie.	Ad- ministratie- kosten.	Andere lasten waardever- mindering van beleggingen, enz.).	Totaal.	Winst of verlies.			
1.	2.	3.	4.	5.	6.	7.	8.	9.	10.	11.	12.	13.	14.	
Gelderland	1	Gld. 13,875	—	—	—	Gld. 13,875	Gld. 17,80	—	—	Gld. 17,80	Gld. —	Gld. 3,925	—	Gld. 279,475
Zuidholland	2	53,99	105,50	319,10	—	478,59	166,32	97,—	—	263,32	215,27	—	—	330,85
Noordholland	—	—	—	—	—	—	—	—	—	—	—	—	—	—
Utrecht	1	117,87	162,50	494,—	—	774,37	572,54	124,86	—	697,40	76,97	—	—	20 000,—
Friesland	2	100,49	126,35	559,80	—	786,64	258,32	366,78	—	625,10	161,54	161,54	15 061,31	
Overijsel	—	—	—	—	—	—	—	—	—	—	—	—	—	—
Groningen	1	61,36	134,25	—	—	195,61	140,61	55,—	—	195,61	—	—	—	1 706,75
Drente	1	10,24	74,50	—	106,18	190,92	56,24	16,20	—	72,44	118,48	—	—	—
Het Rijk	8	357,825	603,10	1 372,90	106,18	2 440,005	1 211,83	659,84	—	1 871,67	563,335	161,54	37 373,395	

1) Aan hoofden van gezinnen wordt behalve de premie een rente van 5 pCt. aan overige van hetzelfde gezin 3 pCt. toegekend voor bedragen van f 3,— tot f 10,—.
 2) In kolom 8 worden vermeld 5 stortingen ad gemiddeld f 70,— van een fabriek.
 3) Bij opvragen binnen 1 maand is de rente 3 pCt. na langeren tijd 4 pCt. In kolom 6 worden vermeld 9 877 stortingen van f 0,25.
 6 698 " " " 0,10.
 531 " " " 0,05.
 4) Het was niet mogelijk eene specificatie te geven van het aantal stortingen; alleen werd medegedeeld, dat die bedragen afwisselden tusschen f 0,10 en f 1,50.

5) Het verlies wordt gedekt door het burgerlijk arbbestuur.
 6) Het boekjaar loopt van 1 Dec.—30 Nov. De administratiekosten worden betaald door de Hoofdvereniging.
 7) De winst over 1899 is in kas gebleven. Het reservekapitaal ad nominaal f 20 000,— is belegd in 2,5 pCt. N. W. S.
 8) Het reservefonds is belegd in een hyp. obligatie f 13 000,—
 " " spaarbankboekje 890,23
 " " kassaldo 24,61
 9) De winst is geplaatst op rente.

H U L P B A N K E N

H U L P B A N K E N.

Het aantal in deze statistiek behandelde hulpbanken bedraagt 61.

H U L P B A N K E N .

N A A M DER G E M E E N T E .	Nimmer der instelling in het Algemeen Register	Rentetax der voorschotten.	Aantal der in het boekjaar ge- vraagde voorschotten.	Aantal der in het boekjaar ge- weigerde voorschotten.	Aantal der in het boekjaar ver- leende voorschotten.	Aantal der in den aanvang van het boekjaar nog loopende voorschotten.	Aantal der gedurende het boekjaar geheel afgelooste en wegens onin- baarheid afgeschreven voorschotten.	Aantal der aan het einde des boekjaars nog loopende voorschotten.	V O O R S C H O T T E N R E K E N I N G .					
									Bedrag van het aan het einde van het vorig boekjaar nog op de voorschotten ver- schuldigde (zonder bijbe- rekening van rente).	Bedrag der voorschotten gedurende het boekjaar verleend.	Totaal bedrag der aflossingen door de leeners be- taald (zonder bijbe- rekening van rente).	Bedrag der aflos- singen door de borgens betaald (zonder bijbe- rekening van rente).	Bedrag der afschrij- vingen wegens on- inbaarheid (zonder bijbe- rekening van rente).	Bedrag van het op het einde des boekjaars nog op de voors- chotten ver- schuldigde (zonder bijbe- rekening van rente).
1.	2.	3.	4.	5.	6.	7.	8.	9.	10.	11.	12.	13.	14.	15.
Noordbrabant.									Gld.	Gld.	Gld.	Gld.	Gld.	Gld.
's-Hertogenbosch . . .	3	5	135	3	132	157	129	160	20 099.66	16 746.87	17 391.23	359.93	138.78	18 906.59
Breda	8	5	92	4	88	98	186	92	6 505.20	11 400.—	12 073.90	316.—	—	5 515.30
Totaal	—	—	227	7	220	255	315	252	26 604.86	28 146.87	29 465.13	675.93	138.78	24 431.89
Gelderland.														
Arnhem 1).	18	5	94	—	94	93	93	94	6 732.50	11 945.—	12 596.34 ⁵	—	—	6 031.15 ⁵
Apeldoorn.	20	3,25	233	3	230	280	252	258	8 139.80	11 170.—	10 601.04	57.60	—	8 651.16
Doesburg 2).	27	2	7	—	7	23	—	30	2 331.62	935.—	1 309.76	—	—	1 956.86
Ede	29	—	—	—	—	—	—	—	—	—	—	—	—	—
Eibergen	30	—	—	—	—	—	—	—	—	—	—	—	—	—
Groenlo	36	—	—	—	—	—	—	—	—	—	—	—	—	—
Nijmegen 3).	46	3,50	638	51	587	540	573	554	36 274.71	67 450.—	66 011.—	20.—	713.91	36 799.80
Tiel	51	4	104	10	94	133	98	129	6 515.90	9 514.—	8 814.18	489.72	—	6 726.—
Wageningen.	54	4 of 5	30	2	28	42	24	46	5 983.86	4 455.—	3 541.07	106.47	72.26	6 719.06
Zutphen	58	4	120	6	114	117	116	116	10 463.46	13 720.—	13 313.39	132.—	—	10 738.07
"	59	—	15	1	14	22	15	31	757.75	1 080.—	1 083.50	—	—	754.25
Totaal	—	—	1 241	73	1 168	1 250	1 171	1 247	77 199.60	120 269.—	117 270.28 ⁵	985.79	786.17	78 426.35 ⁵
Zuidholland.														
's-Gravenhage	62	6,50	109	16	93	105	103	95	35 799.37	17 011.89	19 226.76	400.—	—	33 184.50
"	64	3	520	19	501	483	508	476	45 982.91	82 815.—	82 161.09	1 371.06	300.—	44 965.76
"	65	—	—	—	—	—	—	—	—	—	—	—	—	—
"	66	—	61	10	51	86	56	81	8 417.—	8 390.—	7 889.50	—	—	8 917.50

Voor de aantekeningen zie bladz. 303 e. v.

N A A M DER G E M E E N T E.		VOORSCHOTTENREKENING.														
1.	2.	3.	4.	5.	6.	7.	8.	9.	10.	11.	12.	13.	14.	15.		
		Rentetax der voorschotten.	Aantal der in het boekjaar gevraagde voorschotten.	Aantal der in het boekjaar geweigerde voorschotten.	Aantal der in het boekjaar verleende voorschotten.	Aantal der in den aanvang van het boekjaar nog loopende voorschotten.	Aantal der gedurende het boekjaar geheel afgeloste en wegens oninbaarheid afgeschreven voorschotten.	Aantal der aan het einde des boekjaars nog loopende voorschotten.	Bedrag van het aan het einde van het vorig boekjaar nog op de voorschotten verschuldigde (zonder bijrekening van rente).	Bedrag der voorschotten gedurende het boekjaar verleend.	Totaal bedrag der aflossingen door de leeners betaald (zonder bijrekening van rente).	Bedrag der aflossingen door de borgens betaald (zonder bijrekening van rente).	Bedrag der afschrijvingen wegens oninbaarheid (zonder bijrekening van rente).	Bedrag van het op het einde des boekjaars nog op de voorschotten verschuldigde (zonder bijrekening van rente).		
's-Gravenhage	67	—	—	—	—	—	—	—	Gld.	Gld.	Gld.	Gld.	Gld.	Gld.		
" 1)	68	7	1 021	150	571	778	802	847	433 350,54 ⁵	490 448,48 ⁵	434 174,78	21 506,62	2 000,—	466 117,63		
Delft	75	—	—	—	—	—	—	—	—	—	—	—	—	—		
Dordrecht	78	—	—	—	—	—	—	—	—	—	—	—	—	—		
"	79	—	—	—	—	—	—	—	—	—	—	—	—	—		
Gorinchem	81	4	—	—	240	197	271	175	6 291,41	14 500,—	14 699,90	—	—	6 091,51		
Gouda	82	4	63	5	58	61	59	60	5 831,70	8 780,—	9 107,14	322,46	15,50	5 166,60		
's Gravenzande	86	4,50	—	—	18	145	24	139	130 755,—	26 100,—	24 350,—	365,—	—	132 140,—		
Leerdam	95	—	—	—	—	—	—	—	—	—	—	—	—	—		
Leiden	99	4	293	4	289	320	379	239	23 234,75	31 635,—	37 824,30	—	1,95	17 043,50		
Naaldwijk 2)	107	6	36	6	30	9	27	12	1 925,—	9 205,—	7 605,—	—	—	3 525,—		
Oudshoorn	113	5	2	—	2	2	3	1	186,—	250,—	403,—	—	—	28,—		
Schoonhoven	120	—	—	—	—	—	—	—	—	—	—	—	—	—		
Totaal	—	—	2 105	210	2 162	2 195	2 232	2 125	691 773,65 ⁵	689 135,37 ⁵	637 446,47	23 965,14	2 317,45	717 180,—		
Noordholland.																
Amsterdam	133	—	—	—	—	—	—	—	—	—	—	—	—	—		
" 1)	134	7	113	33	80	121	104	97	22 414,32 ⁵	17 227,10	16 219,10	1 772,54 ⁵	—	21 649,78		
" 2)	135	6	15	—	15	37	12	40	11 134,37	13 943,45	11 042,58	—	—	14 035,24		
"	136	5	32	—	32	9	28	13	226,75	781,50	742,—	—	—	266,25		
"	137	—	290	102	188	104	200	92	2 134,87 ⁵	5 282,50	4 175,—	185,—	265,07 ⁵	2 792,30		
"	138	4	362	86	276	295	287	284	28 679,05	37 725,—	36 376,53	687,50	—	29 340,02		
"	139	—	289	12	277	235	249	263	4 987,02	10 909,—	10 113,45	89,40	—	5 693,17		
"	140	—	219	10	209	233	203	239	6 434,20	9 007,—	8 867,10	22,—	—	6 552,10		
"	141	—	413	86	327	627	367	587	31 542,—	24 190,—	23 882,—	2 275,—	25,—	29 550,—		

N A A M DER G E M E E N T E.		VOORSCHOTTENREKENING.														
1.	2.	3.	4.	5.	6.	7.	8.	9.	10.	11.	12.	13.	14.	15.		
		Rentetax der voorschotten.	Aantal der in het boekjaar gevraagde voorschotten.	Aantal der in het boekjaar geweigerde voorschotten.	Aantal der in het boekjaar verleende voorschotten.	Aantal der in den aanvang van het boekjaar nog loopende voorschotten.	Aantal der gedurende het boekjaar geheel afgeloste en wegens oninbaarheid afgeschreven voorschotten.	Aantal der aan het einde des boekjaars nog loopende voorschotten.	Bedrag van het aan het einde van het vorig boekjaar nog op de voorschotten verschuldigde (zonder bijrekening van rente).	Bedrag der voorschotten gedurende het boekjaar verleend.	Totaal bedrag der aflossingen door de leeners betaald (zonder bijrekening van rente).	Bedrag der aflossingen door de borgens betaald (zonder bijrekening van rente).	Bedrag der afschrijvingen wegens oninbaarheid (zonder bijrekening van rente).	Bedrag van het op het einde des boekjaars nog op de voorschotten verschuldigde (zonder bijrekening van rente).		
Amsterdam	142	—	37	8	29	51	18	62	4 050,75	3 930,—	2 570,75	—	—	5 410,—		
"	143	5 en 6	530	116	414	519	314	619	126 307,—	149 040,26	123 815,—	—	—	151 532,26		
Haarlem	148	—	—	—	—	—	—	—	—	—	—	—	—	—		
Alkmaar 2)	155	3	130	9	121	106	130	97	4 083,92 ⁵	7 070,—	7 382,55	70,61 ⁵	23,22	3 677,54		
Enkhuizen	170	3,50	148	2	146	115	142	119	4 744,40	11 843,82 ⁵	12 145,92 ⁵	—	—	4 442,30		
Hoorn	181	4	—	—	144	109	145	108	3 549,36	7 074,90	7 973,69 ⁵	85,47 ⁵	20,28	2 544,81		
Koog a/d Zaan	184	4	42	—	42	47	38	51	9 670,—	7 510,—	5 915,—	—	—	11 265,—		
Krommenie 3)	185	4	35	—	35	25	30	30	1 278,42	3 405,—	2 877,03	—	—	1 506,40		
Zaandam	214	4	274	8	266	251	265	252	13 650,70	32 385,—	31 294,03	79,—	—	14 632,67		
Totaal	—	—	2 928	472	2 601	2 914	2 562	2 953	274 887,24 ⁵	341 324,53 ⁵	305 391,73	5 266,53 ⁵	333,57 ⁵	305 210,84		
Zeeland.																
Middelburg	216	7	115	—	115	68	120	63	13 819,—	21 565,—	23 332,50	120,—	—	11 431,50		
"	217	3 en 4	—	—	295	125	305	115	8 515,50	23 482,—	23 193,50	307,25	—	7 491,75		
Goes	219	5	282	10	272	180	269	183	130 241,73	242 930,—	242 413,59	1 650,—	—	129 108,14		
Zierikzee	225	3	72	7	65	71	70	66	4 865,05 ⁵	5 740,—	5 539,14	86,70	—	4 979,21 ⁵		
Totaal	—	—	469	17	747	444	764	427	157 441,28 ⁵	292 717,—	294 953,73	2 163,95	—	153 610,60 ⁵		
Utrecht.																
Utrecht	227	4	320	54	266	293	276	283	14 733,75	24 995,—	24 853,48	843,79	1,—	14 025,48		
Amersfoort 1)	228	4,5	48	8	40	41	41	40	4 307,05	6 160,—	6 351,55	50,—	—	4 065,50		
Wijk bij Duurstede 2)	234	4 en 5	25	1	24	7	21	10	435,50	3 200,—	2 305,50	—	—	1 320,—		
Totaal	—	—	393	63	330	341	335	333	19 466,30	34 355,—	33 510,53	898,79	1,—	19 410,98		

N A A M DER G E M E E N T E.	Nummer der instelling in het Algemeen Register.	Rentetax der voorschotten.	Aantal der in het boekjaar gevraagde voorschotten.	Aantal der in het boekjaar geweigerde voorschotten.	Aantal der in het boekjaar verleende voorschotten.	Aantal der in den aanvang van het boekjaar nog loopende voorschotten.	Aantal der gedurende het boekjaar geheel afgeloste en wegens oninbaarheid afgeschreven voorschotten.	Aantal der aan het einde des boekjaars nog loopende voorschotten.	VOORSCHOTTENREKENING.					
									Bedrag van het aan het einde van het vorig boekjaar nog op de voorschotten verschuldigde (zonder bijberekening van rente).	Bedrag der voorschotten gedurende het boekjaar verleend.	Totaal bedrag der aflossingen door de leeners betaald (zonder bijberekening van rente).	Bedrag der aflossingen door de borgens betaald (zonder bijberekening van rente).	Bedrag der afschrijvingen wegens oninbaarheid (zonder bijberekening van rente).	Bedrag van het op het einde des boekjaars nog op de voorschotten verschuldigde (zonder bijberekening van rente).
1.	2.	3.	4.	5.	6.	7.	8.	9.	10.	11.	12.	13.	14.	15.
Friesland.														
Lezuwarden 1) . . .	241	3,3,5 en 6	267	4	263	255	271	247	Gld. 12 774,—	Gld. 21 677,—	Gld. 20 636,—	Gld. 925,—	Gld. —	Gld. 12 890,—
"	242	—	—	—	—	—	—	—	—	—	—	—	—	—
Dantumadeel	252	—	—	—	—	—	—	—	—	—	—	—	—	—
Ferwerderadeel . . .	257	2	30	—	30	8	22	16	111,50	332,50	332,50	—	—	111,50
Harlingen 2)	262	4	—	—	99	88	101	86	6 156,40	10 215,—	11 420,80	—	—	4 950,60
Leeuwarderadeel . . .	270	5	—	—	15	16	19	12	962,50	1 134,—	1 225,—	—	—	871,50
Lemsterland	272	4	25	—	25	23	25	23	1 612,50	2 700,—	2 879,50	—	—	1 433,—
Opsterland	275	1	138	—	138	46	134	50	2 584,—	5 304,50	5 523,34 ⁵	38,—	—	2 322,15 ⁵
Schoterland 3)	276	4,16	129	5	121	110	115	116	23 608,83	23 110,—	29 635,49 ⁵	95,—	—	26 958,33 ⁵
Sneek 4)	281	5,2	184	4	180	107	176	111	8 143,65	22 155,—	20 969,20	144,—	—	9 185,45
Tietjerksteradeel . . .	283	—	—	—	—	—	—	—	—	—	—	—	—	—
"	284	4,5 en 5	19	—	19	35	15	39	6 338,15	5 010,—	4 392,25	—	—	6 955,90
"	285	—	—	—	—	—	—	—	—	—	—	—	—	—
Workum	294	3	29	1	28	21	28	21	1 478,25	3 580,—	3 492,—	—	—	1 566,25
IJlst 5)	296	3	9	—	9	10	12	7	464,42	735,—	865,32	—	—	331,20
Totaal	—	—	830	17	927	719	918	728	69 234,20	103 953,—	104 379,31	1 202,—	—	67 605,89
Overijsel.														
Zwolle	299	3	401	6	395	409	429	375	22 741,25	39 040,—	39 699,85	32,50	151,50	21 897,40
Almelo (stad)	302	4	27	—	27	38	29	36	2 283,45	2 755,—	2 739,32 ⁵	—	—	2 299,12 ⁵
Deventer	307	4	203	19	184	178	187	175	9 732,60	20 340,—	20 413,—	—	—	9 659,60
Enschede 1)	309	5,6 en 2,5	159	41	118	138	112	144	9 361,15	12 735,—	12 326,77	—	179,50	9 589,88
Kampen	316	5	225	14	211	212	226	197	13 417,88	25 551,—	26 738,60	—	92,25	12 138,03
Totaal	—	—	1 015	80	935	975	983	927	57 536,33	100 421,—	101 917,54 ⁵	32,50	423,25	55 584,03 ⁵

N A A M DER G E M E E N T E.	Nummer der instelling in het Algemeen Register.	Rentetax der voorschotten.	Aantal der in het boekjaar gevraagde voorschotten.	Aantal der in het boekjaar geweigerde voorschotten.	Aantal der in het boekjaar verleende voorschotten.	Aantal der in den aanvang van het boekjaar nog loopende voorschotten.	Aantal der gedurende het boekjaar geheel afgeloste en wegens oninbaarheid afgeschreven voorschotten.	Aantal der aan het einde des boekjaars nog loopende voorschotten.	VOORSCHOTTENREKENING.					
									Bedrag van het aan het einde van het vorig boekjaar nog op de voorschotten verschuldigde (zonder bijberekening van rente).	Bedrag der voorschotten gedurende het boekjaar verleend.	Totaal bedrag der aflossingen door de leeners betaald * (zonder bijberekening van rente).	Bedrag der aflossingen door de borgens betaald (zonder bijberekening van rente).	Bedrag der afschrijvingen wegens oninbaarheid (zonder bijberekening van rente).	Bedrag van het op het einde des boekjaars nog op de voorschotten verschuldigde (zonder bijberekening van rente).
1.	2.	3.	4.	5.	6.	7.	8.	9.	10.	11.	12.	13.	14.	15.
Groningen.														
Groningen	323	—	—	—	—	—	—	—	Gld. —	Gld. —	Gld. —	Gld. —	Gld. —	Gld. —
"	324	—	—	—	—	—	—	—	—	—	—	—	—	—
" 1)	325	4 en 5	347	—	347	53	348	52	2 903,37 ⁵	18 418,52	18 064,20 ⁵	—	—	3 257,69
Veendam	371	—	—	—	—	—	—	—	—	—	—	—	—	—
Winschoten	377	—	—	—	—	—	—	—	—	—	—	—	—	—
Totaal	—	—	347	—	347	53	348	52	2 903,37 ⁵	18 418,52	18 064,20 ⁵	—	—	3 257,69
Drente.														
Assen 1)	384	3	79	—	79	68	79	68	6 001,—	12 207,—	11 947,50	250,—	—	6 010,50
Gieten	385	—	—	—	—	—	—	—	—	—	—	—	—	—
Totaal	—	—	79	—	79	68	79	68	6 001,—	12 207,—	11 947,50	250,—	—	6 010,50
Het Rijk	—	—	9 635	939	9 516	9 224	9 710	9 112	1 383 047,88	1 740 947,30	1 654 376,43 ⁵	35 440,63 ⁵	4 050,22 ⁵	1 430 127,78 ⁵

Gelderland.

- 1) Bij regelmatige aflossing wordt 2 pCt. restitutie verleend. Het bedrag in kolom 10 luidt $\frac{1}{2}$ hoger dan het volgens de opgaven over 1898 doen moest.
- 2) De Instelling berekent 4 pCt. voor 64 en 7 pCt. voor 112 weken.
- 3) Na regelmatige wekelijksche aflossing wordt 20 pCt. der rente gerestitueerd.

Zuidholland.

- 1) Voor vervoegde betaling wordt 6 pCt. restitutie verleend.
- 2) Bij vervoegde betaling wordt rente gerestitueerd.

Noordholland.

- 1) Bij vervoegde aflossing wordt de te veel betaalde rente gerestitueerd.
- 2) Bij wekelijksche betaling wordt 1 pCt. restitutie verleend.
- 3) Indien binnen 25 weken is afbetaald, wordt de helft der berekende rente gerestitueerd.

Utrecht.

- 1) Restitutie wordt verleend bij geheele aflossing binnen den gestelden tijd voor elk vierde deel 's jaars dat nog niet ingetreden is.
- 2) Bij vervoegde betaling wordt een premie toegekend. De rente wordt berekend als volgt: 4 pCt. bij aflossing in wekelijksche of maandelijksche termijnen; 5 pCt. bij aflossing in langere termijnen.

Friesland.

- 1) De rente wordt berekend: voor leeningen op 50 wekelijksche termijnen . . . 3 pCt. " " " " 4 driemaandelijksche termijnen 3 $\frac{1}{2}$ " " " " 3 maanden 6 " " " " 3 maanden 6 "
- 2) Na stipte afbetaling wordt 1 pct. van de betaalde rente gerestitueerd
- 3) De rente wordt berekend tegen $\frac{1}{2}$ 0,08 per $\frac{1}{2}$ 100,— per week.
- 4) " " " " 4 pCt. in 40 weken.
- 5) Bij afbetaling binnen 20 weken wordt korting toegekend.

Overijsel.

- 1) De rente wordt berekend voor elke 10 weken, ad 1 pCt. tot 100 weken en $\frac{1}{2}$ pCt. daarboven.

Groningen.

- 1) De rente wordt berekend per 3 maanden: $\frac{1}{4}$ pCt. voor voorschotten op pensioenen en 1 pCt. op gagementen.

Drente.

- 1) De rente wordt berekend ad $\frac{1}{4}$ pCt. per maand.

KAPITAALREKENING (op het einde van het boekjaar).											
N A A M DER GEMEENTE.	Nummer der instelling in het Algemeen Register.	ACTIVA.					PASSIVA.				Totaal van kolom 3-7 en van kolom 8-11.
		Bedrag van het op het einde des boekjaars nog op de voor schotten verschuldigde (zonder bijrekening van rente).	Onroerende eigendommen.	Gelden in kas.	Effecten en andere waarden.	Overige debiteuren.	Kapitaal verschuldigd aan aandeelhouders.	Eigen kapitaal of reservefonds.	Kapitaal bij derden opgenomen.	Overige crediteuren.	
1.	2.	3.	4.	5.	6.	7.	8.	9.	10.	11.	12.
Noordbrabant.											
		Gld.	Gld.	Gld.	Gld.	Gld.	Gld.	Gld.	Gld.	Gld.	Gld.
's-Hertogenbosch	3	18 906,59	—	1 886,40	—	—	18 000,—	2 792,99	—	—	20 792,99
Breda	8	5 515,30	—	15,25	—	50,—	—	3 815,88	1 764,67	—	5 580,55
Totaal	—	24 421,89	—	1 901,65	—	50,—	18 000,—	6 608,87	1 764,67	—	26 373,54
Gelderland.											
Arnhem	18	6 081,15 ⁵	—	1 750,56	—	—	—	3 831,71 ⁵	4 000,—	—	7 831,71 ⁵
Apeldoorn	20	8 651,16	—	118,61	—	1 650,—	3 600,—	6 662,27	—	157,50	10 419,77
Doesburg 1)	27	—	—	—	—	—	—	—	—	—	—
Ede	29	—	—	—	—	—	—	—	—	—	—
Eibergen	30	—	—	—	—	—	—	—	—	—	—
Groenlo	36	—	—	—	—	—	—	—	—	—	—
Nijmegen	46	36 799,80	—	661,81	—	—	4 950,—	22 087,90	9 000,—	1 423,71	37 461,61
Tiel	51	6 726,—	—	82,62 ⁵	1 800,—	36,—	7 400,—	1 244,62 ⁵	—	—	8 644,62 ⁵
Wageningen	54	6 719,06	—	28,96	—	261,64 ⁵	—	1 753,49 ⁵	5 256,17	—	7 009,66 ⁵
Zutphen	58	10 738,07	—	2 427,20	116,35	—	9 550,—	3 731,62	—	—	13 281,62
"	59	754,25	—	679,72	290,75	1 187,16	—	2 911,88	—	—	2 911,88
Totaal	—	76 469,49 ⁵	—	5 740,48 ⁵	2 207,10	3 134,80 ⁵	25 500,—	42 223,50 ⁵	18 256,17	1 551,21	87 560,88 ⁵
Zuidholland.											
's-Gravenhage 1)	62	—	—	—	—	—	—	—	—	—	—
"	64	44 965,76	6 000,—	—	—	—	30 350,—	16 873,45 ⁵	1 712,30 ⁵	2 030,—	50 935,76
"	65	—	—	—	—	—	—	—	—	—	—
"	66	8 917,50	—	674,26	—	—	—	—	9 591,76	—	9 591,76

Voor de aantekeningen zie aan het slot van deze rekening.

KAPITAALREKENING (op het einde van het boekjaar).											
N A A M DER GEMEENTE.	Nummer der instelling in het Algemeen Register.	ACTIVA.					PASSIVA.				Totaal van kolom 3-7 en van kolom 8-11.
		Bedrag van het op het einde des boekjaars nog op de voor schotten verschuldigde (zonder bijrekening van rente).	Onroerende eigendommen.	Gelden in kas.	Effecten en andere waarden.	Overige debiteuren.	Kapitaal verschuldigd aan aandeelhouders.	Eigen kapitaal of reservefonds.	Kapitaal bij derden opgenomen.	Overige crediteuren.	
1.	2.	3.	4.	5.	6.	7.	8.	9.	10.	11.	12.
's-Gravenhage.											
		Gld.	Gld.	Gld.	Gld.	Gld.	Gld.	Gld.	Gld.	Gld.	Gld.
's-Gravenhage	67	—	—	—	—	—	—	—	—	—	—
"	68	466 117,63	—	1 973,59 ⁵	664,10	6 822,72 ⁵	93 590,27	28 759,52 ⁵	317 906,17	35 822,08 ⁵	475 578,05
Delft	75	—	—	—	—	—	—	—	—	—	—
Dordrecht	78	—	—	—	—	—	—	—	—	—	—
"	79	—	—	—	—	—	—	—	—	—	—
Gorinchem	81	6 091,51	—	112,60 ⁵	2 556,42	—	1 925,—	6 787,41	—	—	48,12 ⁵
Gouda 2)	82	—	—	—	—	—	—	—	—	—	—
's-Gravenzande	86	132 140,—	—	18 047,19 ⁵	176 127,34	2 770,31	319 105,42	9 979,43 ⁵	—	—	329 084,84 ⁵
Leerdam	95	—	—	—	—	—	—	—	—	—	—
Leiden	99	17 043,50	—	—	721,74	—	—	—	16 922,27	842,97	17 765,24
Naaldwijk 3)	107	3 525,—	—	47,50 ⁵	2 808,90	—	4 125,—	172,75	—	—	2 083,65 ⁵
Oudshoorn 4)	113	28,—	—	—	—	—	—	—	28,—	—	28,—
Schoonhoven	120	—	—	—	—	—	—	—	—	—	—
Totaal	—	678 828,90	6 000,—	20 855,16	182 878,50	9 593,03 ⁵	449 095,69	62 572,56 ⁵	346 160,50 ⁵	40 326,83 ⁵	598 155,59 ⁵
Noordholland.											
Amsterdam	133	—	—	—	—	—	—	—	—	—	—
" 1)	134	21 619,78	—	308,25	29 006,60	390,48	8 313,52 ⁵	814,94 ⁵	27 800,—	14 426,64	51 355,11
" 2)	135	14 035,24	—	1 713,62 ⁵	—	—	4 241,89	1 283,01 ⁵	10 223,96	—	15 748,86 ⁵
"	136	266,25	—	158,80	1,—	—	426,05	—	—	—	426,05
"	137	2 792,30	—	291,06	—	—	—	3 083,36	—	—	3 083,36
" 3)	138	29 340,02	—	2 637,41 ⁵	165,79	—	—	32 083,22 ⁵	—	108,—	32 143,22 ⁵
"	139	5 693,17	—	239,64	—	—	—	5 932,81	—	—	5 932,81
"	140	6 552,10	—	606,58 ⁵	2 100,—	—	—	8 558,68 ⁵	700,—	—	9 258,68 ⁵
"	141	29 550,—	—	—	—	—	—	41 915,03 ⁵	—	1 060,—	42 975,03 ⁵

KAPITAALREKENING (op het einde van het boekjaar).											
N A A M DER G E M E E N T E.	Nummer der instelling in het Algemeen Register.	A C T I V A.					P A S S I V A.				Totaal van kolom 3—7 en van kolom 8—11.
		Bedrag van het op het einde des boekjaars nog op de voor- schotten ver- schuldigde (zonder bijbe- rekening van rente).	Onroerende eigen- dommen.	Gelden in kas.	Effecten en andere waarden.	Overige debiteuren.	Kapitaal verschuldigd aan aandeel- houders.	Eigen kapitaal of reservefonds.	Kapitaal bij derden opgenomen.	Overige crediteuren.	
1.	2.	3.	4.	5.	6.	7.	8.	9.	10.	11.	12.
		Gld.	Gld.	Gld.	Gld.	Gld.	Gld.	Gld.	Gld.	Gld.	Gld.
Amsterdam	142	5 410,—	—	293,36	—	—	—	5 703,36	—	—	5 703,36
"	143	151 532,20	—	2 461,19	—	1 654,85	40 000,—	4 296,97	107 500,—	3 851,33	155 648,30
Haarlem	148	—	—	—	—	—	—	—	—	—	—
Alkmaar	155	3 077,54	—	2 270,75 ⁵	—	—	—	5 948,29 ⁵	—	—	5 948,29 ⁵
Enkhuizen	170	4 442,30	21,12	254,05	2 400,—	—	6 600,—	1 000,—	—	117,47	7 117,47
Hoorn	181	2 544,81	—	254,53	1 371,04	—	3 590,—	580,38	—	—	4 170,38
Koog a/d Zaan ⁴	184	—	—	—	—	—	—	—	—	—	—
Krommenie	185	1 806,40	—	75,58 ⁵	11,—	—	1 810,—	40,75	—	42,23	1 892,98 ⁵
Zaandam ⁵	214	14 662,67	—	1 207,81	0,01	2 615,57	13 650,70	4 582,83	—	252,53	18 486,06
Totaal	—	293 954,84	21,12	12 772,65 ⁵	35 055,44	18 085,93 ⁵	78 032,16 ⁵	110 072,30 ⁵	151 927,32	19 858,20	359 889,99
Zeeland.											
Middelburg ¹	216	11 431,50	—	1 843,23	—	—	6 316,19	1 340,06	5 214,63	403,85	13 274,73
"	217	7 491,75	—	702,20	—	—	—	8 193,95	—	—	8 193,95
Goes	219	129 108,14	—	11 213,56 ⁵	—	—	18 851,97 ⁵	10 812,78	105 385,86 ⁵	5 271,08 ⁵	140 321,70 ⁵
Zierikzee ²	225	4 970,21 ⁵	—	93,14	—	—	5 044,82 ⁵	—	—	27,53	5 072,35 ⁵
Totaal	—	153 010,60 ⁵	—	13 852,13 ⁵	—	—	30 212,99	20 346,79	110 600,49 ⁵	5 702,46 ⁵	168 862,74
Utrecht.											
Utrecht	227	14 025,48	—	171,18	5 212,51 ⁵	—	15 000,—	3 751,49 ⁵	—	657,68	19 409,17 ⁵
Amersfoort ¹	228	4 065,50	—	64,27	1 400,—	—	4 500,—	457,90	200,—	371,87	5 529,77
Wijk bij Duurstede	234	1 320,—	—	157,77	663,27	—	2 000,—	61,86 ⁵	—	79,17 ⁵	2 141,04
Totaal	—	19 410,98	—	393,22	7 275,78 ⁵	—	21 500,—	4 271,26	200,—	1 108,72 ⁵	27 079,98 ⁵

KAPITAALREKENING (op het einde van het boekjaar).											
N A A M DER G E M E E N T E.	Nummer der instelling in het Algemeen Register.	A C T I V A.					P A S S I V A.				Totaal van kolom 3—7 en van kolom 8—11.
		Bedrag van het op het einde des boekjaars nog op de voor- schotten ver- schuldigde (zonder bijbe- rekening van rente).	Onroerende eigen- dommen.	Gelden in kas.	Effecten en andere waarden.	Overige debiteuren.	Kapitaal verschuldigd aan aandeel- houders.	Eigen kapitaal of reservefonds.	Kapitaal bij derden opgenomen.	Overige crediteuren.	
1.	2.	3.	4.	5.	6.	7.	8.	9.	10.	11.	12.
		Gld.	Gld.	Gld.	Gld.	Gld.	Gld.	Gld.	Gld.	Gld.	Gld.
Friesland.		Gld.	Gld.	Gld.	Gld.	Gld.	Gld.	Gld.	Gld.	Gld.	Gld.
Leenwarden	241	12 890,—	—	1 657,—	—	417,—	—	—	14 000,—	964,—	14 964,—
"	242	—	—	—	—	—	—	—	—	—	—
Dantumadeel	252	—	—	—	—	—	—	—	—	—	—
Ferwerderadeel	257	111,50	—	150,—	—	—	—	—	67,50	200,—	267,50
Harlingen	262	4 950,60	—	551,11	4 431,14	—	9 200,—	732,85	—	—	9 932,85
Leeuwarderadeel ¹	270	—	—	—	—	—	—	—	—	—	—
Lemsterland	272	1 433,—	—	94,96	—	425,—	148,44	1 779,47	—	25,05	1 952,96
Opsterland	275	2 322,15 ⁵	—	—	—	—	2 300,—	22,15 ⁵	—	—	2 322,15 ⁵
Schoterland ¹	276	—	—	—	—	—	—	—	—	—	—
Sneek	281	9 185,45	—	9,90 ⁵	—	—	5 000,—	399,87 ⁵	2 500,—	1 295,48	9 195,35 ⁵
Tietjerksteradeel	283	—	—	—	—	—	—	—	—	—	—
"	284	6 955,90	—	991,29	15 000,—	3 846,44	1 589,30	247,01 ⁵	24 589,50 ⁵	367,42	26 793,63
"	285	—	—	—	—	—	—	—	—	—	—
Workum	294	1 566,25	—	64,46	1 700,—	51,—	3 000,—	341,71	—	40,—	3 381,71
IJlst	296	331,20	—	—	211,21 ⁵	—	—	137,01 ⁵	—	405,40	542,41 ⁵
Totaal	—	39 746,05 ⁵	—	3 524,72 ⁵	21 342,35 ⁵	4 739,44	21 287,74	3 727,59	41 289,59 ⁵	3 097,65	69 352,57 ⁵
Overijssel.											
Zwolle	299	21 897,40	—	—	—	—	10 000,—	5 735,74 ⁵	5 000,—	1 161,65 ⁵	21 897,40
Almelo (stad)	302	2 299,12 ⁵	—	1 494,30	—	—	2 500,—	1 293,42 ⁵	—	—	3 793,42 ⁵
Deventer	307	9 659,60	—	603,39	80,—	1 817,10	—	2 531,29	9 000,—	630,80	12 162,09
Enschede	309	—	—	—	—	—	—	—	—	—	—
Kampen	316	12 138,03	—	275,07	—	857,89	550,—	11 579,32	730,27	411,40	13 270,99
Totaal	—	45 994,15 ⁵	—	2 374,76	80,—	2 674,99	13 050,—	21 139,78	14 730,27	2 203,85 ⁵	51 128,90 ⁵

KAPITAALREKENING (op het einde van het boekjaar).											
N A A M DER GEMEENTE.	Nummer der instelling in het Algemeen Register.	ACTIVA.					PASSIVA.				Totaal van kolom 3-7 en van kolom 8-11.
		Bedrag van het op het einde des boekjaars nog op de voorschotten verschuldigde (zonder bijrekening van rente).	Onroerende eigendommen.	Gelden in kas.	Effecten en andere waarden.	Overige debiteuren.	Kapitaal verschuldigd aan aandeelhouders.	Eigen kapitaal of reservefonds.	Kapitaal bij derden opgenomen.	Overige crediteuren.	
1.	2.	3.	4.	5.	6.	7.	8.	9.	10.	11.	12.
Groningen.											
Groningen	323	Gld.	Gld.	Gld.	Gld.	Gld.	Gld.	Gld.	Gld.	Gld.	Gld.
"	324	—	—	—	—	—	—	—	—	—	—
"	325	—	—	—	—	—	—	—	—	—	—
Veendam	371	—	—	—	—	—	—	—	—	—	—
Winschoten	377	—	—	—	—	—	—	—	—	—	—
Totaal	—	—	—	—	—	—	—	—	—	—	—
Brente.											
Assen	384	6 010.50	—	980.03	—	800.—	3 000.—	4 413.78 ⁵	137.01 ⁵	239.73	7 790.53
Gieteren	388	—	—	—	—	—	—	—	—	—	—
Totaal	—	6 010.50	—	980.03	—	800.—	3 000.—	4 413.78 ⁵	137.01 ⁵	239.73	7 790.53
Het Rijk	—	1 337 847.42	6 021.12	62 403.82	243 839.18	39 078.20 ⁵	659 628.58 ⁵	275 376.45	685 069.04	74 115.67	1 694 189.74 ⁵

Gelderland.
 1) Zie voor de in deze rekening ontbrekende cijfers den staat der Spaarbanken. Zuidholland.
 2) Gegevens voor deze rekening konden niet verstrekt worden.
 3) Het aandeelenkapitaal is toegenomen door plaatsing van aandelen.
 4) De gelden noodig voor de te verleenen voorschotten worden verstrekt door het Reservefonds van de Nutsspaarbank en daaraan, telkens na inkomen der termijnen, terugbetaald. Van daar dat de bedragen vermeld in kol. 3 en in kol. 10 eensluitend zijn.

Noordholland.
 1) Het Aandeelen-Kapitaal neemt toe (of af) door stortingen van (of terugbetaling aan) leden en door dividend-bijbeschrijving.
 Het Reservefonds vermeerderd door de Winst en door de entreegelden van nieuwe leden, of vermindert door het erop afgeschreven verlies.
 2) Het aan Aandeelhouders verschuldigde Kapitaal neemt toe door inlagen en toetreding en bovendien door Winstaandeel. Het bedrag van het eigen Kapitaal of Reservefonds is vermeerderd zooals uit de volgende rekening blijkt.
 Aan Saldo op 1 Januari f 1 250.98
 " verbeurd dividend " 14.30
 " 25 pCt. Winst- en Verliesrekening over 1899. " 146.50
 " diverse ontvangsten " 161.96
 f 1 573.14
 Per diverse uitgaven " 290.12⁵
 f 1 283.01⁵

3) Het eigen Kapitaal is vergroot door Geschenken en Legaten. In het bedrag vermeld als Reservefonds is begrepen f 86,38 winst 1899 en f 2 500 legaten.
 4) Gegevens voor deze rekening zijn niet verstrekt.
 5) Het Reservefonds toont een verschil van f 0.40 in meer boven het bedrag van vorig jaar plus de in dit jaar erbij gevoegde winst.

Zeeland.
 1) De bedragen, vermeld in kol. 8 en 9 kloppen niet op die van vorig jaar, doch gevraagde inlichtingen werden niet verstrekt.
 2) In de Kapitaal-rekening komt in kolom 8 een bedrag voor, dat vorig jaar onder kolom 9 en nog vroeger onder kol. 10 voorkwam; omtrent deze verschillen en de juistheid van het bedrag, konden geen inlichtingen worden verkregen.

Utrecht.
 1) Vorig jaar was het bedrag der reserve foutief opgegeven; het toen daarvoor vermelde bedrag was de voor de aandeelhouders bestemde winst.

Friesland.
 1) Zie voor de in deze rekening ontbrekende gegevens den staat der Spaarbanken.

WINST- EN VERLIESREKENING (gedurende het boekjaar).															
N A A M DER GEMEENTE.	Nummer der instelling in het algemeen register.	B A T E N.						L A S T E N.						Winst of verlies.	Bedrag uit de winst aan aandeelhouders uitgekeerd of nog uit te keeren.
		Rente van voorschotten.	Boeten.	Inkomsten van bezittingen, rente van belegde gelden.	Giften en bijdragen.	Baten uit anderen hoofde (waardevermeerdering van effecten enz.).	Totaal.	Rente van opgenomen kapitalen.	Restitutie van rente en premie bij vervroegde betaling.	Administratiekosten.	Afschrijving op voorschotten wegens oninbaarheid.	Lasten uit anderen hoofde (waardevermindering van effecten enz.).	Totaal.		
1.	2.	3.	4.	5.	6.	7.	8.	9.	10.	11.	12.	13.	14.	15.	16.
Noordbrabant.															
Hertogenbosch 1)	3	Gld.	Gld.	Gld.	Gld.	Gld.	Gld.	Gld.	Gld.	Gld.	Gld.	Gld.	Gld.	Gld.	Gld.
Breda 2)	8	1 154.40	1.50	—	—	11.20	1 167.10	540.—	—	564.30	188.78	—	1 293.08	125.98	—
Totaal	—	1 724.40	18.50	—	—	32.82 ⁵	1 770.72 ⁵	633.97	2.62 ⁵	942.30	188.78	—	1 767.67 ⁵	3.05	—
Gelderland.															
Arnhem 1)	18	629.77	—	16.15	4.54 ⁵	5.30	655.76 ⁵	109.25	206.90	266.51 ⁵	—	—	582.69 ⁵	73.07	—
Apeldoorn 2)	20	504.96	7.36	91.03	—	—	603.35	43.65	16.02	386.35	—	—	446.02	157.33	108.—
Doesburg 3)	27	—	—	—	—	—	—	—	—	—	—	—	—	—	—
Ede	29	—	—	—	—	—	—	—	—	—	—	—	—	—	—
Eibergen	30	—	—	—	—	—	—	—	—	—	—	—	—	—	—
Groenlo	36	—	—	—	—	—	—	—	—	—	—	—	—	—	—
Nijmegen 4)	46	2 339.28	67.75	—	—	—	2 407.03	458.67	339.02	1 070.03	713.91	198.—	3 779.63	372.60	—
Tiel 5)	51	378.48	—	37.39	—	9.40	425.27	223.50	2.66	76.25	—	—	302.41	122.86	223.50
Wageningen 6)	54	341.21 ⁵	—	—	—	—	341.21 ⁵	159.75	—	0.22 ⁵	72.26	—	232.23 ⁵	108.98	—
Zutphen 7)	58	664.90	—	67.10	—	—	732.—	233.50	80.01	218.30	—	—	581.71	150.29	—
" 8)	59	—	—	53.94	43.15	2.70	99.79	—	—	33.67 ⁵	—	15.25	53.92 ⁵	45.86 ⁵	—
Totaal	—	4 858.60 ⁵	75.11	265.61	47.69 ⁵	17.40	5 264.42	1 278.32	644.61	2 056.27 ⁵	786.17	213.25	4 978.62 ⁵	285.70 ⁵	331.50
Zuidholland.															
Gravenhage 1)	62	—	—	—	—	—	—	—	—	—	—	—	—	—	—
" 2)	64	2 496.70	233.40 ⁵	140.99 ⁵	300.—	123.10 ⁵	3 299.20 ⁵	82.30	79.23	1 412.37	300.—	37.85	1 911.75	1 387.45 ⁵	1 214.—
" 3)	65	—	—	—	—	—	—	—	—	—	—	—	—	—	—
" 4)	66	—	—	200.—	—	24.15	224.15	—	—	143.—	—	—	143.—	81.15	—

Voor de aantekeningen zie aan het slot van deze rekening.

WINST- EN VERLIJESREKENING (gedurende het boekjaar).																
N A A M DER G E M E E N T E.	Nummer der instelling in het algemeen register.	B A T E N.						L A S T E N.						Winst of verlies.	Bedrag uit de winst aan aandeelhouders uitgekeerd of nog uit te keeren.	
		Rente van voor-schotten.	Boeten.	In-komsten van bezittingen, rente van belegde gelden.	Giften en bij-dragen.	Baten uit anderen hoofde (waardevermeerdering van effecten enz.).	Totaal.	Rente van opgenomen kapitalen.	Restitutie van rente en premie bij vervroegde betaling.	Admini-stratie-kosten.	Afschrij-ving op voor-schotten wegens onin-baarheid.	Lasten uit anderen hoofde (waardevermindering van effecten enz.).	Totaal.			
		1.	2.	3.	4.	5.	6.	7.	8.	9.	10.	11.	12.			13.
		Gld.	Gld.	Gld.	Gld.	Gld.	Gld.	Gld.	Gld.	Gld.	Gld.	Gld.	Gld.	Gld.	Gld.	Gld.
's-Gravenhage	67	—	—	—	—	—	—	—	—	—	—	—	—	—	—	—
" 3)	68	31 361,90	—	348,22	—	870,31	32 580,43	9 319,715	336,885	3 058,40	2 000,—	—	14 715,09	17 865,34	5 997,985	—
Delft	75	—	—	—	—	—	—	—	—	—	—	—	—	—	—	—
Dordrecht	78	—	—	—	—	—	—	—	—	—	—	—	—	—	—	—
"	79	—	—	—	—	—	—	—	—	—	—	—	—	—	—	—
Gorinchem 4)	81	486,16	41,16	56,42	—	—	583,74	43,75	20,67	289,60	—	—	354,02	229,72	—	—
Gouda 5)	82	364,70	—	—	—	—	364,70	—	11,20	—	15,50	—	26,70	338,—	—	—
's Gravenzande 6) . . .	86	5 563,065	—	6 818,33	—	5,70	12 387,695	9 778,16	—	1 610,91	—	4 249,325	15 637,495	—3 249,80	—	—
Leerdam	95	—	—	—	—	—	—	—	—	—	—	—	—	—	—	—
Leiden 7)	99	1 265,825	34,65	—	—	29,40	1 329,375	—	319,12	250,60	1,95	210,98	782,65	546,725	—	—
Naaldwijk 8)	107	273,275	—	52,46	7,865	13,65	347,25	19,37	14,215	2,85	—	—	36,435	310,815	165,—	—
Oudshoorn 4)	113	18,45	—	—	—	—	18,45	—	—	—	—	—	—	18,45	—	—
Schoonhoven	120	—	—	—	—	—	—	—	—	—	—	—	—	—	—	—
Totaal	—	41 830,175	314,215	7 616,425	307,86	1 066,315	51 134,995	19 243,295	781,32	6 766,92	2 317,45	4 498,155	33 607,14	17 527,855	7 376,985	—
Noordholland.																
Amsterdam	133	—	—	—	—	—	—	—	—	—	—	—	—	—	—	—
" 1)	134	1 626,45	—	548,88	93,08	—	2 269,31	1 078,005	219,99	508,985	—	116,23	1 923,21	346,10	232,23	—
" 2)	135	924,065	—	—	—	—	924,065	276,085	61,98	—	—	—	338,065	586,—	293,—	—
"	136	25 545	—	—	—	—	25,545	—	—	4,35	—	—	4,35	21,195	21,195	—
"	137	—	—	—	1 880,80	41,70	1 922,50	—	—	1 000,—	—	265,075	1 265,075	657,42	—	—
" 3)	138	943,125	—	—	175,—	—	1 118,125	—	—	1 031,74	—	—	1 031,74	86,385	—	—
" 4)	139	—	—	—	—	—	—	—	—	—	—	—	—	—	—	—
" 5)	140	—	—	85,50	—	4,86	90,36	—	—	204,15	—	—	204,15	113,79	—	—
" 6)	141	—	—	—	—	—	—	—	—	—	25,—	—	25,—	25,—	—	—

WINST- EN VERLIJESREKENING (gedurende het boekjaar).																
N A A M DER G E M E E N T E.	Nummer der instelling in het algemeen register.	B A T E N.						L A S T E N.						Winst of verlies.	Bedrag uit de winst aan aandeelhouders uitgekeerd of nog uit te keeren.	
		Rente van voor-schotten.	Boeten.	In-komsten van bezittingen, rente van belegde gelden.	Giften en bij-dragen.	Baten uit anderen hoofde (waardevermeerdering van effecten enz.).	Totaal.	Rente van opgenomen kapitalen.	Restitutie van rente en premie bij vervroegde betaling.	Admini-stratie-kosten.	Afschrij-ving op voor-schotten wegens onin-baarheid.	Lasten uit anderen hoofde (waardevermindering van effecten enz.).	Totaal.			
		1.	2.	3.	4.	5.	6.	7.	8.	9.	10.	11.	12.			13.
		Gld.	Gld.	Gld.	Gld.	Gld.	Gld.	Gld.	Gld.	Gld.	Gld.	Gld.	Gld.	Gld.	Gld.	Gld.
Amsterdam 7)	142	—	—	—	—	—	—	—	—	—	—	—	—	—	—	—
" 8)	143	8 369,91	—	—	—	19,—	—	8 388,91	3 519,91	—	2 253,78	—	5 773,69	2 615,22	2 500,—	—
Haarlem	148	—	—	—	—	—	—	—	—	—	—	—	—	—	—	—
Alkmaar 5)	155	220,535	—	66,82	—	—	287,355	—	64,05	213,53	23,22	—	300,80	—	13,445	—
Enkhuizen	170	398,825	—	26,38	8,02	18,555	451,78	219,80	28,31	86,20	—	—	334,31	117,47	—	—
Hoorn 5)	181	271,10	54,575	20,14	—	14,40	360,215	140,—	4,45	307,845	20,28	—	472,575	—	112,36	—
Koog a/d Zaan 9) . . .	184	—	—	—	—	—	—	—	—	—	—	—	—	—	—	—
Krommenie	185	115,155	0,55	4,48	—	3,50	123,685	42,23	14,325	38,645	—	—	95,20	28,485	—	—
Zaandam 3)	214	1 810,16	39,60	371,10	85,—	13,30	1 819,16	284,43	298,50	451,59	—	—	1 034,52	784,64	—	—
Totaal	—	14 204,87	94,725	1 123,30	2 261,80	96,315	17 781,01	5 560,46	691,605	6 100,815	68,50	381,305	12 802,685	4 978,325	3 046,425	—
Zeeland.																
Middelburg 1)	216	906,59	6,82	—	—	—	913,41	146,53	1,69	71,32	—	—	219,54	693,87	309,05	—
" 2)	217	479,45	13,50	27,27	—	—	520,22	27,50	7,35	260,40	—	—	295,25	224,97	—	—
Goes 3)	219	6 562,96	—	—	—	—	6 562,96	3 049,91	6,79	400,015	—	—	3 456,715	3 106,245	844,35	—
Zierikzee	225	171,25	2,30	—	—	0,70	174,25	—	4,—	142,72	—	—	146,72	27,53	—	—
Totaal	—	8 120,25	22,62	27,27	—	0,70	8 170,84	3 223,94	19,83	874,455	—	—	4 118,225	4 052,615	1 153,40	—
Utrecht																
Utrecht 1)	227	1 000,80	103,95	150,92	—	0,30	1 255,97	3,765	59,85	590,475	1,—	12,50	667,59	588,38	585,—	—
Amersfoort 2)	228	293,24	—	28,50	456,20	91,70	869,64	106,—	20,365	96,455	—	—	232,32	646,82	180,—	—
Wijk bij Duurstede 3) .	234	75,42	—	17,19	—	0,44	93,05	—	12,30	17,325	—	—	29,625	63,425	60,—	—
Totaal	—	1 369,46	103,95	196,61	456,20	92,44	2 218,66	109,765	92,515	704,255	1,—	12,50	920,035	1 298,625	825,—	—

WINST- EN VERLIESREKENING (gedurende het boekjaar.)															
N A A M DER G E M E E N T E.	Nummer der instelling in het algemeen register.	B A T E N.					L A S T E N.					Winst of verlies.	Bedrag uit de winst aan aandeelhouders uitgekeerd of nog uit te keeren.		
		Rente van voor-schotten.	Boeten.	In-komsten van bezittingen, rente van belegde gelden.	Giften en bij-dragen.	Baten uit anderen hoofde (waardevermeerdering van effecten enz.).	Totaal.	Rente van opgenomen kapitalen.	Restitutie van rente en premie bij vroege betaling.	Admini-stratie-kosten.	Afschrij-ving op voor-schotten wegens onin-baarheid.			Lasten uit anderen hoofde (waardevermindering van effecten enz.).	Totaal.
1.	2.	3.	4.	5.	6.	7.	8.	9.	10.	11.	12.	13.	14.	15.	16.
Friesland.		Gld.	Gld.	Gld.	Gld.	Gld.	Gld.	Gld.	Gld.	Gld.	Gld.	Gld.	Gld.	Gld.	Gld.
Leeuwarden 1)	241	669,—	27,—	48,—	—	12,—	756,—	—	22,—	187,—	—	—	209,—	547,—	547,—
"	242	—	—	—	—	—	—	—	—	—	—	—	—	—	—
Dantumadeel	252	—	—	—	—	—	—	—	—	—	—	—	—	—	—
Ferwerderadeel 2)	257	8,38	—	—	—	—	8,38	—	—	—	—	—	—	8,38	—
Harlingen 3)	262	388,10	—	90,14	—	9,70	487,94	—	51,30	144,50	—	—	195,80	292,14	322,—
Leeuwarderadeel 4)	270	—	—	—	—	—	—	—	—	—	—	—	—	—	—
Lemsterland 5)	272	114,93	—	14,53	—	—	129,46	27,65	1,29	25,34	—	75,05	129,33	0,13	—
Opsterland 5)	275	103,54	—	—	—	—	103,54	89,83	—	—	—	—	89,83	13,71	—
Schoterland 6)	276	—	—	—	—	—	—	—	—	—	—	—	—	—	—
Sneek 5)	281	755,95	0,35	—	—	—	756,30	132,—	48,20	255,62	—	—	435,82	320,48	250,—
Tietjerksteradeel	283	—	—	—	—	—	—	—	—	—	—	—	—	—	—
" 5)	284	—	1 056,29	—	—	6,42 ⁵	1 062,71 ⁵	742,83 ⁵	—	88,52	—	—	831,35 ⁵	231,36	58,20
"	285	—	—	—	—	—	—	—	—	—	—	—	—	—	—
Workum 5)	294	99,15	0,35	51,—	—	—	150,50	60,—	1,30	24,35	—	—	85,65	64,86	—
IJlst. 5)	296	21,58	—	3,81 ⁵	—	—	25,39 ⁵	—	1,50	5,40	—	—	6,90	18,49 ⁵	—
Totaal		2 160,63	1 083,99	207,48 ⁵	—	28,12 ⁵	3 480,23	1 052,31 ⁵	126,59	730,73	—	75,05	1 983,68 ⁵	1 496,54	1 177,20
Overijsel.															
Zwolle 1)	299	1 170,39	36,10	—	—	—	1 206,49	793,93	24,01	419,27 ⁵	151,50	—	1 388,71 ⁵	— 152,22 ⁵	—
Almelo (stad) 1)	302	79,94	11,40	59,35 ⁵	—	—	150,69 ⁵	72,—	17,—	85,—	—	—	174,—	— 23,30 ⁵	—
Deventer 2)	307	813,60	30,55	36,48	—	2,44	883,07	360,—	17,51	488,—	—	2,93	868,44	14,63	—
Enschede	309	—	—	—	—	—	—	—	—	—	—	—	—	—	—
Kampen 2)	316	1 257,25 ⁵	18,02 ⁵	34,19	—	11,60	1 321,07	22,—	46,17 ⁵	430,37 ⁵	92,25	—	590,80	730,27	—
Totaal		3 321,18 ⁵	96,07 ⁵	130,02 ⁵	—	14,04	3 561,32	1 247,93	104,69 ⁵	1 422,65	243,75	2,93	3 021,95 ⁵	539,37	—

WINST- EN VERLIESREKENING (gedurende het boekjaar.)															
N A A M DER G E M E E N T E.	Nummer der instelling in het algemeen register.	B A T E N.					L A S T E N.					Winst of verlies.	Bedrag uit de winst aan aandeelhouders uitgekeerd of nog uit te keeren.		
		Rente van voor-schotten.	Boeten.	In-komsten van bezittingen, rente van belegde gelden.	Giften en bij-dragen.	Baten uit anderen hoofde (waardevermeerdering van effecten enz.).	Totaal.	Rente van opgenomen kapitalen.	Restitutie van rente en premie bij vroege betaling.	Admini-stratie-kosten.	Afschrij-ving op voor-schotten wegens onin-baarheid.			Lasten uit anderen hoofde (waardevermindering van effecten enz.).	Totaal.
1.	2.	3.	4.	5.	6.	7.	8.	9.	10.	11.	12.	13.	14.	15.	16.
Groningen.		Gld.	Gld.	Gld.	Gld.	Gld.	Gld.	Gld.	Gld.	Gld.	Gld.	Gld.	Gld.	Gld.	Gld.
Groningen	323	—	—	—	—	—	—	—	—	—	—	—	—	—	—
"	324	—	—	—	—	—	—	—	—	—	—	—	—	—	—
" 1)	325	—	—	—	—	—	—	—	—	—	—	—	—	—	—
Veendam	371	—	—	—	—	—	—	—	—	—	—	—	—	—	—
Winschoten	377	—	—	—	—	—	—	—	—	—	—	—	—	—	—
Totaal		—	—	—	—	—	—	—	—	—	—	—	—	—	—
Drente.															
Assen 1)	384	318,84 ⁵	2,60	22,—	—	—	343,44 ⁵	—	14,68 ⁵	89,03	—	—	103,71 ⁵	239,73	75,—
Gieteren	388	—	—	—	—	—	—	—	—	—	—	—	—	—	—
Totaal		318,84 ⁵	2,60	22,—	—	—	343,44 ⁵	—	14,68 ⁵	89,03	—	—	103,71 ⁵	239,73	75,—
Het Rijk		77 908,42	1 806,78 ⁵	9 588,72 ⁵	3 073,55 ⁵	1 348,16	93 725,65	32 349,99 ⁵	2 477,47 ⁵	19 687,43	3 605,65	5 183,19	63 303,74	30 421,91	13 985,51

Noordbrabant.

- 1) Het verlies werd gedekt door afschrijving van het eigen Kapitaal.
- 2) De Winst werd bestemd tot vorming van eigen kapitaal.

- 6) De Winst werd bestemd tot vergroting van het eigen kapitaal.
- 7) De Winst werd bij het eigen Kapitaal gevoegd.
- 8) De Winst werd bestemd tot versterking van de kas.

Gelderland.

- 1) De Winst werd bij het Kapitaal gevoegd.
- 2) De Winst werd bij het eigen kapitaal gevoegd.
- 3) Zie voor de in de Winst- en Verliesrekening ontbrekende gegevens den staat der Spaarbanken.
- 4) Het verlies werd gedekt door overbrenging op de reserve-rekening.
- 5) De Winst werd bij het reservefonds geschreven.

Zuidholland.

- 1) Zie voor de in de Winst- en Verliesrekening ontbrekende gegevens den staat der Spaarbanken.
- 2) De Winst werd bestemd voor het doel der Instelling.
- 3) Van de overige winst werd bestemd f 5 421,18⁵ voor voorschotnemers; f 285,— voor bedrijfsbelasting; f 1 538,05 voor den Raad van Toezicht; f 4 614,14⁵ voor het Bestuur en f 8,77⁵ als onverdeeld saldo op de nieuwe rekening overgeschreven.
- 4) De Winst werd bij het Kapitaal gevoegd.

- 5) De winst werd bestemd voor het Reservefonds van de sedert 1887 vereenigde Spaar- en Hulpbank.
- 6) Het verlies is gedekt uit het Reservefonds.
- 7) De winst werd bestemd voor de Leidsche Maatschappij van Weldadigheid.
- 8) Van de Winst werd bestemd f 44,26 (25 pCt.) voor den boekhouder als salaris, f 54,26⁵ voor het reservefonds, f 44,26 (25 pCt.) voor de voortchotnemers en f 3,01 als onverdeeld saldo op de nieuwe rekening overgeschreven.

Noordholland.

- 1) De Winst werd overgeschreven op het Reservefonds.
- 2) 50 pCt. der winst werd voor het bestuur en 50 pCt. voor het Reservefonds bestemd.
- 3) De Winst werd bij de Kapitaalrekening geschreven.
- 4) De gegevens voor de Winst- en Verliesrekening zijn niet verstrekt geworden.
- 5) Het verlies is gedekt door afschrijving van Kapitaal.
- 6) Behalve het bedrag vermeld onder kolom 12 der Winst- en Verliesrekening konden geen gegevens voor deze rekening worden verstrekt.
- 7) De gegevens voor de Winst- en Verliesrekening zijn niet verstrekt.
- 8) De Winst werd bestemd als saldo op de Nieuwe rekening.
- 9) Zie voor de gegevens betreffende de Winst- en Verliesrekening den staat der Spaarbanken.

Zeeland.

- 1) Van de Winst werd bestemd f 346,93 voor het Bestuur, f 30,39 voor het Reservefonds, f 7,50 voor de Bedrijfsbelasting.
- 2) De Winst werd bij het kapitaal gevoegd.
- 3) Van de Winst werd bestemd f 1 600,— voor het Hoofdbestuur als belooning, f 641,89⁵ voor het reservefonds en f 20,— voor bedrijfsbelasting.

Utrecht.

- 1) De overige winst werd bij het reservefonds gevoegd.
- 2) Van de overige winst is bestemd: f 457,90 voor het Reservefonds en f 8,92 als onverdeeld saldo op nieuwe rekening overgebracht.
- 3) De overige winst werd bij het Reservefonds gevoegd.

Friesland.

- 1) De winst is uitgekeerd aan het Nutsdepartement.
- 2) De winst werd bestemd voor de Hulpbank ter vermeerdering van het Kapitaal om zooveel mogelijk in vervolg van tijd het bedrag van f 200,— renteloos voorschot te kunnen afdoen.
- 3) De Winst, die voor een deel ook door rente van het reservefonds gevormd wordt, wordt na aftrek van het voor aandeelhouders bestemde deel bij het reservefonds gevoegd.
- 4) Zie voor de gegevens betreffende de Winst- en Verliesrekening den staat der Spaarbanken.
- 5) De Winst werd gevoegd bij de reserve als bedrijfskapitaal.
- 6) Voor de Winst- en Verliesrekening werden de gegevens niet verstrekt.

Overijssel.

- 1) Het verlies werd gedekt door afschrijving op het reserve-Kapitaal.
- 2) De winst werd bij de reserve gevoegd.

Groningen.

- 1) Voor de Winst- en Verliesrekening zijn de gegevens niet verstrekt.

Drente.

- 1) De overige winst werd gevoegd bij het Kapitaal.

OVERZICHT der gedurende 1899 verleende voorschotten.

N A A M DER G E M E E N T E.	Nummer der instelling in het Algemeen Register.	Maximum van het voorschot, dat aan eenzelfde persoon kan worden verleend.	Maximum van den tijd, waarvoor een voorschot kan worden verleend.	Wijze van zekerheidsstelling. p. = persoonlijke; z. = zakelijke; g. = geen zekerheidsstelling.	Aantal voorschotten in het boekjaar verleend:										Totaal.	Aanmerkingen.
					6. Beneden f 25,—.	7. Van f 25,— tot beneden f 100,—.	8. Van f 100,— tot beneden f 200,—.	9. Van f 200,— tot beneden f 300,—.	10. Van f 300,— tot beneden f 500,—.	11. Van f 500,— tot beneden f 1000,—.	12. Van f 1000,— en hooger.					
1.	2.	3.	4.	5.	6.	7.	8.	9.	10.	11.	12.	13.	14.			
Noordbrabant.																
's-Hertogenbosch 1)	3	f 200	40 weken	p.	3	75	52	2	—	—	—	—	132	1) Op de in kolom 3 en 4 bedoelde maxima worden enkele uitzonderingen toegelaten. 2) Nadere specificatie werd niet verstrekt.		
Breda	8	250	1 jaar	p.	—	36	24	28	—	—	—	—	88			
Totaal	—	—	—	—	3	111	76	30	—	—	—	—	220			
Gelderland.																
Arnhem	18	f 500	1 jaar	p.	2	37	29	17	8	1	—	—	94			
Apeldoorn	20	300	112 weken	p.	124	73	27	4	2	—	—	—	230			
Doesburg 2)	27	200	1 jaar	p.	—	—	—	—	—	—	—	—	7			
Ede	29	—	—	—	—	—	—	—	—	—	—	—	—			
Eibergen	30	—	—	—	—	—	—	—	—	—	—	—	—			
Groenlo	36	—	—	—	—	—	—	—	—	—	—	—	—			
Nijmegen	46	400	1 jaar	p.	10	297	168	63	40	—	—	—	557			
Tiel	51	300	12 maanden	p.	—	52	24	14	4	—	—	—	94			
Wageningen	54	500	1 jaar	p. en z.	1	6	11	6	2	2	—	—	28			
Zutphen	58	2 000	niet bepaald	p.	2	65	24	9	8	6	—	—	114			
"	59	100	20 weken	p. en g.	2	3	9	—	—	—	—	—	14			
Totaal	—	—	—	—	141	533	292	113	73	9	—	—	1161			
Zuidholland.																
's-Gravenhage 1)	62	f 1 000	36 maanden	p. en z.	—	6	23	8	26	21	9	—	93			
"	64	300	1 jaar	p.	—	116	137	67	131	—	—	—	501			
"	65	—	—	—	—	—	—	—	—	—	—	—	—			
"	66	200	2 jaar	p.	—	5	46	—	—	—	—	—	51			

N A A M DER G E M E E N T E.	Nummer der instelling in het Algemeen Register.	Maximum van het voorschot, dat aan eenzelfde persoon kan worden verleend.	Maximum van den tijd, waar- voor een voorschot kan worden verleend.	Wijze van zekerheidsstelling: p. = persoonlijke; z. = zakelijke; g. = geen zekerheidsstelling.	Aantal voorschotten in het boekjaar verleend:								Totaal.	Aanmerkingen.
					Beneden f. 25,—.	Van f. 25,— tot be- neden f. 100,—.	Van f. 100,— tot be- neden f. 200,—.	Van f. 200,— tot be- neden f. 300,—.	Van f. 300,— tot be- neden f. 500,—.	Van f. 500,— tot be- neden f. 1000,—.	Van f. 1000,— en hooger.	Totaal.		
1.	2.	3.	4.	5.	6.	7.	8.	9.	10.	11.	12.	13.	14.	
's-Gravenhage	67	—	—	—	—	—	—	—	—	—	—	—	—	1) Voor de zakelijke zekerheid komen alleen in aanmerking de aandelen der vereeniging. 2) Slechts bij uitzondering worden voorschotten onder zakelijke ze- kerheid verleend n.l. tegen onder- pand van effecten. 3) Onder zakelijke zekerheid worden alleen voorschotten verstrekt op sommige Rijkspensioenen.
" 1)	68	f 2 000	1 jaar	p. en z.	6	78	140	107	161	197	173	871		
Delft	75	—	—	—	—	—	—	—	—	—	—	—		
Dordrecht	78	—	—	—	—	—	—	—	—	—	—	—		
"	79	—	—	—	—	—	—	—	—	—	—	—		
Gorinchem	81	200	40 weken	p.	33	140	74	2	—	—	—	249		
Gouda	82	1 000	1 jaar	p.	—	15	28	8	4	3	—	58		
's-Gravenzande	86	niet bep.	niet bepaald	p. en z.	—	—	1	4	—	4	9	18		
Leerdam	95	—	—	—	—	—	—	—	—	—	—	—		
Leiden	99	f 200	1 jaar	p.	6	124	86	66	7	—	—	289		
Naaldwijk	107	1 000	6 maanden	p. en z.	—	4	9	6	5	3	3	30		
Oudshoorn	113	200	1 jaar	p. en z.	—	—	2	—	—	—	—	2		
Schoonhoven	120	—	—	—	—	—	—	—	—	—	—	—		
Totaal	—	—	—	—	45	488	605	268	334	228	194	2 162		
Noordholland.														
Amsterdam	133	—	—	—	—	—	—	—	—	—	—	—		
" 2)	134	f 1 000	1 jaar	p. en z.	4	13	19	13	14	12	—	80		
"	135	2 000	1 jaar	p.	—	4	5	2	2	1	1	15		
"	136	50	1 jaar	g.	22	10	—	—	—	—	—	32		
"	137	100	1 jaar	p. en g.	125	63	—	—	—	—	—	188		
"	138	200	50 weken	p.	—	55	100	121	—	—	—	276		
"	139	250	1 jaar	p.	135	107	35	—	—	—	—	277		
"	140	100	50 weken	p.	57	114	38	—	—	—	—	209		
" 3)	141	200	niet bepaald	p. en z.	29	185	83	30	—	—	—	327		

N A A M DER G E M E E N T E.	Nummer der instelling in het Algemeen Register.	Maximum van het voorschot, dat aan eenzelfde persoon kan worden verleend.	Maximum van den tijd, waar- voor een voorschot kan worden verleend.	Wijze van zekerheidsstelling: p. = persoonlijke; z. = zakelijke; g. = geen zekerheidsstelling.	Aantal voorschotten in het boekjaar verleend:								Totaal.	Aanmerkingen.
					Beneden f. 25,—.	Van f. 25,— tot be- neden f. 100,—.	Van f. 100,— tot be- neden f. 200,—.	Van f. 200,— tot be- neden f. 300,—.	Van f. 300,— tot be- neden f. 500,—.	Van f. 500,— tot be- neden f. 1000,—.	Van f. 1000,— en hooger.	Totaal.		
1.	2.	3.	4.	5.	6.	7.	8.	9.	10.	11.	12.	13.	14.	
Amsterdam	142	f 200	4 jaar	p.	—	13	16	—	—	—	—	29	1) Zonder zekerheidsstelling kunnen slechts voorschotten tot f 100,— verleend worden.	
"	143	2 000	2 en 5 jaar	p. en z.	—	60	117	96	38	69	34	414		
Haarlem	148	—	—	—	—	—	—	—	—	—	—	—		
Alkmaar	155	500	42 weken	p.	8	92	14	2	5	—	—	121		
Enkhuizen	170	100	42 weken	p.	—	62	84	—	—	—	—	146		
Hoorn	181	300	40 weken	p.	59	68	15	2	—	—	—	144		
Koog a/d Zaan	184	1 000	10 jaar	p.	—	16	13	5	5	1	2	42		
Krommenie	185	200	50 weken	p.	4	14	8	9	—	—	—	35		
Zaandam	214	500	1 jaar	p.	61	86	61	22	15	21	—	266		
Totaal	—	—	—	—	504	967	608	302	79	104	37	2 601		
Zeeland.														
Middelburg	216	f 2 000	1 jaar	p.	11	49	25	8	8	10	4	115		
"	217	300	1 jaar	p.	64	154	59	18	—	—	—	295		
Goes 1)	219	5 000	1 jaar	p. en g.	—	50	25	29	35	41	92	272		
Zierikzee	225	300	1 jaar	p.	10	44	4	7	—	—	—	65		
Totaal	—	—	—	—	85	297	113	62	43	51	96	747		
Utrecht.														
Utrecht	227	f 300	1 jaar	p.	2	139	91	22	12	—	—	266		
Amersfoort	228	300	1 jaar	p.	9	14	11	6	—	—	—	40		
Wijk bij Duurstede	234	200	50 weken	p.	—	3	12	9	—	—	—	24		
Totaal	—	—	—	—	11	156	114	37	12	—	—	330		

N A A M DER GEMEENTE.	Nummer der instelling in het Algemeen Register.	Maximum van het voorschot, dat aan eenzelfden persoon kan worden verleend.	Maximum van den tijd, waar- voor een voorschot kan worden verleend.	Wijze van zekerheidsstelling: p. = persoonlijke; z. = zakelijke; g. = geen zekerheidsstelling.	Aantal voorschotten in het boekjaar verleend:								Totaal.	Aanmerkingen.
					Beneden f 25,—.	Van f 25,— tot be- neden f 100,—.	Van f 100,— tot be- neden f 200,—.	Van f 200,— tot be- neden f 300,—.	Van f 300,— tot be- neden f 500,—.	Van f 500,— tot be- neden f 1000,—.	Van f 1000,— en hooger.	Totaal.		
1.	2.	3.	4.	5.	6.	7.	8.	9.	10.	11.	12.	13.	14.	
Friesland.														
Leeuwarden	241	f 500	1 jaar	p.	19	158	63	10	13	—	—	263	1) Onder zakelijke zekerheid worden geen voorschotten verleend, hoe- wel het Reglement zulks toelaat.	
„	242	—	—	—	—	—	—	—	—	—	—	—		
Dantumadeel	252	—	—	—	—	—	—	—	—	—	—	—		
Ferwerderadeel	257	25	20 weken	p.	28	2	—	—	—	—	—	30		
Harlingen	262	500	1 jaar	p.	2	45	38	9	3	2	—	99		
Leeuwarderadeel	270	niet bep.	niet bepaald	p.	—	8	7	—	—	—	—	15		
Lemsterland 1)	272	f 200	1 jaar	p.	—	10	9	6	—	—	—	25		
Opsterland	275	100	22 weken	p.	8	100	30	—	—	—	—	138		
Schoterland	276	niet bep.	1 jaar	p.	4	31	34	20	18	12	2	121		
Sneek	281	300	40 weken	p.	—	79	23	52	26	—	—	180		
Tietjerksteradeel	283	—	—	—	—	—	—	—	—	—	—	—		
„	284	f 1000	niet bepaald	p. en z.	—	1	8	2	4	4	—	19		
„	285	—	—	—	—	—	—	—	—	—	—	—		
Workum	294	niet bep.	40 weken	p. en z.	—	4	24	—	—	—	—	28		
IJlst	296	100	40 weken	p.	—	3	6	—	—	—	—	9		
Totaal	—	—	—	—	61	441	242	99	64	18	2	927		
Overijsel.														
Zwolle	299	f 200	50 weken	p.	5	188	146	56	—	—	—	395		
Almelo (stad)	302	200	50 weken	p.	—	12	12	3	—	—	—	27		
Deventer	307	1000	1 jaar	p.	3	95	54	18	12	2	—	184		
Enschede	309	niet bep.	niet bepaald	p.	4	63	33	8	9	1	—	118		
Kampen	316	300	50 weken.	p.	2	83	83	25	18	—	—	211		
Totaal	—	—	—	—	14	441	328	110	39	3	—	935		

N A A M DER GEMEENTE.	Nummer der instelling in het Algemeen Register.	Maximum van het voorschot, dat aan eenzelfden persoon kan worden verleend.	Maximum van den tijd, waar- voor een voorschot kan worden verleend.	Wijze van zekerheidsstelling: p. = persoonlijke; z. = zakelijke; g. = geen zekerheidsstelling.	Aantal voorschotten in het boekjaar verleend:								Totaal.	Aanmerkingen.
					Beneden f 25,—.	Van f 25,— tot be- neden f 100,—.	Van f 100,— tot be- neden f 200,—.	Van f 200,— tot be- neden f 300,—.	Van f 300,— tot be- neden f 500,—.	Van f 500,— tot be- neden f 1000,—.	Van f 1000,— en hooger.	Totaal.		
1.	2.	3.	4.	5.	6.	7.	8.	9.	10.	11.	12.	13.	14.	
Groningen.														
Groningen	323	—	—	—	—	—	—	—	—	—	—	—		
„	324	—	—	—	—	—	—	—	—	—	—	—		
„	325	1/4 van het ge- heele penstoen.	niet bepaald.	z.	85	242	12	4	4	—	—	347		
Veendam	371	—	—	—	—	—	—	—	—	—	—	—		
Winschoten	377	—	—	—	—	—	—	—	—	—	—	—		
Totaal	—	—	—	—	85	242	12	4	4	—	—	347		
Drente.														
Assen	384	f 300	1 jaar.	p.	—	21	29	16	13	—	—	79		
Gieteren	388	—	—	—	—	—	—	—	—	—	—	—		
Totaal	—	—	—	—	—	21	29	16	13	—	—	79		
Het Rijk														
					949	3697	2419	1041	661	413	329	9509		

VERZAMELSTAAT VAN DE VOORSCHOTTENREKENING.

N A A M DER P R O V I N C I E.	Aantal instellingen		VOORSCHOTTENREKENING.											
	volgens het Algemeen Register, dat gegevens voor deze rekening heeft verstrekt.	Aantal der in het boekjaar gevraagde voorschotten.	Aantal der in het boekjaar geweigerde voorschotten.	Aantal der in het boekjaar verleende voorschotten.	Aantal der in den aanvang van het boekjaar nog loopende voorschotten.	Aantal der gedurende het boekjaar geheel afgeloste en wegens oninbaarheid afgeschreven voorschotten.	Aantal der aan het einde des boekjaars nog loopende voorschotten.	Bedrag van het aan het einde van het vorig boekjaar nog op de voorschotten ver- schuldigde zonder bijbe- rekening van rente).	Bedrag der voorschotten gedurende het boekjaar verleend.	Totaal bedrag der aflossingen door de leeners be- taald (zonder bijbe- rekening van rente).	Bedrag der aflos- singen door de borggen betaald (zonder bijbe- rekening van rente).	Bedrag der afschrij- vingen wegens onin- baarheid (zonder bijbe- rekening van rente).	Bedrag van het op het einde des boekjaars nog op de voor- schotten ver- schuldigde (zonder bijbe- rekening van rente.)	
1.	2.	3.	4.	5.	6.	7.	8.	9.	10.	11.	12.	13.	14.	
								Gld.	Gld.	Gld.	Gld.	Gld.	Gld.	
Noordbrabant	2	2	227	7	320	255	315	252	26 604,86	28 146,87	29 465,13	675,93	188,78	24 421,80
Gelderland	11	8	1 241	73	1 168	1 250	1 171	1 247	77 199,60	120 269,—	117 270,28 ⁵	985,79	786,17	78 426,35 ⁵
Zuidholland	17	10	2 105	210	2 162	2 195	2 232	2 125	691 773,68 ⁵	689 135,37 ⁵	637 446,47	23 965,14	2 317,45	717 180,—
Noordholland	18	16	2 923	472	2 601	2 914	2 562	2 953	274 887,24 ⁵	341 324,43 ⁵	305 391,73	5 266,53 ⁵	333,57 ⁵	305 219,84
Zeeland	4	4	469	17	747	444	764	427	157 441,26 ⁵	292 717,—	294 933,73	2 163,95	—	153 010,60 ⁵
Utrecht	3	3	393	63	330	341	338	333	19 466,30	34 355,—	33 510,53	898,79	1,—	19 410,98
Friesland	15	11	830	17	927	719	918	728	69 234,20	103 953,—	104 379,31	1 202,—	—	67 605,89
Overijssel	5	5	1 015	80	935	975	983	927	57 536,33	100 421,—	101 917,54 ⁵	32,50	423,25	55 584,03 ⁵
Groningen	5	1	347	—	347	53	348	52	2 903,37 ⁵	18 418,52	18 064,20 ⁵	—	—	3 257,69
Drente	2	1	79	—	79	65	79	68	6 001,—	12 207,—	11 947,50	250,—	—	6 010,50
Limburg	—	—	—	—	—	—	—	—	—	—	—	—	—	—
Het Rijk	82	61	9 634	939	9 516	9 324	9 710	9 112	1 383,047,88	1 740 947,30	1 654 376,43 ⁵	35 440,63 ⁵	4 050,22 ⁵	1 430 127,78 ⁵

VERZAMELSTAAT VAN DE KAPITAALREKENING.

N A A M DER P R O V I N C I E.	Aantal instellingen		KAPITAALREKENING (op het einde van het boekjaar).										
	volgens het Algemeen Register, dat gegevens voor deze rekening heeft verstrekt.		ACTIVA.					PASSIVA.					Totaal van kolom 3—7 en van kolom 8—11.
1.	2.	3.	Onroerende eigen- dommen.	Gelden in kas.	Effecten en andere waarden.	Overige debiteuren.	Bedrag van het op het einde des boekjaars nog op de voor- schotten ver- schuldigde (zonder bijbe- rekening van rente)	Kapitaal verschuldigd aan aandeel- houders.	Eigen kapitaal of reservefonds.	Kapitaal bij derden opgenomen.	Overige crediteuren.	12.	
			Gld.	Gld.	Gld.	Gld.	Gld.	Gld.	Gld.	Gld.	Gld.	Gld.	
Noordbrabant	2	2	24 421,89	—	1 901,65	—	50,—	18 000,—	6 608,87	1 764,67	—	26 373,54	
Gelderland	11	7	76 469,49 ⁵	—	5 749,45 ⁵	2 207,10	3 134,80 ⁵	25 500,—	42 223,50 ⁵	18 256,17	1 581,21	87 560,88 ⁵	
Zuidholland	17	8	678 828,90	6 000,—	20 855,16	182 878,50	9 593,03 ⁵	449 095,69	62 572,56 ⁵	346 160,50 ⁵	40 326,83 ⁵	898 155,59 ⁵	
Noordholland	18	15	293 954,54	21,12	12 772,65 ⁵	35 055,44	18 085,93 ⁵	78 032,16 ⁵	110 072,30 ⁵	151 927,32	19 858,20	359 889,99	
Zeeland	4	4	153 010,60 ⁵	—	13 852,13 ⁵	—	—	30 212,99	20 346,79	110 600,49 ⁵	5 702,46 ⁵	166 362,74	
Utrecht	3	3	19 4 0,98	—	393,22	7 275,78 ⁵	—	21 500,—	4 271,26	200,—	1 108,72 ⁵	27 079,98 ⁵	
Friesland	15	9	39 746,05 ⁵	—	3 524,72 ⁵	21 342,35 ⁵	4 739,44	21 237,74	3 727,59	41 289,59 ⁵	3 097,65	69 352,57 ⁵	
Overijssel	5	4	45 994,15 ⁵	—	2 374,76	80,—	2 674,99	13 050,—	21 139,78	14 730,27	2 203,85 ⁵	51 123,90 ⁵	
Groningen	5	—	—	—	—	—	—	—	—	—	—	—	
Drente	2	1	6 010,50	—	980,03	—	800,—	3 000,—	4 413,78 ⁵	137,01 ⁵	239,73	7 790,53	
Limburg	—	—	—	—	—	—	—	—	—	—	—	—	
Het Rijk	82	53	1 337 847,42	6 021,12	62 403,82	248 839,18	39 078,20 ⁵	659 628,58 ⁵	275 376,45	685 066,04	74 113,67	1 694 189,74 ⁵	

VERZAMELSTAAT VAN DE WINST- EN VERLIESREKENING.

NAAM DER PROVINCIE.	Aantal instellingen		WINST- EN VERLIESREKENING (gedurende het boekjaar).													Bedrag uit de winst aan aandeelhouders uitgekeerd of nog uit te keeren.
	volgens het Algemeen Register.	dat gegevens voor deze rekening heeft verstrekt.	B A T E N						L A S T E N.						Winst of verlies.	
			Rente van voorschotten.	Boeten.	Inkomsten van bezittingen, rente van belegde gelden.	Giften en bijdragen.	Baten uit anderen hoofde (waardevermeerdering van effecten enz.).	Totaal.	Rente van opgenomen kapitalen.	Restitutie van rente en premie bij vervroegd betaling.	Administratiekosten.	Afschrijving op voorschotten wegens oninbaarheid.	Lasten uit anderen hoofde (waardevermindering van effecten enz.).	Totaal.		
1.	2.	3.	4.	5.	6.	7.	8.	9.	10.	11.	12.	13.	14.	15.	16.	
			Gld.	Gld.	Gld.	Gld.	Gld.	Gld.	Gld.	Gld.	Gld.	Gld.	Gld.	Gld.	Gld.	
Noordbrabant	2	2	1 724,40	13,50	—	—	32,82 ⁵	1 770,72 ⁵	633,97	2,62 ⁵	942,30	188,78	—	1 767,67 ⁵	3,05	—
Gelderland	11	7	4 858,60 ⁵	75,11	265,61	47,69 ⁵	17,40	5 204,42	1 278,32	644,61	2 056,27 ⁵	786,17	213,25	4 978,62 ⁵	285,79 ⁵	331,50
Zuidholland	17	8	41 830,17 ⁵	314,21 ⁵	7 616,42 ⁵	307,86	1 066,31 ⁵	51 134,99 ⁵	19 243,29 ⁵	781,32	6 766,92	2 317,45	4 498,15 ⁵	33 607,14	17 527,85 ⁵	7 376,98 ⁵
Noordholland	18	15	14 204,87	94,72 ⁵	1 123,30	2 261,80	96,31 ⁵	17 781,01	5 560,46	691,60 ⁵	6 100,81 ⁵	68,50	381,30 ⁵	12 802,63 ⁵	4 978,32 ⁵	3 046,48 ⁵
Zeeland	4	4	8 120,25	32,62	27,27	—	0,70	8 170,84	3 223,94	19,83	874,45 ⁵	—	—	4 118,22 ⁵	4 052,61 ⁵	1 153,40
Utrecht	3	3	1 369,46	103,95	196,61	456,20	92,44	2 208,66	109,76 ⁵	92,51 ⁵	704,25 ⁵	1,—	12,50	920,03 ⁵	1 298,62 ⁵	825,—
Eriesland	15	9	2 160,63	1 083,99	207,48 ⁵	—	28,12 ⁵	3 480,23	1 052,31 ⁵	125,59	730,73	—	75,05	1 983,68 ⁵	1 406,54 ⁵	1 177,20
Overijsel	5	4	3 321,18 ⁵	96,07 ⁵	130,02 ⁵	—	14,04	3 561,32 ⁵	1 247,93	104,69 ⁵	1 422,65	243,75	2,93	3 021,95 ⁵	539,37	—
Groningen	5	—	—	—	—	—	—	—	—	—	—	—	—	—	—	—
Drente	2	1	313,84 ⁵	2,60	22,—	—	—	343,44 ⁵	—	14,68 ⁵	89,03	—	—	103,71 ⁵	239,73	75,—
Limburg	—	—	—	—	—	—	—	—	—	—	—	—	—	—	—	—
Het Rijk	82	53	77 908,42	1 806,78 ⁵	9 588,72 ⁵	3 073,55 ⁵	1 848,16	93 725,65	32 349,99 ⁵	2 477,47 ⁵	19 687,43	3 605,65	5 188,19	63 303,74	30 421,91	13 985,51

VERZAMELSTAAT VAN HET AANTAL VERLEENDE VOORSCHOTTEN.

NAAM DER PROVINCIE.	Aantal instellingen		Aantal voorschotten in het boekjaar verleend:							Totaal.
	volgens het Algemeen Register.	dat gegevens voor deze rekening heeft verstrekt.	Beneden f 25,—.	Van f 25,— tot beneden f 100,—.	Van f 100,— tot beneden f 200,—.	Van f 200,— tot beneden f 300,—.	Van f 300,— tot beneden f 500,—.	Van f 500,— tot beneden f 1000,—.	Van f 1000,— en hooger.	
Noordbrabant	2	2	3	111	76	30	—	—	—	220
Gelderland	11	8	141	533	292	113	73	9	—	1 161
Zuidholland	17	10	45	488	605	268	334	228	194	2 162
Noordholland	18	16	504	967	608	302	79	104	37	2 601
Zeeland	4	4	85	297	113	62	43	51	96	747
Utrecht	3	3	11	156	114	37	12	—	—	330
Friesland	15	11	61	441	242	99	64	18	2	927
Overijsel	5	5	14	441	328	110	39	3	—	935
Groningen	5	1	85	242	12	4	4	—	—	347
Drente	2	1	—	21	29	16	13	—	—	79
Limburg	—	—	—	—	—	—	—	—	—	—
Het Rijk	82	61	949	3 697	2 419	1 041	661	418	329	9 509

HULPBANKEN 1853—1899.

J A R E N.	Getal hulp- banken.	Verleende voorschotten.			Renten van voorschotten na aftrek der restitutie en der premie bij vervroegde betaling.	Boeten.	Inkomsten van bezittingen.	Rente en dividend van kapitalen.	Bedrag der als oninbaar afgeschreven voorschotten.	Administratie- kosten.	Kapitaal aan het einde des boekjaars		Aanmerkingen.
		Getal.	Bedrag.	Gemiddeld.							aan aandeelhouders of geldschieders verschuldigd.	aan de banken toebehorende.	
1.	2.	3.	4.	5.	6.	7.	8.	9.	10.	11.	12.	13.	14.
			Gld.	Gld.	Gld.	Gld.	Gld.	Gld.	Gld.	Gld.	Gld.	Gld.	
1899 1)	82	9 509	1 740 947,30	183,08	75 430,94 ⁵	1 806,78 ⁵	9 588,72 ⁵	46 335,50 ⁵	3 605,65 ⁵	19 687,43	1 344 694,62 ⁵	275 376,45	1) Van deze 82 Hulpbanken werden door niet meer dan 61 gegevens voor deze statistiek verstrekt. 2) Tengevolge van eene wijziging in de groepeerling der gegevens kon het door de hulpbanken ontvangen bedrag der boeten niet worden opgegeven.
1898	71	12 271	1 891 384,48	154,13	77 502,07 ⁵	821,56	7 749,53 ⁵	45 366,28 ⁵	758,34	17 976,96 ⁵	1 295 254,48 ⁵	287 394,96	
1897	72	12 445	1 854 146,89	148,95	66 305,89 ⁵	708,36 ⁵	2 471,75	32 455,45	1 275,86 ⁵	16 202,29 ⁵	975 977,86 ⁵	269 376,26 ⁵	
1896	70	11 568	1 739 014,99	150,33	59 772,60 ⁵	788,85 ⁵	2 888,57 ⁵	27 204,08 ⁵	2 222,16 ⁵	15 508,22	883 878,54	267 561,51 ⁵	
1895	67	11 527	1 594 184,32 ⁵	138,31 ⁵	55 575,29 ⁵	746,02	2 292 11 ⁵	25 567,65 ⁵	3 023,07	13 368,93 ⁵	616 316,99	253 755,03	
1894	71	11 006	1 720 337,87	148,23	56 957,44 ⁵	991,83 ⁵	2 555,92 ⁵	26 583,56	2 999,09	15 705,90	643 793,08	271 8486,5 ⁵	
1893	66	11 312	1 579 091,00 ⁵	139,59	50 116,16	851,60	3 239,65	24 094,20 ⁵	2 597,00 ⁵	13 706,05 ⁵	568 117,32 ⁵	265 265,26 ⁵	
1892	55	9 075	1 457 260,—	161,—	33 084,—	2) —	1 829,—	19 511,—	978,—	13 131,—	803 537,—	317 411,—	
1891	51	8 075	901 187,31	111,90	27 326,58	1 280,08	1 757,78 ⁵	13 219,16	663,74 ⁵	10 515,77	396 190,80 ⁵	219 545,65	
1890	51	7 873	882 553,—	112,09	27 411,30 ⁵	1 020,25 ⁵	1 855,03	13 621,02	1 094,43	10 103,40	391 655,39	209 223,04 ⁵	
1889	51	7 928	861 264,—	108,63	27 504,15 ⁵	1 074,41 ⁵	1 872,26	13 416,03 ⁵	959,53	10 581,11	372 301,18 ⁵	203 513,05 ⁵	
1888	52	7 984	870 567,50	109,03	25 327,44 ⁵	924,40	1 762,42	10 926,66	873,00 ⁵	10 469,54 ⁵	373 361,57 ⁵	205 186,14 ⁵	
1887	52	7 861	850 047,92 ⁵	108,13	27 429,27 ⁵	847,90 ⁵	1 920,98 ⁵	11 123,37	898,28	10 090,72 ⁵	372 359,69	201 720,29	
1886	52	8 071	853 750,16	105,78	27 455,97	897,77 ⁵	1 853,47 ⁵	11 739,58 ⁵	1 163,69 ⁵	10 038,56	374 230,09	187 055,04 ⁵	
1885	51	8 208	868 235,—	105,78	27 675,79	789,11	1 998,85 ⁵	11 321,70 ⁵	492,40	9 954,89 ⁵	388 339,34 ⁵	183 408,91	
1884	51	8 261	876 050,98	106,04 ⁵	27 528,17	1 177,61	2 093,90	11 683,04 ⁵	3 501,79	9 614,—	393 469,74 ⁵	175 336,73 ⁵	
1883	51	8 627	896 914,43 ⁵	103,96 ⁵	29 490,06 ⁵	1 042,84	1 649,30 ⁵	12 174 82 ⁵	955,91	9 370,87 ⁵	400 854,02 ⁵	175 590,53	
1882	52	8 591	901 464,50	104,93	27 881,86 ⁵	866,15	2 188,54	11 122,70 ⁵	253,23	10 115,21 ⁵	399 458,91	172 567,31 ⁵	
1881	53	9 055	936 870,78	103,46	28 653,66	840,40 ⁵	2 240,31	11 875,25 ⁵	?	9 379,35 ⁵	407 790,47	167 630,38	
1880	50	9 700	901 957,40 ⁵	92,90	27 814,93 ⁵	864,65 ⁵	2 082,98 ⁵	13 929,28	263,23	9 371,30	332 122,30	155 592,14	
1879	50	9 276	877 002,73	94,55	27 759,92 ⁵	811,65 ⁵	1 937,37 ⁵	13 431,07	536,68	9 393,22	324 905,32 ⁵	153 914,02 ⁵	
1878	50	8 554	830 037,89	97,04	25 946,60 ⁵	1 297,62 ⁵	2 192,44	13 541,96	234,76	9 408,27	299 778,86 ⁵	144 212,13 ⁵	
1877	49	8 533	815 422,15	95,56	24 247,66	803,14 ⁵	2 248,60 ⁵	13 928,35 ⁵	53,30	8 623,97 ⁵	314 768,21 ⁵	151 279,24	
1876	49	8 213	760 717,26	92,62	23 281,60 ⁵	770,99 ⁵	2 183,27	11 638,46	1 411,08	8 852,16	280 215,28	143 858,38 ⁵	
1875	46	8 017	723 742,44	90,28	23 507,89	661,43 ⁵	1 917,01	11 942,17 ⁵	283,22	8 522,93 ⁵	275 739,06	134 117,60 ⁵	
1874	45	8 032	698 260,90	86,93	22 697,70	690,38 ⁵	1 274,99	11 120,44	343,07 ⁵	8 272,08	263 129,85	131 240,30	
1873	45	8 159	700 212,30	85,82	22 792,67 ⁵	714,69	2 131,32 ⁵	11 659,25	201,66 ⁵	8 431,02	263 569,79	120 233,00 ⁵	
1872	44	8 276	691 433,10	83,54	22 840,89 ⁵	660,93 ⁵	1 504,51 ⁵	12 380,35 ⁵	293,40	8 378,37	267 052,85	122 139,32	
1871	42	8 558	732 819,29	79,79	21 227,87 ⁵	695,90	1 375,09	11 292,09 ⁵	245,87 ⁵	7 436,24 ⁵	272 629,66	116 935,11	
1870	42	8 041	638 396,89	79,39	20 259,54	611,98	1 781,48	10 035,01 ⁵	261,45	7 100,04 ⁵	267 061,74	106 475,15 ⁵	
1865	37	—	436 404,75	—	—	—	—	—	—	—	—	—	
1860	25	—	270 882,23 ⁵	—	—	—	—	—	—	—	—	—	
1855	20	2 485	132 513,49	53,32	—	—	—	—	—	—	—	—	
1853	16	—	78 259,03	—	—	—	—	—	—	—	—	—	

BANKEN VAN LEENING.

N A A M DER G E M E E N T E.	Nummer der instelling in het Algemeen Register.	Rentetax der voorschotten.	Aard der instelling.	Waarde waarboven geene panden worden aangenomen.	Waarde waar- beneden geene panden worden aangenomen.	Deel der waarde van een pand dat als maximum voorschot daarop kan worden verleend.	Termijn na afloop waarvan een pand wordt verkocht.	Aantal bij of hulp- kantoren.	Aantal inbrengers.	Aantal panden bij het begin van het boekjaar nog in het bezit der bank.	Aantal panden gedurende het boekjaar beleend.	Aantal panden gelost na binnen 8 dagen.	Aantal panden gelost na langer tijds- verloop.	Aantal verkochte panden.	Aantal panden aan het einde van het boekjaar in het bezit der bank.	Aantal panden, gedurende het boekjaar beleend of waarvan de beleening is hernieuwd.			Aanmerkingen.
																bij het hoofd- kantoor.	bij de hulp- kantoren.	bij de inbrengers.	
1.	2.	3.	4.	5.	6.	7.	8.	9.	10.	11.	12.	13.	14.	15.	16.	17.	18.	19.	20.
Noordbrabant.																			
's Hertogenbosch 1)	4	12 pCt.	gemeentelijk	niet bepaald	f 0,30	1/5 en 2/3	14 maanden	—	—	15 859	40 101	14 687	24 923	1 619	14 731	40 101	—	—	1) Voor goud en zilver bedraagt het maximum voorschot 1/5 en voor overige panden 2/3 der waarde
Bergen op Zoom 2)	6	18 pCt.	id.	id.	niet bepaald	1/5 en 2/3	14 maanden	—	—	2 825	4 241	2 820	2 852	535	829	4 241	—	—	2) a. Voor goud en zilver bedraagt het maximum voorschot 1/5 en voor overige panden 2/3 der waarde. b. Bij Raadsbesluit van 20 Juni 1899 is de bank opgeheven en met ingang van 1 Juli 1899 voor het beleenen van panden gesloten geworden. c. Administratieloon f 0,02 per pand.
Breda 1)	9	12 pCt.	id.	id.	f 0,50	1/5 en 2/3	15, 16 en 17 maanden	—	—	9 680	34 184	18 443	15 500	1 349	8 572	34 184	—	—	3) a. Van voorschotten van f 0,50 t/m f 100,— is de rentetax 16 pCt. van hoogere 12 pCt. (oude reglement t/m ultimo Maart 1890) nieuwe reglement 1 April 1899, 6 pCt. s'jaars. b. Oude reglement 2/3; nieuwe reglement 1/5. c. Id. 14 maanden, id. 6 maanden; een vast recht ten bedrage van f 0,02 van elken gulden of gedeelte daarvan wordt in de administratiekosten bijgedragen.
Totaal	—	—	—	—	—	—	—	—	—	28 364	78 526	35 950	43 305	3 503	24 132	78 526	—	—	4) De rentetax is 20 pCt. van voorschotten beneden f 100,— en voor hoogere 15 pCt. Bovendien betaalt men bij lossing van panden van f 0,50 tot f 3,50, f 0,02, van f 4,— tot f 9,— f 0,03, van f 10,— tot f 24,—, f 0,04, van f 25,— tot f 49,—, f 0,05 en voor elke f 10,— meer f 0,01.
Gelderland.																			
Arnhem 3)	19	16 en 12 pCt.	gemeentelijk	f 500,—	f 0,50	2/3	14 maanden	1	—	9 509	44 328	8 812	36 874	1 092	7 149	38 567	5 761	—	5) Van voorschotten beneden f 100,— is de rentetax 9 pCt. van die van f 100,— tot beneden f 200,— 8 pCt. en van hoogere 7 pCt. Op een pand kan de verkoopwaarde als maximum-voorschot verleend worden.
Elburg	32	15 pCt.	verpacht	50,— à 60,—	0,50	2/3	14 maanden	—	—	85	1 688	18	1 461	41	233	1 665	—	—	6) Van voorschotten beneden f 100,— is de rentetax 13 pCt., van hoogere 12 pCt. Voor goud en zilver is bepaald, dat 3/4 der waarde en voor andere panden 2/3 als maximum voorschot geldt. Het bestuur was niet in staat het juiste aantal panden binnen 8 dagen gelost, op te geven, doch schatte dit op ± 60 pCt. van het totaal aantal geloste panden, in kolom 13 ingevuld. Een vast recht ad f 0,01 per pand wordt in de administratiekosten bijgedragen.
Nijmegen 4)	47	20 en 15 pCt.	gemeentelijk	500,—	0,50	2/3	1 jaar	—	—	7 833	36 346	22 039	14 748	775	6 627	36 346	—	—	7) Van voorschotten van f 40,— tot f 100,— is de rentetax 12 pCt., van die van f 100,— tot f 300,— 10 pCt. en van hoogere 7,5 pCt. (vanaf 1 Juni tot 30 April) en vanaf 1 Mei 12 pCt. van f 40,— tot f 49,—, f 50,— tot f 99,— 9 pCt., f 100,— en daarboven 6 pCt.
Totaal	—	—	—	—	—	—	—	1	—	17 517	82 362	30 859	53 083	1 908	14 009	76 581	5 761	—	8) De rentetax is van voorschotten beneden f 200,— 12 pCt. van hoogere 9 pCt. Administratieloon progressief van f 0,02 tot f 0,25
Zuidholland.																			
's Gravenhage 5)	69	9, 8 en 7 pCt.	gemeentelijk	niet bepaald	f 0,50	de geheele verkoopwaarde	15 maanden	2	—	39 749	147 464	52 683	62 850	3 037	38 634	4 659	142 805	—	9) De rentetax is 12 pCt. voor voorschotten van f 0,50 tot f 20,— 10 pCt. van f 22,— tot f 190,— en 8 pCt. van f 200,— en hooger.
Delft 6)	76	13 en 12 pCt.	id.	id.	0,50	3/4 en 2/3	14 maanden	—	—	4 988	18 463	18 492	—	269	4 690	18 463	—	—	10) De rentetax der voorschotten op kleedingstukken, beddengoed of huishoudartikelen van f 0,40 tot f 3,— bedraagt 8 pCt. en van f 3,50 tot f 10,— 10 pCt. Op alle overige panden is de rentetax 13 pCt.
Gouda 7)	84	12, 10 en 7,5 pCt.	id.	id.	0,40	afwisselend met de vermoedelijke verkoopwaarde tot grondslag 1/5	14 maanden	—	1	7 990	43 201	24 932	18 707	1 109	6 443	33 600	—	9 601	Op ongezette diamanten wordt 30 pCt. van de getaxeerde waarde voorschotten; overigens wordt sedert 1 Januari 1899 in verband met den staantijd van 6 maanden voor alle panden ongeveer 5/6 van de getaxeerde waarde van een pand als maximum voorschot verstrekt. Van de te verstrekken voorschotten in reden van de getaxeerde waarde zijn tabellen aan de taxateurs verstrekt.
Leiden 8)	100	12 en 9 pCt.	id.	f 300,—	1,—	4/5	15 maanden	2	—	11 237	71 814	55 691	16 323	1 275	9 759	18 570	53 244	—	11) Van voorschotten van f 1,— t/m f 300,— is de rentetax 12 pCt., voor die van f 301,— t/m f 500,— 9 pCt. en voor die van f 501,— en hooger 8,4 pCt.
Rotterdam 9)	117	12, 10 en 8 pCt.	id.	niet bepaald	0,50	4/5 der verkoop- waarde	14—16 maanden	3	—	81 923	469 117	287 619	168 233	11 418	83 769	30 667	438 450	—	Voor juweelen, goud en zilver kan het voorschot ten hoogste 4/5 der waarde bedragen en voor andere panden 2/3 der waarde. Een vast recht ad f 0,01 per pand, wordt bij de lossing in de administratiekosten bijgedragen.
Totaal	—	—	—	—	—	—	—	7	1	145 877	750 059	450 925	266 113	17 111	143 295	105 959	634 499	9 601	
Noordholland.																			
Amsterdam 10)	144	8, 10 en 13 pCt.	gemeentelijk	f 500,—	f 0,40	3/6	6 maanden	11	—	204 467	905 884	443 926	441 059	25 593	189 782	—	905 884	—	
Haarlem 11)	149	12, 9 en 8,4 pCt.	id.	niet bepaald	1,—	4/5 en 2/3	15 maanden	—	6	14 287	102 624	76 477	25 446	1 807	13 181	874	—	101 750	

N A A M DER G E M E E N T E.	Nummer der instelling in het Algemeen Register.	Rentetax der voorschotten.	Aard der instelling.	Waarde waarboven geene panden worden aangenomen.	Waarde waar- beneden geene panden worden aangenomen.	Deel der waarde van een pand dat als maximum voorschot daarop kan worden verleend.	Termijn na afloop waarvan een pand wordt verkocht.	Aantal bij of hulp- kantoren.	Aantal inbrengers.
1.	2.	3.	4.	5.	6.	7.	8.	9.	10.
Enkhuizen 1)	171	12 en 10 pCt.	gemeentelijk	niet bepaald	f 0,50	2/3	16 maanden	—	—
Totaal	—	—	—	—	—	—	—	11	6
Friesland.									
Leeuwarden 2)	243	12, 10, 8 en 6 pCt.	gemeentelijk	f 500,—	f 0,50	4/5 en 2/3	14 maanden	1	—
Bolsward 3)	250	12 en 10 pCt.	id.	niet bepaald	0,50	3/5	14 maanden	—	—
Harlingen 4)	263	12 en 10 pCt.	verpacht	id.	0,80	4/5 en 2/3	14 maanden	—	—
Smallingerland 5)	278	16, 14, 12 en 10 pCt.	id.	id.	0,50	3/4	14 maanden	—	—
Sneek	282	10 pCt.	id.	id.	niet bepaald	2/2 of 3/4	14 maanden	—	—
Totaal	—	—	—	—	—	—	—	1	—
Overijsel.									
Zwolle 6)	300	9, 10 en 12 pCt.	gemeentelijk	niet bepaald	f 0,50	4/5 en 3/4	14 maanden	—	—
Deventer 7)	308	12 pCt.	id.	id.	0,50	3/5 en 7/10	14 maanden	—	—
Totaal	—	—	—	—	—	—	—	—	—
Groningen.									
Groningen 8)	326	12 en 10 pCt.	gemcentelijk	niet bepaald	f 0,50	2/3	1 jaar en 6 weken	—	10
Totaal	—	—	—	—	—	—	—	—	10
Limburg.									
Maastricht 9)	397	14, 10, 8, 7 en 5 pCt.	gemeentelijk	niet bepaald	f 0,50	3/4 en 2/3	14 maanden	1	—
Totaal	—	—	—	—	—	—	—	1	—

Aantal panden bij het begin van het boekjaar nog in het bezit der bank.	Aantal panden gedurende het boekjaar beleend.	Aantal panden gelost binnen 8 dagen.	Aantal panden gelost na langer tijds- verloop	Aantal verkochte panden.	Aantal panden aan het einde van het boekjaar in het bezit der bank.	Aantal panden, gedurende het boekjaar beleend of waarvan de beleening is hernieuwd.			Aanmerkingen.	
11.	12.	13.	14.	15.	16.	bij het hoofd- kantoor.	bij de hulp- kantoren.	bij de inbrengers.	20.	
1 874	4 376	1 531	2 678	217	1 824	4 376	—	—	1) Van voorschotten beneden f 100.— is de rentetax 12 pCt., van hoogere 10 pCt.	
220 625	1 012 854	521 934	469 174	27 617	204 787	5 250	905 854	101 750	2) Van voorschotten van f 0,50 tot f 50.— is de rentetax 12 pCt. van f 50.— tot f 100.— 10 pCt., van f 100.— tot f 150.— 8 pCt. en van f 150.— en daarboven 6 pCt. De voorschotnemers moeten bijdragen in 10 administratieloon dat in 1899 bedroeg f 886,37; 20. in bewaarloon dat in 1899 bedroeg f 847.— Met machtiging van commissarissen kan een voorschot boven f 500.— gegeven worden. Van edel metaal kan het voorschot hoogstens 1/5 en van alle andere goederen hoogstens 2/3 der geschatte waarde bedragen.	
12 669	42 350	22 138	19 929	1 630	11 822	42 350	—	—	3) Er is niet medegedeeld, welke regel in 't algemeen bestaat voor de verhouding der waarde van het pand en het voorschot daarop, alleen, dat bij panden van f 0,50 waarde, het voorschot f 0,80 bedraagt.	
756	3 542	74	3 522	45	657	3 542	—	—	4) Van voorschotten beneden f 100.— is de rentetax 12 pCt. en van hoogere 10 pCt. Voor goud en zilver bedraagt het maximum voorschot 1/5 en voor overige panden 3/4 der waarde.	
3 934	13 880	13 088	293	3 435	12 880	—	—	—	5) Van voorschotten beneden f 25.— is de rentetax 16 pCt., van die van f 25.— tot f 50.— 14 pCt., van die van f 50.— tot f 100.— 12 pCt. en van die van f 100.— en hooger 10 pCt.	
713	829	185	990	79	258	829	—	—	6) De voorschotnemers moeten bijdragen in administratieloon van panden van: f 0,50 t/m f 3.— 1 cent f 10.— t/m f 20.— 5 cent " 3.— " " 6.— 3 " " 20.— " " 100.— 10 " " 6.— " " 10.— 4 " voor panden van meer dan f 100.— 5 cent daarboven voor elke f 100.— of gedeelte daarvan.	
7 035	12 915	6 904	5 229	455	7 832	—	—	—	7) Voor goud en zilver is het maximum voorschot 7/10 der waarde, voor andere panden 3/5. De voorschotnemers moeten bijdragen in administratiekosten van: f 0,30 t/m f 5.— 2 cent f 200.— t/m f 300.— 20 cent " 5.— " " 25.— 5 " " 300.— " " 400.— 25 " " 25.— " " 100.— 10 " " 400.— en hooger 30 " " 100.— " " 200.— 15 "	
25 107	72 516	39 301	29 670	2 532	23 037	59 601	—	—	8) Van voorschotten beneden f 200.— is de rentetax 12 pCt., van hoogere 10 pCt.	
10 151	34 818	20 532	13 448	693	10 297	34 818	—	—	9) Van voorschotten van f 0,50 t/m f 25.— is de rentetax 14 pCt. van die van f 26.— t/m 49.— 10 pCt., van die van f 50.— t/m f 100.— 8 pCt. van die van f 200.— en hooger 7 pCt. en voor pensioenen 5 pCt. Voor goud en zilver bedraagt het maximum voorschot 3/4 en voor andere voorwerpen 2/3 der waarde. De voorschotnemers moeten bijdragen in administratieloon voor panden van: f 0,50 1 cent f 31.— t/m f 40.— 12 cent " 0,75 3 " " 41.— " " 50.— 14 " " 1.— t/m f 2.— 4 cent " 51.— " " 100.— 24 " " 2,50 " " 5.— 5 " " 101.— " " 150.— 34 " " 6.— " " 10.— 6 " " 151.— en daarboven 40 " " 11.— " " 20.— 8 " als maximum. " 21.— " " 30.— 10 "	
6 083	29 324	17 274	12 164	529	5 440	29 324	—	—		
16 234	64 142	37 806	25 612	1 221	15 737	64 142	—	—		
17 947	46 342	16 450	28 533	3 032	16 274	5 790	—	40 552		
17 947	46 342	16 450	28 533	3 032	16 274	5 790	—	40 552		
13 022	60 688	25 472	33 771	1 240	13 227	60 688	—	—		
13 022	60 688	25 472	33 771	1 240	13 327	—	—	—		

N A A M DER G E M E E N T E.	Nummer der instelling in het Algemeen Register.	BELEENERSREKENING.					KAPITAALREKENING				
		Bedrag van het aan het einde van het vorig boekjaar nog op de panden verschuldigde (zonder bijrekening van rente).	Bedrag der gedurende het boekjaar op nieuwe panden verleende voorschotten.	Bedrag der aflossingen door de beleeners betaald (zonder bijrekening van reute).	Bedrag der voorschotten, verleend op de gedurende het boekjaar verkochte panden.	Bedrag van het aan het einde van het boekjaar nog op de panden verschuldigde (zonder bijrekening van rente).	ACTIVA.				
							Bedrag van het aan het einde van het boekjaar nog op de panden verschuldigde (zonder bijrekening van rente).	Onroerende eigendommen.	Gelden in kas.	Effecten en andere waarden.	Overige debiteuren.
1	2	3	4	5	6	7	8	9	10	11	12
Noordbrabant.											
's Hertogenbosch 1)	4	Gld. 49 032,70	Gld. 116 704,10	Gld. 116 200,30	Gld. 3 359,80	Gld. 46 176,70	Gld. 46 176,70	—	Gld. 309,11	—	—
Bergen op Zoom . . .	6	9 076,—	10 773,50	15 263,50	1 148,—	3 438,—	3 438,—	—	304,57	—	4 047,87 ⁵
Breda	9	32 075,—	68 817,—	68 723,50	2 803,—	29 365,50	29 365,50	—	659,53 ⁵	—	—
Totaal	—	90 183,70	196 294,60	200 187,30	7 310,80	78 980,20	78 980,20	—	1 273,21 ⁵	—	4 047,87 ⁵
Gelderland.											
Arnhem	19	23 618,75	98 345,50	95 341,75	2 113,50	24 539,—	24 539,—	16 000,—	5 375,65 ⁵	320,12 ⁵	30 249,86
Elburg	32	140,—	2 993,42	2 673,02	110,90	349,50	349,50	—	7,60	—	—
Nijmegen	47	23 362,75	84 242,75	85 673,—	1 484,75	20 447,75	20 447,75	—	4 205,56	—	592,29
Totaal	—	47 151,50	185 581,67	183 687,77	3 709,15	45 336,25	45 336,25	16 000,—	9 648,81 ⁵	320,12 ⁵	30 842,15
Zuidholland.											
's Gravenhage	69	211 845,20	563 061,80	544 309,60	11 321,50	219 275,90	219 275,90	—	8 050,26	28 265,62 ⁵	—
Deft	76	14 428,—	40 850,50	41 105,75	650,50	13 522,25	13 522,25	—	1 550,79 ⁵	—	—
Gouda	84	24 272,45	82 046,10	84 767,90	2 408,70	19 141,95	19 141,95	—	2 783,96 ⁵	5 957,90	0,15
Leiden	100	53 178,—	225 775,—	228 175,—	4 804,25	45 973,75	45 973,75	—	20 432,69 ⁵	864,39 ⁵	593,55 ⁵
Rotterdam	117	283 072,75	1 115 093,50	1 090 970,—	32 132,—	275 069,25	275 069,25	—	10 472,31 ⁵	30 000,—	37 090,09
Totaal	—	586 790,40	2 026 831,90	1 989 328,25	51 316,95	572 983,10	572 983,10	—	43 290,03	65 087,92	37 684,09 ⁵
Noordholland.											
Amsterdam	144	868 825,75	2 879 760,25	2 824 115,60	73 580,95	850 889,45	850 889,45	232 753,78	35 857,31 ⁵	—	—
Haarlem	149	56 631,25	273 264,75	272 440,25	5 638,50	51 817,25	51 817,25	—	2 991,63 ⁵	10 000,—	—

op het einde van het boekjaar.					Totaal van kolom 8—12 en van kolom 13—16.	Aanmerkingen.
PASSIVA.				Totaal van kolom 8—12 en van kolom 13—16.		
Eigen kapitaal der bank.	Opgenomen kapitaal der bank.	Saldo der beschikbare over-schotten.	Overige crediteuren.			
13.	14.	15.	16.	17.	18.	
Gld. 3 485,81 ⁵	Gld. 43 000,—	Gld. —	Gld. —	Gld. 46 485,81 ⁵	1) De kas van beschikbare voorschotten wordt afzonderlijk gehouden en bedroeg f 893,45 (kol. 5.)	
—	7 600,—	190,44 ⁵	—	7 790,44 ⁵		
15 866,80	10 000,—	556,30	3 601,93 ⁵	30 025,03 ⁵		
19 352,61 ⁵	60 600,—	746,74 ⁵	3 601,93 ⁵	84 301,29		
—	76 000,—	484,64	—	76 484,64		
—	—	7,60	349,50	357,10		
25 000,—	—	305,60	—	25 305,60		
25 000,—	76 000,—	797,84	349,50	102 147,34		
243 595,19 ⁵	10 000,—	1 996,59	—	255 591,78 ⁵		
4 827,00 ⁵	10 000,—	246,04	—	15 073,04 ⁵		
27 342,89 ⁵	—	541,07	—	27 883,96 ⁵		
67 000,—	—	864,39 ⁵	—	67 864,39 ⁵		
206 408,85 ⁵	125 000,—	5 782,30	15 441,40	352 632,55 ⁵		
549 173,95	145 000,—	9 430,39 ⁵	15 441,40	719 045,74		
648 804,61	404 417,16 ⁵	15 996,57 ⁵	50 282,19 ⁵	1 119 500,54 ⁵		
50 000,—	12 900,—	1 162,04	746,84 ⁵	64 808,88 ⁵		

N A A M DER G E M E E N T E.	Nummer der instelling in het Algemeen Register.	B E L E E N E R S R E K E N I N G.					K A P I T A A L R E K E N I N G					P A S S I V A.					Totaal van kolom 8—12 en van kolom 13—16.	Aanmerkingen.
		Bedrag van het aan het einde van het vorig boekjaar nog op de panden verschuldigde (zonder bijbe- rekening van rente).	Bedrag der gedurende het boekjaar op nieuwe panden ver- leende voorschotten.	Bedrag der aflossingen door de beleeners he- taald (zonder bijbe- rekening van rente).	Bedrag der voorschot- ten, verleend op de gedurende het boekjaar verkochte panden.	Bedrag van het aan het einde van het boek- jaar nog op de panden verschul- digde (zonder bijbe- rekening van rente).	A C T I V A.					P A S S I V A.						
							Bedrag van het aan het einde van het boekjaar nog op de panden ver- schuldigde (zonder bijbe- rekening van rente).	Onroerende eigen- dommen.	Gelden in kas.	Effecten en andere waarden.	Overige debiteuren.	Eigen kapitaal der bank.	Opgenomen kapitaal der bank.	Saldo der beschikbare over- schotten.	Overige crediteuren.			
1	2	3	4	5	6	7	8	9	10	11	12	13	14	15	16	17	18.	
Enkhuizen	171	Gld. 7 011,—	Gld. 11 110,50	Gld. 11 187,50	Gld. 515,—	Gld. 6 419,—	Gld. 6 419,—	Gld. —	Gld. 32,16	Gld. 9 649,61 ⁵	Gld. 60,15	Gld. 16 000,—	Gld. —	Gld. 160,92 ⁵	Gld. —	Gld. 16 160,92 ⁵	<p>1) Het opgenomen Kapitaal der bank bedroeg nominaal / 4 500,—. Wegens verlaagde subsidie van het St. Anth. Gasthuis is door de bank een verlies geleden:</p> <p>in 1894 van / 143,33 " 1895 " " 44,20 " 1896 " " 110,28⁵ " 1897 " " 78,97⁵ " 1898 " " 114,28⁵ " 1899 " " 75,10⁵</p> <p>/ 566,18</p> <p>Men tracht door andere middelen dit tekort te dekken.</p> <p>2) De in de Kapitaalrekening ontbrekende gegevens werden niet verstrekt.</p> <p>3) Onder het totaal der kolommen 9—17 zijn niet begrepen de gegevens der Banken van leening in Harlingen, Smalingerland en Sneek, daar deze niet verstrekt werden.</p>	
Totaal	—	932 168,—	3 164 135,50	3 107 743,35	79 734,45	909 125,70	909 125,70	232 753,78	38 881,11	19 649,61 ⁵	60,15	714 804,61	417 317,16 ⁵	17 319,54 ⁵	51 029,04	1 200 470,35 ⁵		
Friesland.																		
Leeuwarden	243	41 239,50	105 963,70	108 928,50	3 112,40	35 162,60	35 162,60	14 000,—	1 024,74 ⁵	1 000,—	—	10 761,76 ⁵	35 000,—	425,58	5 000,—	51 187,34 ⁵		
Bolsward 1)	250	3 540,30	4 243,05	4 444,30	79,80	3 259,25	3 259,25	—	710,87	—	—	36,30	3 933,82	—	—	3 970,12		
Harlingen 2)	263	8 006,60	21 056,35	21 538,25	274,50	7 250,20	7 250,20	—	—	—	—	—	—	—	—	—		
Smalingerland 2)	278	3 554,14	3 888,60	4 619,57	175,25	2 747,92	2 747,92	—	—	—	—	—	—	—	—	—		
Sneek 2)	282	3 801,45	18 355,75	18 325,30	514,—	3 317,90	3 317,90	—	—	—	—	—	—	—	—	—		
Totaal	—	60 142,29	153 507,45	157 755,92	4 155,95	51 737,87	51 737,87	14 000,—	1 735,61 ⁵	1 000,—	—	10 798,06	38 933,82	425,58	5 000,—	55 157,46 ⁵		
Overijssel.																		
Zwolle	300	20 375,75	59 868,25	60 235,—	1 442,—	18 567,—	18 567,—	—	2 794,19 ⁵	18 593,12 ⁵	—	22 535,61	17 000,—	415,71	—	39 954,32		
Deventer	308	15 282,35	54 074,05	54 430,95	1 138,30	13 787,15	13 787,15	—	2 278,39 ⁵	—	6 417,05	18 721,33	3 590,—	224,60	36,66 ⁵	22 482,59 ⁵		
Totaal	—	35 658,10	113 942,30	114 665,95	2 580,30	32 354,15	32 354,15	—	5 072,59	18 593,12 ⁵	6 417,05	41 259,94	20 590,—	640,31	36,66 ⁵	62 436,91 ⁵		
Groningen.																		
Groningen	326	41 855,65	96 760,50	97 253,75	5 037,—	36 325,40	36 325,40	—	1 813,46 ⁵	—	4 939,63 ⁵	17 000,—	24 000,—	1 032,28	1 046,22	43 078,50		
Totaal	—	41 855,65	96 760,56	97 253,75	5 037,—	36 325,40	36 325,40	—	1 813,46 ⁵	—	4 939,63 ⁵	17 000,—	24 000,—	1 032,28	1 046,22	43 078,50		
Limburg.																		
Maastricht	397	24 940,—	91 001,—	89 322,—	1 834,—	24 785,—	24 785,—	—	1 302,12	1 427,—	3 558,92	23 825,—	5 800,—	69,29	1 378,75	31 073,04		
Totaal 3)	—	24 940,—	91 001,—	89 322,—	1 834,—	24 785,—	24 785,—	—	1 302,12	1 427,—	3 558,92	23 825,—	5 800,—	69,29	1 378,75	31 073,04		

WINST- EN VERLIJESREKENING											
N A A M DER G E M E E N T E.	Nummer der instelling in het algemeen register.	B A T E N.									Totaal der baten.
		Rente van voorschotten op panden, die gelost zijn, of waarvan de beleening is hernieuwd.	Rente op het oogenblik der verkoop door de beleeners ver- schuldigd op verkochte panden.	Opgelden door de koopers betaald voor zoover deze ten bate der bank komen.	Waarborg- rechten door de koopers te- rugbetaald.	Onaf- gehaald, in den loop des boekjaars aan de bank vervallen overschotten.	Inkomsten van bezittingen, rente van belegde gelden.	Voor administratie- kosten van de hulp- kantoren ontvangen.	Andere baten (o. a. restitutie van tekorten na de gehouden verkoopingen door ambtenaren der bank).		
1.	2.	3.	4.	5.	6.	7.	8.	9.	10.	11.	
		Gld.	Gld.	Gld.	Gld.	Gld.	Gld.	Gld.	Gld.	Gld.	
Enkhuizen 1)	171	805,39	75,53	—	9,50	76,19	253,55 ⁵	—	477,93	1 698,09 ⁵	
Totaal . . .	—	120 245,87 ⁵	11 094,73 ⁵	5 337,30 ⁵	1 168,70	5 288,09 ⁵	3 996,69	—	971,86	148 103,26	
Friesland.											
Leeuwarden 2)	243	4 281,12	502,79	191,82	31,20	264,35 ⁵	—	886,37	870,40	7 028,05 ⁵	
Bolsward 3)	250	337,10 ⁵	15,89	—	0,38	—	—	—	300,98	654,35 ⁵	
Harlingen . . .	263	862,75	40,45	—	—	—	—	—	—	903,20	
Smallingerland 4)	278	424,97 ⁵	50,96	11,05 ⁵	2,45	47,19	—	—	—	536,63	
Sneek 5)	282	1 423,30	102,40	—	—	49,50	—	—	—	1 575,20	
Totaal . . .	—	7 329,23	712,49	202,87 ⁵	34,03	361,04 ⁵	—	886,37	1 171,38	10 697,44	
Overijsel.											
Zwolle 6)	300	2 455,46 ⁵	289,83 ⁵	—	29,30	240,69	639,15	—	425,77	4 080,21	
Deventer 7)	305	1 859,82	186,67 ⁵	—	34,40 ⁵	105,75 ⁵	153,14 ⁵	613,41	—	2 953,21	
Totaal . . .	—	4 315,28 ⁵	476,51	—	63,70 ⁵	346,44 ⁵	792,29 ⁵	613,41	425,77	7 033,42	
Groningen.											
Groningen 8)	326	4 391,57	963,37	—	—	604,35	—	—	548,66 ⁵	6 507,95 ⁵	
Totaal . . .	—	4 391,57	963,37	—	—	604,35	—	—	548,66 ⁵	6 507,95 ⁵	
Limburg.											
Maastricht 7)	397	3 369,87	361,—	103,76	25,36	26,84	—	2 368,06	232,52	6 487,41	
Totaal . . .	—	3 369,87	361,—	103,76	25,36	26,84	—	2 368,06	232,52	6 487,41	

(gedurende het boekjaar).																			
N A A M DER G E M E E N T E.	Nummer der instelling in het algemeen register.	L A S T E N.															Winst of verlies.	Bedrag uit de winst aan de gemeente uitgekeerd.	Aanmerkingen.
		Rente van kapitalen.	Admini- stratiekosten.	Betaalde waarborg- rechten.	Tekorten na de gehouden ver- koopingen.	Vergoeding voor beschadigde en vermiste panden.	Andere lasten.	Totaal der lasten.											
1.	2.	12.	13.	14.	15.	16.	17.	18.	19.	20.	21.								
		Gld.	Gld.	Gld.	Gld.	Gld.	Gld.	Gld.	Gld.	Gld.	Gld.								
Enkhuizen 1)	171	—	983,39	9,50	—	—	544,23	1 537,17	100,92 ⁵	160,92 ⁵									
Totaal . . .	—	15 410,—	114 420,29	1 168,70	911,11	72,88	2 139,42	134 122,50	13 980,76	7 923,89									
Friesland.																			
Leeuwarden 2)	243	1 485,04	6 223,29 ⁵	31,20	218,15	—	—	7 957,65 ⁵	—	929,63	—								
Bolsward 3)	250	167,50	556,01	2,65	—	—	3,30	729,46	—	75,10 ⁵	—								
Harlingen . . .	263	—	—	—	121,20	—	50,—	171,20	—	732,—	—								
Smallingerland 4)	278	150,—	200,—	4,35	51,61	—	—	405,96	—	130,67	—								
Sneek 5)	282	365,75	351,90	3,60	180,60	—	53,10	954,95	—	620,25	50,—								
Totaal . . .	—	2 168,29	7 331,20 ⁵	41,80	571,56	—	106,40	10 219,25 ⁵	—	478,18 ⁵	50,—								
Overijsel.																			
Zwolle 6)	300	860,41	2 979,11 ⁵	29,30	47,11 ⁵	—	263,75	4 179,69	—	99,48	—								
Deventer 7)	305	175,—	2 016,—	34,40	96,03	—	583,41 ⁵	2 904,84 ⁵	—	48,36 ⁵	—								
Totaal . . .	—	1 035,41	4 995,11 ⁵	63,70	143,14 ⁵	—	846,16 ⁵	7 084,53 ⁵	—	51,11 ⁵	—								
Groningen.																			
Groningen 8)	326	849,35	3 147,89 ⁵	—	481,83	—	1 401,33 ⁵	5 880,31	—	627,64 ⁵	—								
Totaal . . .	—	849,35	3 147,89 ⁵	—	481,83	—	1 401,33 ⁵	5 880,31	—	627,64 ⁵	—								
Limburg.																			
Maastricht 7)	397	306,42	5 010,19	25,36	269,69	1,50	699,01	6 312,17	—	175,24	—								
Totaal . . .	—	306,42	5 010,09	25,36	269,69	1,50	699,01	6 312,17	—	175,24	—								

- 1) De winst is bestemd tot rente van het stedelijk kapitaal.
- 2) Het verlies is gedekt door afschrijving op de vroeger verkregen winst.
- 3) Zie noot 1, blz. 327.
- 4) De winst komt ten bate van den pachter.
- 5) De bestemming der overige winst werd niet vermeld.
- 6) Het verlies werd gedekt door afschrijving van eigen kapitaal.
- 7) De winst is bij het Kapitaal der bank gevoegd.
- 8) De winst is bestemd tot aflossing der opgenomen kapitalen.

VERKOOPINGEN.

1.	2.	VERKOOPINGEN.														
		3.	4.	5.	6.	7.	8.	9.	10.	11.	12.	13.	14.	15.	16.	17.
N A A M DER G E M E E N T E.	Nummer der instelling in het Algemeen Register.	Bedrag der voorschotten, verleend op de gedurende het boekjaar verkochte panden, van welker opbrengst een deel voor de leeners beschikbaar blijft.	Bedrag der rente op het oogenblik der ver- koop door de leeners verschuldigd voor de in kolom 3 bedoelde voorschotten.	Betaald waarborgrecht voor de in kolom 3 bedoelde panden.	Andere uitgaven bij den verkoop der in kolom 3 bedoelde panden.	Ten bate der bank komend bedrag der in kolom 10 bedoelde opgelden.	Bedrag der beschikbare overschotten na gedurende het boekjaar gehouden ver- koopingen.	Opbrengst van den verkoop der in kolom 3 bedoelde panden.	Opgelden door de koopers betaald bij ver- koop der in kolom 3 bedoelde panden.	Waarborgrechten door de koopers terugbe- taald bij verkoop der in kolom 3 bedoelde panden.	Andere ontvangsten bij verkoop der in kolom 3 bedoelde panden.	Bedrag der voorschotten, verleend op de gedurende het boekjaar verkochte panden, welker opbrengst niet voldoende geweest is om de schuld der leeners te dekken.	Bedrag der renten op het oogenblik der verkoop door de leeners verschuldigd voor de in kolom 13 bedoelde voorschotten.	Betaald waarborgrecht voor de in kolom 13 bedoelde panden.	Ten bate der bank komend bedrag der in kolom 19 bedoelde opgelden.	Andere uitgaven bij verkoop der in kolom 13 bedoelde panden.
Noordbrabant.																
's Hertogenbosch 1)	4	—	—	—	—	—	—	—	—	—	—	—	—	—	—	—
Bergven op Zoom 2)	6	599,50	103,78	—	—	47,75	251,27	954,55	47,75	—	—	506,—	88,84 ⁵	—	20,30	—
Breda 3)	9	1 541,—	266,66	14,—	217,08	9,22	567,85	2 490,30	120,51	14,—	—	1 250,50	189,96	4,67 ⁵	4,11	—
Totaal . . .	—	2 140,50	370,44	14,—	217,08	56,97	819,12	3 444,35	168,26	14,—	—	1 756,50	278,80 ⁵	4,67 ⁵	24,41	—
Gelderland.																
Arnhem 4)	19	1 544,16	330,42	48,90	114,89 ⁵	32,32 ⁵	546,43	2 421,01	147,22	48,90	—	482,25	105,56	—	—	—
Elburg	32	110,90	1,22 ⁵	—	—	5,95	7,60	118,50	5,95	—	1,22 ⁵	—	—	—	—	—
Nijmegen 5)	47	1 037,75	221,68	8,55	20,10	87,10	474,02	1 733,45	87,10	8,55	20,10	413,50	91,44 ⁵	1,42	18,59 ⁵	—
Totaal . . .	—	2 692,81	553,32 ⁵	57,45	134,99 ⁵	125,37 ⁵	1 028,05	4 272,96	240,27	57,45	21,32 ⁵	895,75	197,30 ⁵	1,42	18,59 ⁵	—
Zuidholland.																
's-Gravenhage 6)	69	9 082,70	1 168,86 ⁵	191,10	458,27 ⁵	233,28	3 388,43 ⁵	13 640,—	691,55 ⁵	191,10	—	1 598,25	179,69 ⁵	35,77 ⁵	27,97 ⁵	54,95
Delft	76	587,50	108,95	2,40	50,10	—	286,30	985,15	—	50,10	7,25	1,29	—	—	—	—
Gouda 7)	84	1 421,15	291,17	10,02 ⁵	5,—	—	453,50 ⁵	2 180,85	—	—	—	964,55	191,50	3,05	—	2,20
Leiden	100	2 872,25	430,85	6,90	115,37 ⁵	79,83	594,15	3 897,25	195,20 ⁵	6,90	—	1 837,—	275,84	17,40	13,91 ⁵	73,85 ⁵
Rotterdam 8)	117	17 407,25	2 545,38	254,30	157,25	1 343,65	6 508,17	26 872,35	1 343,65	—	—	13 067,75	1 315,55	104,80	539,40	131,25
Totaal . . .	—	31 370,85	4 515,21 ⁵	464,72 ⁵	786,—	1 650,76	11 230,56	47 575,60	2 230,41	198,—	50,10	17 474,90	1 963,87 ⁵	161,02 ⁵	681,29	262,25 ⁵
Noordholland.																
Amsterdam	144	62 760,95	8 600,02	954,22 ⁵	—	4 658,39 ⁵	20 363,26	91 724,33	4 658,39 ⁵	954,22 ⁵	—	3 198,55	364,26 ⁵	27,67 ⁵	134,26	—
Haarlem	149	4 538,—	635,89	35,40	252,82	76,98	1 386,63	6 560,52	329,80	35,40	—	—	—	—	—	—

REKENING.

18.	19.	20.	21.	22.	23.	24.	25.	26.	27.	28.	29.	30.	31.
Opbrengst van den verkoop der in kolom 13 bedoelde panden.	Opgelden door de koopers betaald bij ver- koop der in kolom 13 bedoelde panden.	Waarborgrechten door de koopers terugbe- taald bij verkoop der in kolom 13 bedoelde panden.	Andere ontvangsten bij verkoop der in kolom 13 bedoelde panden.	Tekorten na gedurende het boekjaar ge- houden verkoopingen.	Bedrag der voorschotten, verleend op de gedurende het boekjaar verkochte panden welker opbrengst voldoende is geweest om de schuld der leeners te dekken, doch geen beschikbaar overschot hadden.	Bedrag der renten op het oogenblik der verkoop door de leeners verschuldigd voor de in kolom 23 bedoelde voorschotten.	Betaald waarborgrecht voor de in kolom 23 bedoelde panden.	Ten bate der bank komend bedrag der in kolom 23 bedoelde opgelden.	Andere uitgaven bij verkoop der in kolom 23 bedoelde panden.	Opbrengst van den verkoop der in kolom 23 bedoelde panden.	Opgelden door de koopers betaald bij ver- koop der in kolom 23 bedoelde panden.	Waarborgrechten door de koopers terugbe- taald bij verkoop der in kolom 23 bedoelde panden.	Andere ontvangsten bij verkoop der in ko- lom 23 bedoelde panden.
—	—	—	—	—	—	—	—	—	—	—	—	—	—
404,32	20,30	—	—	190,52 ⁵	42,50	7,15	—	2,50	—	49,65	2,50	—	—
1 007,90	45,92	4,67 ⁵	46,95 ⁵	343,79 ⁵	11,50	1,85	—	0,50	—	13,35	0,50	—	—
1 412,23	66,23	4,67 ⁵	46,95 ⁵	534,32	54,—	9,—	—	3,—	—	63,—	3,—	—	—
412,40	—	—	—	175,71	87,09	19,29	—	—	—	104,38	—	—	—
371,65	18,59 ⁵	0,25	—	134,46 ⁵	33,50	8,15	0,05	2,08 ⁵	—	41,65	2,08 ⁵	0,05	—
784,05	18,59 ⁵	0,25	—	310,17 ⁵	120,59	27,44	0,05	2,08 ⁵	—	145,03	2,08 ⁵	0,05	—
1 622,72 ⁵	82,92 ⁵	35,77 ⁵	—	155,32	640,45	75,90	9,30	12,28	24,14 ⁵	719,35	36,42 ⁵	9,30	—
6,50	—	—	—	2,04	55,75	9,90	—	—	—	65,65	—	—	—
1 011,05	—	—	—	150,25	23,—	4,60	—	—	—	27,90	—	—	—
1 738,—	87,77	17,40	—	374,84	95,—	14,25	—	1,64	3,82	109,25	5,46	—	—
10 787,10	539,40	—	—	3 832,25	1 657,—	237,25	26,70	96,05	—	1 920,95	96,05	—	—
15 165,37 ⁵	710,09 ⁵	53,17 ⁵	—	4 514,70	2 471,20	344,90	36,—	109,97	27,96 ⁵	2 842,80	137,93 ⁵	9,30	—
2 651,70 ⁵	134,26	27,67 ⁵	—	911,11	7 621,45	1 264,50	135,52 ⁵	453,18	—	8 886,25	453,18	135,52 ⁵	—
—	—	—	—	—	1 100,50	154,23	6,37 ⁵	14,49	48,56	1 254,73	63,05	6,37 ⁵	—

Aanmerkingen.

- De administratie dezer bank laat niet toe de gegevens voor deze rekening gesplitst op te geven. De bank vermeldt voor:
Kol. 3. / 3 359,80.
" 4. " 622,25.
" 5. " 22,00.
" 8. " 756,32.
" 9. " 4 495,34.
" 11. " 22,00.
" 22. " 243,03.
- Van de tekorten, bedoeld in kol. 22, kwam f 50,— ten laste der bank, de rest is door den schatter te vergoeden.
- De in kol. 22 bedoelde tekorten zijn gedekt door het overschot der winst en het onafgehaald overschot.
- De in kol. 22 bedoelde tekorten zijn gedekt door afschrijving op winst- en verliesrekening.
- De te korten worden door den schatter vergoed.
- Van de tekorten is f 147,42⁵ gerestitueerd door de ambtenaren-schatters, en f 7,89⁵ ten laste der Bank gebracht.
- De in kol. 22 bedoelde tekorten zijn afgeschreven op de Winst- en Verliesrekening.
- Van de tekorten is f 2 463,80 gerestitueerd door de Hulpkantoren en f 1 563,45 afgeschreven op Winst en Verlies.

VERKOOPINGEN.

1.	2.	N A A M DER G E M E E N T E.														
		Nummer der instelling in het Algemeen Register.														
		3.	4.	5.	6.	7.	8.	9.	10.	11.	12.	13.	14.	15.	16.	17.
		Bedrag der voorschotten, verleend op de gedurende het boekjaar verkochte panden, van welke opbrengst een deel voor de leeners beschikbaar blijft.	Bedrag der rente op het oogenblik der verkoop door de leeners verschuldigd voor de in kolom 3 bedoelde voorschotten.	Betaald waarborgrecht voor de in kolom 3 bedoelde panden.	Andere uitgaven bij den verkoop der in kolom 3 bedoelde panden.	Ten bate der bank komend bedrag der in kolom 10 bedoelde opgeliden.	Bedrag der beschikbare overschotten na gedurende het boekjaar gehouden verkooping.	Opbrengst van den verkoop der in kolom 3 bedoelde panden.	Opgeliden door de koopers betaald bij verkoop der in kolom 3 bedoelde panden.	Waarborgrechten door de koopers terugbetaald bij verkoop der in kolom 3 bedoelde panden.	Andere ontvangsten bij verkoop der in kolom 3 bedoelde panden.	Bedrag der voorschotten, verleend op de gedurende het boekjaar verkochte panden, welke opbrengst niet voldoende geweest is om de schuld der leeners te dekken.	Bedrag der renten op het oogenblik der verkoop door de leeners verschuldigd voor de in kolom 13 bedoelde voorschotten.	Betaald waarborgrecht voor de in kolom 13 bedoelde panden.	Ten bate der bank komend bedrag der in kolom 10 bedoelde opgeliden.	Andere uitgaven bij verkoop der in kolom 13 bedoelde panden.
Enkhuizen 1)	171	Gld. 515,—	Gld. 75,53	Gld. 9,50	Gld. 43,43	—	Gld. 77,59	Gld. 721,05	—	—	—	—	—	—	—	—
Totaal	—	67 813,95	9 311,44	999,125	296,25	4 735,475	21 827,48	99 005,80	4 988,195	989,625	—	3 198,55	364,265	27,675	134,26	—
Friesland.																
Leeuwarden 2)	243	2 002,—	319,04	31,20	—	139,64	405,06	2 729,10	139,64	31,20	—	999,60	164,—	—	47,27	—
Bolsward 1)	250	79,80	15,89	2,65	3,30	—	1,34	102,80	—	0,38	—	—	—	—	—	—
Harlingen	263	—	—	—	—	—	—	—	—	—	—	274,50	40,45	—	—	96,40
Smallingerland	278	83,40	22,70	4,35	8,—	7,18	27,55	143,55	7,18	2,45	—	91,85	28,26	—	3,875	9,—
Sneek	282	233,65	47,25	2,90	45,50	—	127,55	456,85	—	—	—	280,35	55,15	0,70	—	29,10
Totaal	—	2 398,85	404,88	41,10	56,80	146,82	564,50	3 432,10	146,82	34,03	—	1 646,30	287,36	0,70	51,145	134,50
Overijsel.																
Zwolle	300	1 223,50	247,32	29,30	—	—	498,73	1 969,55	—	29,30	—	188,25	36,465	—	—	—
Deventer	308	689,35	108,71	21,64	—	—	261,75	1 081,45	—	—	—	448,95	77,965	12,765	—	—
Totaal	—	1 912,85	356,03	50,94	—	—	760,48	3 051,—	—	29,30	—	637,20	114,43	12,765	—	—
Groningen.																
Groningen	326	2 640,—	502,29	—	—	—	784,21	3 926,50	—	—	—	2 265,50	434,78	—	—	—
Totaal	—	2 640,—	502,29	—	—	—	784,21	3 926,50	—	—	—	2 265,50	434,78	—	—	—
Limburg.																
Maastricht	397	650,—	129,10	22,21	2,05	44,36	50,04	853,40	44,36	—	—	840,75	163,25	1,50	38,33	8,79
Totaal	—	650,—	129,10	22,21	2,05	44,36	50,04	853,40	44,36	—	—	840,75	163,25	1,50	38,33	8,79

REKENING.

18.	19.	20.	21.	22.	23.	24.	25.	26.	27.	28.	29.	30.	31.
Opbrengst van den verkoop der in kolom 13 bedoelde panden.	Opgeliden door de koopers betaald bij verkoop der in kolom 13 bedoelde panden.	Waarborgrechten door de koopers terugbetaald bij verkoop der in kolom 13 bedoelde panden.	Andere ontvangsten bij verkoop der in kolom 13 bedoelde panden.	Tekorten na gedurende het boekjaar gehouden verkooping.	Bedrag der voorschotten, verleend op de gedurende het boekjaar verkochte panden welke opbrengst voldoende is geweest om de schuld der leeners te dekken, doch geen beschikbaar overschot hadden.	Bedrag der renten op het oogenblik der verkoop door de leeners verschuldigd voor de in kolom 23 bedoelde voorschotten.	Betaald waarborgrecht voor de in kolom 23 bedoelde panden.	Ten bate der bank komend bedrag der in kolom 23 bedoelde opgeliden.	Andere uitgaven bij verkoop der in kolom 23 bedoelde panden.	Opbrengst van den verkoop der in kolom 23 bedoelde panden.	Opgeliden door de koopers betaald bij verkoop der in kolom 23 bedoelde panden.	Waarborgrechten door de koopers terugbetaald bij verkoop der in kolom 23 bedoelde panden.	Andere ontvangsten bij verkoop der in kolom 23 bedoelde panden.
—	—	—	—	—	—	—	—	—	—	—	—	—	—
2 651,705	134,26	27,675	—	911,11	8 721,95	1 419,03	141,90	467,67	48,56	10 140,98	516,23	141,90	—
945,45	47,97	—	—	218,15	110,80	19,75	—	6,53	—	130,55	6,53	—	—
—	—	—	—	—	—	—	—	—	—	—	—	—	—
200,15	—	—	—	121,20	—	—	—	—	—	—	—	—	—
77,50	3,875	—	—	51,61	—	—	—	—	—	—	—	—	—
184,70	—	—	—	180,60	—	—	—	—	—	—	—	—	—
1 497,80	51,145	—	—	571,56	110,80	19,75	—	6,53	—	130,55	6,53	—	—
177,00	—	—	—	47,115	30,25	6,05	—	—	—	36,30	—	—	—
443,65	—	—	—	96,03	—	—	—	—	—	—	—	—	—
621,95	—	—	—	143,145	30,25	6,05	—	—	—	36,30	—	—	—
2 218,45	—	—	—	481,83	131,50	26,30	—	—	—	157,80	—	—	—
2 218,45	—	—	—	481,83	131,50	26,30	—	—	—	157,80	—	—	—
744,90	38,33	—	—	269,69	343,25	68,65	1,85	21,07	0,85	414,10	21,07	—	—
744,90	38,33	—	—	269,69	343,25	68,65	—	21,07	0,85	414,10	21,07	—	—

Aanmerkingen.

32.

1) De administratie der bank laat niet toe de kolommen 18/31 in te vullen.
2) Het tekort is gevoegd bij rekening Administratiekosten.

N A A M DER G E M E E N T E.	Nummer der instelling in het Algemeen Register.	O V E R S C H O T T E N - R E K E N I N G.					Aanmerkingen.
		Saldo der beschikbare overschotten aan het einde van het vorig boekjaar.	Bedrag na gedurende het boekjaar gehouden verkoopingen.	In den loop des boekjaars uitbetaalde be- schikbare overschotten.	Onafgehaalde in den loop des boekjaars aan de bank vervallen overschotten.	Saldo der beschikbare overschotten aan het einde van het boekjaar.	
1.	2.	3.	4.	5.	6.	7.	8.
Noordbrabant.							
's Hertogenbosch	4	Gld. 960,06	Gld. 787,19	Gld. 300,77	Gld. 553,03	Gld. 893,45	1) De bedragen in de Over- schotten-rekening werden niet voldoende verstrekt.
Bergen op Zoom	6	202,57	251,27	133,40	129,90 ⁵	190,44 ⁵	
Breda	9	597,01	576,85	351,63	265,93	556,30	2) De administratie der bank laat niet toe in de overschotten- rekening de gewenschte ge- gevens te verstrekken, waarom deze oningevuld is gebleven.
Totaal	—	1759,64	1615,31	785,89	948,86 ⁵	1640,19 ⁵	
Gelderland.							
Arnhem	19	617,03	546,13	327,25	351,47	484,64	
Elburg 1)	32	4,60	7,60	—	4,60	7,60	
Nijmegen	47	184,62	474,02	207,09 ⁵	145,94 ⁵	305,60	
Totaal	—	806,25	1028,05	534,44 ⁵	502,01 ⁵	797,84	
Zuidholland.							
's Gravenhage	69	2 119,91 ⁵	3 388,43 ⁵	2 526,86 ⁵	984,89 ⁵	1 996,59	
Delft	76	301,23	286,30	146,46	195,03	246,04	
Gouda 2)	84	—	—	—	—	—	
Leiden	100	931,47	594,15	283,23	377,99 ⁵	864,39 ⁵	
Rotterdam	117	5 585,10	6 508,17	3 717,31	2 593,66	5 782,39	
Totaal	—	8 937,71 ⁵	10 777,05 ⁵	6 673,87 ⁵	4 151,58	8 889,32 ⁵	
Noordholland.							
Amsterdam	144	13 230,75 ⁵	20 363,26	12 801,91 ⁵	4 795,52 ⁵	15 996,57 ⁵	
Haarlem	149	1 032,40	1 386,63	840,61	416,38	1 162,04	

N A A M DER G E M E E N T E.	Nummer der instelling in het Algemeen Register.	O V E R S C H O T T E N - R E K E N I N G.					Aanmerkingen.
		Saldo der beschikbare overschotten aan het einde van het vorig boekjaar.	Bedrag na gedurende het boekjaar gehouden verkoopingen.	In den loop des boekjaars uitbetaalde be- schikbare overschotten.	Onafgehaalde in den loop des boekjaars aan de bank vervallen overschotten.	Saldo der beschikbare overschotten aan het einde van het boekjaar.	
1.	2.	3.	4.	5.	6.	7.	8.
Enkhuizen.							
Enkhuizen	171	Gld. 93,34	Gld. 77,59	Gld. 17,15	Gld. 76,19	Gld. 77,59	
Totaal	—	14 356,49 ⁵	21 827,48	13 659,07 ⁵	5 288,09 ⁵	17 236,20 ⁵	
Friesland.							
Leeuwarden	243	517,60 ⁵	408,06	235,73	264,35 ⁵	425,58	
Bolsward	250	—	1,34	1,34	—	—	
Harlingen	263	—	—	—	—	—	
Smallingerland	278	47,19	27,55	—	47,19	27,55	
Sneek	282	65,25	127,55	76,70	49,50	66,60	
Totaal	—	630,04 ⁵	564,50	313,77	361,04 ⁵	519,73	
Overijsel.							
Zwolle	300	338,90	498,73	181,28	240,69	415,71	
Deventer	308	226,10 ⁵	261,75	157,50	105,75 ⁵	224,60	
Totaal	—	565,00 ⁵	760,48	338,78	346,44 ⁵	640,31	
Groningen.							
Groningen	326	1 156,69	784,21	290,33	604,35	1 046,22	
Totaal	—	1 156,69	784,21	290,33	604,35	1 046,22	
Limburg.							
Maastricht	397	53,85	50,04	7,76	26,84	69,29	
Totaal	—	53,85	50,04	7,76	26,84	69,29	

BANKEN VAN LEENING. — VERZAMELSTAAT van de aantallen panden.

PROVINCIE.	Aantal banken.	Aantal bijkantoren.	Aantal inbrengers.	Aantal panden bij het begin van het boekjaar nog in het bezit der bank.	Aantal panden gedurende het boekjaar beleend.	Aantal panden gelost binnen 8 dagen.	Aantal panden gelost na langer tijdsverloop.	Aantal verkochte panden.	Aantal panden aan het einde van het boekjaar in het bezit der bank.	Aantal panden gedurende het boekjaar beleend of waarvan de beleening is hernieuwd.			Aanmerkingen.
										bij het hoofd-kantoor.	bij de hulp-kantoren.	bij de inbrengers.	
1.	2.	3.	4.	5.	6.	7.	8.	9.	10.	11.	12.	13.	14.
Noordbrabant.	3	—	—	28 364	78 526	35 950	43 305	3 503	24 132	78 526	—	—	
Gelderland.	3	1	—	17 517	82 362	30 859	53 083	1 908	14 009	76 581	5 761	—	
Zuidholland.	5	7	1	145 877	750 059	450 935	266 113	17 111	143 295	105 959	634 499	9 601	
Noordholland.	3	11	6	320 628	1 012 884	521 934	469 174	27 617	204 787	5 250	905 884	101 750	
Friesland . .	5	1	—	25 107	72 516	29 311	29 670	2 532	23 037	59 601	—	—	
Overijsel . .	2	—	—	16 234	64 142	37 806	25 612	1 211	15 737	64 142	—	—	
Groningen . .	1	—	10	17 947	46 342	16 450	28 533	3 032	16 274	5 790	—	40 552	
Limburg . .	1	1	—	13 022	60 688	25 472	33 771	1 240	13 227	60 688	—	—	
Het Rijk . .	23	21	17	484 696	2 167 519	1 148 707	949 261	58 154	454 498	2 002 681	—	151 903	

VERZAMELSTAAT van de Beleeners-

N A A M DER P R O V I N C I E.	Aantal banken van leening.	B E L E E N E R S R E K E N I N G.							Onroerende eigen- dommen.
		Bedrag van het aan het einde van het vorig boekjaar nog op de panden verschuldigde (zonder bijberekening van rente).	Bedrag der gedurende het boekjaar op nieuwe panden verleende voorschotten.	Bedrag der aflossingen door de beleeners betaald (zonder bijberekening van rente).	Bedrag der voorschotten verleend op de gedurende het boekjaar verkochte panden.	Bedrag van het aan het einde van het boekjaar nog op de panden verschuldigde (zonder bijberekening van rente).	Bedrag van het aan het einde van het boekjaar nog op de panden verschuldigde (zonder bijberekening van rente).	Bedrag van het aan het einde van het boekjaar nog op de panden verschuldigde (zonder bijberekening van rente).	
1.	2.	3.	4.	5.	6.	7.	8.	9.	
		Gld.	Gld.	Gld.	Gld.	Gld.	Gld.	Gld.	
Noordbrabant	3	90 188,70	196 294,60	200 187,30	7 310,50	78 080,20	78 950,20	—	
Gelderland	3	47 151,50	185 581,67	183 687,77	3 709,15	45 336,25	45 336,25	16 000,—	
Zuidholland	5	586 796,40	2 036 831,90	1 989 328,25	51 316,95	572 983,10	572 983,10	—	
Noordholland	3	932 468,—	3 164 135,50	3 107 743,35	79 734,45	909 125,70	909 125,70	232 753,78	
Friesland 1)	5	60 142,29	153 507,45	157 755,92	4 155,95	51 737,87	51 737,87	14 000,—	
Overijsel	2	35 658,10	113 942,30	114 605,95	2 580,30	32 334,15	32 334,15	—	
Groningen	1	41 855,65	96 760,50	97 253,75	5 037,—	36 325,40	36 325,40	—	
Limburg	1	24 940,—	91 001,—	89 322,—	1 834,—	24 785,—	24 785,—	—	
Het Rijk 2)	23	1 819 195,64	6 028 054,92	5 939 944,29	155 678,80	1 751 627,07	1 751 627,07	262 753,78	

en van de Kapitaalrekening.

K A P I T A A L R E K E N I N G (op het einde van het boekjaar)							Totaal van Activa resp. Passiva.	Aanmerkingen.
A C T I V A.			P A S S I V A.					
Gelden in kas.	Effecten en andere waarden.	Overige debiteuren.	Eigen kapitaal der bank.	Opgenomen kapitaal der bank.	Saldo der beschikbare overschotten.	Overige crediteuren.	17.	18.
10.	11.	12.	13.	14.	15.	16.	17.	18.
Gld.	Gld.	Gld.	Gld.	Gld.	Gld.	Gld.	Gld.	
1 273,21 ⁵	—	4 047,87 ⁵	19 352,61 ⁵	60 600,—	746,74 ⁵	3 601,93 ⁵	84 301,29 ⁵	
9 648,81 ⁵	320,12 ⁵	30 842,15	25 000,—	76 000,—	797,84	349,50	102 147,34	
43 290,03	65 087,92	37 634,69 ⁵	549 173,95	145 000,—	9 430,39 ⁵	15 441,40	719 045,74 ⁵	
38 881,11	19 649,61 ⁵	60,15	714 804,61	417 317,10 ⁵	17 319,54 ⁵	51 029,04	1 200 470,35 ⁵	
1 735,61 ⁵	1 000,—	—	10 798,06 ⁵	38 933,52	425,58	5 000,—	55 157,46 ⁵	
5 072,59	18 593,12 ⁵	6 417,05	41 259,94	20 500,—	640,31	36,66 ⁵	62 436,91 ⁵	
1 813,46 ⁵	—	4 939,63 ⁵	17 000,—	24 000,—	1 032,28	1 046,22	43 078,50	
1 302,12	1 427,—	3 558,02	23 825,—	5 800,—	69,29	1 378,75	31 073,04	
103 016,96	106 077,78	87 550,47 ⁵	1 401 214,18	788 150,98 ⁵	30 461,98 ⁵	77 883,50 ⁵	2 297 710,65 ⁵	

1) Daar door sommige instellingen onvolledige gegevens betreffende de Kapitaalrekening werden verstrekt, is het totaal der activa, respectievelijk dat der passiva niet volledig. Men zie tabellen blz. 324/7 v. v.

2) Onder de totalen der kolommen 9—16 zijn niet begrepen de gegevens betreffende de Friesche Banken van leening in Harlingen, Smallingerland en Sneek, daar deze niet verstrekt werden.

VERZAMELSTAAT der Winst-

N A A M DER P R O V I N C I E.	W I N S T - E N V E R L I E S R E K E N I N G								
	B A T E N.								
	Rente van voorschotten op panden, die gelost zijn, of waarvan de beleening is hernieuwd.	Rente op het oogenblik der verkoopning door de beleeners verschuldigd op verkochte panden.	Opgelden door de koopers betaald voor zoover deze ten bate der bank komen.	Waarborgrechten door de koopers terugbetaald.	Onafgehaalde, in den loop des boekjaars aan de bank vervallen overschotten.	Inkomsten van bezittingen, rente van belegde gelden.	Voor administratiekosten van de hulpkantoren ontvangen.	Andere baten (o. a. restitutie van tekorten na de gehouden verkoopningen door ambtenaren der bank).	Totaal der baten.
1.	2.	3.	4.	5.	6.	7.	8.	9.	10.
	Gld.	Gld.	Gld.	Gld.	Gld.	Gld.	Gld.	Gld.	Gld.
Noordbrabant	10 136,01 ⁵	1 624,34 ⁵	84,38	41,27 ⁵	395,83 ⁵	—	84,82	8,75	12 375,42
Gelderland	8 706,00 ⁵	777,79	146,05 ⁵	57,75	502,01 ⁵	13,54	267,87	1 074,74 ⁵	11 545,77
Zuidholland	58 695,12 ⁵	6 553,99	2 348,02	662,42 ⁵	4 404,62	2 274,53	19 009,37	3 716,18	47 914,26
Noordholland	120 245,87 ⁵	11 094,73 ⁵	5 337,30 ⁵	1 165,70	5 283,09 ⁵	3 996,69	—	971,86	148 103,26
Friesland	7 329,25	712,40	202,87 ⁵	34,03	361,04 ⁵	—	886,37	1 171,35	10 697,44
Overijsel	4 315,28 ⁵	476,51	—	63,70 ⁵	346,44 ⁵	792,29 ⁵	613,41	425,77	7 033,42
Groningen	4 391,57	963,37	—	—	604,35	—	—	548,60 ⁵	6 507,95 ⁵
Limburg	3 369,87	361,—	103,76	25,36	26,84	—	2 368,06	232,52	6 487,41
Het Rijk	217 188,99 ⁵	22 804,23	8 222,30 ⁵	2 053,24 ⁵	11 929,24	7 077,05 ⁵	23 229,90	8 149,87	300 664,93 ⁵

en Verliesrekening.

(gedurende het boekjaar).

N A A M DER P R O V I N C I E.	L A S T E N.							Winst of verlies.	Aanmerkingen.
	Rente van kapitalen.	Administratiekosten.	Betaalde waarborgrechten.	Tekorten na de gehouden verkoopningen.	Vergoeding voor beschadigde en vermiste panden.	Andere lasten.	Totaal der lasten.		
	11.	12.	13.	14.	15.	16.	17.		
	Gld.	Gld.	Gld.	Gld.	Gld.	Gld.	Gld.	Gld.	
Noordbrabant	3 071,40 ⁵	8 437,09 ⁵	41,27 ⁵	956,78	—	2 842,29 ⁵	15 348,94	—	2 973,52
Gelderland	3 678,89	4 974,47	58,92	321,65 ⁵	—	7 690,04 ⁵	16 723,98	—	5 178,21
Zuidholland	8 165,55 ⁵	65 920,60 ⁵	717,44 ⁵	4 514,45	—	20 782,—	100 040,05 ⁵	—	2 125,79 ⁵
Noordholland	15 410,—	114 420,29	1 168,70	911,11	72,88	2 139,42	134 122,50	—	13 980,76
Friesland	2 168,29	7 331,20 ⁵	41,80	571,56	—	106,40	10 219,25 ⁵	—	478,18 ⁵
Overijsel	1 035,41	4 995,11 ⁵	63,70	143,14 ⁵	—	846,16 ⁵	7 084,53 ⁵	—	51,11 ⁵
Groningen	849,35	3 147,89 ⁵	—	481,83	—	1 401,23 ⁵	5 880,31	—	627,64 ⁵
Limburg	306,42	5 010,19	25,36	269,69	1,50	699,01	6 312,17	—	175,24
Het Rijk	34 625,41	214 236,86 ⁵	2 117,20	8 170,22	74,30	36 505,57	295 731,74 ⁵	—	4 933,19

BANKEN VAN LEENING. — VERZAMELSTAAT

der Verkoopingen rekening.

VERKOOPINGEN REKENING.

1.	2.	3.	4.	5.	6.	7.	8.	9.	10.	11.	12.	13.	14.	15.	16.	17.	18.	19.	20.	21.	22.	23.	24.	25.	26.	27.	28.	29.	30.
NAAM DER PROVINCIE.	Bedrag der voorschotten, verleend op de gedurende het boekjaar verkochte panden, van welke opbrengst een deel voor de leeners beschikbaar blijft.	Bedrag der rente op het oogenblik der verkoop door de leeners verschuldigd voor de in kolom 2 bedoelde voorschotten.	Betaald waarborgrecht voor de in kolom 2 bedoelde panden.	Andere uitgaven bij verkoop der in kolom 9 bedoelde panden.	Ten bate der bank komend bedrag der in kolom 9 bedoelde opgeldden.	Bedrag der beschikbare overschotten na gedurende het boekjaar gehouden verkoopingen.	Opbrengst van den verkoop der in kolom 2 bedoelde panden.	Opgeldden door de koopers betaald bij verkoop der in kolom 2 bedoelde panden.	Waarborgrechten door de koopers terugbetaald bij verkoop der in kolom 2 bedoelde panden.	Andere ontvangsten bij verkoop der in kolom 2 bedoelde panden.	Bedrag der voorschotten, verleend op de gedurende het boekjaar verkochte panden, van welke opbrengst niet voldoende geweest is om de schuld der leeners te dekken.	Bedrag der renten op het oogenblik der verkoop door de leeners verschuldigd voor de in kolom 12 bedoelde panden.	Betaald waarborgrecht voor de in kolom 12 bedoelde panden.	Ten bate der bank komend bedrag der in kolom 12 bedoelde opgeldden.	Andere uitgaven bij verkoop der in kolom 12 bedoelde panden.	Opbrengst van den verkoop der in kolom 12 bedoelde panden.	Opgeldden door de koopers betaald bij verkoop der in kolom 12 bedoelde panden.	Waarborgrechten door de koopers terugbetaald bij verkoop der in kolom 12 bedoelde panden.	Andere ontvangsten bij verkoop der in kolom 12 bedoelde panden.	Tekorten na gedurende het boekjaar gehouden verkoopingen.	Bedrag der voorschotten verleend op de gedurende het boekjaar verkochte panden, van welke opbrengst voldoende geweest is om de schuld der leeners te dekken, doch geen beschikbaar overschot lieten.	Bedrag der rente op het oogenblik der verkoop door de leeners verschuldigd voor de in kolom 23 bedoelde voorschotten.	Betaald waarborgrecht voor de in kolom 23 bedoelde panden.	Ten bate der bank komend bedrag der in kolom 23 bedoelde opgeldden.	Andere uitgaven bij verkoop der in kolom 23 bedoelde panden.	Opbrengst van den verkoop der in kolom 23 bedoelde panden.	Opgeldden door de koopers betaald bij verkoop der in kolom 23 bedoelde panden.	Waarborgrecht door de koopers terugbetaald bij verkoop der in kolom 23 bedoelde panden.	Andere ontvangsten bij verkoop der in kolom 23 bedoelde panden.
Noordbrabant . . .	Gld. 2 140,50	Gld. 370,44	Gld. 14,—	Gld. 217,08	Gld. 56,97	Gld. 819,12	Gld. 3 444,85	Gld. 168,29	Gld. 14,—	Gld. —	Gld. 1 766,50	Gld. 278,80 ⁵	Gld. 4,67 ⁵	Gld. 24,41	Gld. —	Gld. 1 412,22	Gld. 66,22	Gld. 4,67 ⁵	Gld. 46,95 ⁵	Gld. 584,32	Gld. 54,—	Gld. 9,—	Gld. —	Gld. 3,—	Gld. —	Gld. 63,—	Gld. 3,—	Gld. —	Gld. —
Gelderland . . .	2 692,81	553,32 ⁵	57,45	134,99 ⁵	125,37 ⁵	1 028,05	4 272,96	240,37	57,45	21,92 ⁵	895,75	197,30 ⁵	1,42	18,59 ⁵	—	784,95	18,59 ⁵	0,25	—	310,17 ⁵	120,59	27,44	0,05	2,08 ⁵	—	148,03	2,08 ⁵	0,05	—
Zuidholland . . .	31 370,85	4 545,21 ⁵	464,72 ⁵	786,—	1 650,76	11 230,56	47 575,60	2 230,41	198,—	50,10	17 474,90	1 963,87 ⁵	161,02 ⁵	581,29	262,25 ⁵	15 165,37 ⁵	710,09 ⁵	53,17 ⁵	—	4 514,70	2 471,20	344,90	36,—	109,97	27,96 ⁵	2 842,80	137,93 ⁵	9,30	—
Noordholland . . .	67 813,95	9 311,44	999,12 ⁵	290,25	4 735,47 ⁵	21 827,48	99 005,80	4 988,19 ⁵	939,62 ⁵	—	3 193,55	364,26 ⁵	27,07 ⁵	134,26	—	2 651,70 ⁵	134,26	27,07 ⁵	—	911,11	8 721,95	1 419,03	141,90	467,67	48,56	10 140,98	516,23	141,90	—
Friesland . . .	2 398,55	404,83	41,10	56,80	146,82	564,50	3 432,10	146,82	34,03	—	1 646,30	287,86	0,70	51,14 ⁵	134,50	1 497,80	51,14 ⁵	—	—	571,56	110,80	10,75	—	6,53	—	130,55	6,53	—	—
Overijssel . . .	1 912,55	356,03	50,94	—	—	760,48	3 051,—	—	29,30	—	687,20	114,43	12,76 ⁵	—	—	621,25	—	—	—	143,14 ⁵	30,25	6,05	—	—	—	36,30	—	—	—
Groningen . . .	2 640,—	502,29	—	—	—	784,21	3 926,50	—	—	—	2 265,50	484,78	—	—	—	2 218,45	—	—	—	481,83	131,50	26,30	—	—	—	157,50	—	—	—
Limburg . . .	650,—	129,10	22,21	2,05	44,36	50,04	853,40	44,36	—	—	840,75	163,25	1,50	38,33	8,79	744,90	38,33	—	—	269,69	343,25	68,65	1,35	21,07	0,85	414,10	21,07	—	—
Het Rijk . . .	111 619,51	16 172,72	1 049,55	1 493,17 ⁵	6 765,76	37 064,44	165 562,21	7 818,31 ⁵	1 322,40 ⁵	71,42 ⁵	28 715,45	3 804,57	210,06	848,03	405,54 ⁵	25 095,75	1 018,64 ⁵	85,77 ⁵	46,95 ⁵	7 736,53	11 933,54	1 921,12	179,30	610,32 ⁵	77,37 ⁵	13 933,56	686,85	151,25	—

VERZAMELSTAAT der Overschotten-rekening.

NAAM DER PROVINCIE.	OVERSCHOTTEN-REKENING.					Aanmerkingen.
	Saldo der beschikbare overschotten aan het einde van het vorig boekjaar.	Bedrag der beschikbare overschotten na gedurende het boekjaar gehouden verkoopingen.	In den loop des boekjaars uitbetaalde be- schikbare overschotten.	Onafgehaalde in den loop des boekjaars aan de bank vervallen overschotten.	Saldo der beschikbare overschotten aan het einde van het boekjaar.	
1.	2.	3.	4.	5.	6.	7.
	Gld.	Gld.	Gld.	Gld.	Gld.	
Noordbrabant . . .	1 759,64	1 615,31	785,89	948,86 ⁵	1 640,19 ⁵	
Gelderland . . .	806,25	1 028,05	534,44 ⁵	502,01 ⁵	797,84	
Zuidholland . . .	8 937,71 ⁵	10 777,05 ⁵	6 673,87 ⁵	4 151,58	8 889,32 ⁵	
Noordholland . . .	14 356,40 ⁵	21 827,48	13 659,67 ⁵	5 288,09 ⁵	17 236,20 ⁵	
Friesland . . .	630,04 ⁵	564,50	313,77	361,04 ⁵	519,73	
Overijsel . . .	565,00 ⁵	760,48	338,78	346,44 ⁵	640,31	
Groningen . . .	1 156,69	784,21	290,33	604,35	1 046,22	
Limburg . . .	53,85	50,04	7,76	26,84	69,29	
Het Rijk . . .	28 265,69	37 407,12 ⁵	22 604,52 ⁵	12 229,23 ⁵	30 839,11 ⁵	

OVERZICHT van de aantallen panden over 1899 en voorgaande jaren.

J A A R.	Aantal banken.	Aantal panden bij het begin van het boekjaar nog in het bezit der bank.	Aantal panden ge- durende het boekjaar beleend.	Aantal geloste panden.	Aantal verkochte panden.	Aantal panden aan het einde van het boekjaar in het bezit der bank.	Aantal panden gedurende het boekjaar beleend of waarvan de beleening is hernieuwd.		Aanmerkingen.
							bij het hoofd- en de hulpkan- toren.	bij de inbrengers.	
1.	2.	3.	4.	5.	6.	7.	8.	9.	10.
1899 . . .	23	484 696	2 167 519	2 097 968	58 154	454 498	2 002 681	151 908	1) Over de jaren vóór 1893 worden de gegevens gesplitst opgegeven, en wel onder A de gegevens betreffende de gemeentelijke banken van leening, onder B die betreffende de verpachte en particuliere instellingen. (Zie de Statistiek over 1893, bladz. 75.)
1898 . . .	24	493 983	2 179 742	2 119 965	56 602	484 402	1 957 282	177 204	
1897 . . .	25	526 539	2 170 008	2 139 820	61 186	495 591	2 020 569	147 439	
1896 . . .	25	529 897	2 151 765	2 151 526	61 772	512 597	2 016 732	135 033	
1895 . . .	28	565 824	2 126 245	2 088 531	65 921	537 617	2 040 245	86 000	
1894 . . .	29	590 143	2 275 477	2 231 886	66 697	567 037	2 187 624	87 853	
1893 . . .	29	616 163	2 330 349	2 287 787	67 955	590 770	2 239 871	90 478	
1892 A 1)	24	—	2 439 022	2 415 451	67 355	—	—	—	
B 1)	16	—	96 411	99 469	3 362	—	—	—	
1891 A . . .	25	—	2 470 517	2 381 757	61 548	—	—	—	
B . . .	17	—	113 709	104 785	2 957	—	—	—	
1890 A . . .	25	—	2 439 213	2 356 362	62 710	—	—	—	
B . . .	18	—	111 554	103 619	3 059	—	—	—	
1889 A . . .	25	—	2 383 325	2 327 719	63 057	—	—	—	
B . . .	19	—	131 174	123 533	3 734	—	—	—	
1888 A . . .	25	—	2 390 458	2 305 921	64 181	—	—	—	
B . . .	20	—	129 394	120 789	3 998	—	—	—	
1887 A . . .	25	—	2 366 327	2 300 859	66 497	—	—	—	
B . . .	20	—	125 110	118 784	3 854	—	—	—	
1886 A . . .	25	—	2 307 085	2 255 342	64 353	—	—	—	
B . . .	20	—	124 816	117 329	3 969	—	—	—	
1885 A . . .	25	—	2 292 082	2 187 510	60 991	—	—	—	
B . . .	20	—	128 603	120 665	3 649	—	—	—	
1884 A . . .	26	—	2 223 954	2 150 306	57 723	—	—	—	
B . . .	20	—	140 541	123 633	3 905	—	—	—	
1883 A . . .	27	—	2 299 322	2 237 934	57 983	—	—	—	
B . . .	20	—	146 524	136 791	3 781	—	—	—	

OVERZICHT der Beleeners- en Kapitaal

J A A R.	Aantal banken van leening.	BELEENERSREKENING.							Onroerende eigen-dommen.
		Bedrag van het aan het einde van het vorig boekjaar nog op de panden verschuldigde (zonder bijberekening van rente).	Bedrag der gedurende het boekjaar op nieuwe panden verleende voorschotten.	Bedrag der aflossingen door de beleeners betaald (zonder bijberekening van rente).	Bedrag der voorschotten, verleend op de verkochte panden.	Bedrag van het aan het einde van het boekjaar op de panden verschuldigde (zonder bijberekening van rente).	Bedrag van het aan het einde van het boekjaar op de panden verschuldigde (zonder bijberekening van rente).	Bedrag van het aan het einde van het boekjaar op de panden verschuldigde (zonder bijberekening van rente).	
1.	2.	3.	4.	5.	6.	7.	8.	9.	
1890.	23	1 819 195,64	6 028 054,92	5 939 944,29	155 678,60	1 751 627,67	1 751 627,67	262 753,78	
1898.	24	1 881 221,12	5 776 455,12	5 697 574,17	138 863,68	1 821 268,39	1 821 268,39	262 753,78	
1897.	25	1 939 056,80	5 710 303,50	5 656 982,23	149 843,45	1 892 534,62	1 892 534,62	267 103,78	
1896.	25	2 092 006,63 ⁵	5 802 056,63	5 660 664,95 ⁵	145 591,50	2 087 806,80	2 087 806,80	267 103,78	
1895.	28	2 187 642,08 ⁵	5 708 799,48	5 612 447,48	160 570,25	2 123 423,83 ⁵	2 123 423,83 ⁵	267 103,78	
1894.	29	2 307 068,16	5 992 910,46 ⁵	5 945 181,09	167 953,65	2 186 888,88 ⁵	2 186 888,88 ⁵	272 345,16	
1893.	29	2 394 548,30	6 418 497,71	6 334 281,70	171 570,80	2 307 193,51	2 307 193,51	260 410,02 ⁵	
1892 A 1)	24	2 596 440,81	6 598 584,—	6 529 917,50	174 788,25	2 363 303,71	2 363 303,71	—	
B 1)	16	97 484,40	211 520,41	199 200,07	5 938,05	102 715,50	102 715,50	—	
1891 A	25	2 528 559,56	6 745 065,65	6 513 263,47	163 920,93	2 596 440,81	2 596 440,81	—	
B.	17	94 570,18	223 716,33	214 728,34	5 828,35	97 484,40	97 484,40	—	
1890 A	25	2 496 371,36	6 809 938,63 ⁵	6 611 023,67 ⁵	166 726,75	2 528 559,56	2 528 559,56	—	
B.	18	124 621,07	222 592,08	217 476,72	6 144,25	94 570,18	94 570,18	—	
1889 A	25	2 570 266,16	6 834 173,20	6 714 937,20	193 130,50	2 496 371,36	2 496 371,36	—	
B.	19	148 698,32	288 035,90	281 473,74	7 340,65	124 621,07	124 621,07	—	
1888 A	25	2 539 388,46	6 963 618,60	6 745 960,05	186 213,35	2 570 266,16	2 570 266,16	—	
B.	20	149 050,64	300 369,46	292 178,83	8 542,59	148 698,32	148 698,32	—	
1887 A	25	2 507 126,51	7 062 823,—	6 895 314,—	195 247,05	2 539 388,46	2 539 388,46	—	
B.	20	146 298,46	295 968,83	284 696,15	8 520,50	149 050,64	149 050,64	—	
1886 A	25	2 719 963,06	7 110 168,75	7 014 668,80	195 285,—	2 567 126,51	2 567 126,51	—	
B.	20	148 621,02	293 475,20	287 077,75	8 720,01	146 298,46	146 298,46	—	
1885 A	25	2 626 930,70	7 445 330,46	7 154 020,90	182 946,70	2 719 963,06	2 719 963,06	—	
B.	20	150 152,86	303 729,78	297 354,22	7 907,40	148 621,02	148 621,02	—	
1884 A	26	2 505 768,70	7 462 633,45	7 160 667,80	168 866,20	2 626 930,70	2 626 930,70	—	
B.	20	156 110,41	318 819,60	316 853,77	7 923,38	150 152,26	150 152,26	—	
1883 A	27	2 520 469,50	7 514 861,51	7 332 853,10	174 143,25	2 505 768,70	2 505 768,70	—	
B.	20	148 827,38	349 019,17	332 742,83	8 933,31	156 110,41	156 110,41	—	

rekeningen over 1899 en voorgaande jaren.

KAPITAALREKENING (op het einde van het boekjaar).							Aanmerkingen.
ACTIVA.			PASSIVA.				
Gelden in kas.	Effecten en andere waarden.	Overige debiteuren.	Eigen kapitaal der bank.	Opgenomen kapitaal der bank.	Saldo der beschikbare overschotten.	Overige crediteuren.	17.
10.	11.	12.	13.	14.	15.	16.	
Gld.	Gld.	Gld.	Gld.	Gld.	Gld.	Gld.	1) Zie noot 1 op blad. 347.
103 016,96	106 077,78 ⁵	87 550,47 ⁵	1 401 214,18	788 150,98 ⁵	30 461,98	77 883,51	
122 835,27	73 578,92	80 272,58 ⁵	1 369 092,41	825 561,85 ⁵	28 091,31 ⁵	62 609,66 ⁵	
110 937,39	95 911,43	75 825,14	1 372 757,18	978 857,78	27 404,31	46 215,63	
101 582,79	99 767,98	78 522,96	1 462 988,02 ⁵	1 087 504,07 ⁵	28 737,25	35 891,23	
97 358,57	97 931,31	78 332,07 ⁵	1 484 216,70 ⁵	1 071 657,95	30 540,03 ⁵	53 947,64 ⁵	
118 242,42 ⁵	59 487,35 ⁵	64 453,16	1 454 066,59 ⁵	1 112 916,90	32 166,94	77 065,06 ⁵	
152 339,29 ⁵	155 482,96 ⁵	—	1 431 918,52	1 297 173,17 ⁵	38 775,78	83 978,72	
—	—	—	595 356,99	2 214 753,56	31 457,03 ⁵	—	
—	—	—	—	—	—	—	
—	—	—	1 323 022,73 ⁵	1 625 350,—	32 909,76 ⁵	—	
—	—	—	—	—	—	—	
—	—	—	1 308 958,86 ⁵	1 585 450,—	33 636,08 ⁵	—	
—	—	—	—	—	—	—	
—	—	—	1 298 148,45 ⁵	1 640 850,—	33 884,70 ⁵	—	
—	—	—	—	—	—	—	
—	—	—	1 278 995,79 ⁵	1 716 850,—	32 272,05	—	
—	—	—	—	—	—	—	
—	—	—	1 213 052,14	1 750 650,—	31 044,67 ⁵	—	
—	—	—	—	—	—	—	
—	—	—	1 189 995,64 ⁵	1 792 650,—	32 331,24	—	
—	—	—	—	—	—	—	
—	—	—	1 160 382,16 ⁵	1 858 250,—	32 771,22 ⁵	—	
—	—	—	—	—	—	—	
—	—	—	1 172 740,71 ⁵	1 792 190,—	32 442,18	—	
—	—	—	—	—	—	—	
—	—	—	1 159 911,76 ⁵	1 675 190,—	32 233,84	—	
—	—	—	—	—	—	—	

OVERZICHT der Winst- en Verliesrekening

		WINST- EN VERLIESREKENING								
		B A T E N.								
J A A R.	Aantal banken van leening.	Rente van voorschotten op panden, die gelost zijn, of waarvan de beleening is hernieuwd.	Bedrag der rente op het oogenblik der verkoop door de beleeners verschuldigd op verkochte panden.	Opgelden door de koopers betaald voor zoover deze ten bate der bank komen.	Waarborg-rechten door de koopers terugbetaald.	Onafgehaalde, in den loop des boekjaars aan de bank vervallen overschotten.	Inkomsten van bezittingen, rente van belegde gelden.	Voor administratiekosten van de hulpkantoren ontvangen.	Andere baten (o. a. restitutie van tekorten na de gehouden verkooping door ambtenaren der bank).	Totaal.
1.	2.	3.	4.	5.	6.	7.	8.	9.	10.	11.
1899	?	Gld. 217 188,99 ⁵	Gld. 22 864,23	Gld. 8 222,39 ⁵	Gld. 2 053,24 ⁵	Gld. 11 929,24	Gld. 7 077,05 ⁵	Gld. 23 229,90	Gld. 8 149,87	Gld. 300 664,93 ⁵
1898	24	211 753,65	20 560,94 ⁵	7 045,71	1 833,50 ⁵	12 092,91	6 480,56	23 197,69	7 675,80 ⁵	290 640,77 ⁵
1897	25	215 896,81 ⁵	21 191,59	7 183,54	1 717,11	12 944,56	7 153,85 ⁵	21 733,11 ⁵	6 419,94 ⁵	294 240,53
1896	20	208 562,92 ⁵	19 723,12	6 862,45	1 790,98	12 620,08	6 798,29 ⁵	22 041,—	8 124,10 ⁵	286 522,95
1895	28	218 128,09 ⁵	22 000,52	7 822,77	1 974,70 ⁵	12 915,71 ⁵	6 461,51 ⁵	42 148,05 ⁵	11 081,51 ⁵	322 532,89
1894	29	230 804,13	23 043,80	8 864,40 ⁵	1 989,09	12 468,55 ⁵	6 712,97 ⁵	55 326,98 ⁵	9 407,85 ⁵	347 917,88 ⁵
1893	29	241 114,97	23 548,48 ⁵	10 100,54 ⁵	2 193,—	12 888,65 ⁵	6 906,54 ⁵	57 821,91	8 481,27	363 005,48
1892 A ²⁾	24	249 998,74	23 813,27	10 108,71	5 224,64	13 950,58	3 817,92	61 065,46 ⁵	8 970,42 ⁵	373 948,05
B ²⁾	16	10 062,02	1 122,39	204,65	38,67 ⁵	152,41 ⁵	—	—	—	—
1891 A	25	247 977,01 ⁵	23 162,79	10 060,29	2 322,62	13 218,71	4 767,39	63 542,28 ⁵	6 630,02 ⁵	371 681,12 ⁵
B	17	11 063,28	1 032,40	160,19	25,89 ⁵	258,69 ⁵	—	—	—	—
1890 A	25	251 585,72	23 537,28	9 912,45 ⁵	2 516,14	13 589,88 ⁵	5 707,57	62 997,55	6 204,80 ⁵	376 051,40 ⁵
B	18	11 051,48 ⁵	1 047,98 ⁵	244,05 ⁵	17,12	219,83 ⁵	—	—	—	—
1889 A	25	257 631,74	24 748,35	10 339,61 ⁵	2 558,36	13 097,78 ⁵	5 768,59	63 256,08 ⁵	6 540,39	383 940,91 ⁵
B	19	14 370,52 ⁵	1 280,78 ⁵	164,79	31,—	348,68	—	—	—	—
1888 A	25	253 850,24 ⁵	26 176,66 ⁵	10 794,98	2 440,24 ⁵	13 006,64	5 849,62 ⁵	64 248,41 ⁵	7 528,34	383 805,15 ⁵
B	20	15 593,56	1 546,42	211,44 ⁵	30,32 ⁵	350,17 ⁵	—	—	—	—
1887 A	25	257 585,05	27 166,64	11 140,44	2 438,12	14 608,64 ⁵	5 317,77 ⁵	63 719,35	8 317,11 ⁵	390 203,13 ⁵
B	20	15 325,10	1 483,44	183,09 ⁵	28,12	308,64	—	—	—	—
1886 A	25	262 359,76 ⁵	26 945,89 ⁵	11 342,33	2 786,64	13 872,32 ⁵	4 461,51 ⁵	63 709,97 ⁵	7 603,67	393 082,11 ⁵
B	20	15 542,76	1 506,61	195,78 ⁵	17,90	345,46 ⁵	—	—	—	—
1885 A	25	259 199,01	25 410,83 ⁵	10 800,40 ⁵	2 536,81	13 680,21 ⁵	5 398,99	64 816,60 ⁵	5 495,35	387 338,22
B	20	16 133,31	1 373,29	187,47	9,98 ⁵	404,48	—	—	—	—
1884 A	26	251 147,10 ⁵	23 923,70 ⁵	10 038,37	2 420,20 ⁵	13 758,77	6 381,11 ⁵	63 024,25	4 961,33 ⁵	375 654,85 ⁵
B	20	16 679,20	1 382,67 ⁵	145,77	8,77 ⁵	437,71	—	—	—	—
1883 A	27	251 481,50	24 782,10	9 930,96 ⁵	2 207,82 ⁵	14 613,84 ⁵	6 841,53	62 203,43 ⁵	5 179,83 ⁵	377 241,03 ⁵
B	20	16 560,55 ⁵	1 534,12	220,01	59,05	382,25	—	—	—	—

over 1899 en voorgaande jaren.

		L A S T E N.										Winst of verlies.	Aanmerkingen.
		Rente van kapitalen.	Administratiekosten.	Alle kosten betrekkelijk de veilingen.	Betaalde waarborg-rechten.	Tekorten na de gehouden verkooping.	Vergoeding voor beschadigde en vermiste panden.	Andere lasten.	Totaal.				
12.	13.	14.	15.	16.	17.	18.	19.	20.	21.				
1899	?	Gld. 84 625,41	Gld. 214 236,86 ⁵	1)	Gld. 2 117,20	Gld. 8 170,22	Gld. 74,30	Gld. 36 505,57	Gld. 295 731,74 ⁵	Gld. 4 933,19			
1898	24	38 186,17 ⁵	199 751,27 ⁵	1)	1 958,57	7 608,12	97,05	40 270,59	287 866,77 ⁵	2 774,—	1) In verband met de opgaven, vervat in de verkoopingrekening, worden omtrent de in deze kolom vermelde gegevens geene opgaven meer gevraagd.		
1897	25	41 624,56	209 951,83	1)	1 869,65 ⁵	9 685,38	101,60	132 209,25	395 442,27 ⁵	101 201,74 ⁵			
1896	20	44 522,96	210 855,44 ⁵	1)	1 898,05	11 113,06	1 289,63 ⁵	30 789,65 ⁵	300 468,78 ⁵	13 945,83 ⁵			
1895	28	47 802,46	219 080,41	1)	2 107,97 ⁵	12 448,36 ⁵	1 704,61	31 340,52 ⁵	314 484,34 ⁵	8 055,54 ⁵			
1894	29	54 147,49	225 969,46 ⁵	1)	2 151,51	10 218,91	125,60	31 124,71 ⁵	323 626,76 ⁵	24 291,12			
1893	29	61 396,54	221 905,41 ⁵	2 626,28	2 260,19	6 773,13	103,—	35 602,14	330 666,69 ⁵	32 338,78 ⁵	2) Zie noot 1) blz. 347.		
1892 A ²⁾	24	65 089,26	247 599,82 ⁵	3 003,30	2 115,89 ⁵	7 326,76 ⁵	111,20	19 042,15	338 288,30 ⁵	35 659,65 ⁵			
B ²⁾	16	—	—	—	81,51	799,07 ⁵	8,15	—	—	—			
1891 A	25	67 940,88 ⁵	234 238,96 ⁵	3 179,24	2 201,06 ⁵	4 976,86 ⁵	137,05	22 606,73 ⁵	335 280,83 ⁵	36 400,29			
B	17	—	—	—	61 10 ⁵	596,12 ⁵	0,07 ⁵	—	—	—			
1890 A	25	65 470,06 ⁵	231 200,81	3 110,30	2 333,40 ⁵	3 635,59	225,55	28 458,58	334 434,39	47 617,10 ⁵			
B	18	—	—	—	66,45	317,83	0,07 ⁵	—	—	—			
1889 A	25	68 830,81	234 976,14	3 287,53 ⁵	2 402,44	4 209,58 ⁵	119,10	27 675,96 ⁵	341 500,57 ⁵	42 440,34 ⁵			
B	19	—	—	—	138,20 ⁵	422,19 ⁵	44,11	—	—	—			
1888 A	25	71 780,76	257 923,89	3 249,53 ⁵	2 244,90 ⁵	5 702,99	74,80	8 375,27 ⁵	349 351,95 ⁵	34 503,20			
B	20	—	—	—	109,42 ⁵	433,91 ⁵	6,25	—	—	—			
1887 A	25	73 404,—	250 712,72	2 979,68	2 224,94	5 936,65	99,21	7 865,86	343 223,06	47 070,07 ⁵			
B	20	—	—	—	111,16	402,18 ⁵	2,85	—	—	—			
1886 A	25	75 062,70	247 104,21 ⁵	3 097,67	2 579,86 ⁵	4 983,37 ⁵	158,25	7 877,44 ⁵	340 863,52	43 218,49 ⁵			
B	20	—	—	—	106,35	585,36	16,65	—	—	—			
1885 A	25	78 970,20	242 239,94 ⁵	3 127,67 ⁵	2 313,53 ⁵	3 948,49 ⁵	166,15	7 976,75	336 742,75	50 595,47			
B	20	—	—	—	105,96 ⁵	402,—	16,26	—	—	—			
1884 A	26	74 334,72	237 707,19	2 949,99	2 216,06	4 114,21 ⁵	73,35	5 876,51	327 272,08 ⁵	48 382,82			
B	20	—	—	—	99,78 ⁵	511,72	15,21	—	—	—			
1883 A	27	71 825,27 ⁵	240 479,09 ⁵	2 986,19 ⁵	2 023,34 ⁵	4 724,63 ⁵	97,50	5 134,95 ⁵	327 271,—	49 970,03 ⁵			
B	20	—	—	—	135,88	386,81 ⁵	4,30	—	—	—			

OVERZICHT der Verkoopingen-rekening over 1899 en voorgaande jaren.

Table with columns for years (JAAR) and various financial metrics related to mortgage sales (VERKOOPINGEN). Columns include: Aantal verkochte panden, Opbrengst van den verkoop der panden, Bedrag der voorschotten verleend op de gedurende het boekjaar verkochte panden, and various other categories from 5 to 16.

1) De gegevens voor kol. 25 e. v. zijn voor het eerst gevraagd voor den jaargang 1899 terwijl over de jaren vóór 1893 geene andere gegevens bekend zijn dan die in dezen staat zijn opgenomen.

2) Zie noot 2 op bladz. 347. 3) Hoewel deze kolom niet in de verkoopingen-rekening voorkomt, is hier toch het totaal aantal verkochte panden medegedeeld. 4) De cijfers voor 1893—1898 zijn verkregen door de totalen van de kolommen

REKENING.

Table with columns for financial metrics related to mortgage sales (REKENING). Columns include: Betaald waarborgrecht voor de in kolom 15 bedoelde panden, Deel der in kolom 21 bedoelde opgeldden ten bate der bank komende, and various other categories from 17 to 33.

11 en 20 van de verkoopingen-rekening samen te tellen; voor 1899 is het totaal van kol. 30 nog daarbij gevoegd. 5) De cijfers voor 1893—1898 zijn verkregen door de totalen van kol. 5 en 15 samen te tellen; voor 1899 is bovendien het totaal van kol. 25 daarbij gevoegd.

Tengevolge van het niet vragen van de cijfers voor kol. 25 en volgende, stemmen die voor vroegere jaren van kol. 4 niet overeen met de som der cijfers van kol. 5 en 15.

OVERZICHT der Overschotten-rekening over 1899 en voorgaande jaren.

OVERSCHOTTEN-REKENING.						
J A A R.	Saldo der beschikbare overschotten aan het einde van het vorig boekjaar.	Bedrag der beschikbare overschotten na gedurende het boekjaar gehouden verkooping.	In den loop des boekjaars uitbetaalde beschikbare overschotten.	Onafgehaalde in den loop des boekjaars aan de bank vervallen overschotten.	Saldo der beschikbare overschotten aan het einde van het boekjaar.	Aanmerkingen.
1.	2.	3.	4.	5.	6.	7.
	Gld.	Gld.	Gld.	Gld.	Gld.	
1899	28 265,69	37 407,12 ⁵	22 604,40 ⁴	12 229,23 ⁵	30 839,11 ⁵	Zie noot blz. 347.
1898	28 487,90	33 947,77 ⁵	20 929,07	12 560,72 ⁵	28 744,13	
1897	28 311,05	32 783,61	20 661,08	13 012,16 ⁵	27 866,43 ⁵	
1896	29 874,12 ⁵	33 836,71 ⁵	22 861,82	12 620,08	28 737,25	
1895	32 152,71 ⁵	36 671,22	25 205,70	12 915,71 ⁵	30 540,08 ⁵	
1894	31 515,22	39 175,72 ⁵	26 789,30 ⁵	12 468,55 ⁵	32 166,94	
1893	31 525,19	42 917,50 ⁵	28 440,71 ⁵	13 339,03 ⁵	32 662,95	
1892 A	—	39 461,96	26 994,80 ⁵	13 950,88	31 457,03 ⁵	
B	—	465,61	316,60	152,41 ⁵	211,68 ⁵	
1891 A	—	44 617,86	32 124,07	13 218,71	32 909,76 ⁵	
B	—	649,70 ⁵	514,22	255,62 ⁵	324,58 ⁵	
1890 A	—	44 337,76	30 996,40 ⁵	13 589,88 ⁵	33 636,08 ⁵	
B	—	700,89	441,14	219,83 ⁵	447,67 ⁵	
1889 A	—	44 280,44 ⁵	30 186,98	13 097,78 ⁵	33 584,70 ⁵	
B	—	806,99	437,89	348,68	789,89	
1888 A	—	43 543,49	29 309,47 ⁵	13 006,64	32 272,05	
B	—	964,50 ⁵	576,09 ⁵	350,17 ⁵	769,47	
1887 A	—	41 189,19 ⁵	27 867,11 ⁵	14 608,64 ⁵	31 044,97 ⁵	
B	—	947,06	554,37	308,64	731,15	
1886 A	—	42 579,37 ⁵	29 147,08 ⁵	13 872,32 ⁵	32 331,24	
B	—	837,18	596,88	345,46 ⁵	647,10	
1885 A	—	43 847,51 ⁵	29 838,25 ⁵	13 680,21 ⁵	—	
B	—	518,36	563,18 ⁵	404,48	751,76	
1884 A	—	44 212,57	30 245,46	13 758,77	—	
B	—	1 087,49	733,72 ⁵	437,71	901,06 ⁵	
1883 A	—	42 688,46 ⁵	28 921,32 ⁵	14 613,84 ⁵	—	
B	—	1 342,75 ⁵	798,43 ⁵	—	—	

Faint, illegible text and tables on the right page, likely bleed-through from the reverse side of the document.

BANKEN VAN LEENING. — OVERZICHT

J A A R.	Getal banken van leening.	Beleeningen.		Lossingen.		Verkoopingen.		Aan houders van pandbrieven uitbetaalde overschotten.	Kapitalen waarmede de banken werken.
		Aantal beleende panden.	Bedrag der voorschotten op de beleende panden.	Aantal geloste panden.	Bedrag der voorschotten op de geloste panden.	Aantal verkochte panden.	Opbrengst van de verkochte panden, na aftrek der daarop verschuldigde rente.		
1.	2.	3.	4.	5.	6.	7.	8. 2)	9.	10.
			Gld.		Gld.		Gld.	Gld.	Gld.
1899	23	2 167 490	6 028 054,92	2 107 968	5 939 944,29	58 164	170 680,59	22 604,465	2 189 365,16
1898	24	2 179 742	5 776 485,12	2 119 965	5 697 574,17	56 602	164 034,545	20 929,07	2 254 654,265
1897	25	2 170 008	5 710 803,50	2 139 820	5 650 932,23	61 136	185 670,785	20 661,08	2 351 615,54
1896	25	2 151 765	5 802 050,62	2 151 526	5 660 664,955	61 772	158 995,36	22 861,82	2 550 492,10
1895	28	2 126 245	5 708 799,48	2 088 531	5 612 447,48	65 921	178 765,815	25 202,73	2 555 874,65
1894	29	2 275 477	5 992 910,405	2 231 886	5 945 181,09	66 697	190 603,28	26 789,305	2 566 983,405
1893	29	2 330 349	6 418 497,—	2 257 787	6 334 281,70	67 955	195 407,075	28 440,815	2 729 091,995
1892 A 1).	24	2 439 022	6 598 584,—	2 415 451	6 529 917,50	67 355	231 109,655	26 994,805	2 841 567,585
B 1).	16	96 411	211 520,41	99 469	199 200,07	3 362	6 971,—	316,63	—
1891 A	25	2 470 517	6 745 065,65	2 381 757	6 513 263,47	61 548	204 373,61	32 124,97	2 981 282,50
B	17	113 709	223 716,36	104 785	214 728,34	2 957	5 920,65	514,32	—
1890 A	25	2 430 213	6 809 938,625	2 356 362	6 611 023,675	62 710	207 385,285	30 996,495	2 928 044,95
B	18	111 554	222 592,08	103 619	217 476,72	3 089	6 685,215	441,14	—
1889 A	25	2 383 325	6 834 173,20	2 327 719	6 714 937,20	63 057	232 972,13	30 136,98	2 972 883,165
B	19	131 174	285 035,90	123 533	281 473,75	3 734	7 854,965	437,89	—
1888 A	25	2 390 458	6 963 618,60	2 305 921	6 745 960,05	64 181	224 273,765	29 309,475	3 028 117,845
B	20	129 394	300 369,46	120 789	292 178,83	3 998	9 084,48	576,095	—
1887 A	25	2 366 327	7 062 823,—	2 300 859	6 895 314,—	66 497	231 077,92	27 867,115	2 994 746,815
B	20	125 110	295 968,83	118 734	284 696,15	3 854	9 163,49	554,37	—
1886 A	25	2 307 085	7 110 168,75	2 255 942	7 011 668,80	64 353	233 880,72	29 147,035	2 987 976,885
B	20	124 816	293 475,20	117 329	287 077,75	3 969	9 004,58	596,88	—
1885 A	25	2 292 082	7 445 350,46	2 187 510	7 154 020,90	60 991	223 687,805	29 838,255	3 051 403,39
B	20	128 603	302 720,78	120 665	297 354,32	3 449	8 356,46	563,185	—
1884 A	26	2 223 954	7 462 638,45	2 150 306	7 160 667,80	57 723	209 833,94	30 245,46	2 997 972,895
B	20	140 541	318 819,60	128 633	316 853,77	3 905	8 551,825	733,725	—
1883 A	27	2 299 322	7 514 861,55	2 237 934	7 332 853,10	57 983	212 766,035	28 921,325	2 867 335,005
B	20	146 524	349 019,17	136 791	332 742,83	3 781	9 819,48	798,435	—
1882 A	28	2 329 404	7 969 043,55	2 244 977	7 815 142,45	54 339	211 477,57	30 506,985	2 843 996,81
B	20	135 477	327 219,26	125 613	316 450,87	3 469	8 802,925	744,34	—
1881 A	28	2 287 102	8 295 489,50	2 241 241	8 052 707,30	52 918	201 094,715	28 852,79	2 889 240,645
B	20	143 082	336 529,04	136 429	318 525,975	3 725	9 817,40	568,605	—

over 1899 en voorgaande jaren.

Rente van geloste of op nieuw beleende en verkochte panden.	Vervallen (of onafgehaalde) overschotten van de opbrengst van verkochte panden.	Inkomsten van bezittingen, rente van belegde gelden.	Voor administratiekosten van de hulpkantoren ontvangen.	Opgelden door de koopers betaald.	Rente van opgenomen kapitaal.	Vergoeding voor beschadigde of vermiste panden.	Administratiekosten.	Aanmerkingen.
11.	12.	13.	14.	15.	16.	17.	18.	19.
Gld.	Gld.	Gld.	Gld.	Gld.	Gld.	Gld.	Gld.	
240 003,32	11 929,24	7 077,05	23 229,90	8 836,96	34 625,41	74,30	214 236,96	1) Zie noot op bladz. 347.
232 314,595	12 092,91	6 480,56	23 197,69	8 326,705	33 186,175	97,05	199 751,275	2) Hierin zijn ook begrepen de cijfers betreffende de aan de justitie afgegeven panden.
237 088,405	12 944,56	7 153,855	21 733,115	8 416,005	41 624,56	101,60	209 951,83	3) Dit bedrag is verkregen door samen te voegen de bedragen genoemd in de kolommen 5, 15 en 25 der verkoopingenrekening (zie recapitulatie van de verkoopingenrekening op bladz. 352/3) en het dan verkregen cijfer te verminderen met de som der in de kolommen 6, 16 en 26 dierzelfde rekening genoemde bedragen.
228 286,045	12 620,08	6 798,205	22 041,—	8 205,125	44 522,96	1 289,63	210 555,445	
240 128,615	12 915,72	6 461,515	42 148,075	9 251,63	47 802,46	1 704,61	219 080,41	
253 647,93	12 469,555	6 712,975	55 326,985	9 752,065	54 147,49	125,60	225 969,465	
264 663,455	12 888,655	6 906,645	57 821,91	10 100,515	61 396,54	103,—	221 905,415	4) Hierin zijn begrepen de andere lasten, van welke het totaal in 1882 ruim f 10 000 beliep.
273 812,01	13 950,88	8 817,92	61 065,465	10 108,71	65 089,26	111,20	247 599,825	
12 285,01	152,415	—	—	204,65	—	8,15	—	
271 139,805	13 218,71	4 767,39	63 542,255	10 060,29	67 940,885	137,05	234 238,965	
12 095,68	258,625	—	—	160,19	—	0,075	—	
275 123,—	13 589,885	5 707,57	62 997,55	9 912,455	65 470,065	235,55	231 200,81	
12 099,47	219,835	—	—	244,055	—	0,075	—	
282 330,09	13 097,785	5 768,59	63 350,085	10 339,615	68 830,81	119,10	234 975,14	
15 651,31	348,68	—	—	164,79	—	44,11	—	
279 966,91	13 006,64	5 849,625	64 243,415	10 774,98	71 780,76	74,80	257 923,69	
16 939,98	350,175	—	—	211,455	—	6,25	—	
284 751,69	14 608,645	5 317,775	63 719,35	11 140,44	73 404,—	99,21	250 712,72	
16 808,54	308,64	—	—	183,095	—	2,85	—	
289 305,66	13 872,325	4 461,515	63 709,975	11 342,33	75 062,70	158,25	247 104,215	
17 049,37	345,465	—	—	195,785	—	16,65	—	
284 609,845	13 680,215	5 398,99	64 816,605	10 800,405	78 970,20	160,15	242 239,945	
77 506,60	404,48	—	—	187,47	—	10,26	—	
275 070,81	13 758,77	6 331,115	63 024,25	10 088,37	74 334,72	73,35	237 707,19	
18 061,875	437,71	—	—	146,77	—	15,21	—	
276 263,60	14 613,845	6 841,53	62 203,435	9 930,965	71 825,275	97,50	240 479,095	
18 094,675	382,25	—	—	220,01	—	4,30	—	
277 961,04	18 490,40	6 312,04	61 303,74	9 585,10	72 445,965	157,355	239 329,275	
17 005,305	331,32	—	—	167,96	—	1,85	—	
277 595,905	10 385,27	5 755,135	58 292,085	8 885,265	75 727,275	139,595	242 460,77	
18 901,345	438,78	—	—	132,14	—	11,57	—	

BANKEN VAN LEENING. — OVERZICHT

J A A R.	Getal banken van leening.	Beleeningen.		Lossingen.		Verkoopingen.		Aan houders van pandbrieven uitbetaalde overschotten.	Kapitalen waarmede de banken werken.
		Aantal beleende panden.	Bedrag der voorschotten op de beleende panden.	Aantal geloste panden.	Bedrag der voorschotten op de geloste panden.	Aantal verkochte panden.	Opbrengst van de verkochte panden, na afrek der daarop verschuldigde rente.		
1.	2.	3.	4.	5.	6.	7.	8. ³⁾	9.	10.
			Gld.		Gld.		Gld.	Gld.	Gld.
1880 A.	28	2 272 873	7 953 023,85 ⁵⁾	2 216 353	7 737 375,51	50 235	199 543,43	33 156,26	2 432 309,17 ⁵⁾
B.	23	152 405	345 357,56	135 730	306 452,46	4 386	11 113,87	390,43	—
1879 A.	27	2 131 635	7 421 098,68	2 081 476	7 197 512,60	51 551	215 311,96	31 724,75	2 362 866,34
B.	24	177 366	417 734,99	159 955	402 724,89	6 081	13 961,33	598,58 ⁵⁾	—
1878 A.	27	2 145 892	7 417 835,68	2 112 327	7 240 251,96	56 460	217 498,65 ⁵⁾	31 454,64	2 245 450,01
B.	27	223 585	545 614,10	203 183	513 383,41	5 749	14 046,81	575,91	—
1877 A.	28	2 280 563	7 577 620,35	2 225 651	7 633 787,76	64 042	226 578,72 ⁵⁾	30 230,42	2 262 251,58
B.	28	234 142	573 637,39	215 128	499 207,63	5 653	13 114,91 ⁵⁾	684,19	—
1876 A.	29	2 367 190	7 866 547,54	2 341 425	7 683 250,25	62 991	197 663,50 ⁵⁾	28 525,08	2 275 301,10 ⁵⁾
B.	31	253 219	602 007,62	233 417	558 563,19	6 144	14 563,20	886,80	—
1875 A.	31	2 361 784	7 692 631,04	2 325 052	7 560 808,90	64 272	202 552,01 ⁵⁾	32 311,73 ⁵⁾	2 557 855,99 ⁵⁾
B.	33	244 122	583 682,09	230 172	566 316,15	5 970	14 318,18 ⁵⁾	578,06 ⁵⁾	—
1870 A.	34	2 541,559	7 415 111,50	2 443 388	7 156 908,51	53 641	175 260,67	18 239,07 ⁵⁾	2 585 204,40
B.	42	319 520	714 476,60	282 280	665 493,73	8 775	20 596,27 ⁵⁾	939,88 ⁵⁾	—
1865 A.	34	2 486 343	7 052 419,10	2 410 886	6 889 908,52 ⁵⁾	42 792	170 020,25	37 281,38 ⁵⁾	2 546 216,34
B.	44	359 441	839 207,96	318 330	778 944,53	7 363	22 224,01	1 353,90	—
1860 A.	34	2 199 063	6 602 009,18	2 092 247	5 796 849,41	63 521	215 560,23	43 191,18 ⁵⁾	2 638 823,03
B.	50	459 923	1 000 990,13 ⁵⁾	399 410	907 244,69 ⁵⁾	14 149	31 887,49	1 182,47	—
1855 A.	34	2 103 565	5 705 507,80	2 002 778	5 439 604,34 ⁵⁾	81 917	251 337,86 ⁵⁾	43 629,60	2 787 030,55
B.	59	526 205	1 021 160,97	472 311	920 057,67 ⁵⁾	14 419	29 610,59	1 694,67	—
1850 A.	31	1 746 247	5 177 736,—	1 657 679	5 013 319,26	67 150	237 662,57 ⁵⁾	52 574,17	2 844 353,85 ⁵⁾
B.	69	542 465	1 184 701,19 ⁵⁾	485 052	1 033 171,32	19 413	36 906,24 ⁵⁾	2 360,71 ⁵⁾	—
1845 A.	28	1 602 671	4 850 639,72	1 435 568	4 487 903,27 ⁵⁾	65 285	221 875,51 ⁵⁾	44 054,38	2 515 661,75 ⁵⁾
B.	65	753 032	1 873 533,30	657 559	1 683 223,41 ⁵⁾	28 167	64 587,09 ⁵⁾	6 181,70 ⁵⁾	—
1840 A.	24	1 303 949	4 216 391,11 ⁵⁾	1 330 232	4 062 456,11	77 820	228 704,15	41 707,62 ⁵⁾	2 260 571,48
B.	67	733 469	1 859 844,57 ⁵⁾	648 074	1 732 640,13 ⁵⁾	32 626	75 019,72	3 514,80 ⁵⁾	—
1835 A.	23	1 060 072	3 261 620,45	943 355	2 993 483,58 ⁵⁾	45 382	132 196,55	33 498,99	1 974 699,83
B.	67	554 556	1 384 670,47	489 357	1 278 875,99	20 286	46 884,29 ⁵⁾	2 523,20	—
1830 A.	17	885 627	2 840 164,28	805 232	2 702 308,61 ⁵⁾	69 249	178 057,20	35 512,88	1 954 260,65 ⁵⁾
B.	80	723 846	1 592 442,38 ⁵⁾	597 104	1 465 568,48	35 106	75 164,11	4 180,21	—

over 1899 en voorgaande jaren. (Vervolg).

Rente van geloste of op nieuw beleende en verkochte panden.	Vervallen (of onafgehalde) overschotten van de opbrengst van verkochte panden.	Inkomsten van bezittingen, rente van belegde gelden.	Voor administratiekosten van de hulpkantoren ontvangen.	Opgelden door de koopers betaald.	Rente van opgenomen kapitaal.	Vergoeding voor beschadigde of vermiste panden.	Administratiekosten.	Aanmerkingen.
11.	12.	13.	14.	15.	16.	17.	18.	19.
Gld.	Gld.	Gld.	Gld.	Gld.	Gld.	Gld.	Gld.	
260 361,04 ⁵⁾	10 069,67	7 107,09	43 246,73 ⁵⁾	4 717,34 ⁵⁾	81 851,04 ⁵⁾	494,07	228 125,65	1) Eerst na 1855 werd van de hier bedoelde ontvangsten opgaaf gedaan.
18 778,10	572,53	—	—	239,03	—	20,—	—	2) Van de aan de banken vervallen overschotten der veilingen is eerst na 1845 opgaaf gedaan.
248 751,56	12 043,18 ⁵⁾	9 205,87 ⁵⁾	43 155,25	5 305,82	95 976,23 ⁵⁾	326,57	221 033,11	3) Dit bedrag is verkregen door samen te voegen de bedragen genoemd in de kolommen 5, 15 en 25 der verkoopingenrekening (zie recapitulatie van de verkoopingenrekening op bladz. 352/3) en het dan verkregen cijfer te verminderen met de som der in de kolommen 6, 16 en 26 dierzelfde rekening genoemde bedragen.
24 726,94 ⁵⁾	610,75 ⁵⁾	—	—	335,62 ⁵⁾	—	25,—	—	
251 081,70	9 521,26	9 802,63 ⁵⁾	40 475,44	5 462,27	86 182,97 ⁵⁾	230,83	210 481,07 ⁵⁾	
26 316,59 ⁵⁾	585,01	—	—	302,81	—	59,30	—	
260 920,19	13 222,06 ⁵⁾	13 910,55 ⁵⁾	43 790,07	5 909,02 ⁵⁾	101 677,63 ⁵⁾	384,27 ⁵⁾	228 504,—	
27 990,14 ⁵⁾	630,59 ⁵⁾	—	—	271,40 ⁵⁾	—	59,50	—	
262 329,03	12 736,27	11 459,46	41 789,39	8 694,01	103 900,61 ⁵⁾	388,47	223 830,76	
29 317,24	652,53 ⁵⁾	—	—	309,27	—	59,50	—	
266 651,45 ⁵⁾	13 790,33	11 062,32	40 391,71 ⁵⁾	5 856,35	102 166,45 ⁵⁾	190,46 ⁵⁾	236 395,47 ⁵⁾	
30 098,75	574,31	—	—	332,46	—	37,75	—	
274 819,30 ⁵⁾	11 787,68	7 967,81	38 000,47	7 466,55 ⁵⁾	113 828,39	200,51	223 144,19	
40 134,27 ⁵⁾	533,26	—	—	725,28 ⁵⁾	—	56,35	—	
259 894,55 ⁵⁾	14 608,02 ⁵⁾	8 750,63	37 706,67 ⁵⁾	7 345,89 ⁵⁾	90 503,15 ⁵⁾	183,07	207 746,33 ⁵⁾	
44 605,24	608,45 ⁵⁾	—	—	762,21	—	78,30	—	
263 293,04 ⁵⁾	5 609,90	10 146,80 ⁵⁾	5 115,52	9 150,11	95 757,12 ⁵⁾	597,08 ⁵⁾	169 670,09	
51 727,31 ⁵⁾	522,60	—	—	1 165,08 ⁵⁾	—	141,70	—	
292 797,86	6 290,25	11 458,02	1) —	11 487,54	123 112,54	862,59 ⁵⁾	180 893,22	
51 403,09	610,44	—	—	1 021,53	—	113,55	—	
286 946,75 ⁵⁾	10 354,77	12 366,48 ⁵⁾	1) —	10 507,16	129 372,58	488,71	161 471,25 ⁵⁾	
66 728,90 ⁵⁾	1 177,97	—	—	1 473,27	—	69,20	—	
279 989,93 ⁵⁾	2) —	12 891,13 ⁵⁾	1) —	11 619,03	45 567,87 ⁵⁾	217,11 ⁵⁾	156 555,21 ⁵⁾	
108 271,22 ⁵⁾	2) —	—	—	2 603,28	—	69,19	—	
272 807,75 ⁵⁾	2) —	21 407,54	1) —	9 496,90	42 938,42 ⁵⁾	416,02	125 871,50 ⁵⁾	
123 227,11	2) —	—	—	3 165,60	—	147,45	—	
196 917,59	2) —	20 499,31	1) —	5 792,07 ⁵⁾	37 269,47	113,78 ⁵⁾	112 345,09	
89 118,57	2) —	—	—	1 923,55	—	170,82	—	
195 628,95	2) —	22 201,50	1) —	1 181,08 ⁵⁾	12 700,43	387,69 ⁵⁾	101 823,29 ⁵⁾	
122 215,22 ⁵⁾	2) —	—	—	1 418,92 ⁵⁾	—	798,—	—	

A A N H A N G S E L.

Na het ter perse gaan der betrokken vellen zijn nog onderstaande gegevens ingekomen:
N^o. 289 van het Algemeen Register. Spaarbank opgericht door het Departement Wolvega en omliggende plaatsen der Maatschappij tot Nut van 't Algemeen.

Rentetax aan de inleggers vergoed: 3,50 pCt.
 Kleinste bedrag dat ingelegd mag worden: f 0,25.
 Maximum enz. onbepaald.

Aantal inlagen gedurende het boekjaar	73
» uitbetalingen gedurende het boekjaar	46
» nieuw togetreden inleggers gedurende het boekjaar	11
» Spaarbankboekjes op het einde v/h boekjaar in omloop	169

INLEGGERSREKENING.

Tegood der inleggers aan het einde van het vorig boekjaar f 40 710,69	Bedrag der uitbetalingen gedurende het boekjaar f 3 909,62 ^s
Bedrag der inlagen gedurende het boekjaar (excl. rente) » 2 786,07	Tegood der inleggers aan het einde van het boekjaar » 40 946,95 ^s
Bedrag der aan inleggers toegekende rente » 1 359,82	Totaal f 44 856,58
Totaal f 44 856,58	

KAPITAALREKENING (op het einde van het boekjaar).

<p style="text-align: center;">Activa.</p> Effecten f 26 451,69 ^s Kantoormeubelen e.d. » 0,— Onroerende eigendommen » 0,— Hypotheken » 24 800,— Voorschotten tegen onderpand van effecten » 0,— Andere voorschotten » 0,— Gelden in handen van derden » 0,— Gelden in kas » 2 589,68 Totaal f 53 841,37 ^s	<p style="text-align: center;">Passiva.</p> Tegood der inleggers f 40 946,95 ^s Bedrag van het reservefonds » 12 894,42 Overige crediteuren » 0,— Totaal f 53 841,37 ^s
---	--

WINST- EN VERLIESREKENING (gedurende het boekjaar.)

<p style="text-align: center;">Baten.</p> Renten van effecten, hypotheke, enz. f 1 948,94 Huren van onroerende eigendommen, enz. » 0,— Waardevermeerdering van effecten door koersverschillen » 0,— Winst bij realisatie van effecten » 0,— Baten uit andere hoofde » 0,— Totaal der baten f 1 948,94	<p style="text-align: center;">Lasten.</p> Bedrag der aan inleggers toegekende rente f 1 359,82 Administratiekosten » 104,50 Waardevermindering van effecten door koersverschillen » 665,— Verlies bij realisatie van effecten » 0,— Lasten uit andere hoofde » 163,63 ^s Totaal der lasten f 2 292,95 ^s
--	--

Verlies f 344,01^s dat gedekt is door afschrijving van het reservefonds.

Het bedrag f 26 451,69^s aan effecten in de Kapitaalrekening vermeld was belegd in:

Staatsschuld ten laste van Nederland f 12 880,—

Schuldbrieven ten laste van publiekrechtelijke lichamen in Nederland f 11 571,69^s.

Obligatiën en pandbrieven, Nederlandsche f 2 000,—.

De gekweekte renten waren uit:

Staatsschuld ten laste van Nederland in bedrag f 420,— in gemidd. perc. 3,— pCt.

Schuldbrieven ten laste van publiekrechtelijke lichamen in Nederland in bedrag f 466,94 in gemidd. perc. 3,9 pCt.

Obligatiën en pandbrieven binnenlandsche in bedrag f 70,— in gemidd. perc. 3,5 pCt.

Hypotheken in bedrag f 992,— in gemidd. perc. 4 pCt.

Het aantal spaarbankboekjes was verdeeld als volgt:

met een tegood van minder dan f 1	2
» » » » f 1,— tot beneden f 10,—	15
» » » » » 10,— » » » 100,—	39
» » » » » 100,— » » » 1 000,—	110
» » » » » 1 000,— en hooger	3

169 waaronder geen

schoolspaarbankboekjes.

Van de nieuw togetreden inleggers behooren tot:

	M A N N E N.						V R O U W E N.					
	Hoofd van een bedrijf.		Belast met eenig toezicht.		Gewone werklieden.		Hoofd van een bedrijf.		Belast met eenig toezicht.		Gewone werklieden.	
	Meerder-jarig.	Minder-jarig.	Meerder-jarig.	Minder-jarig.	Meerder-jarig.	Minder-jarig.	Meerder-jarig.	Minder-jarig.	Meerder-jarig.	Minder-jarig.	Meerder-jarig.	Minder-jarig.
	1.	2.	3.	4.	5.	6.	7.	8.	9.	10.	11.	12.
Klasse I—XVI der beroepstelling	—	—	—	—	1	—	—	—	—	—	—	—
„ XVII „ „	—	—	—	—	2	—	—	2	—	—	—	—
„ XIX—XXIV „ „	1	1	—	—	—	—	—	—	—	—	—	—
„ XXXV „ „	—	—	—	—	—	—	—	—	1	—	—	—

Voorts 1 minderjarige man en 1 minderjarige vrouw, wier kostwinner behoort tot de personen, die als hoofd werkzaam zijn in den landbouw;
en 1 minderjarige man, wiens kostwinner gepensionneerd of zonder beroep is.

N^o. 98 van het Algemeen Register. Spaarkas der Vereeniging «Nut en Genoegen» te Leiden.

Rentetax of premie 2 pCt.	
Kleinste bedrag dat ingelegd mag worden f 0,10.	
Grootste bedrag dat tegelijk ingelegd mag worden f 2,50.	
	Aantal stortingen:
	Beneden f 1,— 22
	Van f 1,— tot beneden f 10,— 16
	» » 10,— » » 100,— —
	» » 100,— en hooger —
	Totaal . . . 38

Aantal deelnemers, wier tegoed op het einde van het vorig boekjaar geheel was terugbetaald, vermeerderd met dat der nieuwe deelnemers 38.

Aantal deelnemers, wier tegoed op het einde van het boekjaar nog niet geheel was terugbetaald: nul.

INLEGGERSREKENING.

Tegoed der inleggers aan het einde van het vorig boekjaar f 0,—	Bedrag der uitbetalingen gedurende het boekjaar in geld f 1 007,60
Bedrag der inlagen gedurende het boekjaar » 935,60	Bedrag der uitbetalingen gedurende het boekjaar in natura » 0,—
Bedrag der aan inleggers toegekende rente en premie » 72,—	Tegoed der inleggers aan het einde van het boekjaar » 0,—
Totaal . . . f 1 007,60	Totaal . . . f 1 007,60

WINST- EN VERLIESREKENING (gedurende het boekjaar.)

Baten.	Lasten.
Rente van belegde gelden f 32,—	Bedrag der aan de inleggers toegekende rente en premie f 72,—
Giften en bijdragen van derden als premie » 40,—	Administratiekosten » 0,—
Inkomsten uit bezittingen » 0,—	Andere lasten » 0,—
Andere baten » 0,—	
Totaal . . . f 72,—	Totaal . . . f 72,—

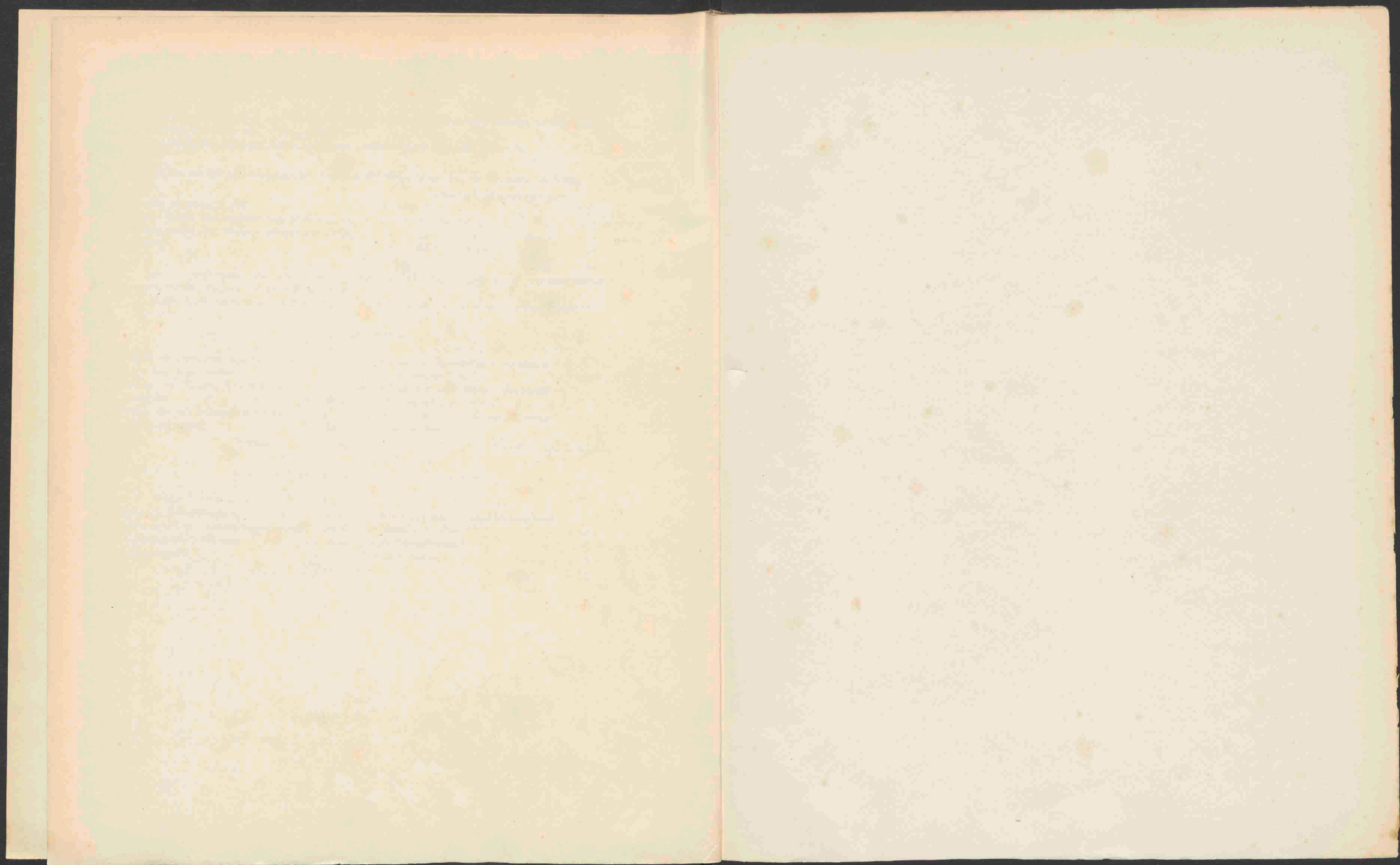



Uitgaven van het Centraal Bureau voor de Statistiek,

bij de firma GEBR. BELINFANTE te 's Gravenhage verkrijgbaar gesteld:

Jaarcijfers voor het Koninkrijk der Nederlanden:

Het Rijk in Europa	1898 en 1899 (beide jaargangen uitverkocht)	f 1,25
Koloniën	1897 en 1898	- 0,75
Maandcijfers en andere periodieke opgaven betreffende Nederland en Nederlandsch Oost-Indië. Nieuwe volgrees No. 1—5.		à f 0,30

Aanhangsel bij No. 2 der Maandcijfers:

Uitkomsten van een onderzoek naar het verband tusschen welstand, nataliteit en kindersterfte (*gemeente Rotterdam*).

Idem bij No. 4:

Uitkomsten van een onderzoek naar het verband tusschen welstand, nataliteit en kindersterfte (*plattelands-gemeenten*).

Bijdragen tot de Statistiek van Nederland. Nieuwe volgrees.

No. 1. Eenige hoofdstukken uit het Aperçu sur la Hollande par M. D'ALPHONSE	f 3,50
No. 2. Statistiek der gemeente-financiën in 1896	- 0,75
No. 3. Uitkomsten der achtste tienjaarlijksche volkstelling in het Koninkrijk der Nederlanden gehouden op 31 December 1899 (met uitzondering van die der beroepstelling en der woningstatistiek): Deel 1—12, per deel	- 1,—
No. 4. Statistiek der gemeentefinanciën in 1897.	- 0,75
No. 5. Statistiek der Spaar- en Leenbanken in Nederland over 1898	- 1,25
No. 6. Statistiek der gemeentefinanciën in 1898	- 0,75
No. 7. Justitiële Statistiek van het Koninkrijk der Nederlanden over het jaar 1900	- 1,—
No. 8. Verkiezingenstatistiek 1901	- 0,30
" " " 2e gedeelte	- 0,25
No. 9. Statistiek van den loop der bevolking van Nederland over 1900	- 0,40
No. 10. Kiezersstatistiek 1901	- 0,30
No. 11. Statistiek van het Gevangeniswezen over het jaar 1900	- 1,—
No. 12. Uitkomsten der achtste tienjaarlijksche volkstelling in het Koninkrijk der Nederlanden gehouden op 31 December 1899. Beroepstelling. Deel 1. Provincie Noord-Brabant	- 1,—
No. 13. Statistiek der Spaar- en Leenbanken over het jaar 1899	- 1,25