

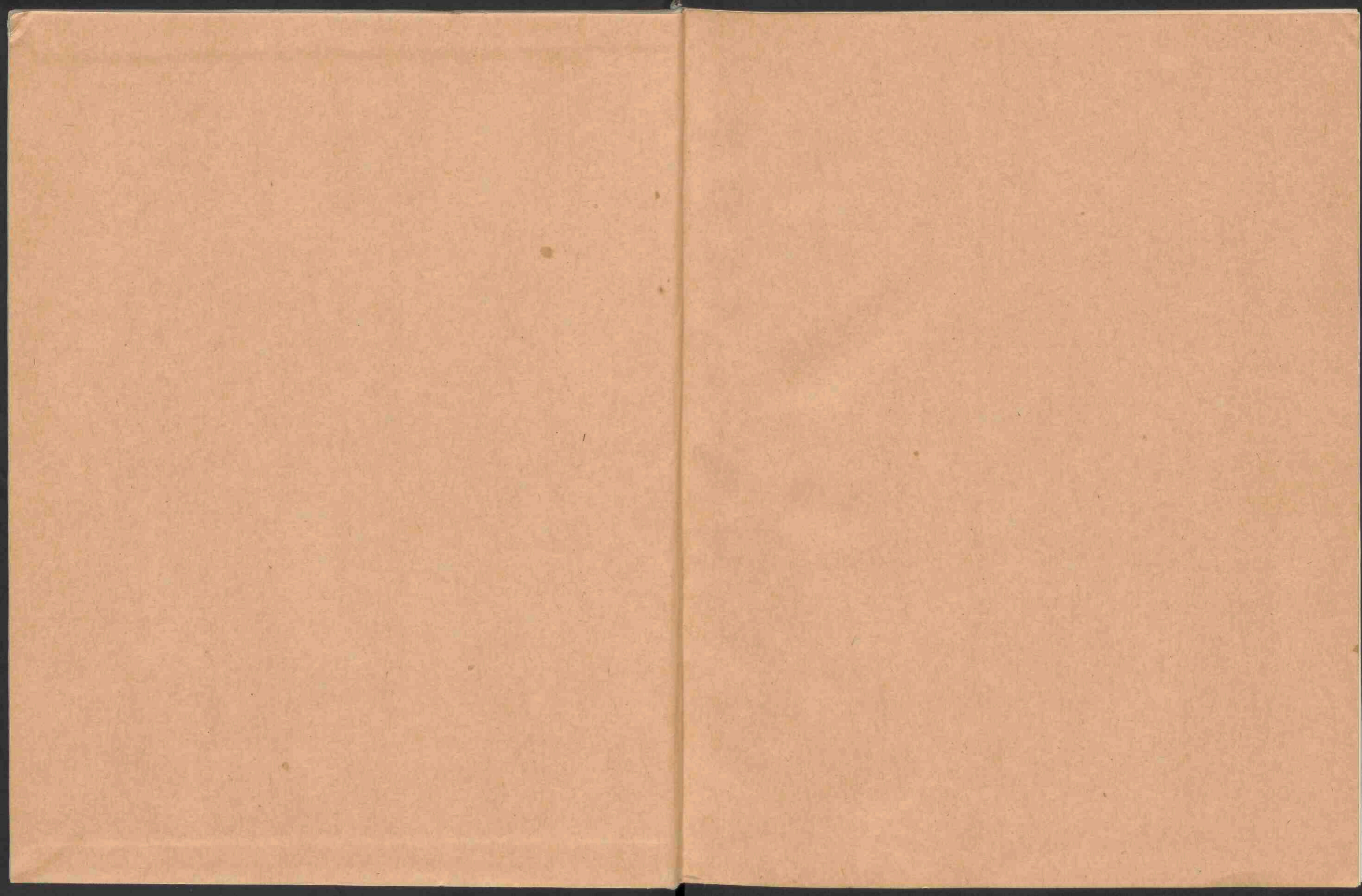

Statistiek der philanthropische spaar- en leenbanken in Nederland over ...

<https://hdl.handle.net/1874/423220>



J40208

J. 24. 200

STATISTIEK

DER

PHILANTHROPISCHE

SPAAR- EN LEENBANKEN

IN

NEDERLAND,

OVER

1889—1891.

UITGEGEVEN DOOR HET DEPARTMENT VAN WATERSTAAT, HANDEL EN NIJVERHEID.



's-Gravenhage,
DE GEBROEDERS VAN CLEEF.
1893.

RIJKSUNIVERSITEIT UTRECHT
0339 7886

INHOUD.

	Bladz.
Inleiding	1
Spaarbanken.	
Overzicht over 1889—1891.	
Rijks-Postspaarbank	4
Spaarbank van het Ned. Onderwijzersgenootschap	4
Noord-Holland	4
Zuid-Holland	20
Utrecht	30
Zeeland	32
Noord-Brabant	34
Limburg	38
Gelderland	38
Overijsel	46
Drenthe	50
Groningen	52
Friesland	64
Verzameling over 1889.	72
„ „ 1890.	74
„ „ 1891.	76
Overzicht over 1881—1891 van alle spaarbanken	78
„ „ een aantal jaren van de spaarbanken en spaar- kassen te zamen	80
Getal spaarbanken	82
„ en bedrag der inlagen	82

	Bladz.
Gelegenheid aan scholen tot inbreng	89
Getal en bedrag der uitbetalingen	91
Getal boekjes en bedrag van het tegoed der inleggers aan het einde van het boekjaar	95
Aan de inleggers toegekende rente	101
Inkomsten van bezittingen	102
Administratiekosten	102
Winst en verlies	104
Reservefondsen	107

Spaarkassen.

Overzicht over 1889—1891	112
Verzameling over 1889	118
" " 1890	119
" " 1891 ¹⁾	120
Toelichting	121

Hulpbanken.

Overzicht over 1889—1891	124
Verzameling over 1889	140
" " 1890	142
" " 1891	144
Overzicht over een aantal jaren	146
Getal hulpbanken	148
Bedrag der verleende voorschotten:	
naar den rentetax	149
" het maximum van het voorschot	150
" " " den tijd waarvoor het voorschot wordt verleend	151
Getal beleende voorschotten naar de hoegroothheid	153
Voorschotten door spaarbanken verleend	154
Aflossing door de borgen betaald en afschrijving wegens oninbaarheid	154

¹⁾ De staat geplaatst op blz. 80 en 81 behelst een overzicht over een aantal jaren van de spaarbanken en spaarkassen te zamen.

	Bladz.
Rente van voorschotten, boeten en restitutie van rente (of uitkeering van premie) bij vervroegde terugbetaling van het voorschot	156
Inkomsten van bezittingen	157
Giften en bijdragen	157
Administratiekosten	157
Rente van kapitalen	158
Uitkeeringen aan aandeelhouders	159
Winst en verlies	160

Banken van leening.

Overzicht der gemeentelijke banken over 1889—1891	162
Verzameling " " " " 1889	188
" " " " " 1890	196
" " " " " 1891	204
Overzicht " " " " 1889—1891	212
Verzameling " " " " 1889	224
" " " " " 1890	228
" " " " " 1891	232
Overzicht der gemeentelijke banken over een aantal jaren	236
" " verpachte " " " " " "	238
Rentetax der voorschotten	241
Beleeningen	244
Lossingen	247
Verkoopingen	248
Overschotten van de opbrengst der verkoopingen	254
Tekorten op de verkoopingen	255
Kapitalen waarmede de gemeentelijke banken werken	256
Bedrag der onafgeloste voorschotten aan het einde des boekjaars	257
Baten	260
Lasten	260
Administratiekosten der gemeentelijke banken	260
Winst en verlies " " " "	261

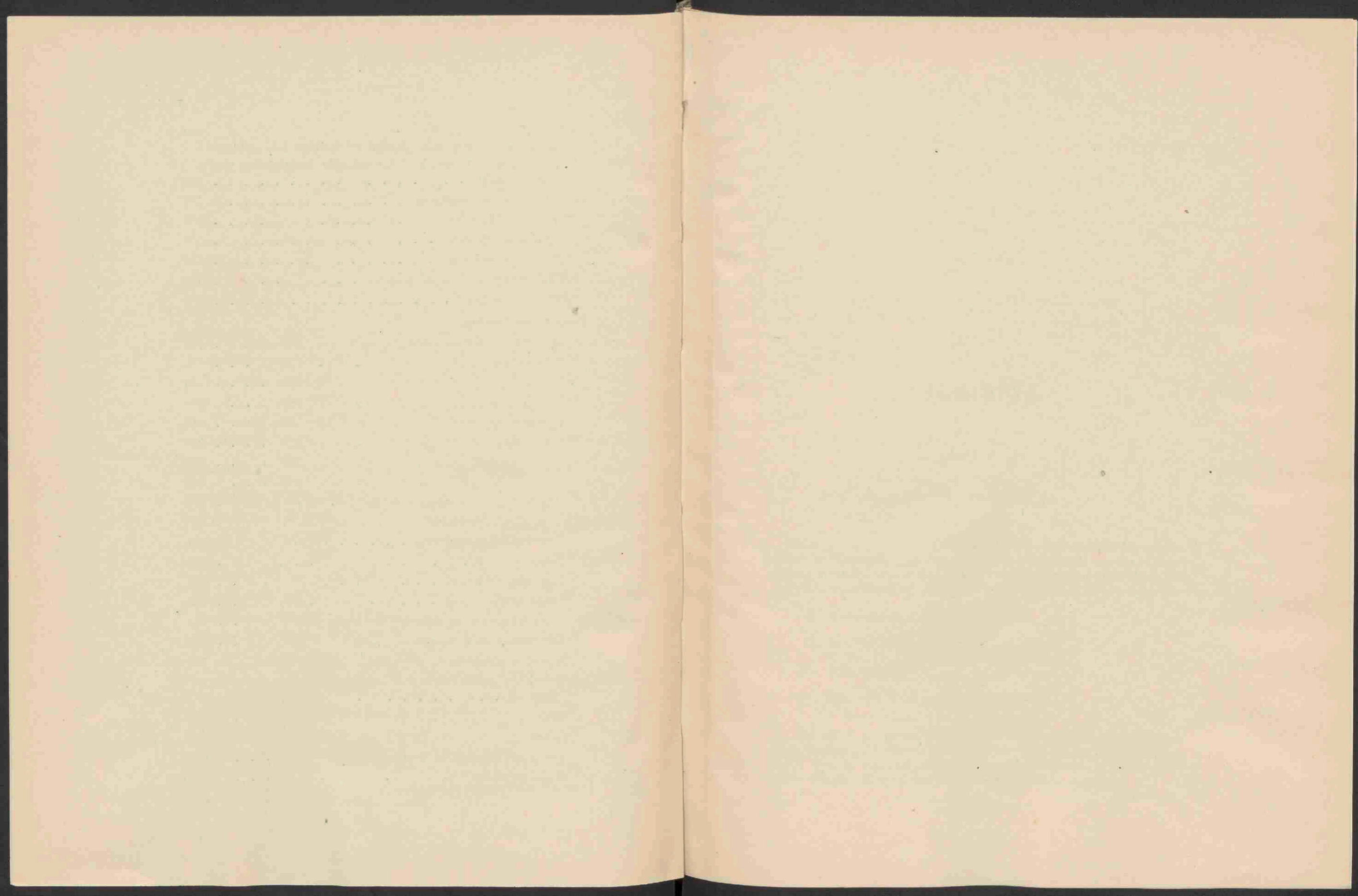

INLEIDING.

Ten vervolge op de in 1890 uitgegeven statistiek der philanthropische spaar- en leenbanken in Nederland over 1886—1888, worden in deze uitgave de statistische mededeelingen verstrekt omtrent de werking der genoemde instellingen in 1889—1891 en in dezelfde volgorde, namelijk:

- I. Spaarbanken.
- II. Spaarkassen.
- III. Hulpbanken.
- IV. Banken van leening.

Evenals in de vorige uitgaven zijn, om de vergelijking met vroegere jaren te vergemakkelijken, daar, waar over geen der drie betrokken jaren cijfers werden verstrekt, de cijfers genomen vermeld in het voorafgaand verslag, of is op andere wijze in de leemte voorzien.

De volgorde waarin de instellingen zijn behandeld is wederom deze: in de eerste plaats is vermeld de hoofdplaats des Rijks, daarna het overig deel der provincie Noord-Holland, de westelijk gelegen provinciën met Utrecht, die in het zuiden, het oosten en eindelijk die in het noorden.

Telkens is bij iedere provincie eerst de hoofdplaats gesteld; daarna volgen in alphabetische orde de overige gemeenten. Bij iedere gemeente is voorts tusschenhaaks het bevolkingscijfer vermeld op ult^o. December 1891.

SPAARBANKEN.

De over 1889—1891 ontvangen opgaven omtrent de spaarbanken worden in de volgende staten medegedeeld.

In den eersten staat worden de opgaven over die drie jaren voor elke spaarbank afzonderlijk opgenomen, in de daarop volgende staten zijn de voornaamste opgaven provinciesgewijze verzameld en wordt een overzicht gegeven over de jaren 1881 tot en met 1891 van de spaarbanken voor elke categorie, terwijl de laatste staat een overzicht over vele jaren bevat van de spaarbanken en spaarkassen te zamen. Deze samenvoeging is geschied omdat door de overbrenging in 1881 van eenige vroeger als spaarkassen vermelde instellingen naar de spaarbanken, vergelijking met vorige jaren van elke soort van instellingen afzonderlijk niet mogelijk is. In verhouding tot de totaalcijfers der spaarbanken zijn die der spaarkassen echter van geringe beteekenis.

In de statistiek der spaarbanken zijn tevens gebracht de opgaven omtrent de spaar- en voorschotbanken, voor zooveel deze het sparen betreffen; die omtrent de voorschotten zijn opgenomen in de statistiek der hulpbanken, waarin tevens melding wordt gemaakt van de door enkele spaarbanken verleende voorschotten onder borgtocht en op pensioenen.

SPAAR BANKEN.

GEMEENTEN.		Rentetax aan het einde des boekjaars.	GETAL		INLEGGERS-REKENING.				
Naam of aanwijzing der instelling. (Bevolkingscijfer op 31 December 1891).			in- lagen.	uitbe- talin- gen.	Te goed der inleggers aan het begin van het boekjaar	Bedrag der inlagen.	Aan de inleggers toe- gekende rente.	Totaal van kolom 5--7.	Bedrag der uitbe- talingen.
1.		2.	3.	4.	5.	6.	7.	8.	9.
Rijkspostspaarbank.	1889	26 ¹	504933	155325	13980,511.39 ⁵	11479,594.00 ⁵	308,585.83	25858,501.32	8335,679.76
	1890	26 ¹	548163	181866	17522,911.56	12973,500.84	493,534.35	30989,946.75	9739,446.09 ⁵
	1891	26 ¹	562549	207091	21250,500.65 ⁵	13558,868.79	571,809.67	35381,179.11 ⁵	11367,454.62
Spaarbank van het Ned. onderwij- zersgenootschap	1889	3 ⁹	1025	418	2735,148.65 ⁵	442,537.41 ⁵	110,073.19	3287,759.26	170,617.57 ⁵
	1890	3 ⁹	950	510	3117,141.68 ⁵	302,451.85 ⁵	119,746.65 ⁵	3539,340.19 ⁵	358,177.10
	1891	4	899	564	3181,163.09 ⁵	260,621.78	123,609.40 ⁵	3565,394.37	375,658.67
NOORD-HOLLAND.									
Amsterdam (Spaarbank voor de stad Amsterdam) (426914)	1889	26 ¹	74685	45664	6,752,829.94	2,594,229.48 ⁵	177,616.39	9,524,671.81 ⁵	2,392,518.35 ⁵
	1890	26 ¹	65963	47141	7,132,157.46	2,381,606.18 ⁵	184,226.72	9,697,990.36 ⁵	2,536,969.80 ⁵
	1891	26 ¹	63282	46491	7,161,020.56	2,293,529.39	184,177.27	9,638,727.22	2,444,945.24
Haarlem (Spaarbank van het Nuts- departement) (53692)	1889	2 ⁵	4564	2720	734,663.48 ⁵	127,221.91 ⁵	16,469.54	878,354.94	173,509.47 ⁵
	1890	2 ⁵	4702	2553	704,845.46 ⁵	132,946.17 ⁵	16,123.36 ⁵	843,915.00 ⁵	154,200.03
	1891	2 ⁵	4449	2437	689,714.97 ⁵	132,315.33 ⁵	16,742.29	838,772.60	143,118.23
Haarlem (Stuiversspaarbank van de afdeeling Volksbond) (53692)	1889	2	5936	609	12,121.05 ⁵	11,336.35	193.61	23,651.01 ⁵	11,886.50
	1890	2	6224	573	11,764.51 ⁵	11,113.41	209.70 ⁵	23,087.63	10,852.93
	1891	2 ⁵	5466	626	12,234.70	12,418.32	274.86 ⁵	24,927.88 ⁵	13,707.26 ⁵
Aalsmeer ⁶⁾		3 ⁵	27	17	15,225.58	14,566.44	560.11	30,352.13	14,355.63
Aalsmeer ⁷⁾ (Vereeniging "Nut en Genoegen") (4600)	1890	3	603	33	—	22,980.09	322.57 ⁵	23,302.66 ⁵	4,471.55
	1891	3 ⁵	846	110	18,831.11 ⁵	11,657.55 ⁵	664.19 ⁵	31,152.86 ⁵	9,266.01 ⁵
Abbekerk (715)	1889	9) 4	59	41	14,474.74	2,144.27	454.09	17,073.10	5,202.40
	1890	9) 4	63	24	11,870.70	2,528.21	419.20	14,818.11	2,455.88
	1891	9) 4	62	21	12,362.23	1,396.56	469.42	14,228.21	2,292.—

Te goed der inleggers aan het einde van het boekjaar.	Bedrag van het reservefonds.	Getal boekjes.	Inkomsten van bezittingen.	Ad- ministratie- kosten.	Winst.	Verlies.	Aanmerkingen.
17522,911.56	—	241175	544,419.53	410,808.63	32,501.07	—	1) Niet opgegeven. Ter toelichting daarvan wordt op de tabel over 1890 herinnerd dat de onderwijzersspaarbank zich in vele opzichten van andere dergelijke in-richtingen onderscheidt. Bij haar zijn o. a. tot zeer aanzienlijk bedrag de fondsen belegd, behoorende aan de ver-killende inrichtingen des Genoot- schaps, zooals de Levensverzekerings- maatschappij, het Ondersteuningsfonds etc., terwijl vele onderwijzers en onder- wijzersveduwen haar als de geschiktste gelegenheid blijven beschouwen om hunne kapitaaltjes veilig te plaatsen. Vandaar de gebrekkige invulling dezer lijst."
21250,500.65 ⁵	—	281870	684,340.88	420,528.75 ⁵	68,194.04 ⁵	—	
24013,724.49 ⁵	29,390.04	319106	780,835.73	425,735.97 ⁵	87,296.70 ⁵	—	
3117,141.08 ⁵	9,920.01 ⁵	4539	—	1) —	2) 1,488.87	—	
3181,163.09 ⁵	11,096.24	4606	1) —	1) —	2) 1,176.22 ⁵	—	
3189,735.70	12,859.16	1654	1) —	1) —	2) 1,762.92	—	
7,132,157.46	2) 167,462.01	49632	218,635.76 ⁵	26,209.51 ⁵	14,244.21 ⁵	—	2) Dit bedrag wijst aan de vermeerdering van het reservefonds. Bedoeld fonds wordt jaarlijks ver- meerdert, behalve met de daardoor be- haalde rente, met 1 % van de zuivere rente door de Spaarbank gemaakt.
7,161,020.56	2) 213,138.19 ⁵	50056	256,644.02	27,221.16	45,676.18 ⁵	—	
7,193,781.98	2) 246,006.36 ⁵	50287	246,175.80	30,555.36	32,868.17	—	
704,845.46 ⁵	48,577.92	4493	21,183.89	1,597.18	—	4) 181.83	3) Een garantiekapitaal, groot f 400 000.— nominaal aan inschrijving op het groot- boek der 2 1/2 % N. W. S.
689,714.97 ⁵	54,700.10 ⁵	4366	24,028.19 ⁵	1,782.64 ⁵	6,122.18 ⁵	—	
695,654.37	60,189.56	4274	24,037.73	1,805.98 ⁵	5,489.45 ⁵	—	4) Door de bank werd een verlies van f 3299 geleden op een hypotheek.
11,764.51 ⁵	48.64 ⁵	964	406.57 ⁵	5) 128.40	48.64 ⁵	—	5) Waaronder f 50.40 wegens afschrijvingen voor meubilair enz.
12,234.70	225.70 ⁵	1001	468.10 ⁵	82.30	176.10	—	6) De ingevulde cijfers betreffen het boek- jaar 1882; over latere jaren werden geene opgaven verstrekt. In 1890 is de bank opgeheven.
11,220.62	391.09 ⁵	990	520.10 ⁵	79.85	165.39	—	
15,996.50	660.51 ⁵	62	633.25	119.17	—	—	7) Oppericht in 1890.
18,831.11 ⁵	146.49 ⁵	139	532.42	10.—	274.84 ⁵	—	8) Niet opgegeven.
21,886.85	83.91	178	8) —	8) —	9) —	9) —	9) Voor personen buiten de gemeente wonende 3 %.
11,870.70	3,992.24	108	705.07 ⁵	61.91	10) 480.48	—	10) Bovendien f 50 uitgekeerd aan het depar- tementsbestuur.
12,362.23	3,715.90	114	697.20	39.07	—	11) 276.34 ⁵	11) f 90.47 uitgekeerd aan idem.
11,936.21	3,988.04 ⁵	112	720.82 ⁵	24.—	12) 272.14 ⁵	—	12) f 159.69 als boven.

GEMEENTEN.		Rentetax aan het einde des boekjaars.	GETAL		INLEGGERS-REKENING.				
Naam of aanwijzing der instelling. (Bevolkingscijfer op 31 December 1891).			in- lagen.	uitbe- talingen.	Te goed der inleggers aan het begin van het boekjaar.	Bedrag der inlagen.	Aan de inleggers toe- gekende rente.	Totaal van kolom 5—7.	Bedrag der uitbe- talingen.
1.		2.	3.	4.	5.	6.	7.	8.	9.
Alkmaar (15854)	1889	3 ⁶	6662	4449	245,558.01	64,533.67	8,245.52	318,337.20	63,171.36
	1890	3 ⁶	6326	4274	255,165.84	62,935.91 ⁵	8,675.25	326,077.00 ⁵	63,652.04 ⁵
	1891	3 ⁶	5852	4332	262,424.06	68,862.40	8,556.14	330,842.60	68,423.86 ⁵
Andijk (Andijk) (2604)	1889	3 ⁶	252	46	23,985.61	9,576.43	919.51	34,481.55	11,052.70
	1890	3 ⁶	341	51	23,428.85	11,833.95	1,001.53	36,264.33	6,474.74
	1891	3 ⁶	243	48	29,789.59	13,596.06	1,173.31	44,558.96	9,016.98
Andijk (Oosterdijk)	1889	4	12	4	2,001.95	431.50	82.74	2,519.19	499.43
	1890	4	18	8	2,019.76	443.25	60.22	2,523.23	975.78
	1891	3 ⁷	24	6	1,547.45	510.50	68.44	2,126.39	183.42
Anna Paulowna (2709)	1889	3	527	18	4,987.43	5,407.25 ⁵	156.24 ⁵	10,550.93	3,748.45 ⁵
	1890	3	794	20	6,802.77 ⁵	3,964.82 ⁵	191.48 ⁵	10,959.08 ⁵	3,192.72
	1891	3	794	34	7,766.36 ⁵	2,262.81 ⁵	173.67	10,202.85	6,310.36 ⁵
Assendelft (3442)	1889/90	4	725	93	47,475.09	39,427.96	1,873.06	88,776.11	18,470.09
	1890/91	4	732	90	70,306.02	23,367.86 ⁵	2,493.96	96,167.84 ⁵	23,803.03
	1891/92	4	693	95	72,364.81 ⁵	21,327.50	2,903.73	96,596.04 ⁵	16,038.51 ⁵
Beemster (4585)	1889	4	633	205	201,620.34	27,630.98	7,842.19	237,093.51	28,349.56
	1890	4	652	199	208,743.95	29,779.78 ⁵	8,323.59 ⁵	246,847.33	24,698.52
	1891	4	713	227	222,148.81	32,957.05	8,731.28 ⁵	263,837.74 ⁵	31,250.43
Bergen (1483)	1889	3	191	27	7,608.15	1,776.84 ⁵	213.78	9,598.77 ⁵	1,305.75
	1890	3	174	33	8,293.02 ⁵	2,141.30	238.66	10,672.98 ⁵	1,572.02 ⁵
	1891	3	116	29	9,100.96	1,561.62	263.28	10,925.86	1,209.00

Te goed der inleggers aan het einde van het boekjaar.	Bedrag van het reservefonds.	Getal boekjes.	Inkomsten van bezittingen.	Ad- ministratie- kosten.	Winst.	Verlies.	Aanmerkingen.
255,165.84	43,388.88 ⁵	3571	16,323.51 ⁵	368.51	3,459.21	—	1) Vermeerdering reservefonds. Boven- dien 1/3 der winst uitgekeerd aan het Nutsdepartement.
262,424.06	46,642.76	3610	16,645.61	441.15	3,253.87 ⁵	—	
271,418.73 ⁵	50,644.47	3579	17,127.20	332.00 ⁵	4,001.71	—	
23,428.85	3,097.90	201	1,331.46	52.10	362.76	—	2) Waaronder evenwel een subsidie aan een zangschool.
29,780.50	3,203.28 ⁵	222	1,416.22 ⁵	75.24	105.38 ⁵	—	
35,541.98	3,470.47 ⁵	227	1,664.61	48.12 ⁵	267.10	—	
2,019.76	545.38 ⁵	24	128.11 ⁵	10.—	35.37 ⁵	—	
1,547.45	574.54	18	90.37 ⁵	10.—	29.15 ⁵	—	
1,042.97	586.54 ⁵	26	90.84 ⁵	10.40	12.00 ⁵	—	
6,802.77 ⁵	336.07 ⁵	54	235.52 ⁵	—	79.28	—	
7,766.36 ⁵	433.05	80	280.52	3.84	96.97 ⁵	—	
3,892.48 ⁵	511.22	81	251.84	—	78.17	—	
70,366.02	3,445.85	254	2,431.58	83.30	475.22	—	
72,364.81 ⁵	4,037.11 ⁵	259	3,459.22 ⁵	74.—	591.26 ⁵	—	
80,557.53	4,692.33	251	3,631.00 ⁵	72.05	655.21 ⁵	—	
268,743.95	20,843.95 ⁵	837	9,871.32	2) 692.23	1,161.90	—	
222,148.81	22,086.28 ⁵	878	10,166.40	600.47 ⁵	1,242.33	—	
232,587.31 ⁵	22,550.54 ⁵	896	10,631.20	2) 813.65 ⁵	464.26	—	
8,293.02 ⁵	1,158.91 ⁵	129	343.75 ⁵	12.20	239.45	—	
9,100.96	1,089.89	121	362.39 ⁵	17.22 ⁵	—	69.02 ⁵	
9,715.90	1,214.37	110	388.01 ⁵	23.82	124.18	—	

GEMEENTEN.		Rentetax aan het einde des boekjaars.	GETAL		INLEGGERS-REKENING.					Te goed der inleggers aan het einde van het boekjaar.	Bedrag van het reservefonds.	Getal boekjes.	Inkomsten van bezittingen.	Ad-ministratie-kosten.	Winst.	Verlies.	Aanmerkingen.	
Naam of aanwijzing der instelling. (Bevolkingscijfer op 31 December 1891).			in-lagen.	uitbe-tal-in-gen.	Te goed der inleggers aan het begin van het boekjaar.	Bedrag der in-lagen.	Aan de inleggers toe-gekende rente.	Totaal van kolom 5-7.	Bedrag der uitbe-tal-in-gen.									10.
Berkhout (2384)	1889	3	35	48	7,203.22 ⁵	1,182.07 ⁵	189.45	8,574.75	2,088.90	6,485.85	477.90 ⁵	51	292.41 ⁵	25.—	77.66 ⁵	—	1) Dit cijfer wijst aan de vermindering van het reservefonds.	
	1890	3	50	41	6,485.85	1,652.97 ⁵	195.90	8,334.72 ⁵	844.67 ⁵	7,490.05	556.13	54	299.42 ⁵	25.—	78.22 ⁵	—		2) Dit cijfer wijst aan de vermeerdering van het reservefonds.
	1891	3	55	40	7,490.05	3,025.52	243.37 ⁵	10,758.94 ⁵	1,117.25	9,641.69 ⁵	590.75 ⁵	58	313.—	35.—	34.62 ⁵	—		
Beverwijk (4364)	1889	4	789	229	74,498.24 ⁵	26,468.10 ⁵	2,744.17	103,710.52	20,392.15	83,318.37	6,663.42	386	3,231.50	146.18	341.45	—	3) In de balans over 1891 is een bedrag opgenomen van f 4000, uitgezet als eerste hypotheek.	
	1890	4	840	226	83,318.37	22,265.43 ⁵	3,219.88	108,803.68 ⁵	17,946.40	90,857.28 ⁵	6,946.17	414	3,042.75 ⁵	140.12 ⁵	282.75	—		4) Over 1891 zijn geens opgaven verstrekt.
	1891	4	849	274	90,857.28 ⁵	28,066.40	3,656.28	122,579.96 ⁵	23,122.63	99,457.33 ⁵	7,746.72 ⁵	433	4,571.13 ⁵	114.30	800.55 ⁵	—		
Diemen (1529)	1889/90	3	78	17	1,852.57 ⁵	698.24 ⁵	57.87	2,608.69	260.54	2,348.15	120.44 ⁵	67	59.88	25.—	—	22.99	5) Hiervan 70 % gevoegd bij het reservefonds. De rest uitgekeerd aan het Nutsdepartement.	
	1890/91	3	63	10	2,348.15	606.67	74.34	3,029.16	297.84	2,731.32	111.88	60	80.77 ⁵	15.—	—	8.56 ⁵		6) Waaronder f 162.10 wegens het aanschaffen van een brandkast.
	1891/92	3	45	29	2,731.32	346.67 ⁵	71.53	3,140.52 ⁵	1,609.63	1,530.89 ⁵	115.31	34	89.96	15.—	3.43	—		
Edam (6478)	1889	3	396	310	64,493.43	13,130.79 ⁵	1,778.26	79,402.48 ⁵	17,468.36 ³	61,939.12	1,474.98	485	2,377.33	116.70	—	1) 3,442.73		
	1890	3	517	255	61,939.12	16,273.91 ⁵	1,689.44	80,002.47 ⁵	17,481.03	62,517.54 ⁵	2,009.04	469	2,521.16 ⁵	235.—	534.06	—		2) 2,028.72 ⁵
	1891	3	465	232	62,517.54 ⁵	15,407.80 ⁵	1,715.90	79,641.25	20,490.64	59,150.61	4,057.76 ⁵	451	2,387.05 ⁵	293.68	—	—		
Egmond 5). (3722)	1889	3	825	62	45,321.37	3,435.28	422.19	49,178.84	4,466.00	44,712.75	1,160.94	129	708.29 ⁵	96.50	189.60 ⁵	—		
	1890	3	?	48	44,712.75	2,595.56	492.31	48,620.62	4,851.24	43,769.38	1,202.64	130	656.20	140.66	2) 41.70	—		
Enkhuizen (6475)	1889	3 ⁶	1205	440	166,894.75	65,733.07	5,878.17	238,505.99	58,761.74 ⁵	179,744.24 ⁵	17,435.73 ⁵	807	9,141.64 ⁵	249.96 ⁵	5) 2,341.—	—		
	1890	3 ⁶	1359	445	179,744.24 ⁵	91,458.80 ⁵	7,394.04 ⁵	278,597.09 ⁵	67,913.19	210,683.90 ⁵	18,922.04	854	10,123.88	282.41 ⁵	5) 2,123.29	—		
	1891	3 ⁶	1161	448	210,683.90 ⁵	73,202.59	7,289.47	291,175.96 ⁵	68,810.02	222,365.94 ⁵	20,341.70	865	10,346.77	230.89	5) 2,028.09	—		
Graft (Westgraftdijk) (1482)	1889	3	50	41	9,010.71	1,414.18	274.29	10,699.18	1,311.88	9,387.30	1,624.13	84	416.44	0.49 ⁵	141.65 ⁵	—		
	1890	3	74	8	9,387.30	2,140.15	320.58	11,857.03	357.56	11,499.77	1,767.92	87	465.02	0.65	143.79	—		
	1891	3	69	23	11,499.77	2,431.15	370.22	14,301.14	1,137.86	13,163.28	1,792.21	84	557.06	6) 162.55	24.29	—		
Graft (Oostgraftdijk)	1889	3	44	14	3,517.94	328.07	91.00	3,937.91	207.59 ⁵	3,130.01 ⁵	13.22	53	128.59	—	13.22	—		
	1890	3	36	9	3,130.01 ⁵	616.28 ⁵	93.95	3,840.25	1,030.00	2,800.35	42.07	51	127.50	4.70	2) 28.85	—		
	1891	3	39	12	2,860.35	529.—	78.18	3,407.53	783.33	2,624.20	79.43	48	120.74	5.20	2) 37.36	—		

SPAAR BANKEN.

GEMEENTEN. Naam of aanwijzing der instelling. (Bevolkingcijfer op 31 December 1891).	Rentetax aan het einde des boekjaars.	GETAL		INLEGGERS-REKENING.					
		in- lagen.	uitbe- talin- gen.	Te goed der inleggers aan het begin van het boekjaar.	Bedrag der inlagen.	Aan de inleggers toe- gekende rente.	Totaal van kolom 5—7.	Bedrag der uitbe- talingen.	
1.	2.	3.	4.	5.	6.	7.	8.	9.	
Grootebroek (2273)	1889	4	336	76	50,847.54	12,674.39	1,908 —	65,420.93	11,088.04
	1890	4	289	81	54,341.89	10,601.66	2,179.80	67,123.35	2,191.02
	1891	4	296	93	57,932.33	10,601.66	2,198.36	70,732.35	15,287.37
Haarlemmermeer. (15559)	1889	3	3650	51	4,676.98	1,830.65 ⁵	155.57	6,663.20 ⁵	294.75 ⁵
	1890	3	3684	?	6,368.45	1,450.13 ⁵	156.08	7,974.66 ⁵	1) 3,313.61 ⁵
	1891	3	3704	69	4,661.05	1,836.64 ⁵	115.37	6,613.06 ⁵	1) 2,506.75
Helder (23145)	1888/89	3	948	257	56,439.41	18,030.61	1,749.25	76,219.27	19,774.40
	1889/90	3	1040	275	56,444.87	32,819.63 ⁵	1,637.82 ⁵	90,902.33	22,205.50 ⁵
	1890/91	3	946	329	68,696.82 ⁵	24,118.37	1,926.04	94,741.23 ⁵	27,204.73
Hilversum (12978)	1889	3	1382	334	55,155.87 ⁵	25,072.15	1,808.52	82,636.54 ⁵	20,483.11
	1890	3	1385	425	62,153.43 ⁵	30,512.85 ⁵	1,884.85 ⁵	94,551.14 ⁵	19,547.65 ⁵
	1891	3	1445	449	75,003.49	37,273.65 ⁵	2,446.15	114,723.29 ⁵	18,649.45
Hoogkarspel (1308)	1889	4	144	31	23,218.42	3,413.64	910.30 ⁵	27,542.36 ⁵	2,782.61 ⁵
	1890	4, 3 ⁵	131	29	24,759.75	2,855.54	958.02	28,573.91	2,303.40 ⁵
	1891	4, 3 ⁵	149	25	26,270.50 ⁵	3,092.32	1,010.08	30,372.90 ⁵	2,539.45 ⁵
Hoogwoud (2197)	1889	4	70	49	9,455.50 ⁵	1,870.29	342.48	11,668.27 ⁵	2,337.06
	1890	4	91	35	9,330.61 ⁵	2,523.72	370.80	12,225.13 ⁵	2,316.82
	1891	4	49	43	9,908.31 ⁵	1,408.43	382.13	11,698.87 ⁵	1,750.90
Hoorn (10848)	1889	4	2785	651	258,986.62	56,255.20 ⁵	10,473.17	325,714.99 ⁵	35,911.01
	1890	4	2708	669	289,803.08 ⁵	58,407.20 ⁵	11,684.01	359,894.30	36,985.26
	1891	4	2618	796	322,908.34	57,465.70	12,431.81	392,805.85	54,995.24

Te goed der inleggers aan het einde van het boekjaar	Bedrag van het reservfonds.	Getal boekjes.	Inkomsten van bezittingen.	Ad- ministratie- kosten.	Winst.	Verlies.	Aanmerkingen.
54,341.89	5,249.05	383	2,177.50	85.62	354.82	—	1) Dit hooge bedrag der uitbetalingen is ontstaan door de voltooiing der bewaar-, naai- en breischool te Abbema, waarvan de gelden in rentegevende bewaring werden gehouden door de schoolspaarbank.
57,932.33	6,203.21	377	2,982.02	279.66	953.56	—	2) Bovendien f 300 uitgekeerd aan het Nutsdepartement.
61,444.98	6,726.15	394	2,883.15	161.85	522.94	—	3) Bovendien f 300 uitgekeerd aan het Nutsdepartement, en dezelfde som aan eene commissie voor werkverschaffing.
6,368.45	478.29 ⁵	176	231.44	—	78.62	—	4) Benevens een waarborgkapitaal, groot f 1825.
4,661.05	613.29 ⁵	183	225.13	—	135.—	—	
4,106.31 ⁵	409.46 ⁵	189	146.44	17.80	—	203.83	
58,444.87	21,609.06 ⁵	427	3,107.35	446.40	2) 882.01	—	
68,696.82 ⁵	21,906.61 ⁵	406	2,873.46	555.11	2) 287.55	—	
67,476.50 ⁵	22,207.21	457	3,293.24 ⁵	554.19	3) 300.59 ⁵	—	
62,153.43 ⁵	4) 4,063.90 ⁵	1040	2,715.74	138.50 ⁵	829.02 ⁵	—	
75,003.49	4) 4,071.45 ⁵	1068	2,730.20	164.64	607.55	—	
96,073.84 ⁵	4) 5,507.09 ⁵	1147	3,595.54	126.50	835.64	—	
24,759.75	2,347.75 ⁵	134	1,174.22	139.50	38.80 ⁵	—	
26,270.50 ⁵	2,409.27 ⁵	132	1,031.74	144.60	61.52	—	
27,833.45	2,472.49 ⁵	197	1,171.66	146.36	63.92	—	
9,330.61 ⁵	1,415.59 ⁵	107	515.63	95.01	78.14	—	
9,908.31 ⁵	1,564.76	115	556.51	110.38	149.16 ⁵	—	
9,947.97 ⁵	1,633.69	104	475.67	95.05	68.93	—	
289,803.08 ⁵	55,306.61	1572	11,278.23	1,479.35	623.21	—	
322,908.34	50,052.71 ⁵	1696	12,776.97	1,061.23	—	5,253.89 ⁵	
337,810.61	48,645.31	1740	13,844.69 ⁵	999.54	—	1,407.40 ⁵	

GEMEENTEN.		Remixtax aan het einde des boekjaars.	GETAL.		INLEGGERS-REKENING.				
Naam of aanwijzing der instelling. (Bevolkingscijfer op 31 December 1891).			in-lagen.	uitbetalin-gen.	Te goed der inleggers aan het begin van het boekjaar.	Bedrag der inl-gen.	Aan de inleggers toegekende rente.	Totaal van kolom 5-7	Bedrag der uitbetalin-gen.
1.	2.	3.	4.	5.	6.	7.	8.	9.	
Koedijk (schoolspaarbank) (1087)	1889	3 $\frac{3}{4}$	67	15	1,265.64	170.23 ⁵	47.13	1,483.00 ⁵	585.96 ⁵
	1890	3 $\frac{3}{5}$	48	10	897.74	217.67	41.25	1,156.66	238.92
	1891	3 $\frac{3}{5}$	40	10	897.74	189.40 ⁵	39.15 ⁵	1,126.30	498.23
Medemblik. (2939)	1889	3	1224	148	28,259.19 ⁵	5,316.55	786.10	34,391.84 ⁵	6,674.84 ⁵
	1890	3	1194	176	27,717.09 ⁵	6,979.66	773.54	35,470.29 ⁵	7,478.13 ⁵
	1891	3	1243	158	27,992.07	3,952.02	707.78	32,651.87	8,659.77 ⁵
Middelie. (742)	1889	3 ⁵	93	7	6,337.30 ⁵	622.84	223.41	7,183.55 ⁵	237.94 ⁵
	1890	3	91	8	6,945.61	639.51	199.34	7,834.46	744.81 ⁵
	1891	3	62	12	7,089.64 ⁵	899.50	215.93	8,205.07 ⁵	670.43 ⁵
Midwoud. (1006)	1889	3 ⁵	65	8	9,274.55	2,163.95	318.64	11,756.14	759.51
	1890	3 ⁵	71	11	10,906.63	2,689.19	399.80	14,085.62	1,016.08
	1891	3 ⁵	54	12	13,038.64	1,630.26	444.08	15,112.98	1,309.24
Nibbixwoud. (1118)	1889	3 ⁵	33	16	7,280.05	841.15	239.30	8,360.50	1,164.63
	1890	3 ⁵	44	7	7,195.87	930.99 ⁵	208.97 ⁵	8,335.84	1,036.93 ⁵
	1891	3	39	11	7,298.90 ⁵	1,060.37	215.10	8,604.57 ⁵	1,663.10
Nieuwe-Niedorp. (1559)	1888/89	4	170	34	19,286.53 ⁵	2,830.52	703.79	22,820.84 ⁵	3,878.28
	1889/90	3 ⁵	169	16	18,942.56 ⁵	3,019.62	772.53	22,734.71 ⁵	2,094.24
	1890/91	3 ⁵	159	30	20,650.47 ⁵	2,824.45	703.57	24,178.49 ⁵	4,484.24 ⁵
Oosthuizen. (1397)	1889	3 ⁵	355	34	24,883.03	6,270.11	893.79	32,046.93	2,620.46
	1890	3 ⁵	370	44	23,426.47	6,343.58	1,000.56	30,770.61	3,432.85
	1891	3 ⁵	392	50	33,337.76	11,109.80	1,125.10	45,572.66	8,593.87

Te goed der inleggers aan het einde van het boekjaar.	Bedrag van het reservefonds.	Getal boekjes.	Inkomsten van bezittingen.	Ad-ministratie-kosten.	Winst.	Verlies.	Aanmerkingen.
897.74	—	67	—	—	—	307.90	1) Bovendien f 150 subsidie aan de be-waarschool.
897.74	—	48	—	—	—	?	2) = bedrag reservefonds einde 1888 plus winst 1889.
628.07	—	40	—	—	—	?	3) Dit cijfer wijst aan de vermeerdering van het reservefonds.
27,717.00 ⁵	7,171.75	232	1,337.02	51.30	614.—	—	4) De winst is ditmaal niet bij het reserve-fonds gevoegd.
27,992.07	7,323.97 ⁵	237	1,481.62 ⁵	53.45	152.22 ⁵	—	5) Hieronder is evenwel begrepen f 517.52 wegens aankoop enz. van een brandkast.
23,992.00 ⁵	7,802.63 ⁵	229	1,401.22 ⁵	53.25	478.66	—	
6,915.61	576.24 ⁵	69	293.01	2.50	30.85	—	
7,039.64 ⁵	672.99 ⁵	78	298.59	2.50	96.75	—	
7,534.64	207.94 ⁵	73	312.88	2.—	—	465.05	
10,906.63	71.85	70	372.—	26.05	27.31	—	
13,038.64	166.16	77	450.—	21.80	94.31	—	
13,812.74	166.16	86	503.12 ⁵	23.50	—	—	
7,195.87	478.61	63	317.14	12.35	65.49	—	
7,298.90 ⁵	591.72 ⁵	66	334.14	12.05	113.11 ⁵	—	
6,941.47 ⁵	643.43	60	288.64	12.05	51.70 ⁵	—	
18,942.56 ⁵	2,067.77 ⁵	116	809.61 ⁵	59.46	140.08	—	
20,650.47 ⁵	2,163.60	125	879.85 ⁵	37.75	95.82 ⁵	—	
19,694.25	2,294.19 ⁵	128	928.90	75.94 ⁵	130.59 ⁵	—	
29,426.47	6,745.13	215	1,858.74	7.50	1,880.51	—	
33,337.76	6,543.08	222	1,986.20	57.52	—	202.05	
36,978.79	7,222.12	237	1,768.64	22.50	679.04	—	

GEMEENTEN.		Renttax aan het einde des boekjaars.	GETAL.		INLEGGERS-REKENING.				
Naam of aanwijzing der instelling. (Bevolkingcijfer op 31 December 1891).			in-lagen.	uitbetalingen.	Te goed der inleggers aan het begin van het boekjaar.	Bedrag der inlagen.	Aan de inleggers toegekende rente.	Totaal van kolom 5-7.	Bedrag der uitbetalingen.
1.	2.								
Oterleek (771)	1889	3 1/5	470	63	28,167.02	4,484.10	861.20	33,512.02	4,391.78
	1890	3 1/5	505	49	29,121.14	4,193.85	913.56	34,228.55	3,237.25
	1891	3 1/5	484	69	30,991.30	4,711.40	916.48	36,619.18	6,784.91
Oudendijk (576)	1889	3	64	16	5,195.34	1,080.76	165.76	6,447.86	1,017.02
	1890	3	46	14	5,430.84	597.39	180.12	6,208.35	775.08
	1891	3	38	16	5,423.27	1,432.62	183.89	6,749.78	741.35
Oudkarspel (1473)	1889	3	905	80	15,122.29	7,884.81	492.78	23,499.88	4,506.28
	1890	3	644	85	18,993.60	6,758.27	521.32	26,273.19	7,019.93
	1891	3	832	104	19,253.26	8,771.62	556.99	28,581.87	9,575.77
St. Pancras (Schoolspaarbank) (522)	1889	3 ⁶	190	27	1,108.47	338.00 ⁵	35.50	1,482.57 ⁵	431.00 ⁵
	1890	3 ⁶	199	17	1,050.67	469.49	41.06	1,561.22	269.59
	1891	3 ⁶	195	18	1,291.63	594.47	46.25	1,932.35	343.69
Purmerend. (5607)	1889	3	?	?	74,542.17	22,032.05 ⁵	2,057.74	98,031.96 ⁵	22,861.06
	1890	3	?	?	75,770.90	23,001.22	2,179.29	100,951.41	22,698.77
	1891	3	?	?	78,252.64	22,234.07 ⁵	2,221.56	102,708.27 ⁵	22,230.87
Rijp (de) ⁶	1889	3	64	100	5,842.46	1,008.73 ⁵	173.79	7,114.98 ⁵	7,114.98 ⁵
Schellinkhout. (535)	1889	6) 3 of 4	26	22	6,105.12	897.90	214.95	7,217.97	827.22 ⁵
	1890	6) 3 of 4	25	13	6,390.74 ⁵	1,188.—	224.40	7,803.14 ⁵	826.30
	1891	6) 3 of 4	25	14	6,976.84 ⁵	900.30	220.70	8,097.84 ⁵	1,338.90
Schermerhorn. (1136)	1889	3 ^{0/5}	200	46	3,664.87 ⁵	673.77 ⁵	114.50	4,453.15	1,736.41
	1890	3 ^{3/5}	153	22	2,710.74	846.05	94.87 ⁵	3,057.66 ⁵	737.70
	1891	3 ^{3/5}	137	28	2,910.96 ⁵	780.03 ⁵	95.76	3,801.76	786.00 ⁵

Te goed der inleggers aan het einde van het boekjaar.	Bedrag van het reservefonds.	Getal boekjes.	Inkomsten van bezittingen.	Ad-ministratie-kosten.	Winst.	Verlies.	Aanmerkingen.
29,121.14	2,198.29	238	1,469.32	110.50	430.62	—	1) Dit cijfer wijst aan de vermeerdering van het reservefonds.
30,991.30	2,698.55	247	1,484.48	70.66	500.26	—	2) Na uitkeering aan het departement van f 343.91 ⁵ , d. i. 2 % der reserve op ult ^o . December 1888
29,831.27	3,105.29	244	1,393.23	70.01	406.74	—	3) Aan het departement werd echter een toelaag uitgekeerd van f 369.27.
5,430.84	584.44	78	253.99 ⁵	68.15 ⁵	1) 48.—	—	4) Na uitkeering van f 365.65 ⁵ aan het departement, d. i. 2 % der reserve op ult ^o . December 1890.
5,433.27	622.65	75	288.97	45.65	1) 38.21	—	5) Opgeheven in 1890.
6,008.43	710.24	78	265.73	75.62	1) 87.59	—	6) Voor gelden na 19 Januari 1888 ingebracht wordt 3 % uitgekeerd.
18,993.60	1,525.29 ⁵	213	909.35 ⁵	114.30	291.37 ⁵	—	7) Worden betaald uit de kas der Vereeniging "Beschaving en oefening", door welke de spaarbank in 1876 werd opgericht.
19,253.26	1,734.70	205	921.06 ⁵	140.38	209.40 ⁵	—	
19,006.10	2,013.99 ⁵	218	1,008.43 ⁵	154.23	279.29 ⁵	—	
1,050.67	—	57	35.50	—	—	—	
1,291.63	—	54	41.06	—	—	—	
1,588.66	—	63	46.25	—	—	—	
75,770.90	18,463.71 ⁵	1000	3,557.31 ⁵	313.97 ⁵	2) 1,267.84	—	
78,252.64	18,282.82	1013	3,588.95	283.92	—	3) 180.89 ⁵	
80,477.40 ⁵	19,287.47	1016	3,529.38 ⁵	278.75	4) 1,004.65	—	
—	1,044.06	—	290.77	20.82 ⁵	96.65 ⁵	—	
6,390.74 ⁵	296.90 ⁵	125	287.59	7) —	56.39 ⁵	—	
6,076.84 ⁵	388.30	125	313.61	7) —	91.39 ⁵	—	
6,758.94 ⁵	486.74 ⁵	121	304.22 ⁵	7) —	68.44 ⁵	—	
2,716.74	178.36	59	178.10	37.60	20.80	—	
2,919.96 ⁵	172.98 ⁵	57	132.25	42.75	—	5.37 ⁵	
3,015.66 ⁵	198.31 ⁵	57	157.54	36.45	25.33	—	

GEMEENTEN.		Rentetax aan het einde des boekjaars.	GETAL.		INLEGGERS-REKENING.				
Naam of aanwijzing der instelling. (Bevolkingscijfer op 31 December 1891).			in lagen.	uitbe- talin- gen.	Te goed der inleggers aan het begin van het boekjaar.	Bedrag der inlagen.	Aan de inleggers toe- gekende rente.	Totaal van kolom 5-7.	Bedrag der uitbe- talingen.
1.		2.	3.	4.	5.	6.	7.	8.	9.
Spanbroek (1474)	1880/00	3 ⁶	40	22	14,607.94	2,480.95 ⁵	515.99 ⁵	17,604.89	2,323.23 ⁵
	1890/91	3 ⁶	45	16	15,281.65 ⁵	1,616.45 ⁵	528.58	17,426.69	2,571.85
	1891/92	3 ⁶	50	9	14,854.84	1,939.25	529.67	17,323.76	719.42
Twisk (834)	1889	4 ⁶ / ₁₀₀	75	30	18,285.25 ⁵	4,430.94	693.74	23,409.93 ⁵	5,331.48
	1890	4 ⁶ / ₁₀₀	95	24	18,078.45 ⁵	5,055.80	783.27	23,917.58 ⁶	2,818.23
	1891	4 ⁶ / ₁₀₀	89	40	21,099.35 ⁵	5,606.68 ⁵	861.90	27,567.94	4,194.19 ⁵
Uithoorn (2195)	1889	3	2165	293	47,161.20	21,927.52 ⁵	1,446.85	70,535.57 ⁵	15,501.18 ⁵
	1890	3	2182	353	55,034.39	30,199.22 ⁵	1,610.34	86,843.95 ⁵	32,185.46
	1891	3	2332	309	54,658.49 ⁵	21,551.83	1,549.36	77,759.68 ⁵	18,766.31
Venhuizen (1919)	1889	4 of 3 ¹ / ₂	91	15	10,428.15	2,097.19	407.94	12,933.28	800.71
	1890	4 of 3 ¹ / ₂	63	27	12,132.57	1,377.03	443.39	13,952.99	2,242.79
	1891	4 of 3 ¹ / ₂	84	15	11,710.29	1,507.05	431.05	13,648.39	1,244.99
Weesp (5912)	1889	3	2270	330	56,051.06	15,815.91	1,511.66	73,378.63	16,833.20
	1890	3	2076	337	56,545.43	15,785.—	1,626.37	73,956.80	13,101.99
	1891	3	2104	298	60,855.71	14,893.09	1,669.37	77,418.17	15,524.40
Wervershoof (ook voor Andijk) (2058)	1889	4	179	27	27,529.23	3,697.74	1,184.62	32,411.59	3,627.43
	1890	4	187	29	28,784.16	4,620.35	1,188.14	34,592.65	4,766.41
	1891	4	227	39	29,826.24	3,200.44	1,160.85	34,187.53	4,101.59
Wervershoof (Zuinigheid en Vlijt)	1889	5) 3	85	31	15,609.04	3,140.62	478.31	19,227.97	3,203.62
	1890	3, 3 ¹ / ₂	76	15	16,024.35	3,899.95	574.69	20,498.99	1,834.77
	1891	3, 3 ¹ / ₂	74	36	18,664.22	2,937.50	578.20	22,179.92	4,047.77

Te goed der inleggers aan het einde van het boekjaar.	Bedrag van het reservefonds.	Getal boekjes.	Inkomsten van bezittingen.	Ad- ministratie- kosten.	Winst.	Verlies.	Aanmerkingen.
10.	11.	12.	13.	14.	15.	16.	17.
15,281.65 ⁵	277.87 ⁵	95	649.26	46.79 ⁵	80.47	—	1) Te verminderen met de provisie en de onkosten bij inkoop en verkoop van effecten.
14,854.84	380.32 ⁵	95	685.46	44.68	108.45	—	2) Voorts eene afschrijving op de waarde der brandkast.
16,604.34	433.80 ⁵	96	637.67	60.52	47.48	—	3) Hiervan af te trekken de baten wegens verkoop van spaarbankboekjes en reglementen.
18,078.45 ⁵	7,478.12 ⁵	97	1,412.17	14.76	1,157.36 ⁵	—	4) = vermeerdering van het reservefonds.
21,099.35 ⁵	7,955.12	99	1,181.14	18.08	476.99 ⁵	—	5) Ten gevolge van de waardevermindering van effecten.
23,373.74 ⁵	7,890.83	102	1,254.37	2) 0.16	—	64.70	6) Voor sommen boven de f 100: 3 ¹ / ₂ %.
55,034.39	1,808.95 ⁵	547	1,845.19	50.35	392.99	—	
54,658.49 ⁵	1,818.74 ⁵	581	2,055.33	3) 65.05	—	80.21	
58,993.37 ⁵	2,540.77 ⁵	606	1,968.18	59.59	722.03	—	
12,132.57	561.67	176	527.77	38.50	81.33	—	
11,710.29	598.35	166	595.82	50.75	4) 36.68	—	
12,403.40	682.67	160	575.87	60.50	84.32	—	
56,545.43	18,460.38	651	2,627.70	175.50	1,996.04	—	
60,855.71	17,379.66 ⁵	644	2,477.70	163.40	—	5) 1,080.71 ⁵	
61,893.77	17,621.14 ⁵	659	2,555.02	179.50	211.48	—	
28,784.16	3,015.44	254	1,426.45	102.92	78.91	—	
29,826.24	3,064.88	257	1,385.69	148.11	49.44	—	
30,085.94	3,181.35	268	1,423.96	146.64	116.47	—	
16,024.35	968.88	135	685.06	60.—	146.75	—	
18,664.22	1,122.07	147	767.88	40.—	153.19	—	
17,292.15	1,314.24	140	830.37	60.—	192.17	—	

GEMEENTEN.		Rentelax aan het einde des boekjaars.	GETAL.		INLEGGERS-REKENING.				
Naam of aanwijzing der instelling. (Bevolkingcijfer op 31 December 1894).			in-lagen.	uitbetalingen.	Te goed der inleggers aan het begin van het boekjaar.	Bedrag der inlagen.	Aan de inleggers toegekende rente.	Totaal van kolom 5-7.	Bedrag der uitbetalingen.
1.	2.	3.	4.	5.	6.	7.	8.	9.	
Westwoud (605)	1889	4	112	36	43,869.—	3,953.85	1,717.45	49,540.30	4,686.95
	1890	4	154	35	44,853.35	5,944.05	1,822.05	52,019.45	3,946.35
	1891	4	263	36	48,073.10	5,307.15	1,905.80	55,886.05	5,525.25
Westzaan (321)	1889	3 1/2	953	208	43,502.05	24,904.94	1,585.70	70,083.59	25,133.29
	1890	3 1/2	891	195	44,950.30	18,992.14	1,641.93	65,584.37	18,830.13
	1891	3 1/2	853	203	46,754.24	14,823.68	1,562.64	63,110.56	16,051.22
Wieringen (2729)	1888/89	4 en 5	11	4	4,120.94	119.55	147.44	4,387.93	959.58
	1889/90	4 en 5	—	6	3,428.35	—	145.50	3,573.85	835.98
	1890/91	4 en 5	—	5	2,737.87	—	64.49	2,802.27	1,423.70 ⁵
Wieringerwaard ³⁾	1889/90	3	72	9	1,030.07 ⁵	507.21 ⁵	50.20	2,586.40	416.22 ⁵
Winkel (1917)	1889	3 en 4	87	46	12,006.82	2,574.32 ⁵	401.84	14,982.98 ⁵	3,700.47
	1890	3 en 4	62	23	11,282.51 ⁵	2,565.24	384.11	14,231.86 ⁵	2,021.88
	1891	3 en 4	61	23	12,206.98 ⁵	3,016.72	417.10	15,670.80 ⁵	1,818.89 ⁵
Wognum (1723)	1889	3	30	4	3,220.18	743.26	99.69	4,072.13	406.—
	1890	3	36	12	3,666.13	1,028.70	104.90	4,799.73	1,037.41
	1891	3	41	11	3,762.32	1,150.92	119.86	5,033.10	477.99
Wormerveer (5190)	1889	3	1451	508	118,506.94	64,980.89	3,964.32	187,461.15	39,765.01 ⁵
	1890	3	1663	523	147,696.13 ⁵	59,517.11	4,529.45	211,742.69 ⁵	44,954.65
	1891	3	1634	507	166,788.04 ⁵	70,195.18	5,133.96	242,117.18 ⁵	55,223.14 ⁵
Wijdenes (752)	1889	3 1/2	54	7	3,882.88 ⁵	1,046.93	144.01	5,073.82 ⁵	334.31
	1890	3 1/2	52	9	4,739.51 ⁵	1,031.—	165.05	5,935.56 ⁵	480.75
	1891	3 1/2	70	11	5,454.81 ⁵	1,414.58 ⁵	181.49	7,050.89	1,235.78 ⁵

Te goed der inleggers aan het einde van het boekjaar	Bedrag van het reservefonds	Getal boekjes.	Inkomsten van bezittingen.	Ad-ministratie-kosten.	Winst	Verlies.	Aanmerkingen.
44,853.35	3,651.85 ⁵	208	2,241.55 ⁵	40.—	457.25 ⁵	—	1) = vermeerdering van het reservefonds.
48,673.10	4,064.44	118	2,310.22 ⁵	40.—	1) 412.60 ⁵	—	2) Aangewend om renteloos verstrekte gelden af te doen.
50,360.80	4,519.29 ⁵	228	2,434.13 ⁵	40.—	454.85 ⁵	—	3) Opgeheven in 1890.
44,950.30	14,767.10	355	2,633.80	620.05	1,085.24	—	4) Waaronder f 133.10 wegens het aanschaffen van een brandkast, kosten voor het houden van vergaderingen, benevens kosten van drukwerk voor een vorig-dienstjaar.
46,754.24	13,639.90	360	2,842.32	791.77	—	1,127.20	
46,189.34	12,052.47	357	2,699.48	741.01	—	1,587.43	
3,428.35	16.14	39	217.44 ⁵	—	2) 100.00 ⁵	—	
2,737.87	16.14	38	159.93	—	2) 14.43	—	
1,378.50 ⁵	90.14	34	116.22	—	1) 75.—	—	
2,170.26 ⁵	113.79 ⁵	38	73.29	40.—	13.09	—	
11,282.51 ⁵	2,444.15	101	585.16 ⁵	4) 174.41	—	259.00 ⁵	
12,206.98 ⁵	2,754.56	102	587.31	18.70	6) 310.41	—	
13,851.91	3,052.61	106	735.10	20.05	298.05	—	
3,666.13	605.54	41	112.80	30.16	—	17.05	
3,762.32	622.41	43	138.67	16.00	16.87	—	
4,555.11	648.70	46	164.—	17.85	26.29	—	
147,696.13 ⁵	20,114.42 ⁵	1228	5,476.61 ⁵	775.41	2,000.—	—	
166,788.04 ⁵	21,114.42 ⁵	1292	6,386.44 ⁵	761.05	1,000.—	—	
186,895.04	22,114.42 ⁵	1349	7,281.62	838.86 ⁵	1,000.—	—	
4,739.51 ⁵	211.59 ⁵	59	188.88 ⁵	12.75	32.12 ⁵	—	
5,454.81 ⁵	276.59	62	241.74 ⁵	11.70	64.99 ⁵	—	
5,815.10 ⁵	340.69 ⁵	71	245.59 ⁵	—	64.10 ⁵	—	

GEMEENTEN.		Rentetax aan het einde des boekjaars.	GETAL		INLEGGERS-REKENING.					Te goed der inleggers aan het einde van het boekjaar.	Bedrag van het reserveronds.	Getal boekjes.	Inkomsten van bezittingen.	Ad-ministratie-kosten.	Winst.	Verlies.	Aanmerkingen.
Naam of aanwijzing der instelling. (Bevolkingscijfer op 31 December 1891).	1.		in-lagen.	uit-talin-gen.	Te goed der inleggers aan het begin van het boekjaar.	Bedrag der inlagen.	Aan de inleggers toe-gekende rente.	Totaal van kolom 5--7.	Bedrag der uitbe-talingen.								
Zaandam (15857)	1889	3	3480	305	380,677.20	130,719.43	11,282.85	528,679.48	125,461.20	403,218.28	68,861.01	2203	15,102.79	1,251.66	1) 1,555.37	—	1) Buitendien f 2010.16 (nl. 3 % van het reservecfonds op ult. December 1888) uitgekeerd aan het Nutsdepartement. 2) Aan het Nutsdepartement geschiedde echter eene uitkeering van f 2065.83. 3) Buitendien f 2060.98 uitgekeerd aan het Nutsdepartement. 4) = vermeerdering reservecfonds. 5) Bovendien werd 5 % van het reservecfonds uitgekeerd aan het Nutsdepartement 6) Er had echter eene uitkeering plaats als boven. 7) Over 1889 en 1891 zijn geene opgaven verstrekt.
	1890	3	3668	4386	403,218.28	156,025.32	11,632.61	570,876.21	147,411.83	423,464.38	68,699.34	2049	17,467.28	1,351.09	—	2) 161.67	
	1891	3	3538	4406	423,464.38	137,754.39	11,905. —	573,123.77	142,537.79	430,585.98	70,147.43	2146	16,839. —	1,313.05	3) 1,448.09	—	
<i>Spaar- en voorschotbank.</i>																	
Koog aan de Zaan (2793)	1889	3	1262	401	102,755.71 ⁵	48,148.15 ⁵	3,271.94	154,175.81	41,325.12 ⁵	112,850.68 ⁵	3,102.07 ⁵	809	4,961.80 ⁵	406.87	4) 24.24 ⁵	—	
	1890	3	1291	436	112,850.68 ⁵	66,732.07 ⁵	3,550.88	183,133.04	56,585.93	130,547.71	3,123.80	867	5,279.45	518.66	4) 26.72 ⁵	—	
	1891	3	1201	451	120,547.71	61,410.13	3,891.90	191,849.74	52,911.81 ⁵	138,937.92 ⁵	3,225.32	872	5,000.36 ⁵	499.07	4) 96.52	—	
ZUID-HOLLAND.																	
's Gravenhage (165560)	1889	3	16416	8601	1,938,054.27	1,102,773.08	62,812.37	3,103,630.72	826,102.98	2,277,527.74	267,101.66	11172	86,401.70	6,339.65 ⁵	43,519.03 ⁵	—	
	1890	3	16827	9794	2,277,527.74	1,164,322.01	71,159.54	3,513,018.89	1,068,150.60	2,444,868.29	252,066.18	11718	97,164.85 ⁵	5,819.41 ⁵	—	15,035.48	
	1891	3	16534	10276	2,444,868.29	1,072,303.81	74,135.85	3,591,307.95	1,009,236.87	2,582,071.08	270,081.06	12067	100,037.59	6,012.84	18,014.88	—	
's Gravenhage (Scheveningen).	1889	3 1/2	3698	649	78,589.74	33,760.33	2,733.43	115,089.20	27,759.08	87,330.12	8,806.48	4505	4,660.08	386.09	1,992.56	—	
	1890	3 1/2	3505	586	87,330.12	32,881.71 ⁵	2,913.55	123,124.88 ⁵	30,546.65 ⁵	92,578.23	10,537.76 ⁵	4573	4,978.23	451.30 ⁵	1,731.28 ⁵	—	
	1891	3 1/2	3663	596	92,578.23	51,252.46	3,467.94	147,298.63	32,566.96	114,731.67	11,263.70 ⁵	4667	5,782.64	511.61	4) 725.94	—	
Bodegraven (3797)	1889	3	362	99	49,201.65	14,118.38	1,411.55	64,731.58	17,241.92 ⁵	47,489.65 ⁵	16,359.10 ⁵	342	2,479.88	7.50	5) 1,003.58 ⁵	—	
	1890	3	363	104	47,489.65 ⁵	10,096.22 ⁵	1,436.65	59,022.53	8,907.78	50,114.75	15,563.83	344	2,518.07 ⁵	12.50	—	6) 795.27 ⁵	
	1891	3	363	110	50,114.75	14,176.72 ⁵	1,402.22	65,783.69 ⁵	12,998.69 ⁵	52,785. —	15,745.66	358	2,598.47	20.80	4) 5) 181.83	—	
Brielle ⁷⁾ (1209)	1890	3	779	134	20,908.74	6,225.85 ⁵	558.45	26,793.04 ⁵	5,830.09	20,962.95 ⁵	6,071.65 ⁵	368	1,073.13	110.65	125.11 ⁵	—	
Capelle aan den IJssel (3477)	1889	3	806	91	41,852.30 ⁵	10,823.65	1,204.02	53,070.06 ⁵	6,782.14 ⁵	47,187.92	4,683.83 ⁵	421	1,769.15	152.72	792.41	—	
	1890	3	688	98	47,187.92	9,206.30	1,447.56 ⁵	57,841.87 ⁵	6,942.16 ⁵	50,899.71	4,920.54	441	2,262.63	158.97	236.71 ⁵	—	
	1891	3	665	136	50,899.71	10,662.80	1,571.12	63,133.63	6,911.39	56,222.24	5,401.55	446	2,173.98	154.60	481.01	—	

GEMEENTEN.		Rentetax aan het einde des boekjaars.	GETAL		INLEGGERS-REKENING.				
Naam of aanwijzing der instelling. (Bevolkingscijfer op 31 December 1891).			in- lagen.	uitbe- talin- gen.	Te goed der inleggers aan het begin van het boekjaar.	Bedrag der inlagen.	Aan de inleggers toe- gekende rente.	Totaal van kolom 5-7.	Bedrag der uitbe- talingen.
1.		2.	3.	4.	5.	6.	7.	8.	9.
Charlois (10706)	1889	3	995	315	117,499.08	23,804.18 ⁵	3,485.93	144,789.10 ⁵	1) 18,261.42 ⁵
	1890	3	1161	290	126,527.77	35,564.50 ⁵	3,713.63	165,805.90 ⁵	1) 22,584.83
	1891	3	1203	272	142,221.07 ⁵	39,016.77 ⁵	4,210.46	186,448.31	20,465.66
Delft (30079)	1889	3 ^e en 3	3940	1597	436,165.90	209,026.50	16,663.94	661,856.34	139,616.46
	1890	3 ^e en 3	3901	1771	522,239.88	169,060.83	18,541.24	709,841.95	133,409.09
	1891	3 ^e en 3	3968	1977	576,432.86	168,266.68	19,726.05	764,425.59	154,467.98 ⁵
Dirksland (2122)	1889	3	264	43	12,156.43 ⁵	4,063.35	322.80	16,542.58 ⁵	3,926.71 ⁵
	1890	3	267	38	12,615.87	6,604.70	423.07	19,733.64	4,619.53
	1891	3	289	36	15,114.11	3,549.52 ⁵	465.34	19,128.97 ⁵	2,046.90 ⁵
Dordrecht (33508)	1889	2 ^o	10852	4501	979,051.02	321,829.07	27,785.20	1,328,665.29	391,220.69
	1890	2 ^o	10250	4073	937,444.61	253,929.46	23,252.29	1,214,626.36	313,848.05
	1891	2 ^o	10615	4322	900,778.31	257,394.84	22,606.60	1,180,779.75	316,397.44
Gorinchem (11794)	1888/89	3	3684	1085	396,984.03 ⁵	115,523.92	12,025.72	524,533.67 ⁵	97,917.31
	1889/90	3	3886	1123	426,616.30 ⁵	118,563.77	12,859.44	558,039.57 ⁵	103,050.00
	1890/91	3	4468	1223	454,980.48 ⁵	109,480.85	13,337.72	577,799.05 ⁵	118,086.59
's Gravendeel (4003)	1889	3	132	51	7,024.09 ⁵	2,141.93 ⁵	243.29	9,409.32	2,398.35
	1890	2 ^o	100	42	7,010.97	1,961.44	157.97	9,130.38	3,317.60
	1891	2 ^o	108	26	5,812.78	1,958.11	172.89	7,943.78	1,823.10
's Gravenzande (5265)	1889	4	957	212	175,407.06	63,541.01	7,011.38	245,959.45	35,808.55
	1890	4	1103	316	210,150.90	57,497.63 ⁵	8,726.82	276,375.35 ⁵	38,005.73 ⁵
	1891	4	992	221	238,369.62	54,615.55	9,711.50	302,696.67	38,559.66 ⁵

Te goed der inleggers aan het einde van het boekjaar.	Bedrag van het reservefonds.	Getal boekjss.	Inkomsten van bezittingen.	Ad- ministratie- kosten.	Winst.	Verli s.	Aanmerkingen.
126,527.77	18,005.63 ⁵	722	5,545.00	308.95	2,795.38	—	1) Dit bedrag wijst aan het verschil tusschen het cijfer in kolom 8 en dat in kolom 10.
143,921.07 ⁵	18,814.32	747	6,000.00	368.45	808.68 ⁵	—	2) Geraamd.
156,982.65	21,141.06 ⁵	781	6,500.00	375.00	2,326.74 ⁵	—	3) Dit cijfer wijst aan de vermeerdering van het reservefonds.
522,239.88	64,714.39 ⁵	?	21,684.72 ⁵	1,429.22	3,233.96	—	4) Bovendien werd f 416.20 uitgekeerd aan het Nutsdepartement.
576,432.86	64,979.75	?	24,053.62 ⁵	1,482.00 ⁵	265.35 ⁵	—	5) Als voren f 323.40.
603,957.60 ⁵	68,127.22	3290	26,612.54 ⁵	1,893.04	3,147.47	—	6) Als voren f 26.54.
12,615.87	2,314.30 ⁵	124	720.98	73.55	278.15 ⁵	—	7) En een waarborgkapitaal, groot f 850.
15,114.11	2,514.60	131	781.58 ⁵	81.65	200.29 ⁵	—	8) Voorts werd f 1569.36 ⁵ uitgekeerd aan subsidiën voor de bad- en zweminrichting, de naai- en breischool en de Fröbelschool.
17,081.08	2,820.59	127	741.15 ⁵	78.60	314.99	—	9) Als boven f 2292.
937,444.61	120,819.70	7509	42,244.74 ⁵	2,689.69 ⁵	13,140.04	—	10) " " f 3075.
900,778.31	126,809.86 ⁵	7475	39,876.97	2,891.68	5,990.16 ⁵	—	11) Er werd echter uitgekeerd aan de volksbibliotheek f 25.61.
861,382.31	139,287.95	7530	38,671.95 ⁵	2,569.22 ⁵	12,478.08 ⁵	—	12) Hieronder zijn begrepen de kosten voor een nieuwe brandkast.
426,616.36 ⁵	136,781.92 ⁵	2246	19,177.62	2,312.01 ⁵	4,050.15 ⁵	—	
454,980.48 ⁵	138,668.33 ⁵	2298	19,285.63 ⁵	2,208.59 ⁵	1,886.41	—	
459,712.46 ⁵	139,253.81 ⁵	2351	20,022.80 ⁵	2,088.68 ⁵	585.48	—	
7,010.97	1,093.52	118	272.13	8.10	—	11) 4.87	
5,812.78	1,123.42	116	202.07	14.20	29.90	—	
6,120.68	1,138.64	118	223.41	15.30	15.22	—	
210,150.90	4,746.22	1207	9,336.53 ⁵	1,580.15	998.34	—	
238,369.62	7,883.35	1305	11,347.22 ⁵	1,436.53	3,137.13	—	
264,137.00 ⁵	8,875.41 ⁵	1121	12,155.64 ⁵	1,528.27	992.09 ⁵	—	

GEMEENTEN.		Rentetax aan het % einde des boekjaars.	GETAL		INLEGGERS-REKENING.				
Naam of aanwijzing der instelling. (Bevolkingscijfer op 31 December 1891).			in- lagen.	uitbe- talin- gen.	Te goed der inleggers aan het begin van het boekjaar.	Bedrag der inlagen.	Aan de inleggers toe- gekende rente.	Totaal van kolom 5-7.	Bedrag der uitbe- talingen.
1.		2.	3.	4.	5.	6.	7.	8.	9.
Haastrecht (1705)	1888/89	3	297	75	29,143.17	7,441.64 ⁵	820.81	37,405.62 ⁵	10,076.82
	1889/90	3	308	73	27,328.80 ⁵	7,518.87	819.18	35,666.85 ⁵	7,648.34
	1890/91	3	287	86	28,018.51	16,661.49 ⁵	968.06 ⁵	45,648.07	10,067.14 ⁵
Hardinxveld (4875)	1889	3	292	61	38,621.—	7,721.—	1,107.—	47,449.—	8,413.—
	1890	3	239	66	39,036.—	4,922.—	1,121.—	45,079.—	7,003.—
	1891	3	276	88	38,076.—	6,646.77	1,086.40	45,809.26	9,221.87
Hillegom (3949)	1889	4	?	?	12,141.66 ⁵	3,635.57	494.47	16,271.70 ⁵	2,087.56 ⁵
	1890	4	?	?	14,184.14	4,352.98	379.94 ⁵	18,917.06 ⁵	7,915.23
	1891	4	?	?	11,001.83 ⁵	5,813.09 ⁵	441.96	17,256.89	4,734.25
Katwijk ²⁾ (7292)		3	305	32	18,694.43	6,580.59 ⁵	593.21 ⁵	25,868.24	4,270.96
Koudekerk (1440)	1889	4	140	53	31,734.42 ⁵	12,518.32 ⁵	1,316.60	45,569.35	6,502.14
	1890	4	152	52	39,067.21	11,855.89	1,517.85	52,440.95	8,937.89 ⁵
	1891	4	155	60	43,503.05 ⁵	8,808.02 ⁵	1,709.30	54,020.38	7,090.65
Leerdam ³⁾ (4221)		3	255	141	40,322.48 ⁵	7) 11,394.28 ⁵	7) 1,200.—	52,916.77	11,535.47
Leiden (43958)	1889	3 ⁶	13872	7425	1,693,399.49	593,433.78	60,346.31	2,347,179.58	561,331.04
	1890	3	13552	7608	1,785,848.54	595,247.03 ⁵	51,015.75	2,432,111.32 ⁵	638,497.65
	1891	3	14565	8229	1,793,613.67 ⁵	615,537.14	51,721.77	2,460,872.58 ⁵	685,425.48
Lekkerkerk (3476)	1889	3	1127	77	19,700.46	6,780.13 ⁵	563.62	27,050.21 ⁵	3,874.18
	1890	3	1184	87	23,176.03 ⁵	5,416.37	655.46	29,247.86 ⁵	4,475.43
	1891	3	1095	94	24,772.43 ⁵	4,777.38	701.23	30,251.04 ⁵	4,060.30
Maassluis (7122)	1889	3	2042	194	108,520.53	24,831.37	3,197.55	136,549.45	24,770.09
	1890	3	2318	189	111,779.43	29,435.92	3,254.35	144,469.70	28,484.10
	1891	3	2382	265	115,985.60	19,818.49	3,334.33	139,138.42	24,134.05

Te goed der inleggers aan het einde van het boekjaar.	Bedrag van het reservefonds.	Getal boekjes.	Inkomsten van bezittingen.	Ad- ministratie- kosten.	Winst.	Verlies.	Aanmerkingen.
27,328.80 ⁵	3,000.—	175	1) 1,250.—	57.10	—	—	1) Geraamd.
28,018.51	3,000.—	181	2) 1,225.—	60.20	—	—	2) Dit cijfer wijst aan de vermeerdering van het reservefonds.
35,589.92 ⁵	3,000.—	176	1) 1,400.—	60.10	—	—	3) Deze cijfers betreffen het jaar 1885; over latere jaren zijn geene opgaven verstrekt.
39,036.—	4,415.—	288	2,266.—	50.—	1,109.—	—	4) Er werd een subsidie verstrekt ad f 40 aan de naal- en breischool te Koudekerk.
38,076.—	4,842.—	297	1,598.—	50.—	427.—	—	5) Dit cijfer wijst aan de vermindering van het reservefonds.
36,587.39	5,245.58	300	1,539.27	50.—	402.78	—	6) Waaronder echter f 367.27 voor het aanschaffen van een nieuwe brandkast.
14,184.14	997.11	89	499.—	—	2) 17.04	—	
11,001.83 ⁵	1,000.—	84	400.—	—	2) 2.89	—	
12,522.64	1,000.—	78	453.—	—	—	—	
21,597.28	795.22	199	873.25	141.08 ⁵	2) 74.22 ⁵	—	
30,067.21	7,508.70	185	1,809.30 ⁵	172.85	2) 1,077.86 ⁵	—	
43,503.05 ⁵	7,807.03	194	2,080.99	151.88	2) 4) 383.33	—	
46,929.73	7,726.05 ⁵	197	2,396.60 ⁵	150.—	—	4) 5) 170.97 ⁵	
41,381.30	3,425.80 ⁵	220	1) 1,800.—	71.60	2) 335.42	—	
1,785,848.54	121,114.12 ⁵	8756	71,900.50 ⁵	5,650.62 ⁵	8,817.44 ⁵	—	
1,793,613.67 ⁵	127,423.38	8984	73,134.93 ⁵	7,468.17 ⁵	6,309.25 ⁵	—	
1,775,447.10 ⁵	140,001.04 ⁵	9123	73,518.84	6,212.40 ⁵	12,577.66 ⁵	—	
23,176.03 ⁵	2,350.08 ⁵	324	890.32 ⁵	146.85	171.10 ⁵	—	
24,772.43 ⁵	2,146.86	328	1,014.—	6) 493.32 ⁵	—	203.22 ⁵	
26,190.68 ⁵	2,338.77	324	1,015.49	122.35	191.91	—	
111,779.43	9,048.97	483	5,700.93	998.55	1,837.02	—	
115,985.60	10,602.07	521	5,711.75	1,049.30	1,553.10	—	
115,004.37	11,905.12	470	5,781.80	1,014.85	1,303.05	—	

GEMEENTEN.		Rentetax aan het einde des boekjaars.	GETAL		INLEGGERS-REKENING.				
Naam of aanwijzing der instelling. (Bevolkingscijfer op 31 December 1891).			in-lagen.	uitbetalingen.	Te goed der inleggers aan het begin van het boekjaar.	Bedrag der inlagen.	Aan de inleggers toegekende rente.	Totaal van kolom 5—7.	Bedrag der uitbetalingen.
1.		2.	3.	4.	5.	6.	7.	8.	9.
Meerkerk (1567)	1889	3	325	80	60,612.00 ⁵	9,425.61	1,768.03	71,805.64 ⁵	9,443.74
	1890	3	367	88	62,361.90 ⁵	11,774.71	1,871.—	76,007.61 ⁵	9,015.83
	1891	3	335	74	66,991.78 ⁵	12,007.02 ⁵	2,003.72	81,001.53	9,913.51
Middelharnis (4116)	1889	3 ⁵ en 3	335	101	57,134.00 ⁵	5,585.98	1,803.82	64,523.80 ⁵	7,113.06
	1890	3 ⁵ en 3	412	106	57,410.74 ⁵	6,812.36	1,892.29	66,115.39 ⁵	5,495.02 ⁵
	1891	3 ⁵ en 3	386	106	60,620.37	3,825.96 ⁵	1,872.29 ⁵	69,318.63	7,995.80
Moordrecht 4) (2155)	1889	3	200	79	64,016.54 ⁵	13,078.54	2,017.36	79,112.44 ⁵	6,884.33
Nieuwenhoorn. (1688)	1889	3	417	43	17,473.—	7,538.17	589.13	25,600.30	5,422.01
	1890	3	415	56	20,177.20	6,421.34 ⁵	673.62	27,272.25 ⁵	3,187.82
	1891	3	417	75	24,084.43 ⁵	8,450.36	795.23	33,336.02 ⁵	5,373.32 ⁵
Nieuw-Lekkerland (2819)	1889	3	8699	656	272,674.35 ⁵	97,163.08 ⁵	8,183.67	378,021.11	62,470.91 ⁵
	1890	3	8779	768	315,550.19 ⁵	79,784.46	9,226.98	404,561.63 ⁵	70,459.02
	1891	3	8343	966	334,102.61 ⁵	63,390.03	9,630.86	407,123.55 ⁵	74,151.82 ⁵
Oudshoorn. (2365)	1889	4, 3, 2	854	457	331,606.51 ⁵	35,162.49 ⁵	10,315.50	377,084.54	80,434.26
	1890	4, 3, 2	889	468	296,650.30	33,459.05 ⁵	10,166.92 ⁵	340,276.28	57,459.09 ⁵
	1891	4, 3, 2	739	595	282,817.18 ⁵	30,730.85	9,264.83 ⁵	322,812.87	58,716.35 ⁵
Ridderkerk. (8037)	1888/89	3	1070	208	97,910.20	24,106.17	2,991.08	125,037.45	14,018.46
	1889/90	3	1915	225	111,018.99	24,472.65	3,432.37	138,924.01	17,823.41
	1890/91	3	1611	312	121,100.00	24,235.44 ⁵	3,652.82	148,988.86 ⁵	22,783.50 ⁵
Rotterdam (216679)	1888/89	2 ⁶⁴	98734	34548	8,206,520.22	2,018,397.46	192,330.61	10,417,248.29	2,947,660.61
	1889/90	3	101093	35342	7,469,587.68	2,239,842.42	198,045.55	9,907,475.65	2,392,942.90
	1890/91	3	103122	37674	7,513,532.75	2,472,886.34	220,657.28	10,207,076.37	2,501,407.07

Te goed der inleggers aan het einde van het boekjaar.	Bedrag van het reservefonds.	Getal boekjes.	Inkomsten van bezittingen.	Ad-ministratiekosten.	Winst.	Verlies.	Aanmerkingen.
62,361.90 ⁵	13,995.54	375	2,644.19	78.07	1) 2,699.63	—	1) Dit cijfer wijst aan de vermeerdering van het reservefonds.
66,991.78 ⁵	12,724.57	404	2,725.26 ⁵	96.97	—	2) 1,270.97	2) Dit cijfer wijst aan de vermindering van het reservefonds.
71,087.99	13,899.32	388	2,911.73	126.77	3) 1,174.75	—	3) Bovendien uitgekeerd aan het Nutsdepartement f 160.— wegens kosten voor lezingen en aankoop van boeken.
57,410.74 ⁵	3,049.07 ⁵	452	2,577.47	380.52 ⁵	1) 508.23 ⁵	—	4) Over 1890 en 1891 werden geene cijfers verstrekt.
60,620.37	3,325.14	458	2,855.59	357.35 ⁵	1) 286.06 ⁵	—	5) f 1 minder dan het bedrag, vermeld als tegoed op ult. December 1889. Het bedrag van een der boekjes bleek f 4 te hoog.
58,322.74	3,657.53 ⁵	442	2,696.05	339.29	1) 322.39 ⁵	—	6) Bovendien werd f 790.11 uitgekeerd aan een drietal Nutsdepartementen.
72,228.11 ⁵	12,921.24	272	3,168.08	208.50	942.22	—	7) Als voren f 868.64.
20,178.29	2,359.57 ⁵	245	894.45 ⁵	110.91	431.60	—	8) Als voren f 941.94.
24,084.43 ⁵	2,622.72 ⁵	258	1,043.48 ⁵	112.59	263.15	—	9) Voorts werd f 700.— uitgekeerd aan het Nutsdepartement.
27,962.70	2,527.73 ⁵	274	959.67 ⁵	115.93 ⁵	—	94.99	10) Bovendien f 12,480.— voor mogelijke verliezen op effecten enz.
315,550.19 ⁵	28,949.69 ⁵	1843	12,183.75	557.90	6) 2,612.69 ⁵	—	11) Idem f 15,000.—
334,102.61 ⁵	31,397.97 ⁵	1927	13,638.51 ⁵	619.64 ⁵	7) 2,448.28	—	12) Idem f 20,000.—
332,971.73	34,906.19 ⁵	1930	14,564.59	560.35 ⁵	8) 3,508.22	—	
296,650.30	76,493.30	1085	16,424.92 ⁵	2,639.25 ⁵	4,230.50 ⁵	—	
282,817.18 ⁵	81,419.47	1116	18,116.04 ⁵	2,173.95	4,920.17	—	
264,096.51 ⁵	85,133.26	1090	16,753.39	2,630.39	9) 3,713.79	—	
111,018.99	17,386.14	994	4,973.49	904.17	701.01 ⁵	—	
121,100.60	17,656.15	1187	5,187.14 ⁵	1,312.25	270.01	—	
126,205.36	18,123.83	1257	5,539.06 ⁵	1,236.48 ⁵	467.68	—	
7,469,587.68	1,360,849.26 ⁵	47049	277,586.33	34,851.23 ⁵	42,845.97	—	
7,513,532.75	1,392,391.79	47771	305,600.42 ⁵	35,141.98	31,542.53	—	
7,705,669.30	1,322,829.37 ⁵	48093	296,468.65 ⁵	36,671.57 ⁵	—	12) 69,562.41 ⁵	

GEMEENTEN.		Remisax aan het einde des boekjaars.	GETAL.		INLEGGERS-REKENING.					Te goed der inleggers aan het einde van het boekjaar	Bedrag van het reservefonds.	Getal boekjes.	Inkomsten van bezittingen.	Ad- ministratie- kosten.	Winst.	Verlies.	Aanmerkingen.
Naam of aanwijzing der instelling. (Bevolkingcijfer op 31 December 1891).			in- lagen.	uitbe- talin- gen.	Te goed der inleggers aan het begin van het boekjaar.	Bedrag der inlagen.	Aan de inleggers toe- gekende rente.	Totaal van kolom 5-7	Bedrag der uitbe- talingen.								
Rijnsaterwoude (3006)	1889	4	708	160	145,028.89 ⁵	28,937.82	5,657.55	179,624.26 ⁵	21,391.43	158,232.83 ⁵	28,597.38	683	8,229.89	745.90	1,855.14	—	1) Afgeleid uit de overige cijfers.
	1890	4	639	178	158,232.83 ⁵	24,517.14	6,209.39	188,959.36 ⁵	17,065.78	171,893.58 ⁵	31,410.97 ⁵	724	9,175.83 ⁵	736.96	2,813.59 ⁵	—	2) Dit cijfer wijst aan de vermeerdering van het reservefonds.
	1891	4	604	198	171,893.58 ⁵	24,959.09	6,338.62	203,191.29 ⁵	31,096.44	172,094.85 ⁵	32,594.03 ⁵	776	9,225.06 ⁵	795.60	4,180.08	—	3) Over 1891 zijn geene cijfers verstrekt.
Schiedam (25371)	1889	3	6841	2938	1,290,600.48	240,936.—	40,692.56	1,572,239.04	341,055.86	1,231,183.18	70,835.21 ⁵	5777	1) 49,000.—	4,705.05	2) 3,101.05	—	4) Hetzelfde bedrag genomen gelijk vorige jaren.
	1890	3	6263	3012	1,231,183.18	202,717.—	34,780.45	1,468,680.63	330,538.63	1,138,142.—	74,494.02	5874	1) 44,000 —	5,201.46 ⁵	2) 3,658.80 ⁵	—	5) Dit cijfer wijst aan de vermindering van het reservefonds.
	1891	3	5775	2930	1,138,142.—	192,476.—	31,881.64	1,362,499.64	300,419.51	1,062,080.13	75,734.44	5862	44,508.77 ⁵	5,005.18 ⁵	1,240.42 ⁵	—	
Schoonhoven ³⁾ (4270)	1889	3 1/2	?	?	171,421.25	28,010.13 ⁵	5,361.35	204,792.73 ⁵	36,379.23	168,413.50 ⁵	24,934.58 ⁵	?	1) 7,750.—	4) 125.—	2) 2,064.49	—	
	1890	3 ²	?	?	168,413.50 ⁵	34,781.23	5,952.30 ⁵	209,147.04	28,080.62 ⁵	181,057.41 ⁵	25,558.35 ⁵	?	1) 8,000.—	4) 125.—	2) 626.77	—	
Sliedrecht (10119)	1889	3	99	60	32,382.62	10,468.96	979.92	43,831.50	10,107.67	33,723.83	8,949.72	111	1,472.93	84.62	2) 1,400.31	—	
	1890	3	97	58	33,723.83	15,228.82	1,176.37	50,129.02	7,058.54	43,070.48	8,101.45	122	1,650.34 ⁵	78.28	—	5) 848.27	
	1891	3	107	75	43,070.48	12,059.20	1,290.61	57,320.29	11,935.40	45,384.89	8,975.12 ⁵	137	1,813.32	81.48	2) 873.67	—	
Vianen (3430)	1889	3 1/2	1071	142	53,725.97 ⁵	16,515.92	1,827.13	72,069.02 ⁵	13,797.13 ⁵	58,271.89	16,084.68 ⁵	570	2,968.70	287.40 ⁵	1,081.51	—	
	1890	3 1/2	1912	178	58,271.89	27,392.83	2,272.93	87,937.65	13,801.41	74,136.24	15,331.46 ⁵	729	3,368.52	288.10	—	753.22	
	1891	3 1/2	2340	144	74,136.24	13,808.21 ⁵	2,421.06	90,455.51 ⁵	17,258.76	73,196.75 ⁵	15,849.20 ⁵	772	3,451.08	298.06	517.74	—	
Vlaardingen (13335)	1889	3	1448	849	570,564.16	122,856.63 ⁵	16,599.25 ⁵	710,020.05	131,192.77 ⁵	578,827.27 ⁵	51,431.09 ⁵	1401	23,981.54 ⁵	1,146.82 ⁵	5,369.29 ⁵	—	
	1890	3	1163	819	578,827.27 ⁵	105,278.10	16,917.50	701,022.87 ⁵	106,665.72	594,357.15 ⁵	54,654.80 ⁵	1391	23,468.46	1,101.29	3,223.71	—	
	1891	3	1627	838	594,357.15 ⁵	97,983.17	17,336.10	709,670.42 ⁵	101,055.51	608,620.91 ⁵	59,674.26	1405	23,633.28 ⁵	1,051.90	5,019.45 ⁵	—	
Voorburg (3358)	1889	4	192	147	75,141.55	15,085.55 ⁵	2,864.01	93,091.11 ⁵	13,827.17	79,263.94 ⁵	13,363.35	439	3,382.50	113.05	2) 2,063.45	—	
	1890	4	205	132	79,263.94 ⁵	13,057.90	3,111.31	95,433.15 ⁵	10,901.78 ⁵	84,531.37	11,588.01 ⁵	444	3,526.52 ⁵	108.60	—	5) 1,775.33 ⁵	
	1891	4	196	160	81,531.37	10,922.12	2,949.24	98,402.73	21,364.57	77,038.16	12,361.07	434	3,291.79 ⁵	108.60	2) 773.05 ⁵	—	
Woerden ³⁾ (4702)	1889	3	551	303	113,356.10	31,483.90 ⁵	3,279.86	148,119.86 ⁵	36,173.08	111,946.78 ⁵	11,695.55	542	5,125.60	102.86	2) 1,837.—	—	
	1890	3	534	320	111,946.78 ⁵	28,499.41 ⁵	3,148.26	143,594.46	33,441.82 ⁵	110,152.13 ⁵	12,046.23	571	4,427.94	159.10	2) 386.68	—	

GEMEENTEN.		Rentetax aan het einde des boekjaars.	GETAL.		INLEGGERS-REKENING.					Te goed der inleggers aan het einde van het boekjaar.	Bedrag van het reservefonds.	Getal boekjes.	Inkomsten van bezittingen.	Administratiekosten.	Winst.	Verlies.	Aanmerkingen.	
Naam of aanwijzing der instelling. (Bevolkingcijfer op 31 December 1891).			in-lagen.	uitbetalingen.	Te goed der inleggers aan het begin van het boekjaar.	Bedrag der inlagen.	Aan de inleggers toegekende rente.	Totaal van kolom 5-7.	Bedrag der uitbetalingen.									10.
Zwammerdam.	(1634)	1889	4, 3 en 2 1/2	346	477	111,482.59	21,162.03 ⁵	3,280.82 ⁵	135,934.45	50,160.36 ⁵	85,774.08 ⁵	3,426.46	360	5,348.83	408.01 ⁵	2,606.59	—	1) Waaronder de kosten wegens aankoop van een brandkast.
		1890	4, 3 en 2 1/2	387	464	85,774.08 ⁵	21,704.99 ⁵	3,047.79	110,526.17	48,808.94	91,717.23	14,067.69	390	4,621.14 ⁵	334.75	641.23	—	2) Dit cijfer wijst aan de vermeerdering van het reservefonds.
		1891	4, 3 en 2 1/2	365	434	91,717.23	12,506.83	3,113.57	107,337.63	17,151.42	90,186.21	11,973.88 ⁵	408	4,688.69	373.76	906.19	—	3) Waaronder echter f 8291.36 wegens kosten van inrichting der nieuwe lokalen
Spaar- en voorschotbank.																		
Gouda.	(20037)	1889	3	5845	4656	268,349.11 ⁵	109,734.87	7,953.08	386,037.06 ⁵	89,109.57 ⁵	296,927.49	35,250.43	2055	11,656.43	1) 1,503.11	2) 3,817.50	—	4) En een waarborgfonds, groot f 25000 — nominaal inschrijving op het grootboek der 2 1/2 % N. W. S.
		1890	3	6178	4673	296,927.49	105,273.93	8,664.90	410,866.32	94,541.13	316,355.19	38,151.73	2135	12,834.74	1,206.24	2,901.30	—	5) En een waarborgfonds van f 300.—
		1891	3	6557	4903	316,355.19	113,114.50	9,335.85	438,805.54	104,636.63	334,168.91	41,725.21	2272	14,368.17	1,216.34	3,573.48	—	
UTRECHT.																		
Utrecht.	(87941)	1889	3	13529	6254	2,193,706.46	448,761.53	64,152.59	2,706,620.58	476,395.73	2,230,224.85	427,221.65	8468	108,803.58 ⁵	3,885.64	55,746.52	—	
		1890	3	13664	5869	2,230,224.85	527,712.70	66,991.84	2,824,929.39	443,489.37	2,381,440.02	446,628.36	8417	109,720.03	3) 4,030.57 ⁵	19,406.71	—	
		1891	3	12684	6365	2,381,440.02	425,041.—	69,412.94	2,875,893.06	521,515.40	2,354,378.56	467,774.42 ⁵	8321	111,028.94 ⁵	4,774.30 ⁵	2) 21,146.06 ⁵	—	
Amerongen.	(2406)	1889	3	123	81	46,131.31	4,886.30	1,276.73	52,294.34	11,718.46 ⁵	40,575.87 ⁵	5,139.73 ⁵	178	2,021.14 ⁵	420.64 ⁵	303.77	—	
		1890	3	104	65	40,575.87 ⁵	5,317.68	1,149.62	47,043.17 ⁵	9,656.29	37,386.88 ⁵	5,647.71	173	1,859.02 ⁵	137.47 ⁵	507.97 ⁵	—	
		1891	3	76	86	37,386.88 ⁵	3,057.46	999.80 ⁵	41,444.15	7,668.46	33,775.69	6,183.73 ⁵	166	1,766.73 ⁵	190.90 ⁵	536.02 ⁵	—	
Amersfoort.	(16050)	1889	3	684	432	218,666.96	33,233.44 ⁵	6,283.01	258,183.41 ⁵	41,256.03 ⁵	216,927.38	29,238.80	884	10,061.58 ⁵	329.52	785.15 ⁵	—	
		1890	3	736	424	216,927.38	57,196.04	5,096.41	279,819.83	79,527.54 ⁵	200,292.28 ⁵	30,246.99 ⁵	920	8,175.65	293.30	1,008.19	—	
		1891	3	694	484	200,292.28 ⁵	33,533.59	5,841.62	239,667.49 ⁵	35,806.50 ⁵	203,800.99	32,442.64 ⁵	923	8,389.83 ⁵	291.31	2,195.65	—	
Breukelen.	(3189)	1889	3	1163	300	163,841.27 ⁵	39,263.32	4,930.06	208,297.65 ⁵	35,687.60	172,610.05 ⁵	4) 47,550.50	1060	6,763.05 ⁵	620.05	2) 1,175.82	—	
		1890	3	1327	315	172,610.05 ⁵	43,808.67	5,340.32	221,759.04 ⁵	31,644.88	190,114.16 ⁵	4) 49,443.83 ⁵	1076	8,005.18	734.40	2) 1,893.33 ⁵	—	
		1891	3	1128	359	190,114.16 ⁵	39,422.24	5,654.27	235,190.67 ⁵	39,201.55	195,989.12 ⁵	4) 51,213.92 ⁵	1073	8,241.91	817.55	1,770.09	—	
Loenen.	(1364)	1889	3	590	77	34,539.10 ⁵	6,952.70	1,012.43 ⁵	42,504.24	8,011.08 ⁵	34,492.25 ⁵	5) 10,503.33	365	1,486.28 ⁵	43.50	3,044.72 ⁵	—	
		1890	3	577	97	34,492.25 ⁵	7,205.59	1,032.85 ⁵	42,730.70	6,780.18 ⁵	35,950.51 ⁵	5) 9,193.80 ⁵	371	1,505.73	31.15	—	1,399.52 ⁵	
		1891	3	602	91	35,950.51 ⁵	7,310.54 ⁵	1,100.50	44,361.56	6,860.73 ⁵	37,500.82 ⁵	5) 9,638.35 ⁵	381	1,463.07 ⁵	26.15	444.55	—	

SPAAR BANKEN.

GEMEENTEN.		Rentetax aan het einde des boekjaars.	GETAL.		INLEGGERS-REKENING.					Te goed der inleggers aan het einde van het boekjaar.	Bedrag van het reservefonds.	Getal boekjes.	Inkomsten van bezittingen.	Ad-ministratie-kosten.	Winst.	Verlies.	Aanmerkingen.
Naam of aanwijzing der instelling. (Bevolkingscijfer op 31 December 1891).	1.		in lagen.	uitbetalingen.	Te goed der inleggers aan het begin van het boekjaar.	Bedrag der inlagen.	Aan de inleggers toegekende rente.	Totaal van kolom 5-7.	Bedrag der uitbetalingen.								
Maarssen (2090)	1889	3	306	421	42,596.98	10,489.62 ⁵	1,256.98 ⁵	54,343.59	9,377.03 ⁵	44,966.56 ⁵	7,399.81 ⁵	341	1,617.65	70.17 ⁵	1,075.38 ⁵	—	1) Dit cijfer wijst aan de vermeerdering van het reservefonds. 2) Na aftrek der administratiekosten. 3) Zie de noot sub 2.
	1890	3	330	432	44,966.56 ⁵	11,455.38	1,347.27 ⁵	57,769.22	8,855.31	48,913.91	7,419.82	350	1,681.79 ⁵	40.74	20.—	—	
	1891	3	294	465	48,913.91	10,753.50 ⁵	1,451.17	61,418.58 ⁵	10,624.21 ⁵	50,476.37	7,944.88 ⁵	346	1,852.76	42.65	525.06 ⁵	—	
Mijdrecht (3783)	1889	3	258	41	32,520.49 ⁵	9,984.90	1,000.98	43,506.37 ⁵	5,153.17 ⁵	38,353.20	4,384.64 ⁵	168	1,504.10	—	531.43 ⁵	—	
	1890	3	245	30	38,353.20	12,616.00 ⁵	1,272.04 ⁵	52,241.85	2,564.84 ⁵	40,677.00 ⁵	4,880.83	175	1,961.18 ⁵	5.05	496.18 ⁵	—	
	1891	3	287	56	40,677.00 ⁵	15,161.30	1,482.31	66,320.61 ⁵	11,538.67	54,781.94 ⁵	6,014.03	192	2,088.03 ⁵	10.—	1,163.20	—	
Wijk bij Duurstede (3112)	1889	4	?	?	201,879.86 ⁵	32,758.16	7,615.09 ⁵	242,253.12	36,884.63	205,368.50	31,894.33	467	9,063.94	?	1,448.84 ⁵	—	
	1890	3	?	?	205,368.50	25,881.81 ⁵	5,260.76	236,511.07 ⁵	50,641.14 ⁵	185,869.93	32,088.66 ⁵	442	8,969.28 ⁵	?	994.33 ⁵	—	
	1891	3	?	?	185,869.93	21,058.27 ⁵	5,033.80 ⁵	211,962.01	33,660.40	178,301.61	26,996.15	442	9,109.87	?	4,107.48 ⁵	—	
Zeist (7129)	1889	3 1/2	1150	375	145,268.88	43,702.92	5,029.21	194,001.01	31,415.54	159,585.47	9,351.42	738	6,805.20	288.50	2,214.90	—	
	1890	3 1/2	1236	393	159,585.47	47,335.37	5,608.06	212,529.50	33,380.53	179,148.97	10,435.97	739	7,114.50	226.29	1,084.55	—	
	1891	3 1/2	884	488	179,148.97	37,492.51	6,007.72	222,649.20	36,623.68	186,025.52	11,083.25	724	7,514.32 ⁵	236.95 ⁵	647.28	—	
ZEELAND.																	
Middelburg (17569)	1889	4, 3, 2	3977	2404	629,193.09 ⁵	109,347.79	22,448.34	760,989.22 ⁵	111,089.70	649,899.52 ⁵	140,640.19 ⁵	4916	27,028.67 ⁵	1,730.19	2,792.15	—	
	1890	4, 3, 2	3901	2279	649,899.52 ⁵	112,004.34 ⁵	23,365.04 ⁵	785,868.91 ⁵	103,187.06 ⁵	682,680.98 ⁵	142,661.05	5119	28,907.46	1,730.48	2,020.85 ⁵	—	
	1891	4, 3, 2 ^{64 en 2}	4083	2621	682,680.98 ⁵	107,442.90	22,999.63	813,123.51 ⁵	154,340.03	658,782.58 ⁵	145,103.71	5265	28,567.57	1,732.03 ⁵	2,442.66	—	
Brouwershaven (1485)	1889	3	74	32	5,138.18 ⁵	2,715.38 ⁵	137.32	7,990.89	1,425.67	6,565.21 ⁵	636.69 ⁵	59	217.18 ⁵	—	80.96 ⁵	—	
	1890	3	109	37	6,565.21 ⁵	3,031.29	207.36 ⁵	9,803.87	1,479.00	8,324.27	718.93 ⁵	63	305.23 ⁵	—	82.24	—	
	1891	3	95	31	8,324.27	1,332.60 ⁵	251.47 ⁵	9,908.35	693.93	9,214.30 ⁵	828.11	64	364.30	3.65	109.17 ⁵	—	
Heinkensand (1607)	1889	3	58	33	6,500.04	5,912.83 ⁵	251.02 ⁵	12,663.90	2,517.41	10,146.49	1,562.18	44	308.45	9.10	320.95 ⁵	—	
	1890	3	43	25	10,146.49	3,183.64	315.57	13,645.70	2,139.50	11,505.78	1,202.80 ⁵	48	403.32 ⁵	0.40	—	359.37 ⁵	
	1891	3	30	31	11,505.78	4,529.64	285.01	16,320.43	7,205.00	9,115.36	1,324.01 ⁵	54	366.39	30.—	1) 121.21	—	

GEMEENTEN. Naam of aanwijzing der instelling. (Bevolkingscijfer op 31 December 1891).	Rentetax aan het einde des boekjaars.	GETAL.		INLEGGERS-REKENING.				
		in- lagen.	uitbe- talingen.	Te goed der inleggers aan het begin van het boekjaar	Bedrag der inlagen.	Aan de inleggers toe- gekende rente.	Totaal van kolom 5—7.	Bedrag der uitbe- talingen.
1.	2.	3.	4.	5.	6.	7.	8.	9.
Hulst ¹⁾ (2424)	3	1251	400	15,054.00	3,874.98	424.51 ⁵	19,353.58 ⁵	3,542.20
Tholen (3022)	1889	3 ⁶	123	62,882.55	11,915.73	2,221.00 ⁵	77,020.24 ⁵	14,668.15 ⁵
	1890	3 ⁶	124	62,352.09	17,290.45	2,268.51 ⁵	81,911.05 ⁵	15,814.86 ⁵
	1891	3 ⁶	127	66,096.19	16,130.52 ⁵	2,230.97	84,457.68 ⁵	16,169.46
Vlissingen (14091)	1889	3	2844	229,762.07	75,435.71	6,420.47	311,618.25	78,308.06 ⁵
	1890	3	2975	233,310.18 ⁵	82,839.70 ⁵	6,733.60 ⁵	322,883.55 ⁵	77,338.75 ⁵
	1891	3	2513	245,544.80	90,028.58 ⁵	6,904.83 ⁵	342,478.22	99,354.46
Zierikzee (6907)	1889	4, 3	1634	410,294.54	132,815.10 ⁵	15,393.12 ⁵	567,502.77	80,089.81
	1890	4, 3	1630	487,412.96	104,722.64	17,750.19	609,885.79	84,210.30
	1891	4, 3	1647	525,645.49	112,596.02 ⁵	18,975.39 ⁵	657,216.91	110,167.39 ⁵
NOORD-BRABANT.								
's Hertogenbosch (27594)	1889	3	7209	864,855.63	288,364.90	25,520.17	1,178,810.70	255,074.71
	1890	3	7106	923,735.99	325,215.73	27,795.24	1,276,746.96	269,429.07
	1891	3	6468	1,007,317.89	295,745.51	28,911.02	1,331,974.42	335,873.25
Bergen op Zoom (12674)	1889	3	4879	90,517.42 ⁵	27,501.44	2,703.52	120,722.38 ⁵	24,222.05 ⁵
	1890	3	4131	96,499.73	16,102.60	2,219.05	114,821.38	47,424.14
	1891	3	843	67,397.24	10,326.99	1,840.51	79,564.74	18,758.02
Breda (22987)	1889	3	3314	257,537.72 ⁵	102,386.98 ⁵	7,638.73	367,563.44	92,747.52 ⁵
	1890	3	3188	274,815.91 ⁵	97,725.62 ⁵	7,938.14	380,479.68	91,914.18 ⁵
	1891	3	2863	288,565.49 ⁵	82,186.50	8,058.39 ⁵	378,810.39	95,257.65 ⁵

Te goed der inleggers aan het einde van het boekjaar.	Bedrag van het reservefonds	Getal boekjes.	Inkomsten van bezittingen.	Ad- ministratie- kosten.	Winst	Verlies.	Aanmerkingen.
15,811.38 ⁵	2,864.56	201	988.62	115.92	—	2) 65.26 ⁵	1) Deze cijfers betreffen het boekjaar 1884/1885. Over latere jaren werden geene opgaven verstrekt.
62,352.09	33,446.26	213	3,673.18 ⁵	220.21	3) 4,866.23 ⁵	—	2) = vermindering van het reservefonds.
66,096.19	32,025.14 ⁵	222	3,404.18 ⁵	215.50	—	4) 1,421.11 ⁵	3) Bovendien werd f 250.— uitgekeerd aan het Departement.
68,288.22 ⁵	32,789.13	218	3,265.88 ⁵	355.10	5) 762.98 ⁵	—	4) Aan het Departement werd echter f 250.— uitgekeerd.
233,310.18 ⁵	34,807.03 ⁵	1172	9,553.96 ⁵	681.56	6) 3,722.34 ⁵	—	5) Bovendien werd f 300.— uitgekeerd aan het Nutsdepartement.
245,544.80	37,097.68	1227	8,433.76 ⁵	588.15	6) 2,200.64 ⁵	—	6) Dit cijfer wijst aan de vermeerdering van het reservefonds.
243,123.76	39,541.77	1220	10,725.56 ⁵	867.81	6) 2,444.09	—	7) Er werd f 300.— uitgekeerd aan het Nutsdepartement.
487,412.96	61,105.13 ⁵	2366	18,702.15	1,675.44	7,076.76 ⁵	—	8) Bovendien f 518.— verstrekt voor armenverpleging.
525,645.49	54,239.42 ⁵	2528	21,161.90	1,802.51	—	6,865.71	9) Er werd echter f 500.— verstrekt voor armenverpleging.
547,049.51 ⁵	61,439.57	2609	22,321.64	1,863.09 ⁵	7,200.14 ⁵	—	
923,735.99	262,087.70	4423	39,190.13	1,977.94	33,879.27	—	
1,007,317.89	241,383.49	4486	35,534.44	2,124.20	—	20,704.21	
996,104.17	261,320.04 ⁵	4492	43,856.97 ⁵	2,639.05	19,936.55 ⁵	—	
96,499.73	9,784.20 ⁵	632	3,816.44	413.24	5) 79.68	—	
67,397.24	9,318.51 ⁵	492	2,676.78	347.62	—	3) 465.69	
60,806.12	8,899.38 ⁵	447	2,341.—	349.42	—	9) 419.13	
274,815.91 ⁵	80,116.51	2098	12,823.67 ⁵	1,182.11	6) 4,668.27 ⁵	—	
288,565.49 ⁵	74,897.35 ⁵	2155	13,517.82	1,143.07 ⁵	—	2) 5,219.15 ⁵	
283,552.73 ⁵	80,995.20 ⁵	2135	13,255.40 ⁵	952.82 ⁵	6) 6,007.85	—	

GEMEENTEN. Naam of aanwijzing der instelling. (Bevolkingcijfer op 31 December 1891).	Rentetax aan het einde des boekjaars.	GETAL		INLEGGERS-REKENING.					
		in- lagen.	uitbe- talin- gen.	Te goed der inleggers aan het begin van het boekjaar	Bedrag der inlagen.	Aan de inleggers toe- gekende rente.	Totaal van kolom 5--7.	Bedrag der uitbe- talingen.	
1.	2.	3.	4.	5.	6.	7.	8.	9.	
Helmond ¹⁾ (9328)	?	?	?	83,384.81	22,167.55	2,555.68	108,108.04	20,418.03	
Klundert (3567)	1889	3	11	8	4,354.39 ⁵	1,042.13	415.66	5,512.18 ⁵	1,330.63 ⁵
	1890	3	11	13	4,181.55	2,872.69	153.03	7,207.27	2,278.20
	1891	3	13	7	4,929.07	1,209.33	139.99	6,278.39	1,841.58
Sprang (1929)	1889	3	58	39	16,024.02 ⁵	2,080.62	397.14	18,501.78 ⁵	5,603.25
	1890	3	94	28	12,838.53 ⁵	3,798.54 ⁵	406.70 ⁵	17,043.78 ⁵	2,503.07 ⁵
	1891	3	47	28	14,540.71	2,611.83	397.02 ⁵	17,549.56 ⁵	3,335.61 ⁵
Steenbergen (Spaarbank van het Nutsdepartement (6963)	1889	3 1/2	678	160	97,150.26	16,908.42	3,241.04	117,299.72	12,921.98
	1890	3 1/2	626	153	104,378.44	22,623.63	3,575.34	130,577.41	18,937.13
	1891	3 1/2	582	185	111,610.28	18,673.75	3,445.28	133,759.31	24,396.61
Steenbergen (Steenbergsche Spaar- bank)	1889	3	453	104	43,489.64 ⁵	11,182.07 ⁵	1,198.97	55,870.69	11,866.06
	1890	3	507	116	44,003.73	16,335.65	1,304.30	61,643.68	11,258.06
	1891	3	530	124	50,385.62	15,347.51	1,452.08	67,185.21	14,547.56 ⁵
Tilburg (34955)	1889	3	3316	1172	442,961.71	117,666.44 ⁵	12,287.—	572,915.15 ⁵	73,937.58 ⁵
	1890	3	3511	1234	498,977.57	107,518.20	13,714.72	620,210.49	95,366.80
	1891	3	3407	1104	524,843.60	104,405.29	15,786.89	645,095.78	88,773.08
Vechel ¹⁰⁾ (5779)	3	1323	434	188,109.04 ⁵	49,336.03 ⁵	5,442.77	242,907.85	39,795.15	
Werkendam (2766)	1888/89	3, 3 1/2	336	252	116,361.16	19,007.66	3,942.74	139,311.56	20,064.51 ⁵
	1889/90	3, 3 1/2	317	234	119,247.04 ⁵	17,171.44 ⁵	3,924.26	140,342.75	20,492.23 ⁵
	1890/91	3, 3 1/2	350	216	119,850.51 ⁵	15,316.79 ⁵	3,811.73	139,009.04	26,639.50 ⁵
Zevenbergen (6624)	1889	3	142	33	15,876.06 ⁵	3,597.04	553.03	20,026.13 ⁵	2,398.42
	1890	3	140	43	17,627.71 ⁵	4,669.61 ⁵	5 ⁰⁰ 93	22,878.26	4,131.41
	1891	3	127	39	18,746.85	5,089.34 ⁵	553.08	24,389.87 ⁵	4,983.16

Te goed der inleggers aan het einde van het boekjaar.	Bedrag van het reservfonds.	Getal boekjes.	Inkomsten van bezittingen.	Ad- ministratie- kosten.	Winst.	Verlies.	Aanmerkingen.
87,670.01	11,368.48 ⁵	?	2) 3,425.—	2) 70.—	3) 588.69 ⁵	—	1) Deze cijfers betreffen het boekjaar 1887/88. Over latere jaren werden geene opgaven verstrekt.
4,181.55	—	28	2) 200.—	—	—	—	2) Geraamd.
4,029.07	—	26	2) 225.—	—	—	—	3) Dit cijfer wijst aan de vermeerdering van het reservfonds.
4,436.81	—	26	2) 200.—	—	—	—	4) Waaronder de kosten wegens het aanschaffen van een nieuwe brandkast.
12,838.53 ⁵	7,165.67	108	772.79	4) 298.59	—	5) 172.94	5) Er werd f 250.— uitgekeerd aan het Nutsdepartement.
14,540.71	7,435.72 ⁵	108	778.51	101.75	270.05 ⁵	—	6) Idem f 300.—
14,213.92	7,410.34	100	784.34	112.70	—	6) 25.38 ⁵	7) Bovendien werd er f 100 uitgekeerd aan de Volksbibliotheek.
104,378.44	12,526.78	375	5,056.87 ⁵	312.96	7) 1,947.20	—	8) Bovendien werd een subsidie verstrekt van f 333.32 aan eene inrichting voor uitgebreid lager onderwijs
111,640.28	14,788.71	408	5,920.31	356.30	8) 2,261.93	—	9) Er werd echter f 600.— verstrekt aan subliën.
109,362.70	14,650.21 ⁵	410	5,503.20 ⁵	362.65	—	9) 138.49 ⁵	10) Deze cijfers betreffen het boekjaar 1884/85. Over latere jaren werden geene opgaven verstrekt.
44,003.73	5,099.90	236	1,833.49	—	636.32	—	11) 3 % van het reservfonds werd uitgekeerd aan het Departement voor nuttige doeleinden.
50,385.62	5,726.05	262	1,929.35	—	626.15	—	
52,637.64 ⁵	6,285.81 ⁵	271	2,105.19	93.34 ⁵	559.76 ⁵	—	
498,977.57	94,326.18	2819	10,654.38	594.91	15,290.50	—	
524,843.60	92,485.61 ⁵	2971	22,990.34 ⁵	4) 1,193.69	—	1,840.56 ⁵	
556,321.80	102,092.67	3111	23,530.00 ⁵	596.68 ⁵	9,607.05 ⁵	—	
203,142.70	17,466.32	794	9,153.77	370.59 ⁵	3,227.67	—	
119,247.04 ⁵	14,226.84	422	5,109.93 ⁵	219.15	11) 923.84	—	
119,850.51 ⁵	14,212.05	421	5,025.75	229.10	—	11) 44.79	
112,369.58 ⁵	14,754.20 ⁵	442	4,946.28 ⁵	217.90	11) 542.15 ⁵	—	
17,627.71 ⁵	3,119.45	132	745.15 ⁵	61.47	19.93 ⁵	—	
18,746.85	2,993.98 ⁵	138	792.09 ⁵	30.—	—	125.42	
19,406.71 ⁵	3,350.16	136	847.93	20.—	356.17 ⁵	—	

GEMEENTEN.		Rentetax aan het einde des boekjaars.	GETAL		INLEGGERS-REKENING.					Te goed der inleggers aan het einde van het boekjaar.	Bedrag van het reservefonds.	Getal boekjes.	Inkomsten van bezittingen.	Ad- ministratie- kosten.	Winst.	Verlies.	Aanmerkingen.
Naam of aanwijzing der instelling. (Bevolkingscijfer op 31 December 1891).			in- lagen.	uitbe- talingen.	Te goed der inleggers aan het begin van het boekjaar.	Bedrag der inlagen.	Aan de inleggers toe- gekende rente.	Totaal van kolom 5-7.	Bedrag der uitbe- talingen.								
1.		2.	3.	4.	5.	6.	7.	8.	9.	10.	11.	12.	13.	14.	15.	16.	17.
LIMBURG.																	
Maastricht (stedelijke spaarbank). (32676)	1889	2 ⁷ / ₂ en 2	3030	1627	523,465.93	131,810.50	14,387.19	660,663.68	115,123.50	554,540.00	413,356.18	2351	24,149.28	581.64	1) 6,842.99	—	1) Dit cijfer wijst aan de vermeerdering van het reservefonds. 2) Deze cijfers betreffen het jaar 1887. Over latere jaren werden geene opgaven verstrekt. 3) Bovendien f 2575.73, wegens kosten gebouw. 4) Dit cijfer wijst aan de vermeerdering van het reservefonds. Bovendien werd f 40,674.62 gevoegd bij de koersreserve en werd f 11,043.14 uitgekeerd aan de Gemeente. 5) Bovendien f 2005.74 ⁵ , wegens kosten gebouw. 6) = vermeerdering van het reservefonds. Een bedrag = 3maal deze som werd uitgekeerd aan de Gemeente. Het bedrag der koersreserve aan het einde des jaars bedroeg echter f 30,900.63 minder dan op ult. December 1889. 7) Bovendien f 2537.96 ⁵ , wegens kosten gebouw. 8) = vermeerdering van het reservefonds. Een bedrag = 3maal deze som werd uitgekeerd aan de Gemeente. Bovendien werd f 1790.55 gevoegd bij de koersreserve. 9) Bovendien werd f 300.— uitgekeerd aan de Gemeente en f 795.— aan het Nutsdepartement. 10) Bovendien werd f 1805.— uitgekeerd aan subsidiën. 11) Idem f 775.— 12) Dit cijfer wijst aan de vermeerdering van het reservefonds. Bovendien werd, behalve de gewone jaarlijksche bijdrage van f 350.— aan het Nutsdepartement, een subsidie verleend van f 1000.— voor het oprichten van een bewaarschool. 13) Bovendien werd f 350.— uitgekeerd aan de bewaarschool aldaar.
	1890	2 ⁷ / ₂ en 2	2983	1852	554,540.00	118,068.71	15,011.08	687,620.48	100,622.71	580,997.77	119,586.01	2383	25,155.45	719.98	1) 6,529.83	—	
	1891	2 ⁷ / ₂ en 2	3030	2012	580,997.77	110,065.32	14,944.97	706,008.06	141,636.45	564,371.61	124,534.19	2337	24,460.63	667.48	1) 4,648.18	—	
Maastricht (Spaarbank van de Heilige Familie)	1889	3 en 2	704	135	60,277.18	21,732.65	1,878.10	92,887.93	28,211.48	64,676.45	9,006.57	447	2,981.76	118.81	1,136.85	—	
	1890	3 en 2	653	143	64,676.45	13,304.81	1,863.58	79,844.84	11,088.47	68,756.37	10,121.68	458	2,942.19	53.50	1,025.11	—	
	1891	3 en 2	502	165	68,756.37	15,701.51	1,850.93	86,308.81	20,376.50	65,932.23	11,149.96	418	2,983.06	103.85	1,028.28	—	
Roermond (11552)	1888/89	3 en 2	2621	473	117,060.10	38,857.19	3,455.74	159,973.12	39,443.72	120,529.40	11,745.47	870	5,560.28 ⁵	337.56 ⁵	1,252.04	—	
	1889/90	3 en 2	2152	456	120,529.40	48,085.23	3,895.20	172,509.83	28,187.45	144,322.38	12,150.93	?	5,735.44	150.—	405.46	—	
	1890/91	3 en 2	2354	493	144,322.38	39,845.54	4,261.—	188,428.02	36,059.80	151,769.12	14,283.65 ⁵	957	6,271.00 ⁵	150.—	2,132.72 ⁵	—	
Sittard ²⁾ (5608)		3	383	35	12,492.90 ⁵	3,137.26 ⁵	334.92	15,965.09	905.23 ⁵	15,059.85 ⁵	?	183	565.50	85.80	144.78	—	
GELDERLAND.																	
Arnhem (51105)	1889	3	10399	7252	1,895,034.74	680,944.45	57,584.18	2,633,563.37	595,952.02	2,037,611.35	354,373.96	8073	82,332.63	3) 6,244.35	4) 3,681.05	—	
	1890	3	10847	7204	2,037,611.35	682,165.36	61,418.50	2,781,195.21	604,999.30	2,176,195.91	359,400.07	9420	88,941.35 ⁵	5) 5,818.32	6) 5,020.11	—	
	1891	3	11042	8040	2,176,195.91	693,653.17 ⁵	65,552.82	2,935,401.90 ⁵	677,908.41	2,257,493.49 ⁵	363,606.48 ⁵	9770	91,653.71	7) 6,817.26	8) 4,206.41 ⁵	—	
Barneveld (7268)	1889	3 ⁵ en 3	1472	533	330,025.43	77,867.92	9,968.16	417,861.51	81,370.86 ⁵	336,490.61 ⁵	57,405.05 ⁵	1302	16,369.00 ⁵	469.84	9) 5,864.64	—	
	1890	3 ⁵ en 3	1253	546	336,490.61 ⁵	89,356.61	10,487.41	436,334.66 ⁵	72,412.17	363,922.49 ⁵	57,499.34	1381	16,987.20	640.12 ⁵	10) 94.28 ⁵	—	
	1891	3 ⁵ en 3	1216	574	363,922.49 ⁵	81,697.33	11,147.22	456,767.04 ⁵	85,462.62	371,304.42 ⁵	60,788.30	1441	17,828.96 ⁵	633.31 ⁵	11) 3,289.05	—	
Beest (2407)	1889	4, 3 ⁵ en 3	160	133	64,968.53 ⁵	15,413.37 ⁵	2,477.66	82,850.57	10,095.28 ⁵	71,864.28 ⁵	22,377.74 ⁵	358	4,294.83	85.58 ⁵	12) 2,225.72	—	
	1890	4, 3 ⁵ en 3	160	114	71,864.28 ⁵	18,305.35 ⁵	2,704.30	92,873.94	11,300.35 ⁵	81,573.60 ⁵	?	309	4,162.32	72.—	1386.02	—	
	1891	4, 3 ⁵ en 3	139	158	81,573.60 ⁵	17,472.57	3,155.56	102,201.73 ⁵	19,248.10	82,953.63 ⁵	?	404	4,546.32	72.82 ⁵	13) 967.93 ⁵	—	

GEMEENTEN. Naam of aanwijzing der instelling. (Bevolkingcijfer, op 31 December 1891).		Rentetax aan het einde des boekjaars.	GETAL		INLEGGERS-REKENING.					Te goed der inleggers aan het einde van het boekjaar.	Bedrag van het reservefonds.	Getal boekjes.	Inkomsten van bezittingen.	Ad- ministratie- kosten.	Winst	Verlies.	Aanmerkingen.
			in- lagen.	uitbe- talin- gen.	Te goed der inleggers aan het begin van het boekjaar.	Bedrag der inlagen.	Aan de inleggers toe- gekende rente.	Totaal van kolom 5-7.	Bedrag der uitbe- talingen.								
Borculo (4045)	1889	3 en 3 ⁵	177	113	77,697.99 ⁵	15,334.59 ⁵	2,603.47	95,636.06	14,898.28	80,737.78	14,973.81 ⁵	356	4,086.81 ⁵	421.16	1) 2,503.90 ⁵	—	1) Dit cijfer wijst aan de vermeerdering van het reservefonds. 2) Opgeheven. (1 Januari 1890?) 3) Bovendien f 300.— uitgekeerd aan de Teekenschool en f 25.— aan de Volksbibliotheek. 4) Er werd echter f 350.— uitgekeerd aan subsidiën. 5) Bovendien uitgekeerd f 485.— aan subsidiën. 6) = vermindering reservefonds.
	1890	3 en 3 ⁵	218	99	80,737.78	21,997.14 ⁵	2,911.54	105,646.46 ⁵	12,135.11 ⁵	93,511.35	16,224.57	386	4,364.30 ⁵	437.52	1) 1,250.75 ⁵	—	
	1891	3 en 3 ⁵	197	127	93,511.35	22,234.64	3,163.48	118,909.47	19,081.90 ⁵	99,827.56 ⁵	16,769.46 ⁵	398	4,895.63 ⁵	508.10	1) 544.89 ⁵	—	
Buren (1828)	1889	4, 3 ⁵ en 3	278	190	87,421.80	17,569.65	3,325.63	108,317.08	13,003.38 ⁵	95,313.69 ⁵	19,105.13	525	4,079.81 ⁵	193.52	1,888.79	—	
	1890	4, 3 ⁵ en 3	261	207	95,313.69 ⁵	22,574.47 ⁵	3,649.24	121,537.41	12,591.36	108,946.05	18,403.38 ⁵	571	4,571.39	225.63	—	701.74 ⁵	
	1891	4, 3 ⁵ en 3	270	262	108,946.05	15,864.60	3,710.14	128,520.79	25,277.44	103,243.35	19,609.36	558	4,698.33 ⁵	165.97	1,205.97 ⁵	—	
Culemborg 2)	1889	3	42	45	11,072.48	1,641.20	276.74	12,990.42	2,449.10	10,541.23	2,988.25	52	453.16	50.—	1) 115.94	—	
Dodewaard (1872)	1889	3 en 3 ⁵	79	47	32,631.12	6,123.31	1,002.52	39,816.95	5,855.94	33,961.01	6,360.78	136	1,750.18	84.18	844.93	—	
	1890	3 en 3 ⁵	70	51	33,961.01	2,877.16	1,006.45	37,844.62	8,466.21	29,378.11	6,856.20 ⁵	123	1,727.70	29.24	495.58 ⁵	—	
	1891	3 en 3 ⁵	53	51	29,378.11	3,482.61	891.84	33,752.86	7,013.19	26,739.67	7,346.42	119	1,628.38	20.50	490.21 ⁵	—	
Doetinchem (7808)	1889	3	549	175	72,392.11	25,886.77	2,198.80 ⁵	100,477.68 ⁵	13,982.32 ⁵	86,495.36	19,910.51	564	4,150.52	590.19	3) 1,163.15	—	
	1890	3	611	168	86,495.36	33,537.54	2,756.63	122,789.53	14,256.90	108,532.63	16,814.49	647	4,581.99	566.66 ⁵	—	4) 3,096.02	
	1891	3	715	233	108,532.63	25,884.20	3,006.66	137,513.49	22,147.88 ⁵	115,365.60 ⁵	17,926.95 ⁵	670	5,280.40 ⁵	529.98	5) 1,112.46 ⁵	—	
Elburg (2689)	1889	3	245	90	44,830.45 ⁵	16,184.06 ⁵	1,379.47 ⁵	62,393.99 ⁵	10,544.24	51,849.75 ⁵	9,791.16	254	2,400.78 ⁵	310.25	1) 1,777.99 ⁵	—	
	1890	3	269	102	51,849.75 ⁵	22,341.91 ⁵	1,681.04	75,872.71	11,031.05	64,841.66	10,277.38	277	2,840.16 ⁵	464.10	1) 486.22	—	
	1891	3	201	116	64,841.66	13,513.02 ⁵	1,898.15	80,252.83 ⁵	13,641.37	66,611.46	10,984.77	284	3,518.77 ⁵	464.85	1) 707.39	—	
Epe (8082)	1889	3 ⁵	122	64	37,032.01 ⁵	10,401.54	1,313.71	48,747.26 ⁵	8,847.23 ⁵	39,900.03	6,902.46	225	1,785.78 ⁵	52.50	1) 785.17 ⁵	—	
	1890	3	126	67	39,900.03	9,301.40	1,313.73	50,515.16	8,464.09	42,051.07	7,569.57	222	2,031.17	50.—	1) 658.11	—	
	1891	3	115	75	42,051.07	9,218.79 ⁵	1,186.92	52,456.78 ⁵	14,296.47	38,160.31	7,353.96	216	1,686.77 ⁵	50.—	—	6) 306.61	
Ermelo (6071)	1889	3	291	202	193,132.89	59,479.91 ⁵	5,585.36	258,198.16 ⁵	59,580.78	198,617.38 ⁵	21,154.21	345	9,126.17 ⁵	134.26 ⁵	3,446.92 ⁵	—	
	1890	3	324	227	198,617.38 ⁵	67,388.12 ⁵	6,122.04	272,127.55	49,866.13 ⁵	222,261.41 ⁵	22,925.23	367	8,393.98	201.53	1,771.02	—	
	1891	3	297	226	222,261.41 ⁵	57,720.52 ⁵	6,453.79 ⁵	286,435.73 ⁵	62,913.76	223,521.97	25,969.53 ⁵	361	9,474.65	190.67	3,038.30 ⁵	—	

GEMEENTEN. Naam of aanwijzing der instelling. (Bevolkingcijfer op 31 December 1891).	Rentetax aan het einde des boekjaars.	GETAL		INLEGGERS-REKENING.					
		in- lagen.	uitbe- talin- gen.	T goedder inleggers aan het begin van het boekjaar.	Bedrag der inlagen.	Aan de inleggers toe- gekende rente.	Totaal van kolom 5—7.	Bedrag der uitbe- talingen.	
1.	2.	3.	4.	5.	6.	7.	8.	9.	
Geldermalsen (2002)	1889	3	17	46	47,108.37	3,810.01	1,197.49 ⁵	52,115.87 ⁶	42,149.68
	1890	3	25	22	39,996.19 ⁵	8,185.60 ⁵	1,474.01	49,355.81	6,132.62
	1891	3	23	34	43,223.19	4,273.40	1,160.01 ⁵	48,056.60 ⁵	8,400.17
Haafden ³⁾ (2242)	1889/90	3, 3 ⁵	0	2	836.82 ⁵	58.—	23.78	920.60 ⁵	34.06
	1890/91	3, 3 ⁵	3	3	886.54 ⁵	22.50	26.24	935.28 ⁵	152.86 ⁵
Harderwijk (7594)	1889	3	206	72	14,950.79	4,816.36	453.27	20,250.42	4,314.25
	1890	3	209	69	15,936.15 ⁵	3,815.90 ⁵	459.84	20,211.90	5,816.84
	1891	3	223	74	11,395.06	4,021.50 ⁵	396.55 ⁵	19,413.12	5,643.20
Hattem (2856)	1889	3	191	85	37,207.20	20,213.79 ⁵	1,111.92	58,532.91 ⁵	19,111.11 ⁵
	1890	3	165	85	39,121.80	23,615.68 ⁵	1,170.80 ⁵	64,217.29	23,131.73
	1891	3	176	107	41,085.56	18,736.74	1,315.68	61,137.98	11,935.43
Huissen (4129)	1889	3	233	226	103,657.08	30,883.08	2,611.42	137,151.58	41,488.37
	1890	3	305	167	95,663.21	46,036.93	2,841.58 ⁵	144,541.72 ⁵	27,534.30
	1891	3	249	214	117,007.42 ⁵	23,158.80	2,896.17	143,062.39 ⁵	40,160.99 ⁵
Hummelo en Keppel (3078)	1889	3	225	88	45,500.12 ⁵	13,398.22	1,177.07	60,075.41 ⁵	12,968.61
	1890	3	260	94	47,106.80 ⁵	13,808.68 ⁵	1,351.66	62,267.15	8,982.10
	1891	3	205	111	53,285.05	8,327.09	1,424.70	63,036.84	11,415.23
Laren (3906)	1889	3 ^{1/4}	117	25	6,755.68 ⁵	9,210.91 ⁵	301.52	16,268.12	2,322.73
	1890	3 ^{1/4}	147	29	13,945.39	12,294.85	553.06	26,793.30	4,320.06
	1891	3 ^{1/4}	155	30	22,573.24	10,400.89 ⁵	755.22 ⁵	33,723.36	4,246.68
Lochem (3640)	1889	3 ^{1/4}	2560	?	663,249.84 ⁵	98,770.22 ⁵	21,340.24	783,360.31	121,288.07 ⁵
	1890	3 ^{1/4}	2723	?	662,072.23 ⁵	126,626.14	22,227.66	810,926.03 ⁵	111,658.65 ⁵
	1891	3	2473	?	699,267.38	104,901.28	22,198.30	826,366.96	121,388.70

Te goed der inleggers aan het einde van het boekjaar	Bedrag van het reservefonds.	Getal boekjes.	Inkomsten van bezittingen.	Ad- ministratie- kosten.	Winst.	Verlies.	Aanmerkingen.
39,996.19 ⁵	19,146.03	248	2,625.66	425.92 ⁵	—	1) 2,000.—	1) = vermindering van het reservefonds.
43,223.19	20,887.44	251	2,239.65	366.81	2) 1,741.41	—	2) = vermeerdering van het reservefonds.
40,250.43 ⁵	21,838.73	240	3,392.35	395.82 ⁵	951.29	—	3) Na het boekjaar 1890/91 opgeheven.
880.54 ⁵	357.56	14	64.15	10.20	19.34	—	4) Aan het Nutsdepartement werd bovendien f 80 uitgekeerd.
782.42	421.84 ⁵	14	71.77 ⁵	11.25	64.28 ⁵	—	5) Idem f 445.—
15,936.17	4,514.23	122	776.91 ⁵	21.33	2) 4) 408.53	—	6) Idem f 105.—
14,395.06	6,668.34 ⁵	135	759.15	46.10	2) 5) 2,154.11 ⁵	—	7) Aan de raaischool te Keppel werd bovendien f 60 uitgekeerd.
13,769.92	6,840.98	140	739.62 ⁵	65.43	2) 6) 172.64	—	8) Idem f 160.—
39,421.80	4,034.24 ⁵	136	1,543.46	—	566.70 ⁵	—	9) Idem f 100.
41,085.56	4,297.98	212	1,932.42 ⁵	2.25	2) 263.73 ⁵	—	10) Bovendien werd f 5550— uitgekeerd aan subsidiën.
49,202.55	5,176.06 ⁵	207	1,992.18 ⁵	0.70	2) 878.68 ⁵	—	11) Idem f 2150.—
95,663.21	18,548.91 ⁵	419	4,241.38 ⁵	220.60	2,115.31	—	12) " f 2450.—
117,007.42 ⁵	19,861.63	462	5,119.21 ⁵	211.63 ⁵	1,312.71 ⁵	—	
102,901.40	21,781.11	427	6,033.82	224.59 ⁵	1,919.48	—	
47,106.80 ⁵	3,000.76	268	1,737.37	108.60	2) 7) 300.91	—	
53,285.05	3,198.34	296	1,817.49	108.25	8) 197.58	—	
51,021.61	3,426.36	295	1,908.97	110.55	2) 9) 228.02	—	
13,945.39	115.08	98	445.16 ⁵	87.08 ⁵	91.88 ⁵	—	
22,573.24	166.69	140	815.12	83.71	51.61	—	
29,482.68	399.92 ⁵	161	1,081.29 ⁵	118.52	233.23 ⁵	—	
662,072.23 ⁵	157,858.12	1652	34,214.49	1,554.10	2) 10) 5,770.15	—	
699,267.38	166,860.38	1710	34,977.13	1,597.21	2) 11) 9,002.26	—	
704,978.26	171,231.68	1699	34,571.46 ⁵	1,705.60 ⁵	2) 12) 4,371.30	—	

GEMEENTEN.		GETAL.		INLEGGERS-REKENING.													
Naam of aanwijzing der instelling. (Bevolkingscijfer op 31 December 1891).		Remetax aan het einde des boekjaars.	in-lagen.	uitbetalin-gen	Te goed der inleggers aan het begin van het boekjaar.	Bedrag der in-lagen.	Aan de inleggers toe-gekende rente.	Totaal van kolom 5-7	Bedrag der uitbe-talingen.	Te goed der inleggers aan het einde van het boekjaar.	Bedrag van het reservefonds.	Getal boekjes	Inkomsten van bezittingen.	Ad-ministratie-kosten.	Winst.	Verlies.	Aanmerkingen.
1.	2.	3.	4.	5.	6.	7.	8.	9.	10.	11.	12.	13.	14.	15.	16.	17.	
Nijkerk (7792)	1888/89	3	?	?	84,246.89	21,082.47	2,528.32	107,857.68	18,444.40	89,413.28	20,700.24	?	5,632.85	326.30 ⁵	3,226.24 ⁵	—	1) Blijkens de opgave over 1891/92 was het bedrag in kolom 10 over het jaar 1890/91 f 77.64 ⁵ te hoog opgegeven. 2) Bovendien f 2123.00 ⁵ wegens onderhoud gebouwen enz. 3) Voorts f 300.— uitgekeerd aan het Nutsdepartement en f 130 voor de be-waarschool. 4) Bovendien f 1422.43 ⁵ wegens onder-houd gebouwen enz. 5) Voorts f 300.— uitgekeerd aan het Nutsdepartement en f 200 voor de be-waarschool. 6) Bovendien f 3836.02 wegens onder-houd gebouwen enz. 7) Voorts f 300 uitgekeerd aan het departement. 8) Geraamd. 9) = vermindering reservefonds. 10) = vermeerdering reservefonds. 11) Bovendien werden subsidies verstrekt. 12) Er werden echter subsidies uitgekeerd. 13) De rente van het waarborgfonds werd uitgekeerd aan het Nutsdepartement.
	1889/90	3	?	?	89,113.28	31,002.48	2,818.82	123,234.58	23,493.60 ⁵	99,740.97 ⁵	20,512.22 ⁵	541	4,819.07	223.18	2,805.98 ⁵	—	
	1890/91	3	?	?	1,99,663.33	34,913.45 ⁵	3,177.31	137,784.19 ⁵	22,830.23 ⁵	114,953.96	20,293.74 ⁵	49	5,561.09	238.33 ⁵	—	218.48	
Nijmegen (32990)	1889	4 en 3	2673	1565	600,921.90	163,877.22 ⁵	18,539.18	783,338.39 ⁵	161,143.72 ⁵	622,194.67	86,941.29 ⁵	2344	29,763.46	2) 1,497.38	3) 1,122.11	—	
	1890	4 en 3	2891	1734	622,194.67	178,905.23 ⁵	19,535.35	820,635.24 ⁵	156,085.10	664,550.14 ⁵	92,064.69 ⁵	2509	32,324.04 ⁵	4) 1,300.83 ⁵	5) 5,123.40	—	
	1891	4 en 3	2660	1869	664,550.14 ⁵	184,751.28	20,329.52	869,630.94 ⁵	183,103.51	686,527.43 ⁵	94,976.23 ⁵	2477	34,021.53	6) 1,120.15	7) 2,911.56	—	
Renkum. (7375)	1889	3	144	108	29,341.72	5,603.53	16.83	31,962.13	4,659.12 ⁵	30,303.00 ⁵	5,791.48	164	1,425.—	200.47 ⁵	—	9) 339.65	
	1890	3	338	87	30,303.00 ⁵	7,183.39 ⁵	901.72	38,388.12	6,095.56 ⁵	32,292.55 ⁵	6,084.29	168	1,711.62 ⁵	213.72	292.81	—	
	1891	3	380	125	32,292.55 ⁵	9,496.03 ⁵	931.26	42,719.85	9,670.80 ⁵	33,049.04 ⁵	6,475.31 ⁵	169	1,786.01	238.34 ⁵	391.02 ⁵	—	
Scherpenzeel (1285)	1889	4 en 3	807	224	89,066.65	10,278.78	3,524.61	103,770.04	10,716.80	92,053.24	14,007.30	578	4,373.20	220.75 ⁵	10) 648.00 ⁵	—	
	1890	4 en 3	813	209	93,053.24	12,824.33	3,736.83	109,614.40	10,971.88	98,642.52	14,058.2	610	1,121.57	169 —	10) 98.52	—	
	1891	4 en 3	717	269	98,642.52	6,172.15	2,983.62	107,798.29	22,114.24	85,684.05	15,361.24	566	4,541.60	102.04	10) 1,255.42	—	
Tiel (9910)	1889	3 ⁵ , 3 en 2	1813	1179	593,697.18	99,773.10	19,741.30	704,211.58	163,947.91	600,263.67	184,073.46	3162	29,663.04	1,169.36	11) 10,994.49	—	
	1890	3 ⁵ , 3 en 2	1914	998	600,263.67	98,062.09	20,493.91	718,820.60	85,816.64	633,003.96	171,788.62	3246	25,959.68	1,253.68	—	9) 12,284.84	
	1891	3 ⁵ , 3 en 2	1625	1367	643,093.96	81,957.45	20,643.63	738,599.04	117,264.90	621,334.05	180,156.80	3187	28,759.12	1,175.55	11) 8,368.18	—	
Vorden (2993)	1889	3	503	88	26,029.57 ⁵	4,403.15	641.48	31,113.20 ⁵	5,384.60	25,728.60 ⁵	11,581.46	362	1,345.00	40.20	12) 578.95	—	
	1890	3	541	84	25,728.60 ⁵	4,693.80	758.75	31,120.55 ⁵	3,108.35	28,012.20 ⁵	11,190.83	367	1,706.72 ⁵	44.85	—	13) 390.63	
	1891	3	391	108	28,012.20 ⁵	3,470.05	804.40	22,233.55 ⁵	6,375.75	25,917.80 ⁵	14,180.10	364	1,576.10	43.90	13) 2,989.27	—	
Wageningen (7827)	1888/89	3	822	396	178,437.04	116,830.30 ⁵	5,156.65 ⁵	300,424 —	113,638.57 ⁵	186,765.42 ⁵	25,166.74 ⁵	787	9,209.48	150.—	10) 2,811.62	—	
	1889/90	3	932	457	186,765.42 ⁵	92,049.06	5,163.33 ⁵	283,977.82	4,2569.80 ⁵	181,408.01 ⁵	37,743.76 ⁵	841	9,865.87	268,97 ⁵	10) 2,577.02	—	
	1890/91	3	921	481	181,408.01 ⁵	76,026.31	5,171.04	262,606.26 ⁵	76,324.76 ⁵	186,281.50	43,238.05 ⁵	900	9,945.19 ⁵	258.78	10) 5,494.29	—	

GEMEENTEN. Naam of aanwijzing der instelling. (Bevolkingcijfer op 31 December 1891).		Rentetax aan het einde des boekjaars.	GETAL.		INLEGGERS-REKENING.				
			in-lagen.	uitbetalingen.	Te goed der inleggers aan het begin van het boekjaar.	Bedrag der inlagen.	Aan de inleggers toegekende rente.	Totaal van kolom 5-7.	Bedrag der uitbetalingen.
1.		2.	3.	4.	5.	6.	7.	8.	9.
Winterswijk (9432)	1889	3	632	178	63,995.57	19,034.26	2,079.07	85,108.90	10,859.33 ⁵
	1890	3	738	151	74,249.56 ⁵	24,063.18	2,407.03	100,719.77 ⁵	11,115.05
	1891	3	686	259	89,603.82 ⁵	26,770.61 ⁵	2,904.74	119,279.18	18,788.93
Zutphen (17691)	1889	2 ³ / ₄ en 2	3164	2030	731,999.03 ⁵	174,748.66	21,759.88 ⁵	928,507.58	180,678.40
	1890	2 ³ / ₄ en 2	2894	1901	747,829.09	155,727.84	18,779.21	922,336.14	193,363.40 ⁵
	1891	2 ³ / ₄ en 2	2742	1814	728,972.73 ⁵	176,031.06	19,352.98 ⁵	924,357.68	183,400.02
<i>Spaar- en voorschotbank.</i>									
Apeldoorn (19812)	1889	3	845	332	153,821.92 ⁵	49,866.30	4,786.97	208,475.19 ⁵	33,963.86
	1890	3	902	372	174,511.33 ⁵	62,895.12 ⁵	5,108.52	242,514.98	55,842.71
	1891	3	786	423	186,672.27	61,839.67	5,705.95	254,217.89	50,834.17
Doesborg ⁸⁾ (4511)	1889	3	817	510	135,100.54	40,673.75	3,070.32	179,744.61	37,680.99
	1891	3	909	623	151,028.22	38,910.16 ⁵	4,320.80	194,259.18 ⁵	51,983.77
Ede ⁹⁾ (13391)	1889	3	235	107	55,498.86 ⁵	12,518.46	1,622.29	69,639.52 ⁵	12,230.66
OVERIJSEL.									
Zwolle (27321)	1889	3 ⁵	2755	649	404,664.48	108,509.71	13,762.43	526,936.62	84,208.94
	1890	3 ⁵	2828	656	442,727.68	96,586.07	15,320.51	554,634.26	80,678.44
	1891	3 ⁵	2888	729	473,955.82	105,206.69	15,795.95	594,958.46	94,697.21
Almelo (10582)	1889	3 ⁶ en 3	1703	486	191,150.13	48,572.33	6,919.24	246,641.70	42,540.70
	1890	3	1686	491	204,101.—	45,341.70	5,825.23 ⁵	255,267.93 ⁵	50,300.50 ⁵
	1891	3	1574	523	204,877.43	40,703.72	6,151.94 ⁵	251,733.69 ⁵	44,354.89
Avereest ¹¹⁾ (6104)	1889	4	421	40	33,783.46	9,770.26	1,379.29	44,933.01	5,573.07

Te goed der inleggers aan het einde van het boekjaar.	Bedrag van het reservefonds.	Getal boekjes.	Inkomsten van bezittingen.	Administratiekosten.	Winst.	Verlies.	Aanmerkingen.
74,249.56 ⁵	7,437.34	622	2,825.99	231.60	870.49	—	1) Bovendien werd f245.81 uitgekeerd aan het Nutsdepartement.
89,603.82 ⁵	8,193.73 ⁵	705	3,271.91	220.01	756.39 ⁵	—	2) Afgeleid.
100,400.25	8,662.55 ⁵	740	3,875.82	256.45	468.82	—	3) Bovendien f 200.— uitgekeerd aan het Nutsdepartement.
747,829.09	52,761.12	4022	31,511.70	764.77 ⁵	8,987.04	—	4) Hierin is het eigen kapitaal der instelling begrepen, bedragende aan het einde van 1889 f6221.94, van 1890 f6257.75, van 1891 f6383.46.
728,972.73 ⁵	57,680.50	3964	30,299.12	622.92 ⁵	10,806.98 ⁵	—	5) Over 1890 is geene opgave verstrekt.
740,957.66	64,133.62 ⁵	4042	31,368.11	641.11 ⁵	11,374.01	—	6) Aan het Nutsdepartement werd echter f 1196.81 ⁵ uitgekeerd.
174,511.33 ⁵	21,314.80 ⁵	730	6,412.52 ⁵	645.39	1,430.92 ⁵	—	7) Aan het Nutsdepartement werd bovendien f 1089.— uitgekeerd.
186,672.27	22,955.83 ⁵	770	7,152.95 ⁵	767.52 ⁵	1,641.03	—	8) Deze cijfers betreffen het jaar 1888; over latere jaren werden geene opgaven ontvangen.
203,383.72	24,581.59 ⁵	783	7,751.02 ⁵	758.95	1,625.76	—	9) = vermindering reservefonds
142,054.62	28,722.53	909	6,690.79 ⁵	525.70 ⁵	—	4,197.91 ⁵	10) = vermeerdering reservefonds.
142,275.41 ⁵	28,417.28 ⁵	977	7,480.39 ⁵	565.13 ⁵	1,377.99 ⁵	—	11) Over 1890 en 1891 zijn geene opgaven verstrekt.
57,408.86 ⁵	5,731.63 ⁵	321	2,790.85 ⁵	60.—	1,124.28 ⁵	—	
412,727.68	86,437.95	1865	19,202.06	1,434.90	—	13,457.21	
473,955.82	84,558.96 ⁵	1912	21,721.35 ⁵	1,447.51 ⁵	—	1,878.98 ⁵	
500,261.25	90,276.34	1956	21,440.91	1,378.77 ⁵	5,717.37 ⁵	—	
204,101.—	11,472.49	1246	8,208.60	321.00 ⁵	1,178.35 ⁵	—	
204,877.43	13,652.98	1213	8,263.13	377.40 ⁵	2,180.49	—	
207,378.20 ⁵	15,678.69	1265	8,523.15 ⁵	425.50	2,025.71	—	
39,359.94	7,509.62 ⁵	185	1,922.86 ⁵	—	340.02 ⁵	—	

GEMEENTEN.		Rentetax aan het einde des boekjaars.	GETAL.		INLEGGERS-REKENING.					Bedrag van het reservefonds.	Getal boekjes.	Inkomsten van bezittingen.	Ad-ministratie-kosten.	Winst.	Verlies.	Aanmerkingen.	
Naam of aanwijzing der instelling. (Bevolkingscijfer op 31 December 1891).			in lagen.	uitbetalingen.	Te goed der inleggers aan het begin van het boekjaar.	Bedrag der inlagen.	Aan de inleggers toegekende rente.	Totaal van kolom 5-7.	Bedrag der uitbetalingen.								10.
Delden (4707)	1889	3	108	64	39,641.47	6,969.12 ⁵	1,186.98	47,697.57 ⁵	5,729.47	41,968.10 ⁵	5,153.74	188	1,570.—	30.60 ⁵	866.82	—	1) Vermeerdering reservefonds.
	1890	3	108	61	41,968.10 ⁵	8,949.10	1,224.43	52,141.63 ⁵	7,348.54 ⁵	44,793.09	4,889.10 ⁵	186	1,574.95	37.32	—	264.63 ⁵	2) Bovendien werd f 8791.84 ⁵ uitgegeven wegens kosten van een nieuw gebouw.
	1891	3	116	57	44,793.09	10,721.—	1,324.17 ⁵	56,838.26 ⁵	6,106.64 ⁵	50,734.62	5,425.24	191	1,744.85 ⁵	40.71	536.13 ⁵	—	3) Idem f 8220.50.
Deventer (Spaarbank) (23353)	1888/89	3 en 4	4277	2480	958,564.24 ⁵	275,090.71	29,520.75	1,273,175.70 ⁵	219,288.69	1,043,887.01 ⁵	72,066.60	3601	40,991.30	1,652.85	12,056.68 ⁵	—	4) Over 1889 werden geene opgaven verstrekt.
	1889/90	3 en 4	4411	2639	1,043,887.01 ⁵	303,789.89 ⁵	31,624.73	1,379,301.64	266,538.03 ⁵	1,112,763.60 ⁵	74,913.60 ⁵	3754	43,330.60 ⁵	1,041.97 ⁵	1) 2) 2,847.00 ⁵	—	5) Bovendien f 100.— bijgedragen voor de kas van het departement.
	1890/91	3 en 4	4335	2747	1,112,763.60 ⁵	281,678.22 ⁵	33,115.06	1,427,556.89	269,148.20 ⁵	1,158,408.62 ⁵	79,548.50	3863	45,759.97 ⁵	2,430.52	1) 3) 4,634.89 ⁵	—	6) Waaronder echter f 43.— wegens aankoop van een brandkast.
Deventer (Sj aarkas)	1888/89	4	498	364	16,089.73 ⁵	11,350.78	640.57	28,081.08 ⁵	11,550.18	16,530.90 ⁵	6,615.80	502	945.93	176.90	128.46	—	7) Aan het bestuur bovendien uitgekeerd 1/3 van die winst.
	1889/90	4	7793	362	16,530.90 ⁵	10,264.56 ⁵	617.70	27,413.26	11,805.82	15,607.44	6,807.29	472	912.68	103.40	191.40	—	8) Idem f 120.48.
	1890/91	4	7270	327	15,607.44	10,513.60	583.22	26,704.26	10,823.01	15,881.25	7,189.13 ⁵	492	892.30	194.70	1) 381.84 ⁵	—	
Goor 4) (2898)	1890	3	579	313	136,162.22	40,516.28	4,254.74	180,933.24	31,088.61	149,844.63	15,998.98 ⁵	575	6,742.56 ⁵	521.85 ⁵	5) 470.12	—	
	1891	3	344	522	149,844.63	43,427.04 ⁵	4,635.73 ⁵	197,907.41	41,065.14 ⁵	156,842.27	10,040.16 ⁵	551	7,107.48	564.57 ⁵	41.18	—	
Hasselt (2468)	1889	3 en 3 ⁵	139	51	26,462.45 ⁵	18,858.67	1,266.82 ⁵	46,587.95	7,804.42 ⁵	38,783.52 ⁵	261.88 ⁵	127	1,434.17 ⁵	6) 65.30	7) 13.35 ⁵	—	
	1890	3	135	123	38,783.52 ⁵	13,273.97	1,085.20	53,142.09 ⁵	16,242.82 ⁵	36,899.87	424.58 ⁵	126	1,498.89	22.10	7) 162.70	—	
	1891	3	134	84	36,899.87	11,168.59	978.64	49,047.10	15,413.59	33,633.51	655.56	143	1,364.80 ⁵	22.30	8) 240.97 ⁵	—	
Hengelo (11166)	1889	3	729	178	50,407.58	18,444.70	1,531.33 ⁵	70,383.61 ⁵	17,704.31 ⁵	52,679.30	5,021.86	352	2,404.58	267.83	586.08 ⁵	—	
	1890	3	798	169	52,679.30	23,625.27	1,717.59	78,022.16	15,769.17 ⁵	62,252.98 ⁵	5,505.15	367	2,589.54	176.52	483.20	—	
	1891	3	844	181	62,252.98 ⁵	19,093.43 ⁵	1,854.59	83,201.01	17,247.50	65,953.51	6,226.79	384	2,788.04	201.49	721.64	—	
Kampen (18908)	1889	3	5799	1984	510,038.48 ⁵	177,524.86 ⁵ 1.33 ⁵	15,128.88 ⁵	702,693.57	166,995.15 ⁵	535,698.41 ⁵	81,485.76	4006	23,159.24 ⁵	2,367.03	6,855.59	—	
	1890	2 ⁵	5633	2144	535,698.41 ⁵	135,454.32 ⁵	11,378.27 ⁵	682,531.01 ⁵	214,733.35	467,797.66 ⁵	85,971.90	3952	21,430.23	2,345.74 ⁵	4,486.14	—	
	1891	2 ⁵	5682	2103	467,797.66 ⁵	150,990.99	10,485.72 ⁵ 0.97 ⁵	629,275.35 ⁵	183,189.00 ⁵	446,085.36	93,381.15 ⁵	3978	20,088.70	2,531.94	7,409.25 ⁵	—	
Steenwijk (5420)	1889	3, 2 ⁵	532	153	94,319.78	13,051.76	2,719.69 ⁵	110,091.23 ⁵	12,478.88 ⁵	97,612.35	18,047.00	502	4,438.05	253.06	1,715.89 ⁵	—	
	1890	3, 2 ⁵	418	213	97,612.35	9,953.15	2,653.41	110,219.21	20,180.25	90,038.96	18,366.66	484	3,324.40	251.42	319.57	—	
	1891	3, 2 ⁵	312	188	90,038.96	9,368.56	2,442.60	101,850.21	17,716.00 ⁵	84,133.21 ⁵	19,197.29 ⁵	462	3,579.15	266.44 ⁵	830.63 ⁵	—	

GEMEENTEN.		Rentetax aan het einde des boekjaars	GETAL.		INLEGGERS-REKENING.				
Naam of aanwijzing der instelling. (Bevolkingscijfer op 31 December 1894).			in- lagen.	uitbe- talin- gen.	Te goed der inleggers aan het begin van het boekjaar.	Bedrag der inlagen.	Aan de inleggers toe- gekende rente.	Totaal van kolom 5—7.	Bedrag der uitbe- talingen.
1.		2.	3.	4.	5.	6.	7.	8.	9.
Vollenhove (Stad). (1780)	1889	4	208	45	35,145.70 ⁵	4,960.35	1,441.31 ⁵	41,547.37	4,228.31
	1890	4	196	40	37,319.06	10,020.95	1,389.92	48,729.93	6,260.90 ⁵
	1891	4	200	44	42,469.02 ⁵	5,445.15 ⁵	1,741.69 ⁵	49,656.17 ⁵	5,224.35 ⁵
DRENTHE.									
Assen (9206)	1889	3 ⁵	670	226	69,375.33 ⁵	20,586.61 ⁵	2,520.03	92,481.98	11,288.53
	1890	3 ⁵	666	275	81,193.45	22,018.20 ⁵	2,992.71 ⁵	106,204.37	14,178.33
	1891	3	601	279	92,020.04	18,541.05 ⁵	2,738.07	113,305.16 ⁵	19,258.52 ⁵
Dalen. (2635)	1889	3	52	40	16,146.23 ⁵	4,549.58	546.15	21,241.96 ⁵	3,166.46
	1890	3	44	38	18,075.50 ⁵	4,539.10 ⁵	568.10	23,182.71	2,792.13
	1891	3	31	39	20,390.58	3,115.67	638.23	24,144.48	2,994.00 ⁵
Diever ³⁾ (1967)	1889	3	27	9	1,524.68 ⁵	1,096.45	54.66	2,675.79 ⁵	413.20 ⁵
	1890	3	23	3	2,262.59	662.50	73.13	2,998.22	308.92
Dwingelo ⁴⁾ (2173)		3	20	18	16,158.74	833.50	484.74	17,476.98	2,896.20
Gieten (2269)	1889	3 ⁵ , 4	416	39	32,948.93	23,765.57	1,223.31	57,937.81	21,173.44 ⁵
	1890	3 ⁵ , 4	441	78	36,764.36 ⁵	15,853.61	1,398.35 ⁵	54,016.33	5,977.49 ⁵
	1891	3 ⁵ , 4	96	87	48,038.83 ⁵	10,652.51	1,617.03	60,308.37 ⁵	11,312.27
Hoogeveen. (11789)	1889	3, 2 ⁵	460	205	109,830.01	11,368.89	2,935.28	123,934.18	16,864.64
	1890	3, 2 ⁵	459	131	107,069.54	14,008.03 ⁵	2,815.51	123,893.08 ⁵	17,812.43
	1891	3, 2 ⁵	468	191	106,080.65 ⁵	16,073.73	2,720.54	124,874.92 ⁵	21,201.58 ⁵
Meppel (9355)	1888/89	3, 2 ⁵	705	463	245,041.17	59,860.86	7,031.66	312,533.69	61,253.37
	1889/90	3, 2 ⁵	727	483	251,280.32	74,953.30	7,885.04	334,118.66	57,661.25
	1890/91	3, 2 ⁵	689	541	276,457.41	56,916.35	7,846.79	341,220.55	71,189.23

Te goed der inleggers aan het einde van het boekjaar.	Bedrag van het reservefonds	Getal boekjes.	Inkomsten van bezittingen.	Ad- ministratie- kosten.	Winst	Verlies.	Aanmerkingen.
10.	11.	12.	13.	14.	15.	16.	17.
37,319.06	3,293.19	206	1,779.58 ⁵	—	338.27	—	1) Vermeerdering reservefonds.
42,469.02 ⁵	3,514.97 ⁵	213	1,744.34 ⁵	41.—	1) 221.78 ⁵	—	2) Te verminderen met de provisie bij aankoop van effecten.
44,431.82	3,926.18	218	1,978.65	29.25	1) 411.20 ⁵	—	3) Over 1891 werden geene opgaven verstrekt.
81,193.45	0,717.41 ⁵	488	3,266.44	87.18	1) 1,407.23 ⁵	—	4) Door het spaarbankbestuur kunnen geene opgaven worden verstrekt. De ingevulde cijfers betreffen het jaar 1885.
92,026.04	0,908.35	510	3,695.14	66.18	1) 190.93 ⁵	—	5) = vermeerdering reservefonds. Bovendien f 275.38 uitgekeerd aan het Nutsdepartement en den penningmeester.
94,046.64	10,126.06	492	2) 4,199.21	42.50	217.02	—	6) Bovendien f 150.— aan de Volksbibliotheek en f 150.— aan het Nutsdepartement.
18,075.50 ⁵	4,930.10	95	843.20	57.65	239.40	—	7) Bovendien f 150.— aan de Volksbibliotheek.
20,390.58	5,512.94 ⁵	102	937.76 ⁵	61.97 ⁵	582.84	—	8) Idem. Voorts f 150.— aan het departement.
21,150.47 ⁵	5,403.25 ⁵	101	991.43 ⁵	57.86	—	409.69	
2,262.59	35.31	10	64.71	0.20	1) 8.64 ⁵	—	
2,689.30	49.52	15	78.72	—	1) 14.21	—	
14,580.78	2,027.80	59	520.38	75.—	—	279.39	
36,764.36 ⁵	7,686.43 ⁵	456	1,989.86	77.30	5) 796.78 ⁵	—	
48,038.83 ⁵	8,066.51 ⁵	176	2,044.67 ⁵	105.65	1) 380.08	—	
48,996.10 ⁵	9,047.31	160	2,238.42 ⁵	73.35	5) 980.79 ⁵	—	
107,069.54	27,810.35	419	5,166.89 ⁵	300.—	1,740.02	—	
106,080.65 ⁵	29,935.29	413	5,312.86	300.—	2,124.94	—	
103,673.34	32,430.67	394	5,699.27	300.—	2,495.36	—	
251,280.32	48,173.34	822	13,174.48	451.11	6) 4,824.91	—	
276,457.41	50,641.76	870	13,243.49	521.79	7) 2,468.42	—	
270,031.32	53,962.87	881	12,398.08	464.92	8) 3,321.11	—	

GEMEENTEN. Naam of aanwijzing der instelling. (Bevolkingscijfer op 31 December 1891).	Rekening aan het einde des boekjaars.	GETAL		INLEGGERS-REKENING.					
		in- lagen.	uitbe- talin- gen.	Te goed der inleggers aan het begin van het boekjaar	Bedrag der inlagen.	Aan de inleggers toe- gekende rente.	Totaal van kolom 5-7.	Bedrag der uitbe- talingen.	
1.	2.	3.	4.	5.	6.	7.	8.	9.	
Norg. (5083)	1889	3 ⁵	14	13	41 647.49	1,329.—	391.03	13,394.52	1,358.76
	1890	3	18	28	12,035.76	1,845.89	311.73	14,193.38	3 651.00 ⁵
	1891	3	13	21	10,542.37 ⁵	1,515.—	315.43 ⁵	12,372.81	1,032.89
Ruinen (3132)	1889	3 ⁵	95	95	51,835.51 ⁵	19,793.61 ⁵	1,698.63 ⁵	73,327.76 ⁵	9,504.45
	1890	3 ⁵	134	110	63,823.31 ⁵	29,154.73 ⁵	2,013.19	95,021.24	21,316.20
	1891	3 ⁵	135	97	73,705.04	29,941.62	2,310.95	96,957.61	14,452.70 ⁵
Wijk (de) (2424)	1889	3	179	70	46,441.07	11,827.32	1,442.91	59,711.30	8,615.61
	1890	3	174	64	51,095.69	10,659.53	1,481.65	63,236.87	8,242.—
	1891	3	173	67	54,994.87	10,122.96	1,660.26	66,778.09	7,832.—
Zuidlaren ³⁾ (2182)	1889	3 ⁵	8	21	14,606.17	852.14	369.04	15,827.35	5,210.53
	1890	3 ⁵	22	13	10,616.82	3,325.54 ⁵	394.80	14,337.16 ⁵	2,614.33
Zuidwolde (3395)	1889	3 ⁵	37	29	17,569.56	1,800.64	609.66	20,069.86	2,293.79
	1890	3 ⁵	34	24	17,776.07	1,288.56	647.43	19,712.06	1,528.22
	1891	3 ⁵	39	32	18,183.84	3,462.38	636.07	22,282.29	3 113.10
GRONINGEN.									
Groningen (Spaarbank van het Nutsdepartement. (57061)	1889	3 ⁵	7003	4909	3,207,416.97	715,193.43	106,456.94	4,029,067.34	673,831.61
	1890	3 ^{1/4}	6848	5000	3,355,235.73	704,346.39	100,689.16	4,160,271.28	754,163.28
	1891	3 ^{1/4}	6744	5000	3,406,108.—	663,522.47	101,282.98	4,170,913.45	774,531.62
Groningen (Stuiversspaarbank)	1889	3	989	568	5,130.52	5,190.46 ⁵	172.15	10,493.13 ⁵	3,118.56
	1890	3	?	?	7,374.57 ⁵	5,599.82 ⁵	229.86 ⁵	13,204.26 ⁵	3,945.15
	1891	3	992	606	9,259.11 ⁵	5,944.95	241.22 ⁵	15,445.29	6,922.07

Te goed der inleggers aan het einde van het boekjaar.	Bedrag van het reserveronds.	Getal boekjes.	Inkomsten van bezittingen.	Ad- ministratie- kosten.	Winst.	Verlies.	Aanmerkingen.
12,035.76	3 261.53	42	627.45 ⁵	24.85	1) 351.15	—	1) = Vermeerdering reservefonds.
10 542.37 ⁵	3,739.88 ⁵	29	638.69	21.50	1) 478.35 ⁵	—	2) Bovendien f 50.— uitgekeerd aan het Nutsdepartement.
10,738.92	3,994.31	36	564.81	19.55	1) 254.42 ⁵	—	3) Over 1891 zijn geene opgaven verstrekt.
63 823.31 ⁵	4,916.76	193	2,435.91	101.50	201.22	—	4) Afgeleid uit de overige en vroegere cijfers.
73 705.04	5,357.99 ⁵	215	2,896.88 ⁵	144.70	441.23 ⁵	—	5) Geraamd.
82,504.81 ⁵	5,596.92 ⁵	224	3,039.70	192.25	238.93	—	6) Tegoed der inleggers aan het eind van het voorgaande jaar.
51,095.69	4,939.22	212	1,768.71	159.24	1) 161.06	—	7) Afgeleid.
54,994.87	5,342.08	236	2,077.51	165.16	1) 2) 402.86	—	8) De winst vloeit in de kas der vorenstaande spaarbank, die echter de administratiekosten dekt.
58,946.09	5,604.56	235	2,210.01	181.34	1) 2) 262.48	—	
10,616.82	4) 354.32	50	415.82 ⁵	0.17	46.61 ⁵	—	
11,722.83 ⁵	877.83 ⁵	52	383.80	—	1) 523.51 ⁵	—	
17,776.07	987.50 ⁵	96	696.75	43.—	216.50	—	
18,183.84	1,007.48	91	725.39 ⁵	22.50	1) 19.97 ⁵	—	
19,169.19	1,107.35	83	773.26	22.50	1) 99.87	—	
3,355,235.73	540,323.62	7874	5) 152,000.—	5) 3,500.—	48,872.95 ⁵	—	
3,406,108.—	551,974.32	7934	5) 157,000.—	5) 3,500.—	11,650.70	—	
3,306,381.83	575,106.33 ⁵	7913	5) 153,000.—	5) 3,500.—	23,132.01	—	
7,374.57 ⁵	7) 161.37	1230	214.45	—	5) 42.30	—	
9,259.11 ⁵	203.55	?	272.14	—	5) 42.27 ⁵	—	
8,523.22	7) 244.37 ⁵	1274	282.05	—	5) 40.82 ⁵	—	

GEMEENTEN.		Rentelax aan het einde des boekjaars.	GETAL		INLEGGERS-REKENING.					Te goed der inleggers aan het einde van het boekjaar.	Bedrag van het reservefonds.	Getal boekjes.	Inkomsten van bezittingen.	Ad- ministratie- kosten.	Winst.	Verlies.	Aanmerkingen.
Naam of aanwijzing der instelling. (Bevolkingscijfer op 31 December 1891).			in- lagen.	uitbe- talingen.	Te goed der inleggers aan het begin van het boekjaar.	Bedrag der inlagen.	Aan de inleggers toe- gekende rente.	Totaal van kolom 5-7.	Bedrag der uitbe- talingen.								
Aduard (Aduard (2080))	1889	3 1/4	33	18	3,635.77 ⁵	1,147.65 ⁵	122.45 ⁵	4,905.88 ⁵	904.00	4,001.88	86.17	30	434.53	1.15	10.92 ⁵	—	1) = vermeerdering reservefonds.
	1890	3 1/4	32	11	4,001.88	1,512.82	143.73	5,658.43	822.88	4,835.55	101.65	39	159.21	—	15.48	—	2) Deze som behoort verminderd te worden met de bijbetaalde renten wegens aankoop van effecten en afgeloste kapitalen.
	1891	3 1/4	39	12	4,835.55	2,093.—	180.79	7,109.34	616.04	6,493.25	121.53	40	200.67	—	19.88	—	
Aduard (den Ham).	1888/89	3 ⁵	55	15	11,098.50 ⁵	1,210.48 ⁵	398.48	12,707.47	1,321.51	11,385.87 ⁵	1,411.97	67	552.52	33.99	1) 224.82 ⁵	—	3) Buitendien werden echter subsidiën verstrekt voor lezingen enz.
	1889/90	3 ⁵	43	21	11,385.87 ⁵	1,948.37	379.43	13,713.67 ⁵	1,451.61	12,262.02 ⁵	1,593.45 ⁵	67	525.61	51.22	181.48 ⁵	—	4) Bovendien werd f350.— verstrekt aan het vrouwengasthuis.
	1890/91	3 ⁵	45	19	12,262.02 ⁵	2,816.29	426.68	15,504.99 ⁵	2,468.41	13,036.55	1,694.93	70	504.75	40.34	101.47 ⁵	—	5) Geraamd.
Appingadam (Spaarbank van het Nutsdepartement (5351))	1889	3 ⁵	465	366	398,414.05 ⁵	112,036.39	13,532.54	523,982.98 ⁵	77,805.46	446,177.50	61,860.29 ⁵	806	2) 19,193.06	419.83 ⁵	3) 4,685.95 ⁵	—	
	1890	3 ⁵	447	368	446,177.50	88,596.72	14,475.22	549,249.44	85,427.01	463,822.36 ⁵	64,154.05 ⁵	828	2) 22,354.36	434.99	3) 2,293.76	—	
	1891	3 ⁵	451	441	463,822.36 ⁵	113,819.34	14,770.24	592,411.94 ⁵	113,325.46	479,116.48 ⁵	63,496.85 ⁵	809	2) 22,780.31	559.37 ⁵	—	3) 657.20 ⁵	
Appingadam (Spaarbank van het oud-diakengezelschap)	1889	3 ⁵	268	199	168,051.20	88,367.91	5,081.24	262,100.35	54,464.89	207,635.46	14,651.50	373	8,572.33	167.85	4) 2,373.24	—	
	1890	3 ⁵	240	217	207,635.46	88,893.40	6,110.15	302,639.01	66,376.53	239,262.48	16,659.85	391	8,668.69	200.19	4) 2,008.35	—	
	1891	3 ⁵	257	238	236,262.48	64,634.39	7,789.23	308,686.10	54,989.80	253,696.30	19,026.51	428	10,707.16	201.27	4) 2,366.66	—	
Bedum (Bedum) (5042)	1889	3 ⁵	137	74	33,150.32	5) 11,000.—	5) 1,200.—	45,350.32	5) 9,478.33	35,871.98 ⁵	8,525.86 ⁵	184	5) 1,700.—	60.—	721.96 ⁵	—	
	1890	3 1/4	123	80	35,871.98 ⁵	5) 10,000.—	5) 1,200.—	47,071.98 ⁵	5) 13,265.88	33,806.10 ⁵	9,105.54 ⁵	181	5) 1,750.—	60.—	579.68	—	
	1891	3 ⁵	100	78	33,806.10 ⁵	5) 9,000.—	5) 1,150.—	43,956.10 ⁵	5) 10,946.05	33,009.45 ⁵	9,260.67 ⁵	180	5) 1,700.—	60.—	155.13	—	
Bedum (Onderderdam)	1889	3	110	53	39,386.09	5,552.74	1,172.58	46,111.41	5,151.24	40,960.17	12,757.59 ⁵	165	2,105.03	54.80	1,394.52 ⁵	—	
	1890	3	91	42	40,960.17	4,001.01	1,131.44 ⁵	46,092.62 ⁵	8,384.39	37,708.24 ⁵	13,142.68	163	2,027.75	43.10	385.08	—	
	1891	3	84	45	37,708.24 ⁵	4,687.27	998.03 ⁵	43,393.55	9,260.31	34,132.59	14,207.61 ⁵	151	1,839.23 ⁵	64.14	1,064.93 ⁵	—	
Bedum (Zuid- en Noordwolde).	1889	3 ⁵	49	17	11,962.40	9,258.22	517.72	21,738.43	3,271.51	18,466.55	299.03	95	742.72	—	1) 21.21	—	
	1890	3	44	23	18,466.55	1,861.75	432.61	20,760.91	7,682.11	13,078.31	295.64	90	639.03	—	1) 81.61	—	
	1891	3	83	16	13,078.31	1,761.04	380.62	15,219.97	4,939.02	13,280.38	393.67	89	499.86	—	1) 98.03	—	

GEMEENTEN.		Rentelax aan het einde des boekjaars.	GETAL		INLEGGERS-REKENING.					Te goed der inleggers aan het einde van het boekjaar.	Bedrag van het reservefonds.	Getal boekjes.	Inkomsten van bezittingen.	Administratiekosten.	Winst.	Verlies.	Aanmerkingen.
Naam of aanwijzing der instelling. (Bevolkingscijfer op 31 December 1891).			in-lagen.	uitbetalin-gen.	Te goed der inleggers aan het begin van het boekjaar.	Bedrag der inlagen.	Aan de inleggers toegekende rente.	Totaal van kolom 5-7.	Bedrag der uitbetalin-gen.								
Beerta (4196)	1889	3 ⁵	288	107	153,419.—	22,482.—	4,855.—	180,750.—	24,820.—	155,036.—	26,563.—	442	3,606.—	250.—	1,409.—	—	1) = vermeerdering reservefonds.
	1890	3 ⁵	297	109	155,936.—	25,607.—	5,143.—	186,686.—	23,938.—	162,748.—	27,084.—	448	5,285.—	250.—	1) 1,121.—	—	2) Bovendien had eene bijdrage plaats in de kas van het departement.
	1891	3 ⁵	203	142	162,748.—	21,575.—	5,638.—	189,961.—	31,063.—	158,898.—	28,516.—	423	6,370.—	250.—	1) 832.—	—	3) Deze cijfers betreffen het jaar 1888. Over latere jaren werden geene opgaven verstrekt.
Bellingwolde (4480)	1889/90	3, 3 ¹ / ₄	129	73	129,841.40	19,800.16	4,203.—	153,844.56	15,319.42	138,525.14	24,003.06 ⁵	365	6,353.20	168.95	1,281.19	—	4) = vermindering reservefonds.
	1890/91	3, 3 ¹ / ₄	193	109	138,525.14	22,085.03	4,727.28	165,337.45	35,062.67	130,274.78	25,109.27	341	6,529.75	210.—	1,106.20 ⁵	—	5) Deze cijfers betreffen het boekjaar 1887/88. Over latere jaren werden geene opgaven verstrekt.
	1891/92	3, 3 ¹ / ₄	131	93	130,274.78	17,484.21	4,524.23	152,283.22	26,465.63	125,817.60	26,211.12 ⁵	341	6,320.92	110.—	2) 1,101.69	—	6) Bovendien f 90.— uitgekeerd aan het Nutsdepartement.
Bierum (3676)	1889	3 ⁵ , 4	122	118	145,405.37 ⁵	37,626.35	5,296.43 ⁵	188,328.16	34,680.41	153,647.75	16,487.35	198	6,565.26 ⁵	280.—	908.83	—	7) Waaronder f 120.— wegens aanschaffen van een brandkast.
	1890	3 ⁵ , 4	122	95	153,647.75	30,918.47	5,477.55 ⁵	189,143.77 ⁵	32,908.57 ⁵	135,092.33	17,610.95	201	6,551.15 ⁵	400.—	1) 1,123.60	—	8) Bovendien werd f 120.— uitgekeerd aan het Nutsdepartement.
	1891	3 ⁵ , 4	132	131	156,175.20	34,943.62	5,366.06	195,484.88	60,392.55	125,525.40	20,019.07 ⁵	217	6,480.46 ⁵	280.—	1) 2,408.84 ⁵	—	9) Deze cijfers betreffen het jaar 1887. Over latere jaren werden geene opgaven verstrekt.
Delfzijl (Delfzijl) ⁸⁾ (6689)		3 ⁵	89	78	27,945.96	6,526.55	1,122.70	35,595.21	10,069.81	28,657.18 ⁵	66.75 ⁵	152	1,113.45	40.70	—	4) 309.43 ⁵	10) Bovendien f 30.— uitgekeerd aan de Nutsbibliotheek.
Delfzijl (Heveskes) ⁹⁾		3 ⁵	120	52	24,306.73 ⁵	7,138.25	1,012.38	32,457.36 ⁵	3,800.18	63,321.27 ⁵	5,843.99	148	1,411.59	29.88	337.05 ⁵	—	
Eenrum (2793)	1889	3 ⁵	146	42	57,872.12 ⁵	10,826.78 ⁵	1,981.78	70,680.69	7,359.41 ⁵	67,064.02	11,536.12 ⁵	262	2,735.59	30.56	6) 2,460.13 ⁵	—	
	1890	3 ⁵	157	110	63,321.27 ⁵	4,462.38	2,131.33	69,914.98 ⁵	2,250.96 ⁵	68,598.88 ⁵	12,016.00 ⁵	265	3,276.23	7) 284.71 ⁵	8) 509.88	—	
	1891	3 ⁵	128	130	67,064.02	11,055.52 ⁵	2,186.53	80,906.07 ⁵	12,307.19	68,598.88 ⁵	12,757.57	264	3,308.30 ⁵	164.44 ⁵	1) 711.57 ⁵	—	
Grootegast ⁹⁾ (5022)		4	10	11	43,165.29	930.—	507.53 ⁵	44,602.82 ⁵	1,342.17 ⁵	12,200.65	690.14 ⁵	34	513.75	5.90	0.31 ⁵	—	
Grijpskerk (Sparbank van het Nutsdepartement). (3281)	1889	4 en 3 ⁵	88	74	57,378.65	8,351.33	1,968.53 ⁵	67,698.51 ⁵	14,160.69	53,537.82 ⁵	2,186.29 ⁵	130	2,510.28 ⁵	97.30	10) 664.59	—	
	1890	4 en 3 ⁵	90	46	53,537.82 ⁵	10,884.—	2,402.98 ⁵	66,824.81	8,150.41	58,674.40	438.53	142	2,934.95	96.40	—	1,747.76 ⁵	
	1891	4 en 3 ⁵	94	47	58,674.40	6,834.—	1,898.99	67,427.39	12,219.64 ⁵	55,207.74 ⁵	1,015.95	149	2,674.24	97.90	577.42	—	
Grijpskerk (Kommerzijl).	1889	4 en 3 ⁵	32	8	11,667.60	1,829.04	428.72	13,925.36	1,185.11	12,746.25	888.53	82	587.83	5.34	1) 593.45	—	
	1890	4 en 3 ⁵	53	14	12,746.25	3,411.42	515.15	16,666.82	1,030.08	15,636.74	959.59	93	792.90	12.70	1) 71.06	—	
	1891	4 en 3 ⁵	53	12	15,636.74	4,293.17	554.76	17,484.67	1,450.37	16,034.30	848.22 ⁵	96	732.92	11.02	—	4) 111.36 ⁵	

GEMEENTEN.		Rentetax aan het einde des boekjaars.	GETAL.		INLEGGERS-REKENING.					Te goed der inleggers aan het einde van het boekjaar	Bedrag van het reservefonds	Getal boekjes.	Inkomsten van bezittingen.	Ad-ministratie-kosten.	Winst	Verlies.	Aanmerkingen	
Naam of aanwijzing der instelling. (Bevolkingscijfer op 31 December 1891).	1.		in-lagen.	uitbe-talingen.	Te goed der inleggers aan het begin van het boekjaar.	Bedrag der inlagen.	Aan de inleggers toe-gekende rente.	Totaal van kolom 5-7.	Bedrag der uitbe-talingen.									10.
Hoogezand (8889)	1889	3	451	343	243,424.06	25,797.41	7,315.77	276,537.24	40,264.95	236,272.29	26,010.95	710	9,957.08	215.49	1)	1,744.37	—	
	1890	3	341	270	236,272.29	30,489.34	6,995.37	273,757.--	30,820.88	242,936.12	29,836.67	721	11,059.54	175.12	1)	3,825.72	—	
	1891	3	474	320	242,936.12	36,633.50	8,036.38	287,606.09	39,019.39	218,586.76	32,099.22	738	11,231.57	178.46	1)	2,262.55	—	
Loppersum 2)	—	—	—	—	—	—	—	—	—	—	—	—	—	—	—	—	—	—
Meeden (1653)	1889/90	3 ⁶	107	22	54,476.25	22,395.14	2,371.07	79,242.46	7,217.22	72,025.24	9,249.64	131	3,209.49	61.75	—	76.67	—	
	1890/91	3 ²⁵	112	43	72,025.24	12,398.59	2,189.07	86,612.90	16,308.30	70,304.60	11,328.10	130	3,428.66	70.—	3)	2,078.46	—	
	1891/92	3 ²⁵	96	25	70,304.60	8,214.73	2,330.16	80,849.49	5,887.18	74,962.31	12,169.83	137	3,685.50	57.06	4)	841.73	—	
Middelstum (2327)	1889	4 en 3 ⁶⁵	225	74	72,207.75 ⁵	14,097.13 ⁵	2,495.21	83,801.10	17,901.52 ⁵	70,896.57 ⁵	10,851.02 ⁵	303	3,040.74	142.50	1)	1,591.58	—	
	1890	4 en 3 ⁶⁵	266	79	70,896.57 ⁵	19,713.99 ⁵	2,398.33 ⁵	93,008.90 ⁵	12,512.31 ⁵	80,466.66	11,188.50	317	3,480.14	157.50	1)	336.57 ⁵	—	
	1891	4 en 3 ⁶⁶	250	86	80,466.66	13,103.10 ⁵	2,742.57 ⁵	96,312.34	19,037.37	76,374.97	12,045.10	325	3,781.42 ⁵	153.—	1)	856.60	—	
Midwolda (Midwolda) ⁶⁾ (4524)	—	3 ⁵	37	14	21,221.98 ⁵	4,163.—	1,169.89 ⁵	26,554.88	7) 3,651.78 ⁵	22,903.09 ⁵	4,370.23	67	1,226.55	—	1)	487.51	—	
Midwolda (Oostwold)	1889/90	3	43	11	11,392.—	2,801.—	315.65 ⁵	14,508.65 ⁵	4,120.65 ⁵	10,388.—	2,123.07 ⁵	56	529.88	8) 30.—	1)	264.32 ⁵	—	
	1890/91	3	33	11	10,388.—	1,911.—	307.31	12,606.31	1,440.31	11,166.—	2,221.41 ⁵	54	454.79 ⁵	30.—	1)	98.34	—	
	1891/92	3	35	21	11,166.—	2,304.—	354.48	13,824.68	3,952.68	9,872.—	2,364.37 ⁵	48	523.40	54.55	1)	142.96	—	
Nieuwe Pekela (4974)	1889	3 ⁵	115	148	85,213.40	25,848.21 ⁵	2,983.04	114,044.65 ⁵	31,418.25 ⁵	82,626.40	11,289.44 ⁵	224	4,331.21	141.30	—	1,915.21 ⁵	—	
	1890	3 ⁵	123	105	82,626.40	24,499.22 ⁵	2,783.33	109,908.95 ⁵	21,015.54	88,893.41 ⁵	11,775.81 ⁵	229	3,453.18 ⁵	184.55	9)	486.37	—	
	1891	3 ⁵	128	150	88,893.41 ⁵	32,643.51 ⁵	3,026.15	124,563.08	21,619.13	102,943.95	12,075.03 ⁵	244	3,492.90	136.25	—	900.12	—	
Nieuwolda (2287)	1889/90	3 1/4	60	9	15,662.—	5,036.—	590.82	21,888.82	1,959.32	19,930.50	10) 77.10	82	696.75	28.83	—	77.10	—	
	1890/91	3 1/4	65	16	19,930.50	7,420.14 ⁵	778.84	28,129.48 ⁵	3,878.84	24,250.64 ⁵	163.20	86	891.59	26.65	—	86.10	—	
	1891/92	3 1/4	59	15	21,250.64 ⁵	7,666.38 ⁵	885.73 ⁵	32,802.76 ⁵	4,417.36	28,385.40 ⁵	307.60	95	1,026.25 ⁵	24.—	1)	144.40	—	
Noordbroek (2384)	1889	3	79	104	70,166.10 ⁵	9,615.10	2,092.91 ⁵	81,874.12	14,763.12	67,111.—	2,744.85	172	2,843.94 ⁵	122.20 ⁵	—	654.44 ⁵	—	
	1890	3	101	88	67,111.—	13,036.93 ⁵	1,864.61 ⁵	82,012.60	16,706.46	65,306.14	3,312.66	172	2,585.77	127.72	—	567.81	—	
	1891	3	107	86	65,306.14	9,906.36 ⁵	1,928.91 ⁵	77,141.42	9,487.58	67,653.84	3,882.35	187	2,720.53 ⁵	121.93	—	569.69	—	

1) Vermeerdering reservefonds.
 2) Over 1889 zijn geene cijfers verstrekt; over 1890 en 1891 ten deele. Het aantal inlagen gedurende 1890 beliep 439, het bedrag daarvan f 34,637.87⁵. De uitbetalingen bedroegen f 23,883.95. Reserve: f 15,799.09. Het getal in omloop zijnde boekjes vermeerderde met 30. Aantal inlagen gedurende 1891: 424; bedrag: f 27,240.68. Reserve: f 17,234.30⁵. Het getal boekjes verminderde met 12.
 3) Voorts f 150 — uitgekeerd voor de Volksbibliotheek.
 4) Voorts f 156.55 wegens geschenk.
 5) Hiervan evenwel af te trekken de bijbetaalde rente bij aankoop van effecten.
 6) De hier uitgetrokken cijfers betreffen het boekjaar 1883. Latere opgaven zijn niet verstrekt.
 7) Afgeleid.
 8) Bovendien kosten voor bodeloön, schrijfbehoefden, enz.
 9) Voorts f 190.11 uitgekeerd aan subsidiën.
 10) = het bedrag der winst.

SPAAR BANKEN.

GEMEENTEN.		Rentelax aan het einde des boekjaars.	GETAL		INLEGGERS-REKENING.					Te goed der inleggers aan het einde van het boekjaar.	Bedrag van het reserveronds.	Cetal boekjes.	Inkomsten van bezittingen.	Administratiekosten.	Winst.	Verlies.	Aanmerkingen.		
Naam of aanwijzing der instelling. (Bevolkingscijfer op 31 December 1891).	1.		in-lagen.	uitbetalingen.	Te goed der inleggers aan het begin van het boekjaar.	Bedrag der inlagen.	Aan de inleggers toegekende rente.	Totaal van kolom 5-7.	Bedrag der uitbetalingen.									10.	11.
Oude Pekela (5043)	1889	3 ⁵	114	59	48,666.22 ⁵	11,454.04	1,714.32 ⁵	61,834.59	11,400.72 ⁵	50,424.86 ⁵	18,031.93 ⁵	163	2,311.66 ⁵	136.60	1)	107.00	—	1) Bovendien uitgekeerd aan het Nutsdepartement f 353.65.	
	1890	3 ⁵	104	51	50,424.86 ⁵	10,202.23	1,507.74 ⁵	62,134.84	5,770.43 ⁵	56,364.40 ⁵	18,962.39 ⁵	172	2,344.—	98.73	2)	930.46	—	2) = vermeerdering van het reservefonds.	
	1891	3 ^{1/4}	126	66	50,364.40 ⁵	9,241.95 ⁵	1,581.14 ⁵	67,187.50 ⁵	13,624.57	53,562.93 ⁵	18,918.68 ⁵	177	2,578.81	217.73	—	3)	43.71	3) = vermindering reservefonds. Aan het departement werd echter uitgekeerd f 300.—	
Slochteren (Duurswold) (10452)	1889	3 ^{1/4}	245	132	138,558.01	36,691.56	4,092.30	180,181.87	23,680.92 ⁵	156,491.94 ⁵	12,133.93 ⁵	366	6,733.58 ⁵	234.80	2)	1,006.55	—	4) Voorts kosten voor nieuwe boeken en vergaderingen.	
	1890	3 ^{1/4}	252	155	156,491.94 ⁵	36,502.39	5,330.64	198,324.97 ⁵	36,354.25 ⁵	161,970.72	12,286.06 ⁵	384	6,456.05 ⁵	253.86	2) 5)	153.03	—	5) Bovendien had er eene uitkeering plaats aan het Nutsdepartement.	
	1891	3 ^{1/4}	255	149	161,970.72	40,528.50	5,128.35	207,627.57	36,405.81	171,221.76	13,327.72	380	6,739.36	257.11	2)	1,040.75 ⁵	—	6) Bovendien werd eene uitkeering gedaan aan de landbouwvereniging.	
Slochteren (Harkstede)	1889	3 ⁵	94	63	51,276.50	18,050.27	1,781.29	71,108.06	14,395.96	56,712.10	1,724.79	128	2,373.26	67.44	2) 6)	284.08	—	7) = vermindering reservefonds.	
	1890	3 ⁵	82	83	56,712.10	15,905.95 ⁵	1,830.07	74,448.12 ⁵	19,051.25 ⁴	55,396.87	2,106.11 ⁵	125	2,426.11	66.58 ⁵	2) 5)	381.32 ⁵	—	8) Over 1890 en 1891 werden geen opgaven verstrekt.	
	1891	3 ⁵	108	80	55,396.87	30,545.48 ⁵	2,136.11	94,078.46 ⁵	18,177.68 ⁵	75,900.78	2,466.26	140	2,850.19	74.21	2) 6)	369.14 ⁵	—	9) Bovendien f 1281.39 uitgekeerd aan het Nutsdepartement.	
Ten Boer (5096)	1889	3 en 3 ⁵	127	74	98,528.19	16,770.46	3,176.94 ⁵	118,475.59 ⁵	17,893.98 ⁵	100,581.61	9,582.66	262	4,310.11 ⁵	30.93	—	1,648.24	—	10) Idem f 1335.16 ⁵ .	
	1890	3 en 3 ⁵	123	79	100,581.61	11,530.16	2,903.43 ⁵	115,015.20 ⁵	26,374.89	88,640.31 ⁵	10,561.01 ⁵	261	3,961.99	80.57 ⁵	—	978.35 ⁵	—		
	1891	3 en 3 ⁵	116	75	88,640.31 ⁵	12,814.52 ⁵	2,780.22	104,235.06	19,530.43 ⁵	84,704.62 ⁵	11,139.95	271	3,826.25 ⁵	70.60	—	578.93 ⁵	—		
Termunten (3383)	1889	3 ⁵	84	31	22,953.65 ⁵	5,024.20	732.—	28,709.85 ⁵	7,215.76	21,464.10 ⁵	6,074.47 ⁵	118	1,328.60	84.65	2)	611.15	—		
	1890	3 ⁵	107	25	21,464.10 ⁵	4,962.87 ⁵	833.49 ⁵	27,260.47 ⁵	1,930.21	25,330.26 ⁵	6,320.31	128	1,238.43	74.40	—	7)	354.16 ⁵	—	
	1891	3 ⁵	86	37	25,330.26 ⁵	3,528.96	878.82 ⁵	29,738.05	5,079.46 ⁵	24,658.58 ⁵	6,505.49 ⁵	128	1,537.31	71.10	—	185.18 ⁵	—		
Uithuizen (3394)	1889	3 ^{1/4}	257	171	150,489.97 ⁵	29,052.77 ⁵	4,594.84	184,137.50	34,508.71 ⁵	149,628.79 ⁵	10,330.82 ⁵	332	6,756.65 ⁵	575.74 ⁵	2	2,232.85	—		
	1890	3 ^{1/4}	263	145	149,628.79 ⁵	29,144.48	4,809.66	183,583.01 ⁵	24,388.53 ⁵	159,194.48	17,627.98	354	6,485.21	450.63 ⁵	—	1,295.87 ⁵	—		
	1891	3 ^{1/4}	251	184	159,194.48	28,331.85 ⁵	5,045.72 ⁵	192,572.06	26,532.45	166,039.61	19,225.34 ⁵	351	6,782.25 ⁵	576.44 ⁵	—	1,581.13	—		
Usquert 8) (1742)	1889	3 ^{3/4}	166	?	83,023.06	12,274.44 ⁵	2,869.81	98,167.31 ⁵	11,167.94 ⁵	86,999.37	7,472.01	158	4,666.04	129.37	—	2,369.30 ⁵	—		
Veendam (10367)	1889	3 ⁵	612	?	246,563.91 ⁵	49,144.28 ⁵	7,910.66	303,618.86	51,323.66	252,295.20	44,050.54 ⁵	642	12,607.40 ⁵	312.51	9)	1,337.42 ⁵	—		
	1890	3 ⁵	639	?	252,295.20	42,239.95 ⁵	8,867.96 ⁵	303,403.12	40,416.18 ⁵	262,986.93 ⁵	46,776.32 ⁵	659	12,816.27 ⁵	287.84 ⁵	2) 10)	3,725.78	—		
	1891	3 ⁵	679	?	262,986.93 ⁵	51,545.91	8,973.71 ⁵	323,506.56	47,673.44	275,833.12	48,451.34	679	13,207.30 ⁵	1,430.31	—	1,675.01 ⁵	—		

GEMEENTEN.		Rentetax aan het % einde des boekjaars.	GETAL		INLEGGERS-REKENING.					Te goed der inleggers aan het einde van het boekjaar.	Bedrag van het reservefonds.	Getal boekjes.	Inkomsten van bezittingen.	Ad- ministratie- kosten.	Winst.	Verlies.	Aanmerkingen.
Naam of aanwijzing der instelling. (Bevolkingscijfer op 31 December 1891).			in- lagen.	uitbe- talingen.	Te goed der inleggers aan het begin van het boekjaar.	Bedrag der inlagen.	Aan de inleggers toe- gekende rente.	Totaal van kolom 5—7.	Bedrag der uitbe- talingen.								
1.		2.	3.	4.	5.	6.	7.	8.	9.	10.	11.	12.	13.	14.	15.	16.	17.
Wedde (2698)	1889	3 ⁵	25	19	56,051.87 ⁵	12,877.98 ⁵	2,032.67	70,962.53	12,521.67	58,440.86	7,640.09 ⁵	164	2,005.65	114.40	601.59	—	1) Bovendien f 940.— aan subsidiën.
	1890	3 ⁵	33	17	58,440.86	7,876.12	2,018.—	68,335.28	10,223.—	58,112.28	7,204.99	180	2,583.25	87.50	—	436.00 ⁵	2) Idem f 1236.29.
	1891	3 ⁵	26	24	58,112.28	9,088.73 ⁵	1,892.78 ⁵	69,093.80	11,880.5 ⁵	57,213.26 ⁵	6,740.40 ⁵	182	2,795.92 ⁵	90.50	—	464.58 ⁵	3) Idem f 1590.—
Wildervank (Wildervank) (9032)	1888/89	3 ⁵	385	156	253,297.09	65,787.14	8,897.22	327,981.45	55,712.0 ⁵	372,269.39 ⁵	60,849.91 ⁵	511	16,358.64	328.69	1) 13,082.18 ⁵	—	4) Over 1888/89 en 1890/91 zijn geene opgaven verstrekt.
	1889/90	3 ⁶	324	127	272,209.39 ⁵	41,103.56	8,900.85	322,273.80 ⁵	40,712.09 ⁵	281,561.71	66,367.56 ⁵	513	15,560.97	402.43	2) 5,517.65	—	5) Bovendien f 120.— aan subsidiën.
	1890/91	3 ⁵	341	120	281,561.71	35,405.12	9,405.06	326,431.89	45,743.91	280,687.95	70,900.69	429	15,445.16	320.97 ⁵	3) 4,533.12 ⁵	—	6) = vermeerdering reservefonds.
Wildervank (Stadskanaal) 4).	1889/90	3 ⁵	27	?	12,370.84 ⁵	1,906.50	430.34	14,707.68 ⁵	2,686.65	12,021.03 ⁵	1,910.63 ⁵	56	591.35	—	5) 41.01	—	7) Bovendien f 164.— uitgekeerd aan het Nutsdepartement.
Winsum (2140)	1889	3 ⁵	205	118	93,536.86	29,189.53	3,306.86	126,123.25	24,990.75	101,132.50	14,513.80 ⁵	293	4,422.37 ⁵	110.57 ⁵	6) 1,214.89 ⁵	—	8) Idem f 173.—
	1890	3	162	118	101,132.50	19,621.12	2,887.14 ⁵	123,640.76 ⁵	18,301.93 ⁵	105,338.83	15,073.89	307	4,103.88 ⁵	202.93 ⁵	7) 560.08 ⁵	—	9) Geraamd.
	1891	3	134	111	105,338.83	11,058.57	3,017.24 ⁵	119,414.64 ⁵	16,672.00	102,742.58	16,572.77 ⁵	304	4,352.16 ⁵	109.05	6) 1,498.88 ⁵	—	
't Zandt (3120)	1889	4, 3 ⁶	181	96	108,729.52 ⁵	19,786.62	3,831.40 ⁵	132,347.55	15,124.78	117,222.77	17,801.25 ⁵	267	5,897.60	117.86	7) 1,391.15 ⁵	—	
	1890	4, 3 ⁶	162	88	117,222.77	23,872.85 ⁵	4,093.74 ⁵	145,189.37	23,027.79	122,091.57 ⁵	19,719.61 ⁵	274	6,174.58	133.53 ⁵	8) 1,554.63	—	
	1891	4, 3 ⁶	190	119	122,091.57 ⁵	27,282.78 ⁵	4,293.41	153,667.77	25,959.50 ⁵	127,708.26	20,145.01 ⁵	305	5,592.39	475.23 ⁵	6) 425.40	—	
Zuidbroek (2660)	1889	3	64	39	27,742.16 ⁵	5,482.99 ⁵	789.91 ⁵	34,015.07 ⁵	4,762.85 ⁵	29,252.22	1,172.71 ⁵	113	4,171.75	21.01	359.92 ⁵	—	
	1890	3	55	57	29,252.22	6,796.50 ⁵	755.50	36,804.22 ⁵	8,605.54	28,198.68	1,489.54 ⁵	105	1,089.37 ⁵	17.04	316.83 ⁵	—	
	1891	3	57	55	28,198.68	4,368.63	790.52	33,357.83	4,869.10	28,488.63 ⁵	1,820.86	104	1,134.08	12.25	331.31	—	
Zuidhorn (Zuidhorn) (2818)	1889	3 ⁵	65	30	14,217.27	4,962.64 ⁵	525.03 ⁵	19,704.95	2,222.88	17,482.07	1,909.—	128	707.16	—	261.81	—	
	1890	3 ⁵	59	33	17,482.07	4,174.78 ⁵	602.95	22,259.80 ⁵	3,474.62	18,785.18	2,086.20	120	795.75	6.50	186.30	—	
	1891	3 ⁵	84	36	18,785.18	3,900.—	622.10	23,307.68	6,621.30	16,686.37 ⁵	2,112.65	130	742.26	38.41	26.35	—	
Zuidhorn (Noordhorn)	1889	3 ⁵	77	44	32,845.08 ⁵	4,881.51	943.79	38,670.28 ⁵	6,485.06	32,184.32	3,165.07 ⁵	135	1,400.—	—	6) 600.70	—	
	1890	3 ⁵	76	47	32,184.32	7,450.86 ⁵	1,146.37 ⁵	40,781.56	3,648.90	27,132.66	3,420.03	143	1,500.—	—	6) 254.95 ⁵	—	
	1891	3 ⁵	74	30	37,132.66	1,592.52 ⁵	1,146.37 ⁵	39,871.56	4,040.23	35,831.33	3,895.59	142	1,450.—	—	6) 475.56 ⁵	—	

GEMEENTEN.		Rentetax aan het einde des boekjaars.	GETAL		INLEGGERS-REKENING.					Te goed der inleggers aan het einde van het boekjaar.	Bedrag van het reservefonds.	Getal boekjes.	Inkomsten van bezittingen.	Ad-ministratiekosten.	Winst.	Verlies.	Aanmerkingen.	
Naam of aanwijzing der instelling. (Bevolkingscijfer op 31 December 1891).			in-lagen.	uitbe-tal-in-gen.	Te goed der inleggers aan het begin van het boekjaar.	Bedrag der inlagen.	Aan de inleggers toe-gekende rente.	Totaal van kolom 5-7.	Bedrag der uitbe-talingen.									
1.	2.	3.	4.	5.	6.	7.	8.	9.	10.	11.	12.	13.	14.	15.	16.	17.		
FRIESLAND.																		
Leeuwarden ¹⁾ (30689)	1889	3 ⁵	6781	4869	1,149,350.94 ⁵	243,675.66	37,721.14	1,430,741.74 ⁵	295,581.49	1,135,166.25 ⁵	176,289.96	7527	56,204.82	3,042.10	35,543.39 ⁵	—	¹⁾ Door de mede te Leeuwarden bestaande bank voor Roomsche-Katholieken, alsook door die der Vereenigde werkheden, werden geene opgaven verstrekt.	
	1890	3 ⁵	6618	5253	1,135,166.25 ⁵	238,105.23	38,222.92	1,411,494.40 ⁵	261,571.01	1,140,923.39 ⁵	205,028.36 ⁵	7374	55,157.34 ⁵	3,594.58 ⁵	18,738.40 ⁵	—		²⁾ = vermeerdering reservefonds.
	1891	3 ⁵	6768	4942	1,149,923.39 ⁵	278,892.41	39,174.49	1,467,990.29 ⁵	279,014.62	1,188,975.67 ⁵	295,485.44 ⁵	7664	56,312.38 ⁵	3,095.73	457.08	—		³⁾ Bovendien f 100.— subsidie verstrekt aan een bewaarschool.
Achtkarspelen (11105)	1889	3 ⁵ , 3	83	30	18,975.50	3,154.74 ⁵	622.21	22,752.55 ⁵	2,355.87 ⁵	20,396.58	3,852.90 ⁵	135	1,018.29 ⁵	7.50	²⁾ 182.44	—	⁴⁾ = vermindering reservefonds. Er werd echter f 612.40 verstrekt aan subsidiën.	
	1890	3 ⁵ , 3	82	45	20,396.58	4,880.69 ⁵	630.07	25,916.34 ⁵	4,960.90 ⁵	20,955.38	4,159.73 ⁵	141	1,006.52	13.25	²⁾ 307.53	—		
	1891	3 ⁵ , 3	76	30	20,955.38	3,296.01	644.15	24,895.54	4,348.07 ⁵	20,547.46 ⁵	3,854.61 ⁵	139	1,045.53	7.50	—	⁴⁾ 305.12		
Baarderadeel (Winsum) (6021)	1888/89	4	17	3	2,456.20	998.75 ⁵	93.52	2,848.47 ⁵	447.92 ⁵	2,400.55	125.42 ⁵ (?)	40	110.67 ⁵	—	²⁾ 93.43 ⁵	—	⁵⁾ Deze cijfers zijn wederom dezelfde als die uitgetrokken in de statistiek over 1883 tot 1885. Na de opgaaf over 1883 zijn er namelijk geene cijfers meer verstrekt.	
	1889/90	4	22	7	2,400.55	435.45 ⁵	89.08	2,925.08 ⁵	670.18 ⁵	2,254.50	213.89 ⁵	50	109.78	8.—	²⁾ 88.47	—		
	1890/91	4	18	7	2,254.50	669.45	80.49	3,005.44	624.61 ⁵	2,380.83	240.37	43	111.82	4.86	26.47	—		
Baarderadeel (Britswerd) .	1888/89	3 ⁵	88	33	11,302.28	2,398.38 ⁵	495.24	17,195.90 ⁵	2,211.84 ⁵	14,984.06 ⁵	107.22 ⁵	114	668.87	135.20	²⁾ 40.77	—		
	1889/90	3 ⁵	95	25	11,084.06 ⁵	4,406.63	559.19	20,039.81 ⁵	4,345.99 ⁵	15,693.82 ⁵	118.01	127	701.42 ⁵	135.30	²⁾ 10.72 ⁵	—		
	1890/91	3 ⁵	73	28	15,093.82 ⁵	3,791.19 ⁵	570.78	20,055.80	2,836.42 ⁵	17,219.37 ⁵	122.15	126	703.40	132.62	²⁾ 4.14	—		
Bolsward (5934)	1888/89	3 ⁵	3533	633	194,618.13	46,070.07 ⁵	6,863.35	247,551.55 ⁵	43,624.54 ⁵	203,926.71 ⁵	9,245.06	1274	8,772.61	942.22	²⁾ 1,208.82	—		
	1889/90	3	3380	614	203,926.71 ⁵	43,136.79	5,571.86	252,635.36 ⁵	51,566.32 ⁵	201,069.04	12,308.27	1310	8,927.46	806.87	²⁾ 3,063.21	—		
	1890/91	3	3709	650	201,069.04	51,447.39	5,570.18	258,086.61	53,574.32	204,512.29	13,499.62	1315	8,877.51	819.85	²⁾ 1,191.35	—		
Daantumadeel (10629)	1889	3 ⁵	78	21	3,889.82 ⁵	851.07 ⁵	127.16	4,868.06	533.41 ⁵	4,334.64 ⁵	310.30 ⁵	128	188.35	—	61.19	—		
	1890	3 ⁵ en 3	82	25	4,334.64 ⁵	757.01 ⁵	138.36 ⁵	5,229.96 ⁵	1,061.61 ⁵	4,168.35 ⁵	401.21	129	199.21	—	60.90 ⁵	—		
	1891	3 ⁵ en 3	83	30	4,168.35 ⁵	1,229.62	144.30	5,542.27 ⁵	501.11 ⁵	5,041.16	462.87	125	212.06	6.10	61.66	—		
Doekum ²⁾ (4025)	3 ⁵	86	53	24,316.20	3,631.86	787.07 ⁵	28,735.13 ⁵	7,268.91	21,466.92 ⁵	997.53 ⁵	131	1,105.22	29.75	252.02 ⁵	—			
Ferwerderadeel (Hollum) ⁶⁾ (8185)	3 ⁵	133	14	3,043.65 ⁵	820.80	125.50 ⁵	3,989.96	1,307.03	2,682.33	1,142.94	60	160.—	—	—	—			

SPAAR BANKEN.

GEMEENTEN.		Rentetax aan het einde des boekjaars	GETAL.		INLEGGERS-REKENING.					Te goed der inleggers aan het einde van het boekjaar.	Bedrag van het reservefonds.	Getaal loekjes.	Inkomsten van bezittingen.	Ad-ministratie-kosten.	Winst.	Verlies.	Aanmerkingen.
Naam of aanwijzing der instelling. (Bevolkingscijfer op 31 December 1894).			in-lagen.	uitbetalin-gen.	Te goed der inleggers aan het begin van het boekjaar.	Bedrag der inlagen.	Aan de inleggers toegekende rente.	Totaal van kolom 5—7.	Bedrag der uitbetalingen.								
Franeker (7203)	1889	3	2134	283	115,661.89 ⁵	31,230.38 ⁵	3,433.21 ⁵	150,325.40 ⁵	31,351.51	118,973.98 ⁵	37,990.99	633	6,195.36 ⁵	387.50	1) 1,590.89 ⁵	—	1) Bovendien f 550.— wegens subsidiën aan het Nutsdepartement. 2) Bovendien f 700.— aan subsidiën. 3) Idem f 1000.— 4) Bovendien werd f 200 uitgekeerd aan het Nutsdepartement. 5) = vermindering reservefonds. 6) = vermeerdering reservefonds.
	1890	3	2179	278	118,973.98 ⁵	35,006.27 ⁵	3,663.97	157,644.23	27,749.34	129,894.89	39,114.89	685	6,092.45 ⁵	442.66	1) 1,123.90	—	
	1891	3	1893	314	129,894.89	33,719.29 ⁵	3,884.05	167,498.23 ⁵	27,157.74	140,340.49 ⁵	40,573.15 ⁵	714	6,579.25 ⁵	472.32 ⁵	1) 1,458.26 ⁵	—	
Harlingen (10110)	1889	3 ⁵	1664	601	427,854.12 ⁵	108,833.09	14,317.12	551,004.33 ⁵	119,107.80 ⁵	434,896.44	91,616.56 ⁵	1167	20,813.74	1,200.—	2) 6,561.75	—	
	1890	3 ⁵	1567	643	431,896.44	105,325.45	14,756.15	551,978.04	94,236.55	457,741.49	93,022.91 ⁵	1195	21,169.04	1,000.—	2) 2,006.35	—	
	1891	3 ⁵	1166	697	457,741.49	90,191.46	14,909.46	562,842.41	124,656.95	438,185.46	93,338.51	1166	21,213.81	900.—	—	3) 284.40 ⁵	
Haskerland. (7693)	1889	3 ⁵	322	224	197,357.73 ⁵	41,306.02 ⁵	6,730.37	245,394.13	37,778.47 ⁵	207,615.65 ⁵	17,928.73	451	8,825.70	302.95	4) 1,530.55 ⁵	—	
	1890	3 ⁵	355	242	207,615.65 ⁵	42,603.44 ⁵	6,966.42	257,185.52	42,596.04 ⁵	214,589.47 ⁵	19,666.95	484	9,161.14	302.75	4) 1,738.22	—	
	1891	3 ⁵	343	259	214,589.47 ⁵	43,462.56	7,452.09	265,504.12 ⁵	37,237.20 ⁵	228,266.92	20,789.18 ⁵	510	9,618.85 ⁵	314.11	4) 1,122.23 ⁵	—	
Hennaarderadeel. (5011)	1889	3 ⁵	270	185	81,250.80	11,532.49	2,891.76	95,675.05	12,052.62	83,622.43	6,970.08	39 ⁵	3,887.46	452.25	661.23	—	
	1890	3 ⁵	248	129	83,622.43	13,189.35	2,954.24	99,766.02	12,176.55	87,589.47	7,155.—	416	4,012.—	433.50	884.32	—	
	1891	3 ⁵	246	114	87,589.47	10,433.09	2,684.19	100,706.75	18,038.60	82,668.15	7,029.29	418	4,045.80	430.50	—	5) 125.71	
Idaarderadeel. (5531)	1888/89	3 ⁵	413	205	176,833.19 ⁵	75,249.49	6,025.06 ⁵	258,707.75	57,617.53 ⁵	201,090.21 ⁵	29,214.10 ⁵	472	10,285.03	143.75 ⁵	3,516.21	—	
	1889/90	3 ⁵	544	215	201,090.21 ⁵	109,293.41	7,799.92	318,183.54 ⁵	68,973.69 ⁵	249,209.85	31,126.36 ⁵	491	10,281.65	131.29 ⁵	1,912.26	—	
	1890/91	3 ⁵	555	235	249,209.85	82,110.48	8,912.47 ⁵	340,232.80 ⁵	94,662.07 ⁵	245,570.73	35,142.86	505	13,640.73 ⁵	198.36 ⁵	4,016.49 ⁵	—	
Leeuwarderadeel (Cornjum). (9974)	1888/89	4	74	17	17,785.82 ⁵	3,986.08	692.24 ⁵	21,764.75	2,283.54 ⁵	19,481.20 ⁵	3,582.76 ⁵	116	1,040.09	25.—	9) 995.85	—	
	1889/90	4	69	22	19,481.20 ⁵	2,974.56	791.89	23,247.65 ⁵	1,518.89	21,729.56 ⁵	4,818.34	121	1,070.86	28.10	9) 1,235.37 ⁵	—	
	1890/91	4	70	31	21,729.56 ⁵	4,064.06	905.86	26,699.48 ⁵	2,349.49 ⁵	24,349.99	4,505.58 ⁵	130	1,156.18	39.—	—	5) 312.75 ⁵	
Leeuwarderadeel (Wirdum). (9974)	1888/89	3 ⁵	68	33	12,236.50 ⁵	2,217.96 ⁵	415.92	14,870.39	1,687.49 ⁵	13,182.89 ⁵	1,318.12 ⁵	92	465.64 ⁵	—	6) 218.12 ⁵	—	
	1889/90	3 ⁵	55	30	13,182.89 ⁵	3,339.53 ⁵	493.14 ⁵	17,015.57 ⁵	2,232.73	14,782.84 ⁵	1,736.83	98	774.54	—	6) 418.70 ⁵	—	
	1890/91	3 ⁵	37	29	14,782.84 ⁵	3,082.08	526.19	18,391.11 ⁵	2,795.—	15,596.11 ⁵	1,897.91	96	667.63 ⁵	9.05	6) 161.08	—	

GEMEENTEN. Naam of aanwijzing der instelling. (Bevolkingscijfer op 31 December 1891).	Rentetax aan het einde des boekjaars.	GETAL		INLEGGERS-REKENING.				
		in- lagen.	uitbe- talin- gen.	Te goed der inleggers aan het begin van het boekjaar.	Bedrag der inlagen.	Aan de inleggers toe- gekende rente.	Totaal van kolom 5--7.	Bedrag der uitbe- talingen.
1.	2.	3.	4.	5.	6.	7.	8.	9.
Lemsterland (5905)	1889 3	1995	226	39,980.59	16,017.10	1,183.74 ⁵	57,181.43 ⁵	13,115.04 ⁵
	1890 3	1930	209	44,066.39	21,062.29 ⁵	1,247.10	66,375.73 ⁵	17,391.76
	1891 3	1443	250	48,984.02 ⁵	10,037.22 ⁵	1,407.94	60,429.19	11,789.18 ⁵
Ooststellingwerf (9319)	1889 3	3	3	757.55	38.—	21.44	816.69	218.66
	1890 3	2	6	598.03	99.—	16.26	704.29	160.38 ⁵
	1891 3	1	1	603.90 ⁵	7.—	17.33	628.23 ⁵	46.09
Opsterland ⁵⁾ (14637)	3	396	90	33,744.10	13,307.26	3) 901.93	47,953.29	6,536.20
Smallingerland (10392)	1889 3	220	150	64,337.71 ⁵	11,589.52 ⁵	2,074.67	78,001.91	8,436.14
	1890 3	224	170	69,565.77	13,617.94	1,816.20	84,999.91	14,496.75
	1891 3	326	188	70,503.16	12,710.14 ⁵	2,054.80 ⁵	85,268.11	15,182.70 ⁵
Sneek (11334)	1889 3	1404	529	119,617.35 ⁵	27,097.05	3,431.21	150,145.61 ⁵	28,931.06
	1890 3	1312	533	121,213.95 ⁵	28,096.73	3,465.63	152,776.31 ⁵	31,524.76 ⁵
	1891 3	1249	559	121,251.55	28,825.93 ⁵	3,531.86	153,609.34 ⁵	29,647.70
Utingeradeel (Akkrum) (5105)	1889 3, 3 ⁶	135	46	19,887.75 ⁵	4,046.27	635.06	24,569.08 ⁵	3,472.07
	1890 3, 3 ⁶	127	42	21,096.11 ⁵	4,379.99 ⁵	721.13	26,197.24	2,464.74
	1891 3, 3 ⁶	125	42	23,732.50	5,574.60 ⁵	801.09	30,108.19 ⁵	3,878.34
Utingeradeel (Oldeboorn) ¹¹⁾	1889 3, 2 ⁴	198	40	21,912.60	4,257.62 ⁵	433.18 ⁵	26,603.41	3,023.56
	1890 3, 2 ⁴	153	71	23,579.55	3,215.84	641.36	27,436.75	5,897.17 ⁵
	1891 3, 2 ⁴	147	69	21,539.57 ⁵	2,360.32	560.92 ⁵	24,460.82	5,020.34
Westdongeradeel (7794)	1889 3 ⁵	115	47	35,282.64 ⁵	9,386.82	1,128.85	45,798.31 ⁵	8,201.85
	1890 3 ⁵	113	42	37,596.46 ⁵	6,933.73	1,143.35	45,673.54 ⁵	5,998.84
	1891 3 ⁵	143	35	39,674.70 ⁵	9,332.02	1,182.95	50,189.68 ⁵	7,576.45

Te goed der inleggers aan het einde van het boekjaar.	Bedrag van het reserveronds.	Getal boekjes.	Inkomsten van bezittingen.	Ad- ministratie- kosten.	Winst.	Verlies.	Aanmerkingen.
44,066.39	4,048.76	418	1,725.11	298.29 ⁵	1) 2) 123.14	—	1) = vermeerdering reservefonds.
48,984.02 ⁵	4,181.53 ⁵	422	1,667.90	156.88	1) 3) 132.77 ⁵	—	2) Bovendien f 119.93 uitgekeerd aan het Nutsdepartement.
48,640.00 ⁵	3,999.76 ⁵	414	1,782.89 ⁵	183.34 ⁵	—	4) 188.71	3) Als boven, f 131,14 ⁵ .
508.03	4.78 ⁵	16	23.34	—	2.20	—	4) Idem, f 200.—
603.90 ⁵	6.34	12	18.11	0.30	1.55	—	5) Deze cijfers betreffen het jaar 1888. Over latere jaren werden geene opgaven verstrekt.
582.14 ⁵	7.41	11	18.40	—	1.07	—	6) Bovendien f 400.— uitgekeerd aan het Nutsdepartement.
41,417.09	1,671.88 ⁵	248	1,500.—	65.90	?	?	7) Als boven, henevens f 80 — aan het ziekenfonds.
69,505.77	22,712.70	478	3,351.70	288.20	6) 1,108.83	—	8) Als boven, f 72.—
70,503.16	22,747.95	471	3,820.25	288.80	7) 35.25	—	9) Bovendien f 106.— uitgekeerd aan het Nutsdepartement.
70,085.34 ⁵	23,558.98 ⁵	464	3,651.68	278.80	8) 811.03 ⁵	—	10) Als boven, f 25.—
121,213.95 ⁵	11,242.60	844	4,524.74	511.58	775.70	—	11) Van 1 Mei tot ult. December 1889. Het boekjaar liep vroeger van 1 Mei tot 1 Mei. Veranderd bij wijziging reglement.
121,251.55	10,706.62	846	5,062.48	413.04	—	535.98	12) Bovendien f 100.— uitgekeerd aan het departement.
123,061.64 ⁵	11,060.82	835	5,319.63 ⁵	399.26 ⁵	354.20	—	13) Bovendien 400.— uitgekeerd aan subsidiën.
21,096.11 ⁵	7,540.37 ⁵	153	1,168.91 ⁵	18.75	9) 960.18 ⁵	—	14) Als boven f 375.—
23,732.50	7,957.07	162	1,261.78 ⁵	57.73	10) 416.69 ⁵	—	15) Idem f 325.—
26,229.85 ⁵	8,490.76 ⁵	176	1,398.50	18.75 ⁵	533.69 ⁵	—	
23,579.55	5,653.08	172	702.03	30.55	331.55	—	
21,539.57 ⁵	6,062.59	157	1,124.73 ⁵	15.94 ⁵	409.51	—	
19,440.48	6,383.27	152	1,106.09 ⁵	17.50	12) 325.68	—	
87,506.46 ⁵	10,064.65	159	2,271.70 ⁵	58.68	13) 598.39	—	
39,674.70 ⁵	9,795.—	157	2,082.52	64.40	—	14) 260.65	
41,613.23 ⁵	10,152.16	166	2,178.39	57.66	15) 357.16	—	

SPAARBANKEN.

GEMEENTEN. Naam of aanwijzing der instelling. (Bevolkingscijfer op 31 December 1891).	Rentetax aan het einde des boekjaars.	GETAL		INLEGGERS-REKENING.					Te goed der inleggers aan het einde van het boekjaar.	Bedrag van het reservefonds.	Getal boekjes.	Inkomsten van bezittingen.	Ad- ministratie- kosten.	Winst.	Verlies.	Aanmerkingen.	
		in- lagen.	uitbe- talingen.	Te goed der inleggers aan het begin van het boekjaar.	Bedrag der inlagen.	Aan de inleggers toe- gekende rente.	Totaal van kolom 5—7.	Bedrag der uitbe- talingen.									10
Weststellingwerf (45510)	1889	3 ⁵	108	86	55,667.86 ⁵	3,093.68 ⁵	1,792.22	60,553.77	7,731.63 ⁵	52,822.13 ⁵	10,346.20	255	1) 2,550.—	125.17	706.66 ⁵	—	1) Geraamd.
	1890	3 ⁵	113	82	52,822.13 ⁵	4,863.06	1,730.72	59,415.91 ⁵	8,343.24	51,072.67 ⁵	10,593.87	252	1) 2,500.—	104.35	247.67	—	2) Deze cijfers betreffen het jaar 1886/87. Over latere jaren werden geene opgaven verstrekt.
	1891	3 ⁵	83	72	51,072.67 ⁵	2,823.27	1,692.53	55,588.47 ⁵	6,558.91 ⁵	49,029.56	11,205.96 ⁵	237	1) 2,400.—	104.20	612.09 ⁵	—	3) Over het jaar 88/1889 is geene opgave ontvangen.
Wonseradeel (Arum) 2)		4	222	43	24,906.13 ⁵	9,229.36 ⁵	1,094.99	35,230.49	3,734.61	31,495.88	2,409.16 ⁵	224	1,422.86	52.60	162.97	—	4) Afgeleid.
Wonseradeel (Makkum) 3)	1889/90	4	280	157	4) 26,567.20	4,574.03	1,045.06	32,186.29	4,439.54	27,746.75	7,026.93	186	1) 4,400.—	29.26 ⁵	?	?	5) = vermeerdering reservefonds.
	1890/91	4	180	171	27,746.75	3,411.89	4) 1,034.54	32,193.18	5,638.48	26,554.70	6,152.71	180	1) 1,350.—	136.50	5) 874.22	—	6) Over 1889 en over 1891 zijn geene opgaven verstrekt.
Workum (4112)	1889	3	778	229	50,070.36	19,706.68	1,424.77	71,201.81	18,894.52	52,307.29	5,830.—	563	2,202.92	60.57	724.69	—	7) Afgeleid uit de overige opgaven.
	1890	3	578	246	52,307.29	12,731.79	1,506.78	66,545.86	14,148.06	52,397.80	6,112.65	544	2,280.48	66.12	286.20	—	
	1891	3 en 3 ⁵	590	269	52,397.80	14,147.25	1,524.98	68,070.03	13,758.25	54,311.68	7,010.10	561	2,280.61	63.08	897.45	—	
IJlst. (1489)	1890	3	82	27	6,639.13	1,643.74 ⁵	7) 406.47 ⁵	8,689.35	2,163.66	6,525.69	1,843.76 ⁵	88	?	75.—	204.50 ⁵	—	
<i>Spaar- en voorschotbanken.</i>																	
Leeuwarderadeel (Stieſ). (9974)	1888/89	3 ⁶	131	44	19,540.98 ⁵	2,587.92	686.01	22,814.91 ⁵	2,410.35 ⁵	20,404.56	3,144.75 ⁵	175	1,087.97	20.06 ⁵	6) 385.57	—	
	1889/90	3 ⁶	150	36	20,404.56	3,783.73 ⁵	745.22 ⁵	24,933.52	2,404.88	22,438.64	3,491.36 ⁵	187	1,102.00 ⁵	18.57	6) 346.61	—	
	1890/91	3 ⁶	140	39	22,438.64	2,688.17	808.14 ⁵	25,934.95 ⁵	3,526.67	23,408.28 ⁵	3,708.37	193	1,165.44	76.49	5) 217.00 ⁵	—	
Schoterland (Heerenveen) (14295)	1889	3	1663	438	98,809.95 ⁵	36,896.99 ⁵	2,735.11	138,442.06	30,000.56	107,841.20	15,455.26 ⁵	801	7) 4,313.60 ⁵	222.26 ⁵	1,941.87 ⁵	—	
	1890	3	1608	439	107,841.20	47,169.94	3,298.82	158,309.96	31,094.68 ⁵	126,618.27 ⁵	15,551.42 ⁵	828	4,914.17	303.15 ⁵	96.16	—	
	1891	3	1617	482	126,618.27 ⁵	36,054.33 ⁵	3,875.25	166,547.86	29,020.29	137,527.47	15,872.16	875	5,434.33 ⁵	293.68	320.73 ⁵	—	

SPAARBANKEN 1889.

PROVINCIËN.	Getal spaarbanken.	Tegoed der inleggers aan het begin van het boekjaar. ¹⁾	Bedrag der inlagen. (Hieronder zijn de bij de hoofdsom gevoegde rentebedragen niet begrepen).	Aan de inleggers toegekende rente.	Totaal van kol. 3—5.	Bedrag der uitbetalingen.	Tegoed der inleggers aan het einde van het boekjaar.	Getal boekjes.	Bedrag der reservefondsen.	Inkomsten van bezittingen.	Administratiekosten.	Bedrag van		AANMERKINGEN.
												de winst.	het verlies.	
1.	2.	3.	4.	5.	6.	7.	8.	9.	10.	11.	12.	13.	14.	15.
Noord-Holland. partic.	59	10,004,621.20 ⁵	3,524,642.38	270,643.31 ⁵	13,808,906.90	3,270,911.08	11,537,995.81 ⁵	75,868	600,951.38	362,268.94 ⁵	37,093.58	15) 40,722.57	13) 4,291.50	Kol. 8 en 10. Van een reservefonds is geen melding gemaakt ten opzichte van:
„ R. P. S.	—	3,202,453.78 ⁵	3,052,369.79	91,469.75	6,406,293.32 ⁵	2,357,432.78	4,048,860.54 ⁵	65,987	—	—	—	—	—	1) 2 banken met f 1,948.44 tegoed;
Zuid-Holland. partic.	39	18,183,659.55	5,420,165.52	514,459.37 ⁵	24,118,284.44 ⁵	6,083,217.56	18,035,066.88 ⁵	100,723	2,584,081.69 ⁵	721,681.81	71,830.95 ⁵	14) 166,289.73	14) 4.87	2) 1 bank „ „ 4,181.55 „
„ R. P. S.	—	2,838,456.45 ⁵	2,719,647.44	87,039.25	5,645,143.14 ⁵	1,998,833.52 ⁵	3,646,309.62	54,336	—	—	—	—	—	3) 1 „ „ „ 15,059.85 ⁵ „
Utrecht. partic.	9	3,079,151.33	630,295.90	92,557.09 ⁵	3,802,004.32 ⁵	658,900.17 ⁵	3,143,104.15	12,669	572,774.22 ⁵	148,196.67 ⁵	5,658.12	66,326.55 ⁵	—	4) 4 banken met f 21,189.81 ⁵ tegoed.
„ R. P. S.	—	750,908.12 ⁵	630,659.15 ⁵	21,288.27	1,402,855.55	447,054.54	955,801.01	12,751	—	—	—	—	—	Kol. 9. Geen opgaaf van het getal boekjes is vermeld van:
Zeeland. partic.	7	1,307,824.57	342,017.53 ⁵	47,296.76	1,757,138.86 ⁵	291,641.01 ⁵	1,465,497.85	8,971	275,062.06	60,472.23	4,432.42	18,859.41 ⁵	65.26 ⁵	5) 2 banken met f 690,653.38 ⁵ tegoed;
„ R. P. S.	—	626,836.27	480,756.87	17,407.87	1,125,001.01	327,529.38	797,471.63	11,474	—	—	—	—	—	6) 1 bank „ „ 87,690.01 „
Noord-Brabant. partic.	12	2,220,021.89 ⁵	661,291.30	65,666.45	2,947,579.64 ⁵	560,440.71 ⁵	2,387,138.93	12,065	517,288.04	101,781.64	5,557.96 ⁵	15) 61,261.47 ⁵	15) 172.94	7) 1 „ „ „ 89,413.28 „
„ R. P. S.	—	2,264,500.05 ⁵	1,593,976.35	63,033.69	3,921,510.09 ⁵	1,144,146.46	2,777,363.63 ⁵	28,466	—	—	—	—	—	8) 4 banken met f 867,756.67 ⁵ tegoed.
Limburg. partic.	4	722,896.20 ⁵	195,537.66 ⁵	20,055.95	939,489.82	183,684.02 ⁵	754,805.79 ⁵	3,851	134,198.22	33,256.82 ⁵	1,123.81 ⁵	9,376.66	—	Kol. 10.
„ R. P. S.	—	1,166,066.65 ⁵	671,994.77 ⁵	33,168.66	1,871,230.09	406,666.79 ⁵	1,464,563.29 ⁵	14,480	—	—	—	—	—	9) En een garantiekapitaal groot f 400,000.— inschrijving op het Grootboek der 2½ % N. W. S. en een waarborgkapitaal groot f 1,825.—
Gelderland. partic.	31	6,508,562.47	1,817,726.43 ⁵	200,491.24 ⁵	8,526,690.15	1,724,503.90 ⁵	6,802,186.24 ⁵	30,108	1,223,152.92 ⁵	308,153.09	17,201.71 ⁵	65,465.60	3,537.56 ⁵	10) En een waarborgkapitaal groot f 850.—
„ R. P. S.	—	1,608,000.53	1,152,278.97 ⁵	44,740.14	2,805,019.64 ⁵	821,579.49 ⁵	1,983,440.15	26,394	—	—	—	—	—	11) En een waarborgkapitaal groot f 25,000.— inschrijving op het Grootboek der 2½ % N. W. S. en een groot f 300.—
Overijssel. partic.	12	2,485,714.96 ⁵	727,673.13 ⁵	79,311.95 ⁵	3,292,700.05 ⁵	613,945.71 ⁵	2,678,754.34	13,198	311,204.20	112,059.99 ⁵	6,966.24	27,006.08 ⁵	13,457.21	12) En een waarborgfonds groot f 480,000.—, waarvan 10 % is gestort.
„ R. P. S.	—	612,723.29	478,094.37 ⁵	17,433.24	1,118,250.90 ⁵	330,982.42	787,268.48 ⁵	11,308	—	—	—	—	—	Kol. 13. en 14. Geen winst of verlies is gemeld van
Drenthe. partic.	12	632,951.91	157,754.18	19,907.10 ⁵	810,613.19 ⁵	144,038.99	666,574.20 ⁵	2,642	114,840.08 ⁵	30,970.61 ⁵	1,377.20	10,086.54	279.39	tegoed.
„ R. P. S.	—	183,561.58	149,400.58 ⁵	5,162.90	338,125.06 ⁵	95,034.28	243,090.78 ⁵	2,561	—	—	—	—	—	reserve.
Groningen. partic.	43	6,514,728.68 ⁵	1,497,541.12	218,524.16	8,230,793.96 ⁵	1,359,585.54	6,871,208.42 ⁵	18,214	1,019,803.14	310,112.36 ⁵	8,153.80 ⁵	100,826.73 ⁵	309.43 ⁵	13) 2 banken met f 17,047.17 en f 660.51 ⁵ ;
„ R. P. S.	—	227,177.88 ⁵	212,557.46 ⁵	6,314.36	446,049.71	142,604.43 ⁵	297,445.27 ⁵	4,581	—	—	—	—	—	14) 1 bank „ „ 27,328.80 ⁵ „ 3,000.—
Friesland. partic.	30	3,054,037.44 ⁵	730,075.75	100,857.82	3,893,971.01 ⁵	760,250.99 ⁵	3,133,720.02	17,390	587,956.90	148,523.44	8,525.62 ⁵	61,098.14	16) —	15) 1 „ „ „ 4,181.55 „
„ R. P. S.	—	429,726.76 ⁵	337,858.31 ⁵	11,527.70	779,112.78	257,815.65	521,297.13	8,747	—	—	—	—	—	16) 2 banken „ „ 44,099.42 „ 2,814.82 ⁵
Totaal partic.	258	54,774,770.23	15,713,720.92	1,638,681.23	72,127,172.38	15,651,119.72	56,476,052.66	295,699	7,041,312.87	2,337,477.63	167,921.44	17) 627,319.50 ⁵	17) 22,118.17 ⁵	17) 6 banken met f 92,656.94 ⁵ en f 6,475.34.
„ R. P. S.	1	13,980,411.39 ⁵	11,479,594.09 ⁵	398,585.83	25,858,591.32 ⁵	8,335,679.76	17,522,911.56	211,175	—	544,419.53	110,808.63	32,501.07	—	18) Het reservefonds wordt jaarlijks vermeerderd, behalve met de daardoor behaalde rente, met 1 % van de zuivere rente door de spaarbank behaald.
Spaarb. van het Nederl. Onderwijzersgenootsch.	1	2,735,148.65 ⁵	442,537.41 ⁵	110,073.19	3,287,759.26	170,617.57 ⁵	3,117,141.68 ⁵	1,530	9,920.01 ⁵	—	—	1,488.87	—	19) Niet opgegeven.

* Ten aanzien der verschillen tusschen de in deze kolom vermelde cijfers en die opgenomen in kolom 8 van den staat geplaatst op de blz. 82 en 83 der Statistiek over 1886/88, wordt verwezen naar de hierachter gegeven toelichting.

SPAARBANKEN 1890.

PROVINCIEËN.	2. Getal spaarbanken.	Tegoed der inleggers aan het begin van het boekjaar. *)	Bedrag der inlagen. (Hieronder zijn de bij de hoofdsom gevoegde rentebedragen niet begrepen).	Aan de toegekende rente.	Totaal van kol. 3—5.	Bedrag der uitbetalingen.	Tegoed der inleggers aan het einde van het boekjaar.	Getal boekjes.
1.	2.	3.	4.	5.	6.	7.	8.	9.
Noord-Holland. partic.	57	10,519,829.05	3,985,064.50 ⁵	292,830.58	14,197,724.13 ⁵	3,427,205.28 ⁵	1) 10,770,518.85	76 575 ⁵
" R. P. S.	—	4,048,860.54 ⁵	3,259,589.37 ⁵	410,106.70	7,418,556.62	2,647,722.24	4,770,834.40 ⁵	77 607
Zuid-Holland. partic.	39	18,020,935.08 ⁵	5,536,825.28	518,353.76 ⁵	24,076,114.13	5,683,139.61	18,392,974.52	6) 103 297
" R. P. S.	—	3,646,309.62	2,977,047.65 ⁵	108,061.64	6,732,318.91 ⁵	2,335,180.91	4,397,138.00 ⁵	63 382
Utrecht. partic.	9	3,143,104.15	738,529.85	93,699.78 ⁵	3,975,333.78 ⁵	666,540.10	3,308,793.68 ⁵	12 699
" R. P. S.	—	955,801.01	760,960.78 ⁵	26,854.04	1,743,615.83 ⁵	538,342.89 ⁵	1,205,272.94	15 225
Zeeland. partic.	7	1,464,740.55 ⁵	327,547.11	51,064.80 ⁵	1,843,352.47	287,743.57	1,555,608.90	9 408
" R. P. S.	—	797,471.63	581,984.64 ⁵	22,175.72	1,401,631.99 ⁵	400,458.47 ⁵	1,001,183.52	12 056
Noord-Brabant. partic.	12	2,367,800.07 ⁵	685,587.31 ⁵	69,610.16 ⁵	3,122,997.55 ⁵	623,947.57 ⁵	2) 2,499,049.98	7) 12 261
" R. P. S.	—	2,777,363.63 ⁵	1,800,656.96	76,936.02	4,663,956.61 ⁵	1,269,228.49	3,394,728.12 ⁵	33 171
Limburg. partic.	4	752,238.84 ⁵	182,596.01 ⁵	21,105.38	955,940.24	146,803.86 ⁵	3) 809,136.37 ⁵	5) 3 024
" R. P. S.	—	1,464,563.29 ⁵	818,039.63	42,141.95	2,324,744.87 ⁵	507,720.10	1 817,024.77 ⁵	16 552
Gelderland. partic.	30	6,793,853.40	1,926,432.22	209,436.90 ⁵	8,929,722.52 ⁵	1,693,984.68 ⁵	4) 7,235,737.84	31 992
" R. P. S.	—	1,983,440.15	1,407,431.59	55,681.33	3,446,553.07	1,018,777.80	2,427,775.27	30 339
Overijssel. partic.	12	2,681,253.03 ⁵	707,545.83 ⁵	78,471.12	3,467,269.99	726,009.53	2,740,660.46	13 469
" R. P. S.	—	787,268.48 ⁵	571,070.67	21,853.39	1,329,192.54 ⁵	427,037.01	953,155.53 ⁵	13 899
Drenthe. partic.	12	668,152.16 ⁵	179,142.51 ⁵	21,096.30	868,391.07	138,978.54	729,412.56	2 778
" R. P. S.	—	243,090.78 ⁵	194,713.51	6,681.88	444,486.17 ⁵	145,306.82 ⁵	299,179.35	3 027
Groningen. partic.	43	6,861,684.68	1,407,020.76 ⁵	216,106.01 ⁵	8,484,811.46	1,442,700.90 ⁵	7,042,110.55 ⁵	9) 17 232
" R. P. S.	—	297,445.27 ⁵	234,647.23 ⁵	8,291.50	540,384.01	177,327.05 ⁵	363,056.95 ⁵	5 575
Friesland. partic.	30	3,127,379.51 ⁵	782,695.95 ⁵	103,340.30	4,013,415.77	733,673.31 ⁵	3,279,742.45 ⁵	17 587
" R. P. S.	—	521,297.43	358,358.78 ⁵	13,850.18	893,506.09 ⁵	272,354.32 ⁵	621,151.77	10 115
Totaal partic.	255	56,400,970.55 ⁵	15,858,987.36 ⁵	1,675,145.21	73,935,073.13	15,571,326.95	5) 58,363,746.18	300 322
" R. P. S.	4	17,522,911.56	12,973,500.84	493,534.35	30,989,946.75	9,739,446.09 ⁵	21,250,500.65 ⁵	281 870
Spaarb. van het Nederl. Onderwijzersgenootsch.	1	3,117,141.68 ⁵	302,451.85 ⁵	119,746.65 ⁵	3,539,340.19 ⁵	358,177.10	3,181,163.09 ⁵	1 606

*) Ten aanzien der verschillen tusschen de in deze kolom vermelde cijfers en die opgenomen in kolom 8 van den staat geplaatst

SPAARBANKEN 1890.

Bedrag der reservefondsen.	Inkomsten van bezittingen.	Administratiekosten.	Bedrag van		AANMERKINGEN.
			de winst.	het verlies.	
10.	11.	12.	13.	14.	15.
11) 656,975.84	412,355.93	38,799.84 ⁵	15) 66,957.59 ⁵	15) 8,445.94 ⁵	Kol. 8 en 10. Van een reservefonds is geen melding gemaakt ten opzichte van:
—	—	—	—	—	1) 2 banken met f 2,189.37 tegoed;
12) 2,650,959.77	765,012.41	73,884.54	16) 79,245.06	16) 19,833.56 ⁵	2) 1 bank " " 4,929.07 "
—	—	—	—	—	3) 1 " " " 15,059.85 ⁵ "
13) 595,985.99	148,992.38	5,505.58	25,411.28	1,399.52 ⁵	4) 1 " " " 81,573.60 ⁵ "
—	—	—	—	—	5) 5 banken mst f 103,751.90 tegoed.
270,809.60	63,604.49	4,461.96	4,393.74	8,711.46 ⁵	Kol. 9. Geen opgaaf van het getal boekjes is vermeld van:
—	—	—	—	—	6) 2 banken met f 757,490.27 ⁵ tegoed;
—	—	—	—	—	7) 1 bank " " 144,322.38 "
492,076.30	101,969.17	6,006.33	17) 6,974.50	17) 28,369.83	8) 1 " " " 87,690.01 "
—	—	—	—	—	9) 1 " " " 9,259.11 ⁵ "
142,158.02	34,398.58	1,009.28	8,105.18	—	10) 5 banken met f 998,761.78 tegoed.
—	—	—	—	—	Kol. 10.
1) 1,227,095.62	314,550.91	16,712.75	51,388.18 ⁵	17,671.15	11) En een garanti kapitaal groot f 400,000.— inschrijving op het Grootboek der 2 1/2 % N. W. S. en een waarborgkapitaal, groot f 1,825.—.
—	—	—	—	—	12) En een waarborgkapitaal groot f 850.—.
322,113.82 ⁵	115,055.55 ⁵	7,274.23 ⁵	41,702.61 ⁵	2,443.62	13) En een waarborgkapitaal groot f 25,000.— inschrijving op het Grootboek der 2 1/2 % N. W. S. en een waarborgfonds groot f 300.—.
—	—	—	—	—	14) En een waarborgfonds groot f 480,000.—, waarvan 10 % is gestort.
122,467.45 ⁵	32,555.40	1,484.45 ⁵	7,103.85	279.39	Kol. 13 en 14. Geen winst of verlies is vermeld van:
—	—	—	—	—	tegoed. reserve.
1,061,262.25 ⁵	321,109.06 ⁵	8,689.27 ⁵	45,619.01 ⁵	3,968.37	15) 2 banken met f 2,189.37 en f —
—	—	—	—	—	16) 1 bank " " 28,018.51 " " 3,000.—
—	—	—	—	—	17) 1 " " " 4,929.07 "
621,829.41	150,685.94	9,638.11 ⁶	18) 34,180.38 ⁵	18) 9,841.75 ⁵	18) 3 banken " " 71,846.17 " " 9,841.75 ⁵
—	—	—	—	—	19) 7 banken met f 106,983.12 en f 12,841.75 ⁵ .
8,163,734.68 ⁵	2,460,379.23	173,496.36 ⁵	19) 341,081.40 ⁵	19) 91,628.43	20) Het reservefonds wordt jaarlijks vermeerderd behalve met de daardoor behaalde rente, met 1 % van de zuivere rente, door de spaarbank behaald.
—	634,310.88	120,528.75 ⁵	68,194.04 ⁵	—	21) Niet opgegeven.
20) 11,006.24	21) —	21) —	4,176.22 ⁵	—	

op blz. 72, wordt verwezen naar de hierachter gegeven toelichting.

SPAARBANKEN 1891.

PROVINCIEËN.	Getal spaarbanken.	Tegoed der inleggers aan het begin van het boekjaar. *)	Bedrag der inlagen. (Hieronder zijn de bij de hoofdsom gevoegde rentebetragten niet begrepen).	Aan de inleggers toegekende rente.	Totaal van kol. 3—5.	Bedrag der uitbetalingen.	Tegoed der inleggers aan het einde van het boekjaar.	Getal boekjes.
1.	2.	3.	4.	5.	6.	7.	8.	9.
Noord-Holland.	partic.	57 10,771,462.22	3,268,242.31	298,219.99 ⁵	14,337,924.52 ⁵	3,385,953.59	1) 10,951,970.93 ⁵	77 236
"	R. P. S.	— 4,770,834.41	3,523,908.61 ⁵	126,433.05	8,421,176.07 ⁵	2,955,198.01	5,645,978.06 ⁵	88 480
Zuid-Holland.	partic.	39 18,368,996.81	5,655,651.63	546,873.15 ⁵	24,571,521.59 ⁵	5,842,606.70 ⁵	18,728,914.89	6) 108 709
"	R. P. S.	— 4,397,138.00 ⁵	3,109,226.22 ⁵	123,977.23	7,630,341.46	2,665,306.34	4,965,035.11 ⁵	72 328
Utrecht.	partic.	9 3,308,793.68 ⁵	592,830.42 ⁵	96,984.14	3,998,608.25	703,577.70 ⁵	3,295,030.54 ⁵	12 568
"	R. P. S.	— 1,205,272.94	764,709.88 ⁵	32,427.50	2,002,410.32 ⁵	630,188.40 ⁵	1,372,221.92	17 614
Zeeland.	partic.	7 1,554,851.60 ⁵	335,935.26	52,071.83	1,942,858.69 ⁵	391,473.47	1,551,385.22 ⁵	9 631
"	R. R. S.	— 1,001,183.52	573,278.09 ⁵	25,844.52	1,600,306.13 ⁵	487,600.18	1,112,705.95 ⁵	14 421
Noord-Brabant.	partic.	12 2,479,711.12 ⁵	622,556.43 ⁵	72,395.05	3,174,662.61	674,620.75	2) 2,500,041.86	7) 12 964
"	R. P. S.	— 3,394,728.12 ⁵	1,862,041.75 ⁵	89,032.63	5,345,802.51	1,611,479.41	3,734,323.10	37 198
Limburg.	partic.	4 806,569.42 ⁵	168,749.63 ⁵	21,391.82	996,710.88	199,578.07 ⁵	3) 797,132.80 ⁵	3 895
"	R. P. S.	— 1,817,024.77 ⁵	904,931.12	50,279.39	2,772,235.28 ⁵	638,468.57	2,133,766.71 ⁵	18 482
Gelderland.	partic.	29 7,231,400.14 ⁵	1,831,049.68	218,351.68 ⁵	9,280,801.51	1,905,108.81 ⁵	4) 7,375,692.69 ⁵	32 465
"	R. P. S.	— 2,427,775.27	1,463,278.71 ⁵	64,816.27	3,955,870.25 ⁵	1,222,892.91	2,732,977.34 ⁵	34 044
Overijssel.	partic.	12 2,735,083.98	698,087.57	80,489.69	3,513,661.24	710,560.66 ⁵	2,803,100.57 ⁵	13 688
"	R. P. S.	— 953,155.53 ⁵	596,540.03 ⁵	25,317.40	1,575,012.97	479,140.53 ⁵	1,095,872.43 ⁵	15 630
Drenthe.	partic.	12 729,457.79 ⁵	146,162.82	21,436.04 ⁵	897,056.66	158,806.85	738,249.81	2 732
"	R. P. S.	— 299,179.35	165,590.69 ⁵	8,056.57	472,826.61 ⁵	141,544.12	331,282.49 ⁵	3 426
Groningen.	partic.	43 7,034,777.69 ⁵	1,380,218.26 ⁵	220,497.61	8,635,493.57	1,538,748.86 ⁵	7,096,744.70 ⁵	18 631
"	R. P. S.	— 363,056.95 ⁵	224,796.71	9,436.46	597,290.12 ⁵	208,233.36	389,056.76 ⁵	6 361
Friesland.	partic.	30 3,271,859.51 ⁵	763,815.10 ⁵	107,392.53	4,143,067.15	800,757.84 ⁵	3,342,309.30 ⁵	18 026
"	R. P. S.	— 621,151.77	370,566.94 ⁵	16,183.65	1,012,907.36 ⁵	327,402.78	680,504.58 ⁵	11 122
Totaal	partic.	254 58,292,964.—	15,463,299.13 ⁵	1,736,103.55	75,492,366.68 ⁵	16,311,793.33 ⁵	5) 59,180,573.35	5) 309 945
"	R. P. S.	1 21,250,500.65 ⁵	13,558,868.79	571,809.67	35,381,179.11 ⁵	11,367,454.62	24,013,724.49 ⁵	319 106
Spaarb. van het Nederl. Onderwijzersgenootsch.		1 3,181,163.09 ⁵	260,621.78	123,609.49 ⁵	3,565,394.37	375,058.67	3,189,735.70	1 654

*) Ten aanzien der verschillen tusschen de in deze kolom vermelde cijfers en die opgenomen in kolom 8 van den staat geplaatst op blz. 74 wordt verwezen naar de hierachter gegeven toelichting.

Bedrag der reservefondsen.	Inkomsten van bezittingen.	Ad-ministratiekosten.	Bedrag van		AANMERKINGEN.
			de winst.	het verlies.	
10.	11.	12.	13.	14.	15.
8) 741,831.32	407,053.65 ⁵	41,705.02	13) 59,296.20	13) 3,728.50 ⁵	Kol. 8 en 10. Van een reservefonds is geen melding gemaakt ten opzichte van:
—	—	—	—	—	1) 2 banken met f 2,216.73 tegoed;
10) 2,658,142.22 ⁵	766,170.73	74,386.33 ⁵	14) 79,500.49	14) 69,828.38	2) 1 bank " " 4,436.81 "
—	—	—	—	—	3) 1 " " " 15,059.85 ⁵ "
—	—	—	—	—	4) 1 " " " 82,953.63 ⁵ "
11) 620,321.40	151,455.49	6,389.91 ⁵	32,535.41	—	5) 5 banken met f 104,667.03 tegoed.
—	—	—	—	—	Kol. 9. Geen opgaaf van het getal boekjes is vermeld van:
283,890.86 ⁵	66,599.97	4,972.61	13,080.26 ⁵	65.26 ⁵	6) 1 bank met f 181,057.41 ⁵ tegoed;
—	—	—	—	—	7) 1 " " " 87,690.01 "
—	—	—	—	—	8) 2 banken met f 268,747.42 ⁵ tegoed.
528,592.84 ⁵	109,949.10 ⁵	5,785.17	15) 40,915.92	15) 583.01	Kol. 10.
—	—	—	—	—	9) En een garantiekapitaal groot f 400 000.— inschrijving op het Grootboek der 2 1/2 % N. W. S. en een waarborgkapitaal groot f 1,825.—
149,967.80 ⁵	34,280.19 ⁵	1,007.13	7,953.96 ⁵	—	10) En een waarborgkapitaal groot f 850.—
—	—	—	—	—	11) En een waarborgkapitaal groot f 25,000.— inschrijving op het Grootboek der 2 1/2 % N. W. S. en een waarborgfonds groot f 300.—
11) 1,270,157.39 ⁵	334,394.45	17,542.44 ⁵	61,697.31	525.09	12) En een waarborgfonds groot f 480,000.—, waarvan 10 % is gestort.
—	—	—	—	—	Kol. 13 en 14. Geen winst of verlies is gemeld van:
345,054.67 ⁵	117,191.57 ⁵	7,996.20 ⁵	23,290.87 ⁵	—	tegoed. reserve.
—	—	—	—	—	13) 4 banken met f 37,916.32 en f 250.07.—
130,228.46 ⁵	33,097.19	1,429.27	8,407.71 ⁵	389.08	14) 2 " " " 48,103.56 ⁵ " " 4,000.—
—	—	—	—	—	15) 1 bank " " " 4,436.81 " " —
1,111,042.11 ⁵	327,418.81 ⁵	10,004.54 ⁵	54,275.52	1,586.30	16) 2 banken " " " 44,099.42 " " 2,814.82 ⁵
—	—	—	—	—	17) 9 banken met f 134,556.11 ⁵ en f 7,064.89 ⁵ .
633,817.27 ⁵	156,619.63 ⁵	8,282.53 ⁵	18) 14,422.71	16) 1,216.70	18) Het reservefonds wordt jaarlijks vermeerderd behalve met de daardoor behaalde rente, met 1 % van de zuivere rente door de spaarbank behaald.
—	—	—	—	—	19) Niet opgegeven.
8,458,040.38 ⁵	2,504,230.81	179,501.18	17) 395,376.38	17) 77,922.33	
29,390.04	780,835.73	125,735.97 ⁵	87,296.70 ⁵	—	
18) 12,859.16	19) —	19) —	1,762.92	—	

SPAARBANKEN en SPAARKASSEN.

JAAREN.	Getal der instellingen.		Getal der instellingen omtrent welke geene opgaven zijn vermeld.		Bedrag der		Bedrag aan het einde des boekjaars van		A A N M E R K I N G E N.				
	Spaarbanken.	Spaarkassen.	Spaarbanken.	Spaarkassen.	inlagen. (Hierin zijn geene rentebetragen begrepen).	uitbetalingen en uitkeeringen.	inkomsten van bezittingen.	ad- ministratie- kosten.		het tegoed der inleggers van de spaarbanken.	de reservefondsen der spaarbanken.		
1.	2.	3.	4.	5.	6.	7.	8.	9.	10.	11.	12.		
1891	part.	255	15	—	—	45,772,234.26 ⁵	16,737,991.95 ⁵	2,505,711.88	2)	180,598.37	62,370,309.05	8,470,905.54 ⁵	1) In de opgaven over 1875—1894 zijn de bedragen der spaarbank van het Nederlandsch onderwijzersgenootschap begrepen, in die over vroegere jaren niet. 2) Hieronder is niet begrepen het bedrag der administratiekosten voor de bank van het Onderwijzersgenootschap, door welke dienaangaande geene opgaaft werd verstrekt. (Zie de noot op pag. 5.) 3) In de opgaven over 1880 en vorige jaren waren van vele instellingen geene inkomsten begrepen. Die opgaven ontbraken over 1880 van 33 spaarbanken, van welke in latere jaren ongeveer f 600,000.— is vermeld.
	R. P. S.	1	—	—	—	13,558,868.79	11,367,454.62	780,835.73		125,735.97 ⁵	24,013,724.49 ⁵	—	
1890	part.	256	16	—	—	16,207,892.16 ⁵	15,978,127.11 ⁵	2,461,808.74	2)	174,665.29 ⁵	61,544,909.27 ⁵	8,174,830.92 ⁵	
	R. P. S.	1	—	—	—	12,073,500.84	9,739,446.09 ⁵	684,340.88		120,528.75 ⁵	21,250,500.65 ⁵	—	
1889	part.	259	16	—	—	16,202,741.35	15,870,104.44 ⁵	2,338,915.94	2)	169,170.49	59,593,194.54 ⁵	7,951,232.88 ⁵	
	R. P. S.	1	—	—	—	11,479,594.09 ⁵	8,335,679.76	544,419.53		110,808.63	17,522,911.56	—	
1888	part.	263	15	—	—	15,481,650.94	15,038,306.61 ⁵	2,390,745.95 ⁵		165,799.16	57,780,818.15	7,385,331.23	
	R. P. S.	1	—	—	—	9,282,802.89	6,773,168.93	428,801.73		101,534.91	13,980,411.39 ⁵	—	
1887	part.	265	15	—	—	15,391,995.54 ⁵	14,213,117.75	2,387,240.90 ⁵		166,364.36	55,629,039.77	6,750,001.28 ⁵	
	R. P. S.	1	—	—	—	7,643,431.85	5,608,990.16	348,837.83 ⁵		93,556.97 ⁵	11,152,725.76 ⁵	—	
1886	part.	273	15	—	—	15,611,768.80	13,528,470.68 ⁵	2,230,337.01 ⁵		162,352.69 ⁵	52,902,752.62 ⁵	6,741,236.62	
	R. P. S.	1	—	—	—	6,615,657.42 ⁵	4,310,643.23 ⁵	265,571.42		85,431.79 ⁵	8,865,642.77 ⁵	—	
1885	part.	276	16	—	—	13,906,143.83 ⁵	13,249,276.38 ⁵	2,128,214.51 ⁵		165,878.40 ⁵	49,232,881.72	6,244,545.93 ⁵	
	R. P. S.	1	—	—	—	4,920,790.73	3,341,958.53 ⁵	194,902.80 ⁵		82,001.80	6,368,017.40 ⁵	—	
1884	part.	276	16	—	—	13,627,641.30 ⁵	12,191,228.13	2,060,838.16 ⁵		166,582.04 ⁵	47,023,423.21 ⁵	5,853,196.66 ⁵	
	R. P. S.	1	—	—	—	3,857,453.50 ⁵	2,523,134.57 ⁵	148,111.61		73,679.47	4,650,717.67	—	
1883	part.	278	16	—	—	12,966,236.99	11,833,236.49	2,040,765.19 ⁵		160,574.09 ⁵	44,180,854.42	5,400,006.28 ⁵	
	R. P. S.	1	—	—	—	2,884,478.08	1,751,559.35	104,378.75 ⁵		62,262.82 ⁵	3,217,605.39	—	
1882	part.	283	19	—	3	12,762,140.22 ⁵	11,739,888.98 ⁵	1,975,226.98 ⁵		168,241.60 ⁵	41,760,349.30 ⁵	5,016,216.78 ⁵	
	R. P. S.	1	—	—	—	2,157,710.39 ⁵	1,033,342.38	56,939.64 ⁵		55,316.59	2,018,975.56	—	
1881	part.	289	19	—	2	12,645,211.31 ⁵	11,237,710.12	1,818,610.67 ⁵	1)	135,169.18 ⁵	39,504,316.45	4,713,100.26	
	R. P. S.	1	—	—	—	1,126,961.96	276,622.38 ⁵	12,724.94 ⁵		57,760.55	858,622.85 ⁵	—	
1880	part.	273	27	7	3	12,140,022.64 ⁵	10,197,705.12	1,197,436.48 ⁵	2)	123,164.88	36,070,828.88	4,228,148.45	
1879	"	274	29	10	4	10,821,351.92 ⁵	11,278,003.27 ⁵	1,071,504.72 ⁵		125,448.35 ⁵	33,302,629.30 ⁵	3,840,954.95 ⁵	
1878	"	269	29	10	4	10,997,187.82	9,443,506.44 ⁵	1,007,151.44		109,146.46	32,781,777.04 ⁵	3,526,249.97 ⁵	
1877	"	266	31	9	2	10,908,592.11 ⁵	8,355,389.18	889,268.77 ⁵		99,559.40	30,378,595.71 ⁵	3,179,811.51 ⁵	
1876	"	259	31	11	2	10,098,489.76	7,439,444.01 ⁵	774,807.36 ⁵		86,463.39	26,723,024.42	2,995,369.90	
1) 1875	"	223	31	12	4	8,930,762.61	5,915,487.06 ⁵	650,880.13		73,913.08 ⁵	23,104,990.99	3,032,466.14 ⁵	
1874	"	219	32	14	3	7,282,991.27 ⁵	5,455,200.83	521,542.71		64,643.59	18,907,880.00 ⁵	2,751,000.75 ⁵	
1873	"	209	32	15	3	6,404,811.81	5,147,576.46 ⁵	473,196.69 ⁵		59,033.01 ⁵	16,617,408.17	2,303,962.93	
1872	"	196	32	11	3	5,703,913.90 ⁵	4,595,326.75	420,790.41		48,083.29	14,754,988.82 ⁵	2,179,913.51	
1871	"	189	33	12	2	4,988,951.43 ⁵	3,932,075.27 ⁵	546,915.63		48,046.58 ⁵	13,206,941.71	2,022,608.38 ⁵	
1870	"	171	34	12	3	4,079,040.12 ⁵	4,757,265.38	568,195.32 ⁵		52,689.57	11,104,674.16	1,745,268.59	
1865	"	158	32	11	—	2,943,454.06 ⁵	3,139,790.90	304,392.24		23,473.91 ⁵	7,972,656.42 ⁵	1,384,081.11 ⁵	
1860	"	136	36	8	1	2,398,582.59	2,091,730.80 ⁵	222,246.86 ⁵		20,022.05 ⁵	5,544,714.54	676,014.75	
1855	"	101	41	9	1	2,093,819.09 ⁵	1,706,804.37 ⁵	148,978.36		13,281.91 ⁵	3,997,376.18	376,829.36	
1850	"	82	41	9	3	1,339,481.37 ⁵	1,692,933.07 ⁵	91,961.51		10,260.28 ⁵	3,811,167.52 ⁵	188,056.64	
1845	"	57	—	—	—	978,405.87 ⁵	833,317.57	80,518.18 ⁵		7,582 —	1,879,583.59 ⁵	193,489.77	
1840	"	46	—	—	—	622,472.44 ⁵	609,792.28 ⁵	53,555.52 ⁵		5,817.80 ⁵	1,192,458.14 ⁵	68,102.32 ⁵	
1835	"	40	—	—	—	235,718.32 ⁵	276,596.34	44,952.47		4,553.54	933,933.13	69,062.27 ⁵	
1830	"	57	—	—	—	676,736.49 ⁵	769,885.20 ⁵	109,970.23		4,753.07	2,309,725.27 ⁵	54,610.21 ⁵	
1825	"	51	—	—	—	?	?	?		4,848.53 ⁵	2,420,477.55	?	
1824	"	51	—	—	—	?	?	?		3,425.12	1,553,045.22	?	

Getal spaarbanken.

Het getal der in deze statistiek opgenomen spaarbanken aan het eind van 1888 bedroeg 265. Over 1891 zijn vermeld 256 spaarbanken. Het verschil in minder van 9 wordt volgenderwijze verklaard:

Voor het eerst is melding gemaakt van de banken te Aalsmeer (Vereeniging „Nut en Genoegen”) en te Koedijk, beide in de provincie Noordholland.

Opgeheven zijn de spaarbanken in de 11 volgende gemeenten:

Noord-Holland: Aalsmeer, Beets, Broek in Waterland, de Rijk en Wieringerwaard;

Zuid-Holland: Boskoop;

Gelderland: Culenborg en Haaften;

Drenthe: Emmen;

Friesland: Baarderadeel en Hemelumer Oldephaert.

Getal en bedrag der inlagen.

Reeds in de in 1884, in 1887 en in 1890 uitgegeven Statistiek werd er op gewezen, dat de wijze waarop van sommige spaarbanken gebruik wordt gemaakt, niet altijd in overeenstemming is met het doel waarvoor die instellingen zijn bestemd.

Gelden, die geenszins spaarpenningen zijn, kleine erfdeelen van minderjarigen en gelden, die men voor korten tijd niet anders weet te plaatsen, worden dikwijls in de spaarbank belegd. Ofschoon vele — vooral groote — spaarbanken dit trachten tegen te gaan door de bepaling dat voor sommen korter dan zeker tijdvak geplaatst, geene rente wordt vergoed of door voor inlagen van zeker bedrag eene lagere rente toe te kennen dan voor kleine inlagen, komen deze afwijkingen toch veelvuldig voor.

Kleine spaarbanken, in 't bijzonder die ten platten lande, en schoolspaarbanken, brengen haar kapitaal wel eens geheel of ten deele in eene groote spaarbank in de nabijgelegen plaats. Bij de behandeling van het tegoed der inleggers zal hierop worden teruggekomen en tevens

worden opgegeven het bedrag dat, volgens mededeeling van de besturen der spaarbanken, tweemaal begrepen is in de som van het tegoed.

Om te kunnen beoordeelen in hoever van de banken gebruik wordt gemaakt overeenkomstig het eigenlijk doel: sparen, is wederom aan de betrokken besturen opgaaf gevraagd van het getal inlagen, naarmate deze minder dan $f 1.-$, van $f 1-10$, van $f 10-100$, van $f 100-1000$, $f 1000.-$ of meer bedragen. Van 205 particuliere banken, bij welke in 1891 eene som van $f 10,301,553.45^5$ is ingelegd, zijn de gevraagde opgaven ontvangen; van 49 banken met $f 5,161,745.68$ aan inlagen ontbreken zij.

Evenals in de vorige uitgaven is geschied, kan ook nu, als poging om tot de kennis van den omvang van het sparen te geraken, eene berekening der spaarpenningen worden gemaakt door als zoodanig slechts dat gedeelte der inlagen aan te merken, hetwelk is ingebracht bij posten van minder dan $f 100.-$ en door het gemiddeld bedrag der inlagen te vermenigvuldigen met het totaal van het getal der inlagen, waarbij als gemiddeld bedrag der inlagen van minder dan $f 1.-$ wordt aangenomen $f .50$, van die van $f 1-10$: $f 5.50$, van die van $f 10-100$: $f 55.-$.

Voor de bovengemelde 205 banken bedroeg het getal inlagen beneden $f 1.-$ 73 367, van $f 1.-$ tot beneden $f 10.-$ 115 582, van $f 10.-$ tot beneden $f 100.-$ 94 698. Het, voor zooveel die banken betreft, geraamde totaal-bedrag der inlagen beneden $f 100.-$ was dus $= f 36,683 50 + f 635,701.- + f 5,208,390.- = f 5,880,774.50$. Neemt men gelijke verhouding aan voor de som van $f 5,161,745.68$ ingelegd bij de 49 banken, die de gevraagde opgaaf van de hoegrootheid der inlagen niet hebben verstrekt, dan verkrijgt men voor deze banken een bedrag van $f 2,946,649.-$, ingebracht bij posten van beneden $f 100.-$, zoodat van de totale som van $f 15,463,299.13^5$ in 1891 bij de 254 particuliere spaarbanken ingelegd, een gedeelte groot $f 5,880,774.50.- + f 2,946,649.- = f 8,827,423.50$ moet worden aangemerkt als gespaarde en het overig gedeelte groot $f 6,635,875.63^5$ als belegde gelden.

Om ook voor de Rijks-Postspaarbank tot het totaal der inlagen te geraken, voor zoover deze werkelijk als spaarpenningen zijn aan te merken, schijnt het wederom het eenvoudigst het getal der inlagen van $f 100.-$ en meer (34862) te vermenigvuldigen met het minimum van het bedrag der inlagen, alzoo met $f 100.-$, makende $f 3,486,200.-$, en dit bedrag af te trekken van de som der ingelegde gelden. 't Bedoelde

geraamde cijfer bedraagt alzoo f 13,558,868.79 (het totaal der inlagen) min f 3,486,200.— = f 10,072,668.79.

De slotsom der berekeningen is dan, dat van de ruim 15 miljoen gulden in 1891 bij de particuliere banken gestort bijna $\frac{3}{5}$, en van de ruim 13 miljoen bij de R. P. S. ingebracht, $\frac{10}{13}$ moet worden geacht spaarpenningen en het overig $\frac{2}{5}$ en $\frac{3}{13}$, of respectievelijk ruim $6\frac{1}{2}$ miljoen en ruim 3 miljoen gulden, belegde gelden te zijn geweest.

De spaarbank van het Nederlandsch Onderwijzersgenootschap wordt hier, wegens het speciaal karakter dier instelling, weder buiten beschouwing gelaten.

Het volgend overzicht bevat eene verzameling voor elke provincie van het *getal* inlagen in 1891. Door 7 banken, bij welke eene som van f 144,503.24 is ingebracht, is geen opgaaf van het getal inlagen verstrekt. Dit cijfer is voor deze banken gerekend in gelijke verhouding te staan als bij de andere banken in dezelfde provincie, van welke de opgaaf is ontvangen. Hiertegen schijnt te minder bezwaar te bestaan, omdat de som waarvan het getal inlagen niet is opgegeven (f 144,503.24) zeer gering is in verhouding tot de som, waarvan de opgaaf is gedaan (f 15,318,795.89⁵).

De inlagen bij de R. P. S. gedaan, zijn in het volgend overzicht mede opgenomen.

De spaarbank van het Nederlandsch Onderwijzersgenootschap wordt daarin, evenals in de volgende opgaven, echter niet vermeld. Het omtrent deze bank opgegeven getal inlagen (899) is zeer laag, wat hierdoor wordt verklaard, dat de stortingen door de hulp- of bijkantoren, de Levensverzekering-Maatschappij en verschillende fondsen des Genootschaps, die van deze spaarbank gebruik maken tot geldbelegging en elk als één inlegger zijn ingeschreven, niet afzonderlijk als gedane inlagen worden opgegeven.

Provinciën.	Getal inlagen in 1891		Getal inlagen op 1000 zielen			
	bij de particuliere banken.	bij de Rijks-Post spaarbank.	bij de particuliere banken		bij de Rijks-Postspaarbank	
			in 1891.	in 1888.	in 1891.	in 1888.
Noord-Holland .	114 571	172 572	133 ¹	157 ²	200 ⁵	166 ⁹
Zuid-Holland . .	196 239	133,548	198 ⁷	223 ⁴	135 ²	107 ³
Utrecht	18 730	32 753	82 ⁵	104 ⁴	144 ⁴	107 ⁹
Zeeland	8 495	26 980	42 ⁰	46 ⁵	133 ⁵	114 ⁰
Noord-Brabant .	16 614	67 031	32 ¹	40 ²	129 ⁷	109 ⁷
Limburg	5 895	24 755	22 ⁷	25 ²	95 ³	81 ⁸
Gelderland . . .	30 915	47 281	59 ⁴	57 ⁹	90 ⁹	76 ⁵
Overijssel	23 820	24 447	79 ³	57 ⁹	81 ³	63 ²
Drenthe	1 990	4 458	14 ³	14 ²	33 ²	26 ³
Groningen	13 889	9 409	50 ⁰	65 ⁷	33 ⁹	24 ¹
Friesland	21 163	19 315	62 ⁹	72 ²	57 ⁴	46 ³
Het Rijk	452 321	562 549	97 ⁸	106 ⁶	121 ⁷	98 ⁹

Het cijfer der inlagen bij de particuliere banken is alzoo voor Noord-Holland, Zuid-Holland en Utrecht belangrijk lager dan in 1888; voor Groningen en Friesland eveneens lager. Voor Overijssel is dit cijfer $\frac{1}{3}$ hooger. Voor de overige provinciën bedroeg het nagenoeg hetzelfde. Bij de Rijks-Postspaarbank is het getal inlagen in 1891 wederom belangrijk hooger dan in 1888.

Op nieuw trekt het lage cijfer van Drenthe in het bijzonder de aandacht. Het hoogste cijfer der inlagen wordt bij de particuliere spaarbanken, even als in 1888, in Zuid-Holland aangetroffen; voor de R. P. S. in Noord-Holland. In deze laatste provincie en verder in Utrecht, Zeeland, Noord-Brabant, Limburg, Gelderland, Overijssel en Drenthe was het getal van de inlagen in de R. P. S. hooger dan dat in de particuliere banken.

Het *getal inlagen naar de hoegrootheid* bedroeg bij de particuliere banken, voor zoover daarvan opgaaf is gedaan, en bij de Rijks-Postspaarbank, beide in 1891, ten 100 als volgt:

Provinciën.		Getal inlagen ten 100:			
		beneden f 1.—	van f 1.— tot f 10.—	van f 10.— tot f 100.—	van f 100.— en hooger.
Noord-Holland .	part.	29 ¹	43 ³	22 ²	5 ⁴
	R. P. S.	26 ⁹	41 ⁴	26 ⁸	4 ⁹
Zuid-Holland . .	part.	31 ³	36 ⁰	26 ³	6 ⁹
	R. P. S.	26 ⁰	40 ⁵	27 ⁹	5 ⁶
Utrecht	part.	12 ¹	42 ¹	39 ⁰	6 ⁵
	R. P. S.	25 ²	40 ⁵	28 ⁵	5 ⁸
Zeeland	part.	5 ⁴	37 ⁶	46 ²	10 ⁸
	R. P. S.	25 ⁴	49 ⁰	20 ²	5 ⁴
Noord-Brabant .	part.	13 ³	44 ⁰	34 ⁵	8 ²
	R. P. S.	21 ¹	46 ⁵	24 ⁵	7 ⁹
Limburg	part.	16 ⁹	37 ¹	35 ²	11 ⁷
	R. P. S.	12 ³	47 ⁷	29 ⁷	10 ³
Gelderland	part.	3 ³	28 ⁵	53 ⁰	15 ²
	R. P. S.	16 ⁹	44 ⁰	31 ⁷	8 ³
Overijssel	part.	23 ³	56 ³	17 ⁴	2 ⁵
	R. P. S.	16 ⁰	50 ⁵	27 ¹	6 ¹
Drenthe	part.	3 ⁵	28 ¹	48 ⁰	20 ¹
	R. P. S.	12 ⁵	49 ²	27 ³	11 ⁰
Groningen	part.	4 ⁵	20 ¹	46 ¹	29 ⁰
	R. P. S.	20 ¹	48 ⁸	24 ⁹	6 ²
Friesland	part.	11 ⁰	43 ⁰	34 ⁸	11 ²
	R. P. S.	23 ²	50 ⁶	21 ¹	5 ¹
Het Rijk	part.	23 ⁷	37 ⁴	30 ⁶	8 ³
	R. P. S.	23 ¹	43 ⁵	26 ⁹	6 ²

Voor zooveel de particuliere spaarbanken betreft, worden de grootste afwijkingen van het gemiddeld cijfer voor de inlagen beneden f 1.— opgemerkt bij de banken in Zeeland, Gelderland, Drenthe en Groningen, waar deze inlagen slechts in een zeer gering getal voorkomen. Dientengevolge is het verhoudingscijfer der inlagen van f 1.— en hooger, hetwelk voor de drie genoemde provinciën wordt verkregen, het hoogst.

Het getal der inlagen beneden f 1.— in de provincie Groningen (4⁵) verschilt zeer aanmerkelijk van dat over 1888, vermeld in de vorige Statistiek, 't welk 38⁵ bedroeg. Dit verschil is toe te schrijven aan het geringer aantal der bedoelde inlagen gedurende het jaar 1891 bij de Stuiversspaarbank te Groningen, namelijk 281, tegen 3866 in 1888.

In de cijfers der R. P. S. worden dergelijke zeer groote afwijkingen niet aangetroffen.

Het gemiddeld bedrag der inlagen in 1891 blijkt uit het volgende overzicht.

Provinciën.	Gemiddeld bedrag der inlagen	
	bij de particuliere banken	bij de Rijks-Post- spaarbank.
Noord-Holland	f 28.52	f 20.42
Zuid-Holland	„ 28.82	„ 23.28
Utrecht	„ 31.65	„ 23.35
Zeeland	„ 39.54	„ 21.25
Noord-Brabant	„ 37.47	„ 27.78
Limburg	„ 28.62	„ 36.55
Gelderland	„ 59.22	„ 30.95
Overijssel	„ 29.30	„ 24.40
Drenthe	„ 73.45	„ 37.14
Groningen	„ 99.37	„ 23.89
Friesland	„ 36.09	„ 19.18
Het Rijk	f 34.19	f 24.10

Het gemiddelde bedrag der inlagen, gedurende 1891, in verhouding tot de bevolking, is aangegeven in het onderstaande overzicht.

Provinciën.	Gemiddeld bedrag der inlagen per inwoner					
	bij de partie. spaarbanken.		bij de Rijks-Postspaarb.		Totaal	
	in 1891.	in 1888.	in 1891.	in 1888.	in 1891.	in 1888.
Noord-Holland	f 3.79	f 4.25	f 4.09	f 3.07	f 7.88	f 7.32
Zuid-Holland	„ 5.73	„ 5.60	„ 3.15	„ 2.26	„ 8.88	„ 7.86

Provinciën.	Gemiddeld bedrag der inlagen per inwoner					
	bij de part. spaarbanken.		bij de Rijks-Postspaarb.		Totaal	
	in 1891.	in 1888.	in 1891.	in 1888.	in 1891.	in 1888.
Utrecht . . .	f 2.61	f 2.66	f 3.37	f 2.41	f 5.98	f 5.07
Zeeland . . .	„ 1.66	„ 1.12	„ 2.83	„ 1.77	„ 4.49	„ 2.89
Noord-Brabant	„ 1.20	„ 1.19	„ 3.51	„ 2.57	„ 4.71	„ 3.76
Limburg . . .	„ 0.65	„ 0.63	„ 3.48	„ 2.09	„ 4.13	„ 2.72
Gelderland . . .	„ 3.52	„ 3.23	„ 2.81	„ 1.87	„ 6.33	„ 5.10
Overijssel . . .	„ 2.32	„ 2.24	„ 1.98	„ 1.33	„ 4.30	„ 3.57
Drenthe . . .	„ 1.09	„ 1.03	„ 1.23	„ 0.80	„ 2.32	„ 1.83
Groningen . . .	„ 4.97	„ 5.09	„ 0.81	„ 0.52	„ 5.78	„ 5.61
Friesland . . .	„ 2.27	„ 2.16	„ 1.10	„ 0.77	„ 3.37	„ 2.93
Het Rijk . . .	f 3.34	f 3.33	f 2.93	f 2.06	f 6.27	f 5.39

Voor zooveel Groningen aangaat, wordt opgemerkt dat het hooge gemiddeld bedrag der inlagen aangegeven in den voorlaatsten staat. hieraan moet worden toegeschreven, dat onderscheidene kleine spaarbanken haar kapitaal in de Nutsspaarbank te Groningen plaatsen. Aan het einde van het boekjaar 1891 bedroeg het totaal dier door andere banken — voor zooveel de betrokken provincie betreft — in de Nutsspaarbank te Groningen geplaatste gelden niet minder dan f 31,597.79. Bovendien was op dat tijdstip in laatstgenoemde bank f 24,124.58 geplaatst door een vijftal banken in de provincie Drenthe. Behalve voor Groningen wordt bij de particuliere spaarbanken nog een hoog gemiddeld cijfer gevonden voor Drenthe en Gelderland. Voor Noord-Holland, Zuid-Holland, Limburg en Overijssel is het gemiddeld bedrag der inlagen het laagst.

Bij de Rijks-Postspaarbank is het gemiddeld cijfer het hoogst voor Limburg en Drenthe, het laagst voor Friesland.

Per inwoner is het gemiddeld bedrag der inlagen in de particuliere banken het hoogst voor Zuid-Holland en Groningen, het laagst in Zeeland, Noord-Brabant, Drenthe en vooral in Limburg. Bij de Rijksbank daarentegen is het cijfer voor deze provincie hooger dan het gemiddelde voor het geheele Rijk.

Eene vergelijking met de gemiddelden van 1888 doet zien, dat voor het geheele Rijk het gemiddeld bedrag der inlagen per inwoner vooral bij de Rijksbank gestegen is.

Gelegenheid aan scholen tot inbreng bestond in 1891 bij de hieronder vermelde spaarbanken. (Met opzicht tot enkele instellingen, waartrent geene tabellen werden ontvangen, zijn de opgaven genomen die het laatst werden verstrekt). Meestal worden voor elke school de inlagen gezamenlijk op één boekje ingeschreven. Voor zoover echter een cijfer van 't getal spaarboekjes aan het einde des boekjaars is opgegeven, is het hieronder nevens de betrokken instelling vermeld.

	Getal scholen.	Getal schoolspaarboekjes.
Haarlem (de spaarbank van het Nutsdepartement)	2	1
Aalsmeer	3	2
Abbekerk	1	1
Alkmaar	5	5
Andijk	1	1
Anna Paulowna	3	—
Beets	2	—
Diemen	1	22
Edam	1	2
Graft	1	—
Haarlemmermeer	1	93
Hilversum	4	80
Hoogwoud	3	3
Koedijk	1	—
Koog aan de Zaan	3	—
Medemblik	1	16
Oudkarspel	1	61
Sint Pancras (schoolspaarbank)	1	63
Rijp	1	—
Spanbroek	2	2
Twisk	1	1
Venhuizen	2	—
Westwoud	1	1
Westzaan	2	1
Winkel	3	3
Wormerveer	3	170

	Getal scholen.	Getal schoolspaarboekjes.
Delft	2	2
Dordrecht.	4	—
Rotterdam	34	—
's Gravenzande	4	226
Haastrecht	1	1
Maassluis	2	—
Middelharnis.	1	—
Nieuw Lekkerland	2	—
Ridderkerk	5	260
Rijnsaterwoude.	4	—
Vianen.	2	455
Voorburg.	2	2
Woerden	1	—
Loenen.	1	62
Maarssen	2	—
Wijk bij Duurstede	2	2
Middelburg	6	6
Brouwershaven.	1	1
Arnhem	10	—
Beesd	1	53
Scherpenzeel.	2	197
Aduard (Aduard)	1	1
„ (den Ham)	1	1
Achtkarspelen	1	1
Franeker	1	185
Hemelumer Oldephaert e. a.	2	70
Leeuwarderadeel (Cornjum)	2	2
„ (Stiens)	1	—
Schoterland	1	—
Sneek	1	—
Utingeradeel (Akkrum).	2	2
Wonseradeel (Arum).	7	—

In het volgend overzicht wordt eene verzameling gegeven van het getal scholen waar gelegenheid tot inbreng bestaat :

Provinciën.	Getal spaarbanken.	Getal scholen.
Noord-Holland	26	50
Zuid-Holland.	13	64
Utrecht.	3	5
Zeeland	2	7
Gelderland.	3	13
Groningen.	2	2
Friesland	9	18
Totaal.	58	159

Getal en bedrag der uitbetalingen.

Evenals de opgaaf van het getal inlagen, ontbreekt ook die van het getal uitbetalingen bij eenige banken. Van eene som van / 314,880.14⁶ door 10 banken uitbetaald, is de opgaaf van het getal uitbetalingen niet verstrekt. Ten aanzien van dit bedrag is in de volgende staatjes aangenomen, dat daarbij dezelfde verhouding bestaat, als bij de andere banken in dezelfde provincie, van welke de opgaaf is ontvangen.

Naar deze berekening belooft het getal uitbetalingen in 1891 als volgt:

Provinciën.	Getal uitbetalingen		Getal uitbetalingen op 1000 zielen	
	bij de particuliere banken.	bij de Rijks-Post-spaarbank.	bij de particuliere banken.	bij de Rijks-Post-spaarbank.
Noord-Holland.	59 294	68 603	68 ³	79 ⁷
Zuid-Holland	78 964	50 995	79 ⁹	51 ⁶
Utrecht.	9 105	11 905	40 ¹	52 ⁴
Zeeland	4 932	6 165	24 ⁴	30 ⁵
Noord-Brabant	7 651	22 629	14 ⁷	43 ³
Limburg	2 705	8 907	10 ⁴	34 ³
Gelderland	19 201	19 374	36 ⁹	38 ³
Overijssel	7 545	8 308	25 ¹	27 ⁶
Drenthe.	1 388	1 494	10 ³	11 ¹
Groningen	9 459	3 118	34 ¹	11 ²
Friesland	9 779	5 533	29 ¹	16 ⁴
Het Rijk.	210 023	207 031	45 ¹	44 ⁸

Limburg en Drenthe leveren bij de particuliere banken, Groningen en Drenthe bij de Rijksinstelling het laagste cijfer. Bij de particuliere banken wordt het hoogste cijfer waargenomen voor Noord-Holland en Zuid-Holland, bij de Rijks-Postspaarbank voor Noord-Holland.

Het verdient voorts opmerking dat, terwijl het cijfer der inlagen op 1000 zielen bij de particuliere banken voor het geheele Rijk een weinig daalde (in 1891 was het 97⁸ tegen 106⁶ in 1888), het cijfer der uitbetalingen een weinig steeg; in 1891 toch bedroeg het 45⁴ tegen 43² in 1888.

Ten aanzien der Rijks-Postspaarbank blijkt, dat in hetzelfde driejarig tijdvak, waarin het getal inlagen op 1000 zielen van 98⁹ tot 121⁷ steeg, het cijfer der uitbetalingen van 29² tot 44⁸ is geklommen.

Tegen 100 inlagen kwam in 1891 het volgend getal uitbetalingen voor:

Provinciën.	Particuliere banken.	Rijks-Postspaarbank.
Noord-Holland	51 ⁷	39 ⁷
Zuid-Holland	40 ²	38 ¹
Utrecht	48 ⁶	36 ³
Zeeland	58 ⁰	22 ⁸
Noord-Brabant	46 ⁰	33 ⁷
Limburg	45 ⁹	35 ⁹
Gelderland	62 ¹	40 ⁹
Overijsel	31 ⁷	33 ⁹
Drenthe	69 ⁷	33 ⁵
Groningen	68 ¹	33 ¹
Friesland	46 ²	28 ⁶
Het Rijk	46 ⁴	36 ³

In vorenstaand overzicht wordt, wat de particuliere banken betreft, het hoogste cijfer aangetroffen in Drenthe (69⁷), Groningen (68¹) en Gelderland (62¹). Wat de in de 2de plaats genoemde provincie betreft, bedroeg dit cijfer in 1888 47⁷. Dit verschil moet worden toegeschreven aan het geringer aantal inlagen in de stuiversspaarbank te Groningen (992 in 1891 tegen 4864 in 1888), terwijl het aantal uitbetalingen nagenoeg hetzelfde was.

In den volgenden staat is het gemiddeld bedrag der uitbetalingen in 1891, alsmede het bedrag dier betalingen in verhouding tot de bevolking op 31 December van dat jaar opgenomen.

Provinciën.	Gemiddeld bedrag der uitbetalingen		Gemiddeld bedrag der uitbetalingen per inwoner		
	bij de particuliere banken.	bij de Rijks-Postspaarb.	bij de particuliere banken.	bij de Rijks-Postspaarb.	Totaal.
Noord-Holland	f 57.10	f 43.07	f 3.93	f 3.43	f 7.36
Zuid-Holland	73.99	52.26	5.91	2.69	8.60
Utrecht	77.27	52.93	3.10	2.77	5.87
Zeeland	79.37	79.09	1.93	2.41	4.34
Noord-Brabant	88.17	71.21	1.30	3.12	4.42
Limburg	73.77	71.68	0.73	2.46	3.19
Gelderland	99.21	63.12	3.66	2.35	6.01
Overijsel	94.17	57.67	2.36	1.59	3.95
Drenthe	114.41	94.74	1.18	1.05	2.23
Groningen	162.67	66.78	5.55	0.75	6.30
Friesland	81.88	59.17	2.38	0.97	3.35
Het Rijk	f 77.66	f 54.90	f 3.53	f 2.46	f 5.99

Hetgeen op blz. 88 is opgemerkt ten aanzien van het bedrag der inlagen van Groningen, geldt ook voor het bedrag der uitbetalingen van de particuliere spaarbanken in die provincie. Na Groningen wordt bij die banken het hoogst gemiddeld cijfer gevonden voor Drenthe. Voor Noord-Holland is het gemiddeld bedrag der uitbetalingen het laagst.

Bij de Rijksinstelling trekken de hooge cijfers van Drenthe de aandacht. Daarna volgen die van Zeeland, Limburg en Noord-Brabant.

Per inwoner is het gemiddeld bedrag der uitbetalingen bij de particuliere banken het hoogst voor Zuid-Holland en Groningen, het laagst voor Limburg; bij de Rijksbank het hoogst voor Noord-Holland, het laagst voor Groningen, Friesland, Drenthe en Overijsel.

Eene vergelijking van den toestand in 1891 met dien van 1888 toont voor het geheele Rijk de volgende verschillen aan.

Gemiddeld bedrag per inwoner

	bij de particuliere banken.	bij de Rijks- Postspaarbank.	Totaal.
Ingelegd in 1891	f 3.34	f 2.93	f 6.27
" " 1888	" 3.33	" 2.06	" 5.39
Uitbetaald " 1891	" 3.53	" 2.46	" 5.99
" " 1888	" 3.27	" 1.50	" 4.77

In 1891 werd tegen f 100.— die werden ingebracht, uitbetaald:

Provinciën.	bij de particuliere banken.	bij de Rijks- Postspaarbank.
Noord-Holland	f 103.—	f 83.—
Zuid-Holland	" 103.—	" 85.—
Utrecht	" 118.—	" 82.—
Zeeland	" 116.—	" 85.—
Noord-Brabant	" 108.—	" 86.—
Limburg	" 118.—	" 70.—
Gelderland	" 104.—	" 83.—
Overijssel	" 101.—	" 80.—
Drenthe	" 108.—	" 85.—
Groningen	" 111.—	" 92.—
Friesland	" 104.—	" 88.—
Het Rijk	f 105.—	f 83.—

In verhouding tot het ingelegd bedrag is alzoo door de particuliere spaarbanken het meest uitbetaald in Utrecht, Limburg en Zeeland; het minst door de banken in Overijssel, Noord-Holland, Zuid-Holland en Friesland; in alle provinciën overtrof echter het bedrag der uitbetalingen dat der inlagen. (Ondanks dit laatste was het cijfer van het tegoed op ult^o. December 1891 hooger dan dat op 1 Januari, wat gezocht moet worden in de bijgeschreven rente.)

Bij de Rijks-Postspaarbank bleef voor alle provinciën het cijfer der uitbetalingen beneden dat der inlagen. Dit cijfer was het hoogst in Groningen, het minst in Overijssel.

Getal boekjes en bedrag van het te goed der inleggers
aan het einde van het boekjaar.

In het volgend overzicht is aangeteekend het getal boekjes aan het einde van 1891. Deze opgaaf werd niet gedaan door 2 banken, welke aan hare inleggers eene som van f 268,747,42⁵ verschuldigd waren (zie de aanm. 6—8 op blz. 77). Ter wille der volledigheid is aangenomen, dat het getal boekjes bij deze banken in gelijke verhouding staat als bij de overige banken in dezelfde provincie, welke deze opgaaf hebben gedaan.

Provinciën.	Getal boekjes		Getal boekjes op 1000 zielen	
	bij de particu- liere banken.	bij de Rijks- Postspaarbank.	bij de particu- liere banken.	bij de Rijks- Postspaarbank.
Noord-Holland . . .	77 236	88 480	89 ⁷	102 ⁸
Zuid-Holland	111 117	72 328	112 ⁵	73 ²
Utrecht	12 568	17 614	55 ⁴	77 ⁶
Zeeland	9 631	14 421	47 ⁶	71 ³
Noord-Brabant . . .	13 488	37 198	26 ¹	72 ⁰
Limburg	3 895	18 482	15 ⁰	71 ²
Gelderland	32 465	34 044	62 ²	65 ⁴
Overijssel	13 688	15 630	45 ⁵	52 ⁰
Drenthe	2 732	3 426	20 ³	25 ⁵
Groningen	18 631	6 361	67 ¹	22 ⁹
Friesland	18 026	11 122	53 ⁵	33 ⁰
Het Rijk	313 477	319 106	67 ⁸	69 ⁰

Het getal boekjes bij de particuliere banken is, even als dat der inlagen, het hoogst voor Zuid-Holland en Noord-Holland; de laagste cijfers worden voor Drenthe en Limburg verkregen. Bij de Rijksbank is het getal boekjes het hoogst voor Noord-Holland, het laagst voor Groningen, Drenthe en Friesland; terwijl voor Limburg — in tegenstelling alzoo met de particuliere banken — het getal boekjes tamelijk hoog is.

De cijfers voor de Rijks-Postspaarbank zijn wederom belangrijk toegenomen. (In 1885 was voor het geheele Rijk het getal boekjes slechts 25⁹ op 1000 zielen; in 1888 steeg dit tot 44⁷, in 1891 tot 69⁰). Het getal boekjes bij de particuliere banken bleef voor het geheele Rijk, met opzicht tot de bevolking, stationair.

Naar de hoegrootheid van het ingeschreven tegoed bedroeg het getal boekjes aan het einde van 1891 bij de particuliere banken, voor zoover daarvan opgaaf is gedaan en bij de Rijks-Postspaarbank, beide ten 100, gelijk in den volgenden staat is aangegeven.

Provinciën.		Getal boekjes ten 100:			
		beneden f 4.—	van f 4.— tot f 40.—	van f 40.— tot f 100.—	van f 100.— en hooger.
Noord-Holland	part.	27	317	163	493
	R. P. S.	328	270	254	148
Zuid-Holland	part.	183	199	303	324
	R. P. S.	276	250	291	183
Utrecht	part.	41	106	321	532
	R. P. S.	220	251	324	205
Zeeland	part.	47	109	369	475
	R. P. S.	161	273	382	184
Noord-Brabant	part.	64	184	384	363
	R. P. S.	165	253	313	259
Limburg	part.	93	135	367	400
	R. P. S.	142	250	315	293
Gelderland	part.	51	116	331	502
	R. P. S.	183	267	329	216
Overijssel	part.	15	85	393	507
	R. P. S.	216	262	323	199
Drenthe	part.	22	63	311	599
	R. P. S.	104	252	385	259
Groningen	part.	02	31	307	660
	R. P. S.	138	316	379	169
Friesland	part.	103	102	353	437
	R. P. S.	223	277	345	155
Het Rijk	part.	87	196	278	439
	R. P. S.	242	263	302	193

In verhouding is bij de particuliere spaarbanken het cijfer der boekjes van minder dan f 1.— het hoogst voor Zuid-Holland, en het

laagst voor Groningen, Overijssel en Drenthe. Het cijfer der boekjes van f 1.— tot f 10.— is het hoogst voor Noord-Holland; het laagst voor Groningen, Drenthe en Overijssel. Het getal boekjes van f 100.— en hooger is het hoogst voor Groningen; het laagst voor Zuid-Holland.

In de verhoudingscijfers voor de Rijks-Postspaarbank werden niet zulke groote afwijkingen van het gemiddelde aangetroffen als bij de particuliere banken. Het hoogste cijfer der boekjes beneden f 1.— geven Noord-Holland en Zuid-Holland. Het laagste cijfer der boekjes van beneden f 1.— wordt opgemerkt voor Drenthe. Het getal boekjes van f 100.— en hooger is het aanzienlijkst voor Limburg, Noord-Brabant en Drenthe.

Volgens vorenstaand overzicht waren er onder elke 100 boekjes bij de particuliere spaarbanken bijna 44 en bij de Rijksbank ruim 13 begrepen, waarop een bedrag van f 100.— of meer was ingeschreven. Echter is niet door alle spaarbanken opgave verstrekt omtrent het getal boekjes van elk der in het voorgaande staatje vermelde categorie. Die opgave ontbreekt voor circa $\frac{1}{6}$ van het getal dier banken. Daarentegen is in de betrokken tabel, voor zoover bedoelde opgaven wél zijn geschied, tevens aangeteekend hoeveel dezer boekjes een tegoed van f 1000.— of meer aanwijken. In het volgend staatje is voor elke provincie het cijfer aangeteekend der boekjes van f 100.— tot f 1000.— en dat van f 1000.— en hooger, voor de particuliere banken begrepen in de laatste kolom van vorenstaand overzicht.

Provinciën.	Getal boekjes ten 100		
	van f 100.— tot f 1000.—	van f 1000.— en hooger.	Totaal.
Noord-Holland	462	31	493
Zuid-Holland	279	45	324
Utrecht	523	9	532
Zeeland	464	11	475
Noord-Brabant	340	23	363
Limburg	394	6	400
Gelderland	457	45	502
Overijssel	473	29	507
Drenthe	553	46	599
Groningen	561	99	660
Friesland	416	21	437
Het Rijk	402	37	439

Het gemiddeld bedrag van het op elk boekje ingeschreven tegoed aan het einde van 1891 leert men kennen uit het onderstaand overzicht. Daarin is tevens aangeteekend het gemiddeld bedrag van het tegoed in verhouding tot de bevolking op dat tijdstip. Bij de berekening van een en ander is van het tegoed afgetrokken de som die, volgens de opgaven van de betrokken besturen, in andere spaarbanken is geplaatst. De aldus tweemaal in het tegoed begrepen sommen be-
loopen voor de spaarbanken in:

Noord-Holland	ƒ 7,230.88
Zuid-Holland	„ 7,292.98
Utrecht	„ 1,814.73
Zeeland	„ 7,639.55
Overijssel	„ 16,731.65 ⁵
Drenthe	„ 24,124.58
Groningen	„ 33,261.02 ⁵
Friesland	„ 117.71
Totaal	„ 98,213.11

(In verhouding tot het totaal van het tegoed bij de particuliere banken, ad ƒ 59,180,573.35, is dus de som van de door spaarbanken in andere spaarbanken belegde gelden, ad ƒ 98,213.11, van geringe beteekenis)

Provinciën.	Gemiddeld bedrag van elk boekje		Gemiddeld bedrag van het tegoed per inwoner		
	bij de particuliere banken.	bij de Rijks-Post-spaarbank.	bij de particuliere spaarbanken.	bij de Rijks Post-bank.	Totaal.
Noord-Holland	ƒ 141.75	ƒ 61.77 ⁵	ƒ 12.71	ƒ 6.35	ƒ 19.06
Zuid-Holland	„ 168.48	„ 70.03	„ 18.96	„ 5.03	„ 23.99
Utrecht	„ 262.03	„ 77.99	„ 14.51	„ 6.05	„ 20.56
Zeeland	„ 160.29	„ 77.16	„ 7.63	„ 5.55	„ 13.18
Noord-Brabant	„ 185.35	„ 100.39	„ 4.83	„ 7.22	„ 12.05
Limburg	„ 204.65	„ 115.45	„ 3.07	„ 8.22	„ 11.29
Gelderland	„ 227.18	„ 80.27 ⁵	„ 14.17	„ 5.25	„ 19.42
Overijssel	„ 203.63	„ 70.11 ⁵	„ 9.27	„ 3.64	„ 12.91
Drenthe	„ 261.39	„ 96.69 ⁵	„ 5.33	„ 2.47	„ 7.80
Groningen	„ 379.12	„ 61.16	„ 25.47	„ 1.40	„ 26.87
Friesland	„ 185.41	„ 61.18 ⁵	„ 9.93	„ 2.02	„ 11.95
Het Rijk	ƒ 188.47	ƒ 75.25	ƒ 12.78	ƒ 5.20	ƒ 17.98

Bij de particuliere spaarbanken wordt voor Groningen het hoogste, voor Noord-Holland het laagste gemiddeld bedrag van elk boekje verkregen. Ook per inwoner is het gemiddeld cijfer voor Groningen het hoogst, daarentegen voor Limburg, Noord-Brabant en Drenthe zeer laag. Na Groningen wordt per inwoner het hoogste cijfer voor Zuid-Holland gevonden.

Voor zooveel de Rijks-Postspaarbank aangaat, verdient het opmerking dat voor Limburg en Noord-Brabant, zoowel per boekje als per inwoner, de hoogste cijfers worden verkregen. Behalve het lage cijfer per inwoner voor de noordelijke provinciën, worden overigens bij de Rijksbank geene verschillen van groote beteekenis waargenomen.

Eene vergelijking van het gemiddeld bedrag van het tegoed per inwoner bij beide categoriën met het cijfer van 1888, wijst op een algemeenen vooruitgang, gelijk uit het volgend overzicht blijkt.

Provinciën.	Gemiddeld bedrag van het tegoed per inwoner	
	in 1891.	in 1888.
Noord-Holland	ƒ 19.06	ƒ 16.18
Zuid-Holland	„ 23.99	„ 22.35
Utrecht	„ 20.56	„ 17.39
Zeeland	„ 13.18	„ 9.91
Noord-Brabant	„ 12.05	„ 8.81
Limburg	„ 11.29	„ 6.87
Gelderland	„ 19.42	„ 15.87
Overijssel	„ 12.91	„ 10.47
Drenthe	„ 7.80	„ 6.26
Groningen	„ 26.87	„ 24.83
Friesland	„ 11.95	„ 10.37
Het Rijk	ƒ 17.98	ƒ 15.32

Voor de kennis van den aard en het wezen der spaarbanken in de verschillende provinciën schijnt het van belang de wijze te kennen waarop de gespaarde gelden tot het opgegeven bedrag zijn geklommen.

Daartoe is in het volgend overzicht aangeteekend de verhouding van het bedrag der inlagen en dat der uitbetalingen in het boekjaar tot dat van het tegoed aan het einde des boekjaars.

Provinciën.	Bedrag per inwoner			Bedrag ten honderd van het tegoed			
	der inlagen.	der uitbetalingen.	meer ingelegd dan uitbetaald.	van het tegoed.	in-gelegd.	uit-betaald.	meer ingelegd dan uitbetaald.
Noord-Holland	f 7.88	f 7.36	f -52	f 19.06	f 41.34	f 38.61	f 2.73
Zuid-Holland	„ 8.88	„ 8.60	„ -28	„ 23.99	„ 37.01	„ 35.85	„ 1.16
Utrecht	„ 5.98	„ 5.87	„ -11	„ 20.56	„ 29.08	„ 28.55	„ 0.53
Zeeland	„ 4.49	„ 4.34	„ -15	„ 13.18	„ 34.06	„ 32.68	„ 1.38
Noord-Brabant	„ 4.71	„ 4.42	„ -29	„ 12.05	„ 39.09	„ 36.68	„ 2.41
Limburg	„ 4.13	„ 3.19	„ -94	„ 11.29	„ 36.58	„ 28.25	„ 8.33
Gelderland	„ 6.33	„ 6.01	„ -32	„ 19.42	„ 32.59	„ 30.94	„ 1.65
Overijsel	„ 4.30	„ 3.95	„ -35	„ 12.91	„ 33.30	„ 30.59	„ 2.71
Drenthe	„ 2.32	„ 2.23	„ -09	„ 7.80	„ 29.74	„ 28.59	„ 1.15
Groningen	„ 5.78	„ 6.30	„ -	„ 26.87	„ 21.51	„ 23.44	„ -
Friesland	„ 3.37	„ 3.35	„ -02	„ 11.95	„ 28.20	„ 28.03	„ 0.17
Het Rijk	f 6.27	f 5.99	f -28	f 17.98	f 34.87	f 33.31	f 1.56

In Noord-Holland werd alzoo in verhouding tot het tegoed het hoogst, in Groningen het laagst bedrag ingelegd en uitbetaald. In laatstgenoemde provincie overtrof in tegenstelling met de overige provinciën, het cijfer der uitbetalingen dat der inlagen. De stijging van het tegoed door meer inbreng dan uitbetaling was het geringst in Friesland. Voor Limburg wordt eene zeer aanzienlijke vermeerdering van het tegoed opgemerkt.

De verschillen voor de meeste provinciën tusschen de bedragen, in de vorige driejaarlijksche Statistiek vermeld als het tegoed der inleggers aan het einde van 1888 ¹⁾ en de bedragen voorkomende in kolom 3 van den op blz. 72 en 73 geplaatsten staat, alsmede de verschillen aan het eind van 1889 en 1890 met opzicht tot de totalen van kolom 3 op de pagina's 74 en 76, zijn wederom in hoofdzaak het gevolg van de opheffing van enkele banken, en van de omstandigheid dat, wegens het niet verstrekken van opgaven door sommige instellingen, bij de optelling de cijfers zijn genomen over een vroeger jaar.

¹⁾ Zie kolom 8 van den staat voorkomende op de blz. 82 en 83 dier Statistiek.

Aan de inleggers toegekende rente.

De volgende staat behelst een overzicht voor de particuliere banken van het bedrag van het tegoed aan het einde van 1891 naar den rentetax.

Bedrag van het tegoed naar den rentetax.

Provinciën.	bedrag van het tegoed naar den rentetax.					Totaal.
	beneden 3 ⁰ / ₀ .	3 tot beneden 3 ¹ / ₂ ⁰ / ₀ .	3 ¹ / ₂ tot beneden 4 ⁰ / ₀ .	4 ⁰ / ₀ .	boven 4 ⁰ / ₀ .	
Noord-Holland	f 7,900,656.97	f 1,360,800.82	f 751,572.20	f 914,188.69 ⁵	f 24,752.25	f 10,951,970.93 ⁵
Zuid-Holland	„ 870,502.99	„ 16,562,420.94 ⁵	„ 723,268.56 ⁵	„ 572,722.39	—	„ 18,728,914.89
Utrecht	—	„ 3,109,005.02 ⁵	„ 186,025.52	—	—	„ 3,295,030.54 ⁵
Zeeland	—	„ 277,264.90	„ 1,274,120.32 ⁵	—	—	„ 1,551,385.22 ⁵
Noord-Brabant	—	„ 2,390,079.16	„ 109,302.70	—	—	„ 2,500,041.86
Limburg	„ 782,072.95	„ 15,059.85 ⁵	—	—	—	„ 797,132.80 ⁵
Gelderland	„ 740,957.66	„ 5,676,320.56 ⁵	„ 958,408.47	—	—	„ 7,375,692.69 ⁵
Overijsel	„ 530,218.57 ⁵	„ 514,539.11 ⁵	„ 1,658,669.87 ⁵	„ 99,673.01	—	„ 2,803,100.57 ⁵
Drenthe	„ 373,704.66	„ 202,152.20 ⁵	„ 162,392.94 ⁵	—	—	„ 738,249.81
Groningen	—	„ 4,620,849.33	„ 2,334,926.46	„ 140,968.91 ⁵	—	„ 7,096,744.70 ⁵
Friesland	„ 73,752.16	„ 825,410.65 ⁵	„ 2,358,365.09	„ 84,781.40	—	„ 3,342,309.30 ⁵
Totaal	f 11,271,865.96 ⁵	f 35,554,508.57 ⁵	f 10,517,112.15	f 1,812,334.41	f 24,752.25	f 59,180,573.35

Provinciën.	Ten 100:				
	beneden 5 ⁰ / ₀ .	5 tot beneden 5 ¹ / ₂ ⁰ / ₀ .	5 ¹ / ₂ tot beneden 4 ⁰ / ₀ .	4 ⁰ / ₀ .	boven 4 ⁰ / ₀ .
Noord-Holland	72 ¹	12 ⁴	7 ⁰	8 ³	0 ²
Zuid-Holland	4 ⁷	88 ⁴	3 ³	3 ¹	—
Utrecht	—	94 ³	5 ⁷	—	—
Zeeland	—	17 ⁹	82 ¹	—	—
Noord-Brabant	—	95 ⁶	4 ⁴	—	—
Limburg	98 ¹	1 ⁹	—	—	—
Gelderland	10 ¹	76 ⁹	13 ⁰	—	—
Overijsel	18 ⁹	18 ³	59 ²	3 ⁶	—
Drenthe	50 ⁶	27 ¹	22 ⁰	—	—
Groningen	—	65 ¹	32 ⁹	2 ⁰	—
Friesland	2 ²	24 ⁷	70 ⁶	2 ⁵	—
1891	19 ⁰	60 ⁰	17 ⁶	3 ⁰	0 ⁴
1888	18 ¹	47 ⁹	29 ⁹	4 ⁰	0 ⁰⁷

Ten opzichte van den rentetax gedurende 1888 zien wij ten opzichte van sommige provinciën een zeer groot verschil.

Terwijl voor Noord-Holland het bedrag van het tegoed ten 100 naar den rentetax beneden 3% 7¹ bedroeg en naar dien van 3 tot beneden 3½% 78⁷, bedroegen deze cijfers in 1891 respectievelijk 72¹ en 12¹. In Zuid-Holland bedroegen zij respectievelijk 4⁷ en 88¹, tegen 44⁹ en 25⁸ in 1889.

Voor het geheele Rijk bleef, ten opzichte van 1888, het bedrag van het tegoed ten 100 naar den rentetax beneden 3% nagenoeg gelijk. Dat naar den rentetax van 3 tot beneden 3½% klom van 47⁹ tot 60⁰.

Was in het vorig driejaarlijksch verslag ten opzichte van 1885 een aanmerkelijke daling van den rentetax te constateeren, bij vergelijking van de cijfers over 1891 met die over 1888 vindt men een veel geringer daling.

Inkomsten van bezittingen.

Voor zoover deze opgaven niet of blijkbaar onjuist werden verstrekt — wat intusschen slechts ten aanzien van weinige banken het geval was — is, ter wille der volledigheid, getracht door berekening tot de kennis van het vermoedelijk cijfer der inkomsten te geraken. In den regel werd hiervoor in ronde som gesteld 4% van het gemiddeld bedrag der waarden van de instelling. Bij de aldus geraamde cijfers is daarvan in de kolom „Aanmerkingen” steeds melding gemaakt.

Administratiekosten.

Door de besturen van eenige spaarbanken werd van deze kosten wederom geen opgaaf gedaan. Uit de cijfers der baten en lasten en uit de opgaven over vorige jaren bleek ook somtijds dat dergelijke kosten niet ten laste der spaarbank waren gekomen, doch wanneer dit niet het geval was, is volledigheidshalve het vermoedelijk bedrag der kosten aangeteekend, waarvoor in den regel gesteld is het cijfer in een vorig jaar door dezelfde bank vermeld. De aanvulling is in de staten steeds toegelicht.

Ten aanzien der volgende banken zijn over 1891 geene administratiekosten vermeld.

Provinciën.	Getal spaar- banken.	Bedrag aan het einde des boekjaars van:	
		het tegoed der inleggers	de reserve- fondsen.
Noord-Holland	7	f 41,948.62	f 1,512.71
Zuid-Holland	1	„ 12,522.64	„ 1.000. —
Utrecht	1	„ 178,301.61	„ 36,996.15
Noord-Brabant	1	„ 4,436.81	„ —
Overijssel	1	„ 39,359.94	„ 7,509.62 ⁵
Drenthe	2	„ 14,412.13 ⁵	„ 927.35 ⁵
Groningen	6	„ 99,052.31	„ 10,936.03
Friesland	2	„ 3,264.47 ⁵	„ 1,150.35
Totaal	21	f 393,298.54	f 60,032.22

De van de particuliere spaarbanken over 1891 opgegeven administratiekosten, ad f 179,501.18, hebben derhalve betrekking tot 233 spaarbanken, gelijk in het volgend overzicht voor elke provincie is aangeteekend.

Provinciën.	Getal spaar- banken.	Bedrag aan het einde des boekjaars van:		Administratiekosten.	
		het tegoed der inleggers.	der reserve- fondsen.	Bedrag.	Ten 1000 van het tegoed en de reserve.
Noord-Holland	50	f 10,910,022.31 ⁵	f 710,318.61	f 41,705.02	3 ⁶
Zuid-Holland .	38	„ 18,716,392.25	„ 2,657,142.22 ⁵	„ 74,386.33 ⁵	3 ⁵
Utrecht	8	„ 3,116,728.93 ⁵	„ 592,325.25	„ 6,389.91 ⁵	1 ⁷
Zeeland	7	„ 1,551,385.22 ⁵	„ 283,890.86 ⁵	„ 4,972.61	2 ⁷
Noord-Brabant	11	„ 2,495,605.05	„ 528,592.84 ⁵	„ 5,785.17	1 ⁹
Limburg	4	„ 797,132.80 ⁵	„ 149,967.80 ⁵	„ 1,007.13	1 ⁶
Gelderland . . .	29	„ 7,375,692.69 ⁵	„ 1,276,157.39 ⁵	„ 17,542.44 ⁵	2 ⁰
Overijssel	11	„ 2,763,740.63 ⁵	„ 337,545.05	„ 7,996.20 ⁵	2 ⁵
Drenthe	10	„ 723,837.67 ⁵	„ 129,301.11	„ 1,429.27	1 ⁷
Groningen	37	„ 6,997,692.39 ⁵	„ 1,100,106.08 ⁵	„ 10,004.54 ⁵	1 ²
Friesland	28	„ 3,339,044.83	„ 632,666.92 ⁵	„ 8,282.53 ⁵	2 ¹
Het Rijk	233	f 58,787,274.81	f 8,398,014.16 ⁵	f 179,501.18	3 ¹

De administratiekosten der spaarbanken in Zuid-Holland en Noord-Holland zijn alzoo, ook in verhouding tot de som van het tegoed en de reservefondsen, het hoogst. Het gemiddelde cijfer voor het geheele Rijk is blijkens bovenstaand overzicht 3¹ 0/100. Noord-Holland en Zuid-Holland afzonderlijk houdende, — het kapitaal voor de in die provinciën gevestigde banken is ongeveer even hoog als dat der banken in de overige 9 provinciën te zamen, — krijgt men als gemiddeld cijfer voor het overige gedeelte des lands 1⁸ 0/100.

Voor de banken in Groningen en Limburg wordt het laagste cijfer van administratiekosten gevonden.

Winst en verlies.

De opgaven van de winst- en verliesrekening, gelijk die in de tabel der spaarbanken worden gevraagd, worden door de besturen van vele spaarbanken slechts zeer onvolledig verstrekt. Het verschil tusschen het totaal der baten en dat der lasten wijkt meermalen grootelijks af van het opgegeven winst- of verliescijfer, terwijl wanneer van een zoodanig cijfer melding wordt gemaakt, de stijging of daling van het bedrag van het reservefonds, in vergelijking met dat van het vorig jaar, daarmede niet steeds in overeenstemming is. Waar dit het geval was, is in plaats van het opgegeven winst- of verliescijfer, in kolom 15 of 16 van den staat aanteekend het bedrag waarmede het reservefonds vermeerderd of verminderd is. Voor zoover de winst niet geheel tot versterking van het reservefonds is bestemd, maar een gedeelte daarvan is nitgekeerd voor verschillende andere doeleinden, geschiedt de aanteekening van een winsteijfer dan op gelijke wijze als ten aanzien der instellingen, die de bedoelde uitkeeringen in den loop des boekjaars doen en deze onder de lasten brengen.

Veelal is het gering bedrag der winst of wel het verlies het gevolg van waardevermindering van effecten enz., doch wordt het bedrag der vermindering niet opgegeven.

Uit het volgend overzicht blijkt in hoever over 1891 de in de tabel gevraagde opgaaf der waardevermeerdering of vermindering van effecten is ontvangen.

Provinciën.	Getal spaarbanken.	Bedrag van het tegoed en de reservefondsen.	Winst op effecten enz.	Getal spaarbanken.	Bedrag van het tegoed en de reservefondsen.	Verlies op effecten, enz.
Noord-Holland	41	f 1,370,218.10 ⁵	f 4,828.29	15	f 8,907,551.13	f 8,056.89
Zuid-Holland	7	„ 10,287,774.82 ⁵	„ 6,583.19	19	„ 9,248,357.52	„ 19,575.58
Utrecht	1	„ 47,139.18	„ 108.12 ⁵	4	„ 3,235,464.72 ⁵	„ 16,231.65
Zeeland	4	„ 1,002,671.34 ⁵	„ 7,926.37	1	„ 803,886.29 ⁵	„ 1,393.24 ⁵
Noord-Brabant	4	„ 2,065,716.24	„ 10,267.95	2	„ 193,718.42	„ 1,242.27
Limburg	1	„ 186,052.77 ⁵	„ 391.25	—	—	—
Gelderland	9	„ 5,103,898.71 ⁵	„ 8,749.67 ⁵	10	„ 1,240,045.53	„ 15,721.16
Overijsel	4	„ 2,056,637.30 ⁵	„ 3,177.39	2	„ 276,212.94 ⁵	„ 4,863.99
Drenthe	1	„ 58,043.41 ⁵	„ 63.35	4	„ 590,824.63	„ 2,151.37
Groningen	8	„ 963,007.51	„ 5,859.78	12	„ 1,719,723.75	„ 10,567.47 ⁵
Friesland	2	„ 78,815.80 ⁵	„ 225.85	13	„ 3,084,292.13	„ 13,297.39 ⁵
Totaal	52	f 23,199,975.31	f 48,181.22	82	f 30,069,077.07 ⁵	f 90,101.02 ⁵

Omtrent 134 spaarbanken met een gezamenlijk kapitaal van ruim 53 miljoen gulden is mitsdien het bedrag van de winst of het verlies ten gevolge van waardevermeerdering of vermindering van effecten enz. opgegeven. Van de overige 120 banken met een kapitaal van ruim 14 miljoen gulden ontbreekt die opgaaf. Van de 26 banken waaromtrent in de provincie Zuid-Holland de betrokken opgave gedaan werd, gaven alzoo 7 een winsteijfer aan. In 1888 was de verhouding veel gunstiger. Er werd toen opgave verstrekt door 23 banken, waarvan slechts 1 een verliescijfer had. In Noord-Holland, waar mede over 1891 omtrent 26 banken opgave geschiedde, was dit laatste cijfer gelijk 15. Van de 23 banken die over 1888 opgaven verstrekten, gaven slechts 7 een verliescijfer aan. Ook in Gelderland was de verhouding veel minder gunstig dan over 1888.

Voor het geheele Rijk was het aantal banken dat over 1891 een winsteijfer had, slechts de helft van het aantal over 1888.

Daar bij banken van nagenoeg gelijk kapitaal ter zake van het bedoelde koersverschil de een somtijds een winst-, tegen de ander een verliescijfer aanwijst, behoeft het wel geene vermelding dat het percentage van de winst of van het verlies bij de diverse banken ook zeer uiteenloopt.

De minder gunstige financiële uitkomst van het boekjaar of wel de betrekkelijk geringe toeneming van de reserve is voor sommige banken, behalve aan koersverschil op effecten, wederom ook nog aan andere oorzaken toe te schrijven, zooals uitkeeringen van allerlei aard.

Winst, ten bedrage van *f* 395,376.38 over 1891, is vermeld van 219 particuliere spaarbanken, gelijk in het volgend overzicht voor elke provincie is aangeeteekend.

Provinciën.	Getal spaarbanken.	Bedrag aan het einde des boekjaars van		Bedrag der winst.	Ten 1000 van het tegoed en de reservefondsen.
		het tegoed der inleggers.	de reservefondsen.		
Noord-Holland . . .	48	<i>f</i> 40,495,049.96 ⁵	<i>f</i> 642,375.23	<i>f</i> 59,296.90	5 ³
Zuid-Holland . . .	34	„ 10,900,249.59 ⁵	„ 1,321,059.06	„ 79,500.49	6 ⁵
Utrecht	9	„ 3,295,030.54 ⁵	„ 629,321.40	„ 32,535.41	8 ³
Zeeland	6	„ 1,535,573.84	„ 281,026.30 ⁵	„ 13,080.26 ⁵	7 ²
Noord-Brabant . . .	8	„ 2,311,223.31	„ 497,032.90 ⁵	„ 40,915.92	14 ²
Limburg	4	„ 797,132.80 ⁵	„ 149,967.80 ⁵	„ 7,953.96 ⁵	8 ⁴
Gelderland	27	„ 7,222,578.42 ⁵	„ 1,239,609.69	„ 61,697.31	7 ³
Overijssel	12	„ 2,803,100.57 ⁵	„ 345,054.67 ⁵	„ 23,290.87 ⁵	7 ⁴
Drenthe	10	„ 702,518.55 ⁵	„ 122,797.41	„ 8,407.71 ⁵	10 ¹
Groningen	38	„ 6,465,292.32	„ 1,020,971.19	„ 54,275.52	7 ²
Friesland	23	„ 2,683,818.81 ⁵	„ 518,274.68 ⁵	„ 14,422.71	4 ⁵
Het Rijk	219	<i>f</i> 49,211,567.75	<i>f</i> 6,768,090.35 ⁵	<i>f</i> 395,376.38	7 ⁷

Het hoogste winsteijfer ten 1000 van de som van het tegoed en de reservefondsen wordt verkregen voor de spaarbanken in Noord-Brabant en Drenthe. Hierbij dient te worden opgemerkt dat in beide provinciën de rentetax gemiddeld niet veel meer dan 3% bedroeg.

Na Noord-Brabant en Drenthe wordt het hoogste cijfer gevonden voor Limburg en Utrecht. De gemiddelde rentetax was aldaar respectievelijk beneden 3% en 3%.

Tevens dient te worden opgemerkt dat ten opzichte van 1888 het bedoelde winsteijfer ten 1000 voor alle provinciën is gedaald. Voor het geheele Rijk daalde het cijfer van 11⁷ op 7⁷.

Verlies, ten bedrage van *f* 77,922.33 over 1891, is van 26 banken vermeld, waaromtrent het volgend overzicht eenige opgaven behelst.

Provinciën.	Getal spaarbanken.	Bedrag aan het einde des boekjaars van		Bedrag van het verlies.	Ten 1000 van het tegoed en de reservefondsen.
		het tegoed der inleggers.	de reservefondsen.		
Noord-Holland . . .	5	<i>f</i> 419,914.65	<i>f</i> 99,206.02	<i>f</i> 3,728.50 ⁵	7 ⁶
Zuid-Holland . . .	3	„ 7,780,561.73	„ 1,333,033.16 ⁵	„ 60,828.38	7 ⁶
Zeeland	1	„ 15,511.38 ⁵	„ 2,864.56	„ 65.26 ⁵	3 ⁵
Noord-Brabant . . .	3	„ 184,382.74	„ 30,959.94	„ 583.01	27
Gelderland	2	„ 153,114.27	„ 36,547.70 ⁵	„ 525.00	27
Drenthe	2	„ 35,731.25 ⁵	„ 7,431.05 ⁵	„ 389.08	9 ⁰
Groningen	5	„ 631,452.38 ⁵	„ 90,070.92 ⁵	„ 1,586.30	2 ²
Friesland	5	„ 614,391.07	„ 112,727.76 ⁵	„ 1,216.70	1 ⁶
Het Rijk	26	<i>f</i> 9,834,459.48 ⁵	<i>f</i> 1,682,891.12 ⁵	<i>f</i> 77,922.33	6 ⁷

Voor het geheele Rijk bedroeg het verliescijfer ten 1000 van het tegoed en de reservefondsen 6⁷, tegen 1³ in 1888. Deze stijging moet gezocht worden in de hoogere cijfers voor Noord- en Zuid-Holland, die ondanks de groote daling voor andere provinciën den doorslag geven.

De totale som waarop is verloren, *f* 11,517,350.62, staat tot die waarop is gewonnen, *f* 55,979,658.10⁵, als 1 tot 4⁸. Over 1888 was die verhouding: 1 tot 7⁵. Bovendien was, gelijk hierboven gebleken is, bij de banken die winst behaalden dit cijfer geringer dan in 1888, terwijl bij die, welke met verlies werkten dit verliescijfer steeg. De verhouding van het totale verlies tot de totale winst wijst dan ook voor 1891 een veel ongunstiger cijfer aan dan voor 1888 (1 tot 5⁰, tegen 1 tot ± 70 in 1888).

Geen winst of verlies is, gelijk in den verzamelstaat is aangeeteekend, over 1891 vermeld van 9 spaarbanken met een tegoed van *f* 134,556.11⁵ en een reserve van *f* 7,064.89⁵. De oorzaak hiervan is voor enkele, dat het zuiver bedrag der inkomsten als rente aan de inleggers wordt toegekend.

Behoudens de gevallen waarin de winst — soms eerst wanneer het reservefonds tot eene bij reglement bepaalde som is gestegen — voor een gedeelte wordt aangewend voor een liefdadig of ander doel, of uitgekeerd wordt aan aandeelhouders, is de bestemming der winst steeds vermeerdering van het reservefonds. Evenzoo wordt het verlies uit dat fonds gedekt.

Reservefondsen.

Als reserve wordt in den regel aangemerkt wat het totaal der waarden meer bedraagt, dan hetgeen de bank aan de inleggers verschuldigd is. Slechts wanneer de bank, behalve het tegoed en het reservefonds, nog een anderen creditpost heeft, moet ook het bedrag daarvan van de som der waarden worden afgetrokken, alvorens het overschot als reserve kan worden aangemerkt. De gevraagde opgaaf van het geheel bedrag der waarden van de bank is echter wederom door de besturen van onderscheiden spaarbanken niet verstrekt. Wanneer

evenwel geen bezwaar bestond om het aangeteekend bedrag van het reservefonds als juist aan te merken, is dit overgenomen.

Gelijk in de verzamelstaten is vermeld, is ten aanzien van eenige banken — in 1891 van 5 met een tegoed van f 104,667.05 — geen opgaaf van een reservefonds gedaan. Twee der inrichtingen zijn schoolspaarbanken, door welke het totaal bedrag der waarden wordt geplaatst in een andere bank.

Het in den verzamelstaat over 1891 opgegeven totaal der reservefondsen ad f 8,458,046.38⁵ betreft de 249 spaarbanken bedoeld in het volgend overzicht.

Provinciën.	Getal spaarbanken.	Bedrag aan het einde des boekjaars van:		Bedrag der reservefondsen ten 100 van het tegoed.
		het tegoed der inleggers.	de reservefondsen.	
Noord-Holland	55	f 10,949,754.20 ⁵	f 711,831.32	6 ⁵
Zuid-Holland	39	„ 18,728,914.89	„ 2,658,142.22 ⁵ 1)	14 ²
Utrecht	9	„ 3,295,030.54 ⁵	„ 629,321.40 2)	19 ¹
Zeeland	7	„ 1,551,385.22 ⁵	„ 283,890.86 ⁵ 3)	18 ³
Noord-Brabant	11	„ 2,495,605.05	„ 528,592.84 ⁵	21 ²
Limburg	3	„ 782,072.95	„ 149,967.80 ⁵	19 ²
Gelderland	28	„ 7,292,739.06	„ 1,276,157.39 ⁵ 4)	17 ⁵
Overijssel	12	„ 2,803,100.57 ⁵	„ 345,054.67 ⁵	12 ³
Drenthe	12	„ 738,249.81	„ 130,228.46 ⁵	17 ⁶
Groningen	43	„ 7,096,744.70 ⁵	„ 1,111,042.11 ⁵	15 ⁶
Friesland	30	„ 3,342,309.30 ⁵	„ 633,817.27 ⁵	18 ⁹
Het Rijk	249	f 59,075,906.32	f 8,458,046.38 ⁵	14 ³

1) En een garantiekapitaal groot f 400,000.— inschrijving op het Grootboek der 2½ % N. W. S. en een waarborgkapitaal groot f 1,825.—.

2) En een waarborgkapitaal groot f 850.—.

3) En een waarborgkapitaal groot f 25,000.— inschrijving op het Grootboek der 2½ % N. W. S. en een waarborgfonds groot f 300.—.

4) En een waarborgfonds groot f 480,000.—, waarvan 10 % is gestort.

De kleinste reservefondsen worden volgens vorenstaand overzicht gevonden voor de spaarbanken in Noord-Holland. Wordt echter het garantie- en waarborgkapitaal, bedoeld in de aantekeningen aan den voet der vorige bladzijde, in aanmerking genomen, dan wordt voor Noord-Holland 10 % van het tegoed der inleggers verkregen.

Het hoogste cijfer der reservefondsen wordt voor de spaarbanken in Noord-Brabant opgemerkt. Wordt echter wederom het garantiekapitaal, bedoeld aan den voet der vorige bladzijde, in aanmerking genomen, dan wordt het hoogste cijfer bereikt door Gelderland (24 %).

In de uitgaaf van de Statistiek der philanthropische spaar- en leenbanken over 1880—1882 is een en ander medegedeeld omtrent de reglementaire bepalingen ten aanzien der bestemming van de reserve bij ontbinding der bank. Regel is dat het bedrag der reserve (of het overschot) dan komt ten bate der instelling van welke de bank uitgaat, hoezeer een eventueel tekort door de inleggers pondspondsge wijze moet worden gedragen.

Even als over vorige jaren stemt, gelijk in dit overzicht reeds is vermeld, het winst- of verliescijfer bij vele banken niet overeen met de vermeerdering of vermindering der reserve. Doorgaans is dit toe te schrijven aan uitgaven met de spaarbank niet in betrekking staande. Die uitgaven, door vele andere banken — minder regelmatig — onder de lasten gebracht, strekten gedurende 1891, wederom tot allerlei nuttige doeleinden, van uiteenloopenden aard. Doorgaans kwamen zij ten bate van het betrokken departement en dienden dan — voor zoover daarvan mededeeling geschiedde — hoofdzakelijk tot het in stand houden van allerhanden inrichtingen van onderwijs.

Bleef volgens de tabellen over 1888 gedurende dat jaar slechts bij 2 spaarbanken het totaal der waarden beneden de som van het tegoed der inleggers, volgens de tabellen over 1891 was zulks, gedurende laatstgenoemd jaar, bij geen enkele bank het geval.

SPAARKASSEN.

De navolgende staten behelzen verschillende opgaven omtrent de spaarkassen over de jaren 1888—1891.

De eerste behandelt elke spaarkas afzonderlijk; in de 3 volgende zijn de voornaamste opgaven provinciesgewijze verzameld.

In den laatsten dier verzamelstaten komt tevens een vergelijkend overzicht voor over de jaren 1881—1891.

Over vroegere jaren zijn de cijfers betreffende de spaarkassen gevoegd bij die der spaarbanken. De staat voorkomende op blz. 80 en 81 bevat het daartoe betrekkelijk overzicht. Die samenvoeging is, gelijk reeds op blz. 3 is vermeld, geschied omdat door de overbrenging in 1881 van eenige vroeger als spaarkassen vermelde instellingen naar de spaarbanken, vergelijking met vorige jaren van elke soort van instellingen afzonderlijk niet mogelijk is.

OVERZICHT der SPAAR- en CASSE over 1889—1891.

GEMEENTEN.	Getal		Bedrag					Bedrag van		Bedrag van het reservefonds.	AANMERKINGEN.			
	inlagen.	uitbetalingen.	inlagen.*	toegekende rente of premie.	uitkeeringen.		inkomsten van bezittingen.	giften en bijdragen.	administratiekosten.			de winst.	het verlies.	
					in geld.	in natura.								
1.	2.	3.	4.	5.	6.	7.	8.	9.	10.	11.	12.	13.	14.	
NOORD-HOLLAND.														
Medemblik	1889	69	23	73.40	22.10	—	95.50	—	22.10	—	—	—	—	1) Blijkbaar het getal deelhebbers. 2) De som waarmede de uitgaven de inkomsten te boven gaan, komt ten laste van het Armbestuur. 3) Een gedeelte van het tegoed was aan het einde des jaars nog niet uitgekeerd. 4) Afgeleid.
	1890	40	25	106.20	23.80	—	130.—	—	23.80	—	—	—	—	
	1891	32	12	52.75	12.95	—	65.70	—	12.95	—	—	—	—	
1888/89	1.960	57	4.001.40	—	4.001.40	—	—	—	—	—	—	—		
Purmerend	1889/90	1.845	57	880.40	—	889.40	—	—	—	—	—	—	—	
	1890/91	2.107	?	1.062.60	—	1.062.60	—	—	—	—	—	—	—	
ZUID-HOLLAND.														
Gouda	1889	1) 375	375	3,603.—	116.84	3,719.84	—	37.58	—	50.—	—	2) —	—	1) Blijkbaar het getal deelhebbers. 2) De som waarmede de uitgaven de inkomsten te boven gaan, komt ten laste van het Armbestuur. 3) Een gedeelte van het tegoed was aan het einde des jaars nog niet uitgekeerd. 4) Afgeleid.
	1890	1) 410	410	4,030.95	130.85	4,170.80	—	42.60	—	50.—	—	3) —	—	
	1891	1) 399	399	3,906.35	128.18	4,034.53	—	43.10	—	50.—	—	2) —	—	
1888/89	1) 112	112	1,693.65	69.80	1,763.54	—	26.47	119.50	74.95	4.12 ⁵	—	307.25 ⁵		
Leiden	1890	1) 117	117	1,706.70	76.36	1,783.06	—	26.47	109.70	71.51	15.15	—	322.41	
	1891	120	?	1,929.52	84.87	2,014.39	—	24.76	115.—	52.88	2.—	—	324.41	
Rotterdam	1889	8.224	?	8,527.—	111.48	3) 8,637.73	—	69.65	655.—	511.48	4) 101.69	—	4) 400.—	
	1890	8.691	?	9,098.65	111.59	3) 9,207.99	—	69.48	628.—	457.90	4) 127.99	—	400.—	
	1891	8.970	?	9,139.40	118.85	3) 9,257.50	—	68.54	580.50	362.92	4) 657.28	—	1,057.28	
UTRECHT.														
Zeist	1889	3.385	115	6,334.90	380.09	3) 6,796.22	—	512.88	147.50	130.—	35.67	—	48,600.— Inscr. Grootboek 2½ % N. W. S.	
	1890	3.514	103	6,261.45	375.68	3) 6,444.93 ⁵	—	498.56	152.50	172.05	453.88 ⁵	—		
	1891	3.073	106	6,442.05	379.05	3) 6,511.30	—	546.50	142.50	124.95	170.92	—		

OVERZICHT der SPAAR- en KASSEN over 1889—1891.

GEMEENTEN.	Getal		Bedrag					Bedrag van		Bedrag van het reservefonds.	AANMERKINGEN.			
	inlagen.	uitbetalingen.	inlagen.	toegekende rente of premie.	uitkeeringen		inkomsten van bezittingen.	giften en bijdragen.	administratiekosten.			de winst.	het verlies.	
					in geld.	in natura.								
1.	2.	3.	4.	5.	6.	7.	8.	9.	10.	11.	12.	13.	14.	
GELDERLAND.														
Doesburg ¹⁾	1889/90	296	27	316.65	9.51	²⁾ 118.03 ⁵⁾	²⁾ 201.50	12.23	—	—	2.72	—	260.84	¹⁾ Over het jaar 1890/91 zijn geene opgaven verstrekt. ²⁾ Een gedeelte van het tegoed was aan het einde des jaars nog niet uitgekeerd. ³⁾ Volgens de tabel geen winst. Het reservefonds is echter hooger dan ten vorigen jare. ⁴⁾ Het reservefonds steeg echter met f 248.58. ⁵⁾ Blijkbaar het getal deelhebbers. ⁶⁾ = vermindering reservefonds. ⁷⁾ Het reservefonds wijst echter een hooger cijfer aan dan het vorige jaar.
	1891/92	349	47	342.05	9.95	133.95 ⁵⁾	231.20	12.32	—	—	—	—	255.73	
Zutphen	1888/89	815	242	1,536.65	—	²⁾ 1,076.57	²⁾ 547.20	26.80	2.—	—	³⁾ —	—	343.03	
	1889/90	831	225	1,520.80	—	²⁾ 575.79 ⁵⁾	²⁾ 890.42 ⁵⁾	27.18	1.—	—	³⁾ —	—	352.45	
	1890/91	685	284	1,456.50 ⁶⁾	—	1,745.68 ⁵⁾	631.60	9.67	1.—	—	⁴⁾ 44.38 ⁵⁾	—	601.03	
OVERIJSEL.														
Zwolle	1889	⁵⁾ 129	129	3,706.25	441.18	3,817.43	—	32.—	68.—	38.—	—	28.75	17.68	
	1890	⁵⁾ 132	132	3,719.30	411.57	3,830.87	—	33.—	104.—	36.—	—	⁶⁾ 10.65	7.03	
	1891	⁵⁾ 149	149	3,715.85	411.47	3,827.32	—	32.75	104.—	26.—	—	⁶⁾ 0.72	6.31	
DRENTHE.														
Meppel.	1889	1166	59	1,794.85	102.71	1,897.56	—	8.75	98.—	47.58	0.15	—	—	
	1890	1249	61	1,947.85	112.26	2,060.11	—	12.63	99.—	22.50	—	21.88	—	
	1891	1531	74	2,348.40	135.85	2,484.25	—	15.73	96.—	—	—	66.13	—	
GRONINGEN.														
Groningen.	1889	⁵⁾ 1290	1290	5,004.43 ⁵⁾	150.04 ⁶⁾	5,151.48	—	68.87	182.50	34.67	41.65 ⁵⁾	—	?	
	1890	⁵⁾ 1536	1536	5,715.62 ⁵⁾	171.46	5,887.08 ⁵⁾	—	71.85	182.—	30.—	27.39	—	1,395.70	
	1891	1682	?	7,022.54 ⁵⁾	210.67	7,233.21 ⁵⁾	—	83.09	171.—	73.27	—	⁷⁾ 29.85	1,440.14	

OVERZICHT der SPAAR KASSEN over 1889—1891.

GEMEENTEN.	Getal		Bedrag					Bedrag van giften en bijdragen.	ad- ministratie- kosten.	Bedrag van		Bedrag van het reservefonds.	AANMERKINGEN.		
	inlagen.	uitbe- talingen.	inlagen.	toegekende rente of premie.	uitkeeringen		inkomsten van bezittingen.			de wiaat.	het verlies.				
					in geld.	in natura.									
1.	2.	3.	4.	5.	6.	7.	8.	9.	10.	11.	12.	13.	14.		
FRIESLAND.															
Leeuwarden	1889	?	744	5,651.95	110.07	5,762.02	—	443.43	270.50	271.05	395.29 ⁵	—	Eene hypothecaire schuldvordering op landerijen ad f 10.000.— à 4 % rente, een certificaat N. W. S. 2½ % groot f 1000.— nominaal en een spaarbankboekje ad f 27.53.	1) Tot een maximum van 25 cent per week. 2) Een gedeelte van het tegoed was aan het einde des jaars nog niet uitgekeerd. 3) Deze spaarkas is einde boekjaar 1890 opgeheven.	
	1890	?	635	4,878.55	96.02	4,974.57	—	466.09	260.—	268.80	360.42	—	Een spaarbankboekje groot f 949.07; voorts als boven.		
	1891	?	557	4,487.85	88.04	4,575.89	—	481.93	245.50	281.16	379.66 ⁵	—	Een hypothecaire schuldvordering als boven Voorts 2 certificaten N. W. S. ad 2½ %, elk groot nominaal f 1000.— en een spaarbankboekje ad f 533.88.		
Leeuwarden (voor kinderen uit de arbeidersstand)	1889	1)	—	1,271	3,621.42	117.82 ⁵	2)	3,951.39	—	120.13	412.50	71.52	72.53	—	904.33 ⁵
	1890	1)	—	1,180	3,233.07 ⁵	101.94 ⁵	2)	3,581.86	—	86.97	108.—	41.70	53.08	—	957.40 ⁵
	1891	1)	—	1,578	2,839.41	90.95 ⁵	2)	3,155.24 ⁵	—	78.25	104.50	44.68 ⁵	53.86	—	1,011.27 ⁵
Bolsward	1889		676	28	617.75	18.46		636.21	—	—	25.—	10.35	30.06	—	—
	1890		654	26	602.—	18.26		620.26	—	—	20.—	9.45	22.35	—	—
	1891		939	34	905.70	27.07		932.77	—	—	30.—	25.47 ⁵	—	0.19 ⁵	—
Menaldumadeel (Beetgum).	1889		60	2	2,745.01	94.14 ⁵		2,922.20 ⁵	—	70.52	34.75	5.20	14.92 ⁵	—	585.04 ⁵
	1890		60	2	2,119.49*	85.46		2,944.90	—	82.45	33.50	5.70 ⁵	24.78 ⁵	—	609.83
	1891		53	2	2,662.37	90.14		2,642.80	—	84.33	33.25	5.85	19.04	—	628.87
Menaldumadeel 3) (Dronrijp)	1889		372	16	257.70	12.88		16.95 ⁵	253.62 ⁵	—	—	4.25	—	17.18	18.08 ⁵
	1890		438	18	296.65	14.77		21.24	290.18	—	—	3.31 ⁵	—	13.08 ⁵	—

SPAARKASSEN 1889.

1.	2.	3.	4.	Bedrag der					8.	9.		
				inleggen.	toegeken- rente of premie.	uitkeeringen in		inkomsten van bezittingen.			giften en bijdragen.	ad- ministratie- kosten.
						geld.	natura.					
PROVINCIEËN.												
Noord-Holland	2	4,074.80	22.10	4,001.40	95.50	—	—	22.10	—	—	—	—
Zuid-Holland	3	13,823.65	298.21	4,412.14	—	433.70	—	774.50	636.43	—	—	—
Utrecht	4	6,334.90	380.09	6,796.22	—	512.88	—	447.50	430.—	—	—	—
Gelderland	2	1,853.30	9.51	4,104.65 ^s	748.70	39.03	—	2.—	—	—	—	—
Overijssel	4	3,706.25	411.18	3,817.43	—	32.—	—	68.—	38.—	—	—	—
Drenthe	4	1,794.85	102.71	4,807.56	—	8.75	—	98.—	47.58	—	—	—
Groningen	4	5,001.43 ^s	150.04 ^s	5,151.48	—	68.87	—	482.50	34.67	—	—	—
Friesland	5	42,893.83	353.08	13,280.47	253.02 ^s	643.08	—	442.75	362.37	—	—	—
Totaal	46	46,483.01 ^s	1,427.82 ^s	47,269.32 ^s	1,097.82 ^s	4,438.31	—	4,737.35	4,249.05	—	—	—

SPAARKASSEN 1890.

1.	2.	3.	4.	Bedrag der					8.	9.		
				inleggen.	toegeken- rente of premie.	uitkeeringen in		inkomsten van bezittingen.			giften en bijdragen.	ad- ministratie- kosten.
						geld.	natura.					
PROVINCIEËN.												
Noord-Holland	2	995.60	23.80	889.40	130.—	—	—	23.80	—	—	—	—
Zuid-Holland	3	14,845.30	318.80	15,461.85	—	438.55	—	737.70	579.41	—	—	—
Utrecht	4	6,261.45	375.68	6,444.93 ^s	—	498.56	—	452.50	472.05	—	—	—
Gelderland	2	4,837.45	9.51	693.88	4,091.92 ^s	39.41	—	4.—	—	—	—	—
Overijssel	4	3,719.30	111.57	3,830.87	—	33.—	—	104.—	36.—	—	—	—
Drenthe	4	4,947.85	112.26	2,060.11	—	12.63	—	90.—	22.50	—	—	—
Groningen	4	5,715.02 ^s	471.46	5,887.08 ^s	—	71.85	—	182.—	30.—	—	—	—
Friesland	5	11,430.37	316.45 ^s	12,142.83	290.18	635.51	—	431.50	328.97	—	—	—
Totaal	46	46,452.94 ^s	4,439.53 ^s	47,110.96	4,512.10 ^s	4,429.51	—	4,731.50	4,468.93	—	—	—

SPAARKASSEN 1891.

1.	2.	3.	4.	Bedrag der			7.	8.	9.
				uitkeeringen in	geld.	natura.			
PROVINCIEËN.	Getal spaar-kassen.	inlagen	t-gegekende rente of premie.	uitkeeringen in	geld.	natura.	inkomsten van bezittingen.	giften en bijdragen.	ad-ministratiekosten.
Noord-Holland	2	4,115.35	42.95	1,062.60	65.70	—	—	12.95	—
Zuid-Holland	3	44,975.27	331.90	15,306.42	—	—	136.39	695.50	515.80
Utrecht	1	6,432.05	370.05	6,511.30	—	—	546.59	142.50	124.95
Geiderland	2	1,798.55 ³	2.95	1,879.64	892.80	—	21.99	4.—	—
Overijsel	1	3,715.85	111.47	3,827.32	—	—	32.75	104.—	20.—
Drenthe	1	2,348.40	135.85	2,484.25	—	—	15.75	96.—	—
Groningen	1	7,022.54 ⁵	210.67	7,233.21 ⁵	—	—	83.09	171.—	73.27
Friesland	4	10,895.33	296.20 ⁵	11,396.70 ⁵	—	—	644.51	443.25	357.47
Totaal 1891	15	48,313.35	1,481.04 ⁵	49,614.45	938.50	—	1,481.07	1,636.20	1,097.19
" 1890	16	46,432.94 ⁵	1,439.53 ⁵	47,110.96	1,512.10 ⁵	—	1,429.51	1,721.50	1,168.93
" 1889	16	46,483.01 ⁵	1,437.82 ⁵	47,269.32 ⁵	1,097.82 ⁵	—	1,438.31	1,737.35	1,249.05
" 1888	15	44,274.95 ⁵	1,399.62	44,857.38 ⁵	1,130.67	—	1,204.82	1,745.90	1,102.00 ⁵
" 1887	15	47,996.33 ⁵	1,393.89 ⁵	41,213.26	1,415.96	—	1,599.47	1,842.80	1,036.86
" 1886	15	50,480.41 ⁵	1,319.60 ⁵	49,650.41	1,406.11	—	986.30 ⁵	1,890.40	984.39 ⁵
" 1885	16	60,779.04 ⁵	1,826.68 ⁵	59,765.44	2,338.18	—	1,209.14	2,069.75	1,081.25
" 1884	16	65,517.87 ⁵	1,867.00 ⁵	64,914.01 ⁵	2,409.13	—	1,258.55	2,223.86	1,216.34
" 1883	16	70,492.02 ⁵	2,068.42 ⁵	70,019.14 ⁵	2,599.63	—	1,388.47	2,305.16 ⁵	1,261.39 ⁵
" 1882	16	70,273.07 ⁵	2,072.45 ⁵	69,098.84 ⁵	2,693.34 ⁵	—	1,478.73 ⁵	2,338.84	1,245.22
" 1881	16	80,267.88 ⁵	2,435.31	76,671.55	5,357.04	—	1,067.21	1,659.80	783.83

Tot toelichting der in de voorgaande staten voorkomende opgaven diene het volgende:

Over 1888 was eveneens melding gemaakt van 15 spaarkassen. Die te Menaldumadeel (Dronrijp) werd einde 1890 opgeheven. Daarentegen is in deze laatste statistiek opgenomen de spaarkas voor kinderen uit den arbeidersstand, te Leeuwarden.

De opgaven van het *getal inlagen* zijn ook nu weder te onvolledig om provinciaalsgewijs vermeld te worden. Sommige besturen geven in plaats van het *getal inlagen* slechts op het *getal deelhebers* Over 1891 werd volgens opgaaf van 13 besturen, eene som van / 40,986.09 ingelegd bij 20,069 inlagen, van welke er beliepen:

5,878 beneden / 1.—
 13,716 van / 1.— tot / 10.—
 467 „ „ 10.— „ „ 100.—
 8 „ „ 100.— en hooger.

Het *getal* posten waarbij de overige / 7,327.26 in 1891 is ingelegd, kan niet met juistheid worden opgegeven.

Het *getal uitbetalingen* bedroeg voor 11 kassen — door 4 geschiedde geene opgaaf — 3,212. Omtrent de juistheid der opgaven bestaat echter voor sommige dier kassen bedenking.

De vermelding van / 1,481.04⁵ als in 1891 aan de deelhebers *toegekende rente* of *premie* betreft 13 instellingen, bij welke was ingelegd / 45,794.24⁵. Door de 2 overige instellingen, bij welke de inlagen bedroegen / 2,519.10⁵, is zoodanige opgaaf niet gedaan.

Bij de meeste instellingen heelt in het najaar en in den winter de *uitkeering* plaats van het geheele tegoed, dat is: de som der inlagen verhoogd met de *toegekende rente* of *premie*.

Het bedrag der uitkeeringen in 1891 gedaan bedroeg:
 in geld / 49,611,45
 „ natura (levensmiddelen en brandstoffen) „ 928.50
 Totaal / 50,539.95

Het totaal der inlagen beliep	f 48,313.35
dat der toegekende rente of premiën	" 1,481.04 ⁵
Totaal	f 49,794.39 ⁵

Ten naaste bij f 750.— werd derhalve in 1891 minder uitgekeerd dan het tegoed der deelhebbers beliep. Met dit restant van het tegoed is het volgend jaar (1892) aangevangen.

Het cijfer der *inkomsten van bezittingen* in 1891, ad f 1,481.07 heeft betrekking tot 12 spaarkassen, in welke was ingelegd eene som van f 46,292.30; door de 3 overige, met f 2,021.05 aan inlagen; is hiervan geen opgaaf gedaan.

De *giften en bijdragen* in 1891, ad f 1,636.20, zijn aangeteekend in de tabellen van 12 spaarkassen (inlagen f 43,002.35); in die der 3 overige (inlagen f 5,311.—) werd daarvan geen opgaaf aangetroffen.

De *administratiekosten* in 1891 beloopende f 1,097.19, betreffen 10 instellingen (inlagen f 43,051.04⁵). Door de 5 overige (inlagen f 5,262.30⁵) is van zoodanige kosten geen opgaaf gedaan. Deze kosten zijn wederom zeer verschillend voor de eene instelling in vergelijking met de andere. Bij een der kassen bijv. bedroegen zij $\frac{1}{16}$, bij een ander ten naaste bij $\frac{1}{450}$ van het betrokken cijfer der inlagen.

Van eigenlijk gezegde *winst* of *verlies* schijnt bij deze instellingen geen sprake te zijn. Door 4 besturen werd daaromtrent dan ook geene opgave gedaan; vier andere vermeldden een verliescijfer.

Voor een tiental instellingen is melding gemaakt van een *reservefonds*, ten gezamenlijken bedrage van f 5,858.92⁵ en van f 20,000 — nominaal aan inschrijvingen op het Grootboek der $2\frac{1}{2}$ % N. W. S. Het totaal der inlagen aan deze 10 spaarkassen bedraagt f 40,037.55. Van de 5 overige, met f 8,275.80 aan inlagen, is van een reservefonds geen opgaaf gedaan. Voor de spaarkas te Gouda (inlagen f 3,906.35) worden de meerdere uitgaven dan ontvangsten door het Armbestuur gedragen.

HULPBANKEN.

De over 1888—1891 ontvangen opgaven omtrent de hulpbanken zijn opgenomen in de volgende staten.

De eerste staat behandelt elke hulpbank afzonderlijk, in de 3 volgende zijn de voornaamste opgaven provinciesgewijze verzameld. In deze staten zijn eveneens begrepen de opgaven omtrent de spaar- en voorschotbanken, voor zooveel deze het verleenen van voorschotten betreffen.

De administratiekosten en de winst der laatstbedoelde instellingen zijn niet in de volgende opgaven, doch in die der spaarbanken begrepen. Onder de uitgaven is als rente van kapitalen vermeld het totaal der rente van voorschotten en der boeten, na aftrek van de restitutie bij vervroegde betaling. Overigens zijn voor deze instellingen geene inkomsten van bezittingen vermeld, terwijl als kapitaal is aangeteekend het bedrag der voorschotten door de leeners aan het einde des boekjaars verschuldigd.

Van de door spaarbanken verleende voorschotten onder borgtocht en op pensioenen is in dit gedeelte der statistiek mede opgaaf gedaan.

OVERZICHT der HULP BANKEN over 1889—1891.

Gemeenten en aanwijzing der instelling.	Rentetax der voorschotten.	Verleende voorschotten.								Bedrag.	Aflossing door de borgten betaald.	Af- schrij- ving wegens onin- baarheid.	Rente van voor- schotten.	Boeten.	In- komsten van bezit- tingen.	Giften en bij- dragen.	Resti- tutie v. n. rente en premie bij ver- vroegde betaling.	Ad- mini- stratie- kosten.	Rente van kapi- talen.	Uitkeering aan aandeelhouders in den loop van het boekjaar.		Winst.	Verlies.	Kapitaal aan het einde des boekjaars				
		Getal																		verschuldigd				eigen kapitaal.				
		3.	4.	5.	6.	7.	8.	9.	10.											aan aandee- houders.	tegen rente.				zonder rente.			
1.	2.	3.	4.	5.	6.	7.	8.	9.	10.	11.	12.	13.	14.	15.	16.	17.	18.	19.	20.	21.	22.	23.	24.	25.	26.	27.	28.	
NOORD-HOLLAND.																												
Amsterdam.																												
Bischoffsheimver- eeniging.	1889	4 1/2 per jaar.	—	50	85	135	—	—	—	270	39,015.—	?	204.—	974.12 ⁵	—	—	895.—	—	1,024.07 ⁵	—	—	—	641.05	—	—	—	—	28,180.38 ⁵
	1890	" " "	—	37	80	144	—	—	—	267	40,095.—	546.—	16.—	1,002.37 ⁵	—	—	230.—	—	1,084.55 ⁵	—	—	—	131.82	—	—	—	—	28,318.20 ⁵
	1891	" " "	1	56	92	124	—	—	—	273	37,045.—	587.—	—	941.12 ⁵	—	3.87	780.—	3.75	1,034.43	—	—	—	686.81 ⁵	—	—	—	—	29,005.02
Ned. Israëlitisch Armbestuur.	1889	renteloos.	34	135	16	—	—	—	—	185	8,760.—	251.50	—	—	—	—	—	1) —	—	—	—	—	—	—	—	—	—	5,325.68
	1890	"	39	146	21	—	—	—	—	206	9,951.—	243.65	—	—	—	—	—	1) —	—	—	—	—	—	—	—	—	—	5,678.83
	1891	"	50	132	26	—	—	—	—	208	10,436.—	280.60	—	—	—	—	—	1) —	—	—	—	—	—	—	—	—	—	5,778.83
Portug. Israel. Armbestuur.	1889	"	44	75	48	—	—	—	—	167	8,565.—	69.25	—	—	—	100.75	262.—	—	198.75	—	—	—	—	—	—	—	—	6,102.78 ⁵
	1890	"	50	84	51	—	—	—	—	185	9,600.—	90.50	—	—	—	106.75	69.—	—	169.77 ⁵	—	—	—	—	—	—	—	—	7,198.76 (?)
	1891	"	38	83	58	—	—	—	—	178	9,825.—	267.—	—	—	—	71.75	70.50	—	161.57	—	—	—	—	—	—	—	—	7,089.44
Evang. Luthersche diaconie.	1889	"	—	4	26	1	—	—	—	31	3,775.—	449.50	—	—	—	—	—	—	—	—	—	—	—	—	—	4,694.—	—	
	1890	"	—	6	13	3	—	—	—	22	2,795.—	—	—	—	—	—	—	—	—	—	—	—	—	—	—	3,998.—	—	
	1891	"	—	5	21	—	—	—	—	29	3,510.—	—	—	—	—	—	—	—	—	—	—	—	—	—	—	4,404.30	—	
Liefdadigheid naar Vermogen.	1889	"	11	124	58	23	1	—	—	217	17,661.—	2,862.77 ⁵	287.—	—	—	—	—	—	—	—	—	—	—	—	—	—	—	41,420.33 ⁵
	1890	"	11	113	64	24	1	1	—	214	18,817.—	4,997.12 ⁵	569.—	—	—	—	—	—	—	—	—	—	—	—	—	—	—	40,776.33 ⁵
	1891	"	14	136	87	38	1	—	—	276	24,375.—	3,859.10	260.60	—	—	—	—	—	—	—	—	—	—	—	—	—	—	40,515.73 ⁵
Alkmaar	1889	?	10	112	38	12	1	—	—	173	11,915.—	?	?	?	?	?	?	?	?	?	?	?	?	?	?	?	?	?
	1890	?	8	113	28	13	4	—	—	166	12,015.—	?	?	?	?	?	?	?	?	?	?	?	?	?	?	?	?	?
	1891	4 1/2 v. 42 weken 2 " " 22 " "	11	81	35	13	4	1	—	148	11,855.—	174.09	—	473.61 ⁵	—	—	—	93.20	253.65	98.—	—	—	—	10.73 ⁵	—	2,450.—	150.—	6,635.79

1) Deze kosten, welke gering zijn, worden betaald door het Armbestuur.

Gemeenten en aanwijzing der instelling.	Rentetax der voorschotten.	Verleende voorschotten.								Bedrag.	Aflossing door de borgen betaald.	Af- schrij- ving wegens onin- baarheid.	Rente van voor- schotten.	Boeten.	In- komsten van bezit- tingen.	Giften en bij- dragen.	Resti- tutie van rente en premie bij ver- vroegde betaling.	Ad- mini- stratie- kosten.	Rente van kapi- talen.	Uitkeering aan aandeelhouders in den loop van het boekjaar.		Winst.	Verlies.	Kapitaal aan het einde des boekjaars																	
		Getal																		verschuldigd				eigen kapitaal.																	
		beneden f 25.	van f 25 tot beneden f 100.	van f 100 tot beneden f 200.	van f 200 tot beneden f 300.	van f 300 tot beneden f 500.	van f 500 tot beneden f 1000.	van f 1000 en hoogter.	To- taal.											aan aandeel- houders.	tegen rente.				zonder rente.	Bedrag.	In per- centen.														
1.	2.	3.	4.	5.	6.	7.	8.	9.	10.	11.	12.	13.	14.	15.	16.	17.	18.	19.	20.	21.	22.	23.	24.	25.	26.	27.	28.														
Andijk	1889	4% per jaar.	—	5	4	—	—	—	9	615.—	—	—	34.1	—	3.52	—	—	2.10	1.90	32.—	4	1.63	—	800.—	—	—	89.66														
	1890	"	—	4	6	—	—	—	10	785.—	—	—	32.2	—	3.58	—	—	—	—	32.—	4	3.83	—	800.—	—	—	93.49														
	1891	"	—	3	4	—	—	—	7	570.—	—	—	27.9	—	7.80	—	—	—	—	32.—	4	3.73	—	800.—	—	—	97.22														
Enkhuizen	1888/89	3 1/2% p. 42 weken	—	58	138	—	—	—	196	16,345.—	67.60	—	610.—	—	14.03	—	49.08	404.20	42.—	280.—	4	1) 178.75	—	7,000.—	—	—	300.—														
	1889/90	"	2	42	108	—	—	—	152	12,770.—	91.—	—	?	—	23.70	—	55.75 ⁵	58.—	42.—	280.—	4	—	?	7,000.—	—	—	300.—														
	1890/91	"	—	52	115	—	—	—	167	14,005.—	41.70	—	?	—	32.28 ⁵	—	37.86 ⁵	54.60	16.—	264.—	4	2) 122.50	—	6,600.—	—	—	400.—														
Haarlem	1889	3% per jaar.	4	165	155	41	37	—	402	45,860.—	—	—	1,741.34	85.20	—	—	109.81	3) 200.91	—	1,375.—	?	1,765.64	—	25,000.—	—	—	—														
	1890	"	1	162	136	38	35	—	372	42,510.—	—	—	1,271.88	52.05	—	—	232.52 ⁵	8) 348.20 ⁵	—	1,250.—	?	1,189.89	—	25,000.—	—	—	—														
	1891	"	4	179	136	41	37	—	397	44,500.—	—	—	1,318.30	60.68 ⁵	—	—	202.02 ⁵	3) 281.71 ⁵	—	1,175.—	?	168.05	—	25,000.—	—	—	—														
Hooru	1889	4% per 40 weken.	11	106	29	14	4	—	164	11,165.—	444.47	—	444.1	—	8.71	—	6.30	328.07 ⁵	—	200.—	4	—	81.56 ⁵	5,000.—	—	—	1,039.11														
	1890	"	14	86	24	12	5	—	141	10,105.—	94.90	—	402.2	—	30.53	—	2.40	366.92 ⁵	—	200.—	4	—	136.59 ⁵	5,000.—	—	—	902.51 ⁵														
	1891	"	11	80	24	14	7	—	136	10,877.50	196.56	—	435.1	—	29.72	—	6.—	324.95	—	200.—	4	—	66.13	5,000.—	—	—	836.38 ⁵														
Zaandam	1888/89	4% per jaar.	51	79	51	28	9	11	229	24,455.—	—	—	978.2	29.01	—	—	134.40	401.21	469.37	—	—	13.63	—	—	10,721.24	—	—	—													
	1889/90	"	42	88	47	22	16	—	215	22,085.—	479.61	—	883.1	25.27 ⁵	—	—	121.32 ⁵	142.26	583.76	—	—	71.88	—	—	10,205.55	—	—	—													
	1890/91	"	43	69	49	18	17	—	196	20,990.—	272.12	—	830.2	28.07	—	—	99.—	142.75 ⁵	518.73	—	—	117.30 ⁵	—	—	9,869.63 ⁵	—	—	—													
<i>Spaar- en voorschotbanken.</i>																																									
Koog aan de Zaan	1889	4% per jaar.	—	14	19	17	—	—	50	7,275.—	—	—	320.7	—	—	—	64.25	—	256.45	—	—	—	—	—	—	?	—	—													
	1890	"	—	18	19	19	—	—	56	7,975.—	—	—	315.2	—	—	—	55.62 ⁵	—	257.87 ⁵	—	—	—	—	—	—	4,800.50	—	—													
	1891	"	—	21	13	15	—	—	40	7,000.—	53.24	—	291.2	—	—	—	57.37 ⁵	—	234.10 ⁵	—	—	—	—	—	—	?	—	—													

1) Hiervan f 87.50 uitgekeerd aan de aandeelhouders.

2) Hiervan f 57.50 uitgekeerd aan de aandeelhouders.

3) Waarvan af te trekken het ontvangene voor livretten.

Gemeenten en aanwijzing der instelling.	Rentetax der voorschotten.	Verleende voorschotten.								Bedrag	Aflossing door de borgens betaald.	Afschrijving wegens oninbaarheid.	Rente van voorschotten.	Boeten.	Inkomsten van bezittingen.	Giften en bijdragen.	Restitutie van rente en premie bij vroegde betaling.	Administratiekosten.	Rente van kapitalen.	Uitkeering aan aandeelhouders in den loop van het boekjaar.		Winst	Verlies.	Kapitaal aan het einde des boekjaars				
		Getal																		verschuldigd				eigen kapitaal.				
		3.	4.	5.	6.	7.	8.	9.	10.											aan aandeelhouders.	tegen. rente.				zonder rente.			
1.	2.	3.	4.	5.	6.	7.	8.	9.	10.	11.	12.	13.	14.	15.	16.	17.	18.	19.	20.	21.	22.	23.	24.	25.	26.	27.	28.	
ZUID-HOLLAND.																												
's Gravenhage :																												
Hulpbank.																												
	1889	2½ % per jaar (over het eerste semester).	4	111	174	80	133	—	—	499	83,470.—	1,632.65	—	2,340.41	250.20	178.—	—	50.45	1,232.86	?	1,196.07 ⁵	4	188.63	—	32,250.—	4,000.—	—	13,406.20
	1890	3 % per jaar.	—	113	160	82	141	—	—	496	85,165.—	1,728.55	142.20	2,531.03 ⁵	106.03 ⁵	234.39	—	47.63	1,016.81	160.—	1,280.67	4	307.15	—	31,700.—	4,000.—	—	13,713.35
	1891	"	4	115	177	74	130	—	—	497	81,385.—	1,111.25	—	2,444.20	220.59	252.33 ⁵	—	47.10	1,075.47 ⁵	160.—	1,268.—	4	375.64	—	31,550.—	4,000.—	—	14,596.90
Weldadig en Zorgvuldig.																												
	1889	renteloos.	—	—	18	31	—	—	—	49	8,195.—	—	—	—	—	200.—	—	—	130.75	—	—	—	—	—	—	—	—	2) 8,768.64
	1890	"	—	—	14	28	—	—	—	42	7,310.—	—	—	—	—	200.—	—	—	128.50	—	—	—	—	—	—	—	—	2) 8,840.14
	1891	"	—	4	13	35	—	—	—	49	8,025.—	—	—	—	—	200.—	—	—	141.55	—	—	—	—	—	—	—	—	2) 8,925.26
Tot Nut der Israëlie en.																												
	1889	1 % p. 6 maanden.	23	183	15	—	—	—	—	221	9,511.—	171.20	11.50	95.11	—	28.55	9.—	—	—	—	—	—	126.05	—	—	—	—	3,803.32 ⁶
	1890	"	19	169	13	—	—	—	—	201	8,702.—	305.30	—	87.02	—	38.78	9.—	—	—	—	—	—	247.78	—	—	—	—	4,051.40
	1891	"	23	173	9	—	—	—	—	205	8,402.50	10.—	—	81.62	—	51.08	9.—	—	—	—	—	—	110.08	—	—	—	—	4,101.61
Delft.																												
	1889	3 % per 50 weken.	1	90	38	9	43	—	—	181	35,870.—	—	—	1,070.10	—	76.79	—	43.92	327.07	133.66	594.—	4	54.34	—	14,850.—	2,321.61	—	1,068.86
	1890	"	2	49	51	14	38	—	—	154	28,950.—	—	—	868.50	—	96.34	—	62.08	244.60	90.77	594.—	4	—	27.51	14,850.—	1,042.57	—	1,041.35
	1891	"	2	91	35	15	37	—	—	180	34,420.—	—	—	1,032.00	—	69.72	—	45.64	322.40	48.48	594.—	4	91.80	—	14,850.—	?	—	2,033.15
Dordrecht.																												
	1889	4 % per jaar.	3	169	118	82	—	—	—	372	38,780.—	—	—	2,152.67	54.40	—	—	54.90	704.82 ⁵	642.37	600.—	4	4.09	—	15,000.—	13,650.—	—	1,000.—
	1890	"	2	162	113	93	—	—	—	370	40,105.—	—	—	2,166.08	41.31	—	—	56.55	813.92 ⁵	694.32	600.—	4	2.01	—	15,000.—	13,650.—	—	1,000.—
	1891	"	5	192	103	108	—	—	—	408	42,925.—	—	—	2,096.35	26.00 ⁵	—	—	52.35	835.49	803.66	600.—	4	0.35	—	15,000.—	21,350.—	—	1,000.—
Gorinchem.																												
	1889	"	9	76	73	—	—	—	—	158	14,794.—	46.50	90.63 ⁵	405.98	95.31	0.59	—	29.67	246.80	3.40	52.50	2 ⁵	168.87 ⁵	—	2,100.—	—	—	4,597.—
	1890	"	15	109	77	—	—	—	—	201	17,380.—	—	—	582.65	95.82	—	—	19.73	222.51 ⁵	15.37	52.50	2 ⁵	368.35 ⁵	—	2,100.—	—	180.05	4,965.35 ⁵
	1891	"	9	91	69	—	—	—	—	169	13,950.—	—	—	467.67	124.30	10.51	—	8.77 ⁵	378.05	—	52.50	2 ⁵	163.15 ⁵	—	2,100.—	—	—	5,128.51

1) Alle voorschotten van f 300.—

2) Ter voldoening der administratiekosten strekken de renten eener inschrijving op het Grootboek der 2½ % N. W. S., groot f8000.—, die de instelling heeft boven het opgegeven kapitaal.

Gemeenten en aanwijzing der instelling.	Rentetax der voorschotten.	Verleende voorschotten.								Aflossing door de borgen betaald.	Af-schrijving wegens onin-baarheid.	Rente van voor-schotten.		
		Getal												
		beneden f 25.	van f 25 tot beneden f 100.	van f 100 tot beneden f 200.	van f 200 tot beneden f 300.	van f 300 tot beneden f 500.	van f 500 tot beneden f 1000.	van f 1000 en hooger.	To-taal.				Bedrag.	
1.	2.	3.	4.	5.	6.	7.	8.	9.	10.	11.	12.	13.	14.	
Leiden	1889	4 % per jaar.	3	186	138	78	56	—	—	461	60,235.—	—	—	2,631.87
	1890	"	2	217	160	87	102	—	—	508	83,035.—	—	—	2,147.23
	1891	"	5	208	151	88	109	—	—	561	85,485.—	—	—	3,169.49
<i>Spaar- en voorschotbanken.</i>														
Gouda	1889	1/13 % per week.	3	17	20	10	12	2	—	64	10,720.—	500 —	—	345.44
	1890	"	—	24	14	7	5	2	—	52	7,240.—	?	62.50	2)250.—
	1891	"	—	18	21	8	3	1	—	51	6,650.—	45.—	52.50	2)200.—
UTRECHT.														
Utrecht	1889	4 % per jaar.	1	145	124	51	21	—	—	342	37,055.—	1,840.22 ⁵	—	1,481.20
	1890	"	—	149	105	53	25	—	—	337	38,655.—	1,495.70	56.—	1,546.70
	1891	"	3	176	97	50	24	—	—	350	36,640.—	1,274.55	117.—	1,464.60
Amersfoort	1889	4 1/2 % per jaar.	4	15	26	23	—	—	—	68	8,005.—	376.—	—	354.88 ⁵
	1890	"	—	12	38	—	—	—	—	50	7,070.—	355.—	—	318.15
	1891	"	1	11	21	18	1	—	—	52	7,085.—	236.25	—	318.82 ⁵
Wijk bij Duurstede	1889	4 % p. 50 weken.	1	6	6	2	—	—	—	15	1,390.—	—	—	57.28
	1890	"	2	8	13	—	—	—	—	23	2,550.—	—	—	56.77
	1891	"	2	7	8	—	—	—	—	17	2,060.—	80.40	—	98.55
ZEELAND.														
Middelburg	1889	3 % p 40 weken. 4 " " 12 maanden	13	62	40	29	—	—	—	144	15,650.—	424.25	—	636.64
	1890	"	11	69	35	31	—	—	—	146	15,660.—	485.—	—	678.98
	1891	"	11	86	48	17	—	—	—	132	13,560.—	89.80	—	628.55

1) De winst wordt uitgekeerd aan de Maatschappij die de kapitalen verstrekt. (De Leidsche Maatschappij van Weldadigheid).

2) Geraamd.

3) = vermeerdering van het reservefonds.

Boeten.	In-komsten van bezittingen.	Giften en bij-dragen.	Resti-tuti; van rente en premie bij ver-vroegde betaling.	Ad-mini-stratie-kosten.	Rente van kapi-talen.	Uitkeering aan aandeelhouders in den loop van het boekjaar.		Winst.	Verlies.	Kapitaal aan het einde des boekjaars			
						Bedrag.	In per-centage.			verschuldigd			eigen kapitaal.
										aan aandeel-houders.	tegen rente.	zonder rente.	
15.	16.	17.	18.	19.	20.	21.	22.	23.	24.	25.	26.	27.	28.
62.15	—	—	465.01	531.57 ⁶	1) —	—	—	1,745.13 ⁵	—	—	38,169.31	—	—
171.69	—	—	612.41	523.26 ⁶	1) —	—	—	2,242.34 ⁵	—	—	48,211.05 ⁵	—	—
186.05	—	—	757.28	456.52 ⁶	—	—	—	2,199.73 ⁵	—	—	47,111.30	—	—
—	—	—	—	—	345.44	—	—	—	—	—	4,604.08	—	—
—	—	—	—	—	2,250.—	—	—	—	—	—	3,782.86	—	—
—	—	—	—	—	2,200.—	—	—	—	—	—	3,564.12	—	—
132.70	144.—	—	69.82 ⁵	607.09 ⁵	246.47 ⁵	840.—	5 ⁶	—	5.40 ⁵	15,000.—	7,200.—	—	3,757.44 ⁵
130.45	143.83	—	103.55	652.07	291.21	720.—	4 ⁶	1.55	—	15,000.—	7,500.—	—	3,758.99 ⁵
143.05	143.89	—	97.70	652.30	246.53	615.—	4 ¹	9.71	—	15,000.—	7,300.—	—	3,761.70 ⁵
4.37 ⁵	15.28	—	53.05	89.15	—	152.—	4	3)112.08	—	3,800.—	—	—	2,684.71
—	15.47	—	39.15	89.70	—	156.—	4	3) 48.77	—	3,900.—	—	—	2,733.48
6.10	32.40	—	33.25	86.—	—	184.—	4	3) 56.87 ⁵	—	4,600.—	—	—	2,700.35 ⁴
0.75	33.—	—	9.86	16.—	—	4) —	4) —	4) 65.54	—	2,000.—	—	—	—
1.15	39.—	—	—	18.32 ⁵	—	4) —	4) —	4) 83.63 ⁵	—	2,000.—	—	—	—
4.12	7.—	—	—	25.32 ⁵	—	4) —	4) —	4) 84.34 ⁵	—	2,000.—	—	—	—
17.25	—	—	33.82 ⁵	353.96	140.—	—	—	126.10 ⁵	—	—	4,000.—	—	6,410.82
10.25	—	—	9.60	311.45	140.—	—	—	228.18	—	—	4,500.—	—	6,648.—
15.25	—	—	6.—	325.61	142.30	—	—	169.80	—	—	4,000.—	—	6,817.80

4) Van de winst is uitgekeerd aan de aandeelhouders: over 1889 3 % en over 1890 4 % van hun kapitaal. Over 1891 had geen uitkeering plaats.

OVERZICHT der HULP BANKEN over 1889—1891.

1.	2.	Verleende voorschotten.								11.	12.	13.	14.	15.	16.	17.	18.	19.	20.	21. 22.		23.	24.	Kapitaal aan het einde des boekjaars			28.												
		Getal																		Bedrag.	Aflissing door de borggen betaald.			Afschrijving wegens onidbaarheid.	Rente van voorschotten.	Boeten.		Inkomsten van bezittingen.	Giften en bijdragen.	Restitutie van rente en premie bij vroegde betaling.	Administratiekosten.	Rente van kapitalen.	Uitkeering aan aandeelhouders in den loop van het boekjaar.		Winst.	Verlies.	verschuldigd		
		3.	4.	5.	6.	7.	8.	9.	10.																								Bedrag.	In per-enten.			aan aandeelhouders.	tegen rente.	zonder rente.
Zierikzee . . .	1889	4 % p. 40 weken.	0	33	1	—	—	—	40	1,581.—	77.90	14 99 ^s	59.70 ¹	11.79 ^s	49.50	—	—	88.50	—	—	—	17.50 ^s	—	—	3,074.49	—	—	—											
	1890	"	6	26	1	—	—	—	33	1,205.—	104.76	17.95	52.50	7.88	57.—	—	—	88.50	—	—	—	10.93	—	—	3,074.49	—	—	—											
	1891	"	15	31	1	—	—	—	47	1,400.—	26.25	45.76	56.—	2 10	60.—	—	—	69.70	—	—	—	3.24	—	—	3,074.49	—	—	—											
NOOBD-BRABANT.																																							
's Hertogenbosch.	1889	5 % per jaar.	49	129	70	33	1	—	252	22,004.—	473.—	199.70	1,199.88 ^s	31.65	—	—	22.10	293.75	447.50	—	—	—	1) 212.64	—	—	17,000.—	—	—	2,182.48										
	1890	"	6	88	49	37	1	—	181	21,400.—	904.31	7.70	1,358.42	3.70	—	—	7.63	316.52	538.14	—	—	2) 250.06	—	—	18,000.—	—	—	2,432.54											
	1891	"	6	68	42	27	1	—	144	18,668.81	317.91 ^s	18.73	1,232.80	69.33	—	—	22.43	288.17	540.—	—	—	2) 182.80	—	—	18,000.—	—	—	2,607.45											
Breda	1889	"	1	3	5	4	25	—	38	7,750.—	17.—	—	387.50	2 90	—	—	—	31.50 ^s	125.68	—	—	3) 252.62	—	—	3,616.—	100.—	—	342.11 ^s											
	1890	"	—	4	8	34	—	—	46	9,525.—	—	—	476.25	9.45	—	—	—	55.84 ^s	144.57	—	—	—	—	—	3,640.57	100.—	—	626.82 ^s											
	1891	"	—	12	16	44	—	—	72	13,275.—	193.50	—	653.75	8.88	—	—	14.19	4) 76.17 ^s	153.24	—	—	3) 464.90	—	—	5,094.31	100.—	—	1,091.72 ^s											
GELDERLAND.																																							
Arnhem (Hulpbetoon)	1889	"	1	51	60	—	—	—	112	11,220.—	272.—	—	557.61 ^s	5) 7.55	68.69	—	152.20	277.16 ^s	180.—	—	—	3) 56.34	—	—	100.—	5.00.—	—	3,024.54											
	1890	"	—	55	59	27	—	—	141	15,220.—	188.60	—	665.00	—	11.31	—	206.90	273.93 ^s	180.—	—	—	—	—	—	5,453.13	20.25	—	3,644.07 ^s											
	1891	"	1	43	68	—	—	—	112	12,555.—	—	—	676.70	—	4.04	—	237.20	262.06 ^s	180.—	—	—	3) 25.68 ^s	—	—	5,000.—	—	—	3,069.76											
Nijmegen	1889	3 1/2 % per jaar.	29	143	170	60	—	—	402	44,960.—	190.—	—	1,569.50 ^s	14.35	—	—	84.63	568.60	50.20	202.—	4	3) 301.83 ^s	—	—	5,050.—	—	—	48,285.05 ^s											
	1890	"	23	138	142	47	—	—	350	38,510.—	225.—	—	1,433.42 ^s	17.05	—	—	35.20	600.42 ^s	10.22	202.—	4	—	1,262.—	—	5,050.—	—	—	47,023.05 ^s											
	1891	"	25	143	156	47	—	—	371	41,160.—	120.—	—	1,396.53 ^s	7.45	—	—	46.50	520.70	—	202.—	4	3) 1,808.61 ^s	—	—	5,050.—	—	—	48,831.67											
Tiel	1888/89	4 % per jaar.	2	49	25	9	1	—	86	7,730.—	215.—	—	312.37	—	80.95	—	4.—	86.37	—	225.—	3	77.95	—	—	7,500.—	—	—	353.90											
	1889/90	"	1	49	23	10	—	—	83	7,227.50	151.70	—	288.20	—	75.03	—	—	52.30	—	225.—	3	85.93	—	—	7,500.—	—	—	439.83											
	1890/91	"	1	63	25	9	1	—	99	8,381.—	223.—	—	326.05	—	78.18	—	10.25	37.94 ^s	—	205.—	3	131.03 ^s	—	—	7,500.—	—	—	570.86 ^s											
Wageningen	1889/90	5 % per jaar.	—	7	4	6	—	—	17	1,920.—	—	—	107.04	—	—	—	—	—	31.80	—	—	75.24	—	—	1,294.16 ^s	—	—	1,254.26 ^s											
	1890/91	"	—	5	3	6	—	—	14	1,835.—	100.—	25.—	101.97	—	—	—	—	—	25.80	—	—	51.17	—	—	814.96 ^s	—	—	1,305.63 ^s											
	1891/92	"	1	7	10	9	—	—	27	3,460.—	15.—	52.47 ^s	125.05	—	—	—	—	—	45.40	—	—	27.17 ^s	—	—	2,610.36 ^s	—	—	1,332.61											

1) = vermindering van het reservefonds. Aan het departement werd echter f 500.— uitgekeerd.

2) Bovendien f 250.— uitgekeerd aan het Nutsdepartement.
3) = vermeerdering van het reservefonds

4) Hiervan echter af te trekken eene bate wegens verkoop van boekjes, enz.

5) Hieronder is begrepen eene bate wegens verkoop van boekjes.

OVERZICHT der HULPBANKEN over 1889-1891.

Gemeenten en aanwijzing der instelling.	Rentetax der voorschotten.	Verleende voorschotten.								Bedrag.	Aflossing door de borgen betaald.	Afschrijving wegens oninbaarheid.	Rente van voorschotten.
		Getal											
		bereiden f 25.	van f 25 tot beneiden f 100.	van f 100 tot beneiden f 200.	van f 200 tot beneiden f 300.	van f 300 tot beneiden f 500.	van f 500 tot beneiden f 1000.	van f 1000 en hooger.	Totaal.				
1.	2.	3.	4.	5.	6.	7.	8.	9.	10.	11.	12.	13.	14.
Zutphen (Nutsdepartement)	1889 4% per jaar.	1	28	21	8	1	1	—	60	6.255.—	—	—	333.94
	1890 ..	—	27	22	10	—	—	—	59	6.425.—	—	—	348.—
	1891 ..	3	27	23	8	2	4	—	74	7.930.—	34.72	—	317.20
idem (Hulpkas voor Israëlieten)	1889 1) 1% p. 20 weken	6	9	12	—	—	—	—	27	1.740.—	—	—	12.00
	1890 1) ..	5	5	9	—	—	—	—	19	1.225.—	—	—	8.95
	1891 2) ..	5	3	8	—	—	—	—	16	1.025.—	100.—	—	8.25
Spaar- en voorschotbanken.													
Apeldoorn	1889 1 1/2% p. 16 weken	100	94	18	8	—	—	—	220	10,580.—	256.50	—	377.10
	1890 ..	107	85	20	4	—	—	—	216	9,980.—	267.20	—	514.82
	1891 ..	116	108	9	—	—	—	—	233	10,610.—	245.80	—	481.82
Doesborg 4)	1889 2% per jaar.	—	3	16	—	—	—	—	19	2,805.—	—	—	60.70
	1891 ..	1	5	7	8	—	—	—	21	2,667.—	—	—	60.20
Ede 5)	4 1/2% per jaar.	?	?	?	?	?	?	?	?	?	—	—	6) 100.—
OVERIJSEL.													
Zwolle	1889 3% per jaar.	1	167	147	48	—	—	—	363	35,330.—	422.00	—	1,048.25
	1890 ..	2	170	143	48	—	—	—	363	34,760.—	198.20	—	1,027.00 ³⁾
	1891 ..	7	163	153	59	—	—	—	382	38,370.—	255.70	6.80	1,140.04
Almelo	1889 4 1/2% per jaar.	—	13	19	—	—	—	—	32	3,515.—	—	72.70	102.25 ³⁾
	1890 ..	2	17	19	—	—	—	—	38	3,406.—	—	—	152.05 ³⁾
	1891 ..	—	16	20	—	—	—	—	42	5,000.—	—	—	227.71
Deventer	1889 4% per jaar.	7	92	60	10	6	1	—	176	16,710.—	—	—	608.40
	1890 ..	9	93	48	10	7	—	—	173	16,100.—	—	—	644.00 ³⁾
	1891 ..	10	107	48	14	8	—	—	187	17,080.—	—	—	683.20

1) Ten tweeden male in hetzelfde boekjaar wederom 1%, ten 3den male vrij van rente. 2) = vermeerdering reservefonds. 3) = vermindering reservefonds.

BANKEN over 1889-1891.

Boeten.	Inkomsten van bezittingen.	Giften en bijdragen.	Restitutie v. n. rente en premie bij vroegde betaling.	Administratiekosten.	Rente van kapitaal.	Uitkeering aan aandeelhouders in den loop van het boekjaar.		Winst.	Verlies.	Kapitaal aan het einde des boekjaars			
						Bedrag.	In procenten.			verschuldigd			eigen kapitaal.
										aan aandeelhouders.	tegen rente.	zonder rente.	
15.	16.	17.	18.	19.	20.	21.	22.	23.	24.	25.	26.	27.	28.
—	—	—	—	138 28 ⁵⁾	—	132.—	3	63 65 ⁵⁾	—	4,400.—	—	100.—	2,230 34
—	—	—	—	135.—	—	132.—	3	80.—	—	4,400.—	—	100.—	2,310.—
—	16 30	—	—	129.—	—	132.—	3	72 50	—	4,400.—	—	100.—	2,383.—
—	41.11	44.40 ⁵⁾	—	46 40	—	—	—	2) 104.25	—	—	—	—	2,455.32
—	41.11	43.78	—	75.55	—	—	—	3) 16.93	—	—	—	—	2,438.39
—	41.11	43.78	—	50.60	—	—	—	2) 52.80	—	—	—	—	2 401.23
20 10	—	—	8.20	—	482.50	115 50	3	—	—	3,850.—	—	1 000.—	—
20 35	—	—	15.50	—	414 67	114—	3	—	—	3,850.—	—	—	—
22 02	—	—	15.50	—	314 88	174—	3	—	—	3,750.—	—	—	—
—	—	—	6.—	—	54.70	—	—	—	—	—	2,002.71	—	—
—	—	—	0 80	—	59 40	—	—	—	—	—	1,020.28	—	—
—	—	—	—	—	6) 100.—	—	—	—	—	—	5,030.—	—	—
50.02	—	—	13.24	341 62 ⁵⁾	153.12	500—	5	95 28 ⁵⁾	—	10,000.—	2,287.18	—	6,447.86 ⁵⁾
48.14	—	—	4 83 ⁵⁾	339 47 ⁵⁾	116.58	500—	5	120 25 ⁵⁾	—	10,000.—	3,478.06 ⁵⁾	—	6,568.77
57.40	—	—	14.02	357.02 ⁵⁾	213 10	500—	5	—	3) 329 50	10,000.—	6,458.13	—	6,239.27
—	6.18	—	0.60	42.16	20—	70 30	4	—	3) 105 92 ⁵⁾	1,900.—	500.—	—	958 76 ⁵⁾
10.12	35.41	—	—	66 60	20.—	76—	4	2) 40.11 ⁵⁾	—	1,900.—	500.—	—	1,028 88
—	20.97	—	2 73	74—	20.—	72—	4	2) 62 50	—	1,875.—	171.28	—	1,001.38
23.25	25 10	—	9.22	421.40 ⁵⁾	240—	—	—	3.37	—	—	7,000.—	—	2,478 27 ⁵⁾
17 05	33.22	—	8 27	409.—	266.33	—	—	3.95 ⁵⁾	—	—	7,000.—	—	2,482 23
17.90	34 52	—	7.68	424.52	280—	—	—	0.58	—	—	7,000.—	—	2,482 81

Over 1890 geene opgave verstrekt. Deze cijfers betreffen het jaar 1888. Over latere jaren werden geene opgaven ontvangen. 6) Geraamd.

OVERZICHT der HULP BANKEN over 1889—1891.

Gemeenten en aanwijzing der instelling.	Rentetax der voorschotten.	Verleende voorschotten.								Bedrag.	Aflossing door de borgen betaald.	Af- schrij- ving wegens onin- baarheid.	Rente van voor- schotten.	
		Getal												
		beneden f 25.	van f 25 tot beneden f 100.	van f 100 tot beneden f 200.	van f 200 tot beneden f 300.	van f 300 tot beneden f 500.	van f 500 tot beneden f 1000.	van f 1000 en hooger.	To- taal.					
1.	2.	3.	4.	5.	6.	7.	8.	9.	10.	11.	12.	13.	14.	
Kampen	1889	5 % per jaar.	1	60	79	60	—	—	—	200	25,585.—	—	69.—	1,289.87 ¹⁾
	1890	"	1	74	99	66	—	—	—	240	30,175.—	—	40.50	1,591.40 ²⁾
	1891	"	1	88	89	58	—	—	—	236	27,645.—	—	—	1,376.45
DRENTHE.														
Assen	1889	1/3 % per maand.	1	19	20	6	14	—	—	60	8,941.—	164.—	—	363.91 ³⁾
	1890	"	1	17	24	6	16	—	—	64	10,079.—	70.—	—	350.68
	1891	"	1	15	20	6	16	—	—	58	9,204.—	356.50	—	310.67 ³⁾
GRONINGEN.														
Groningen:														
Nuts- departement	1889	2 1/2 % per jaar.	4	100	93	50	63	—	—	310	45,540.—	?	—	1,041.11 ⁴⁾
	1890	"	4	115	101	43	58	—	—	318	44,430.—	—	2.60	1,441.08 ⁴⁾
	1891	"	3	120	103	44	68	—	—	333	48,155.—	235.80	?	1,504.87 ⁴⁾
Hulpkas voor Israëlieten.	1889	renteloos (2)	33	73	22	14	3	—	—	145	9,046.—	62.42 ⁵⁾	—	—
	1890	"	43	68	31	7	5	—	—	154	9,468.—	307.81	93.98	—
	1891	"	34	79	19	8	7	—	—	147	9,411.—	201.87 ⁵⁾	16.88	—
FRIESLAND.														
Leeuwarden:														
Nuts- departement.	1889/90	4 % per jaar.	7	90	27	5	3	—	—	132	9,000.—	218.95	—	365.25
	1890/91	"	6	98	30	8	5	—	—	147	11,175.—	575.70	51.—	399.40
	1891/92	"	3	95	31	10	5	—	—	144	11,465.—	730.05	—	400.41 ⁶⁾
Hulpkas voor Israëlieten.	1889	renteloos	3	24	16	7	8	—	—	58	7,859.—	—	—	—
	1890	"	2	26	20	11	11	—	—	70	10,135.—	17.12	—	—
	1891	"	3	13	22	5	5	—	—	48	7,265.—	77.50	—	—

1) Voorts f 44.40 aan deurwaarderskosten.
2) Zie kolom 21.

3) Waaronder rente van kapitalen.
4) Waaronder kapitaal verschuldigd tegen rente.

Boeten.	In- komsten van bezit- tingen.	Giften en bij- dragen.	Resti- tutie van rente en premie bij ver- vroegde betaling.	Ad- mini- stratie- kosten.	Rente van kapi- talen.	Uitkeering aan aandeelhouders in den loop van het boekjaar.		Winst	Verlies.	Kapitaal aan het einde des boekjaars			
						Bedrag.	In per- cen- ten.			verschuldigd			eigen kapitaal.
										aan aandeel- houders.	tegen rente.	zonder rente.	
15.	16.	17.	18.	19.	20.	21.	22.	23.	24.	25.	26.	27.	28.
70.41	15.35	—	49.18	1) 426.41	2) —	3) 314.—	4 (?)	534.24 ⁵⁾	—	4) 8,366.—	—	—	5,472.78
38.51	—	—	24.69	392.61 ⁵⁾	87.96	258.—	4	626.33	—	6,000.—	2,837.03	724.64	6,099.11
117.85	—	—	28.31	513.07 ⁵⁾	48.43	234.—	4	646.09 ⁵⁾	—	5,800.—	—	50.—	6,745.80 ⁵⁾
DRENTHE.													
—	—	—	0.60	60.89	—	75.—	2 1/2	5) 237.73	—	3,000.—	—	—	2,984.79 ⁵⁾
—	—	—	—	110.44	—	75.—	2 1/2	5) 221.42 ⁵⁾	—	3,000.—	—	—	3,206.22
—	—	—	—	6) 171.18 ⁵⁾	—	75.—	2 1/2	72.80	—	3,000.—	—	—	3,371.46
GRONINGEN.													
Groningen:													
70.48	194.37	—	41.55	202.61	804.—	—	—	257.77 ⁵⁾	—	—	20,100.—	868.—	7,994.90 ⁵⁾
73.85	89.32	—	38.90	252.00	800.00	—	—	1,723.46	—	—	19,500.—	—	9,718.36 ⁵⁾
117.30	87.25	—	56.03 ⁵⁾	459.70	750.—	—	—	—	1,434.52 ⁵⁾	—	19,500.—	—	8,272.40
28.62 ⁵⁾	38.90	86.50	—	80.97 ⁵⁾	52.50	—	—	—	—	—	4,500.—	210.—	1,982.45
28.77 ⁵⁾	54.42	98.75	—	53.55	—	—	—	—	—	—	—	2,100.—	2,842.34 ⁵⁾
32.58	56.48	95.45	—	38.85	—	—	—	—	—	—	—	2,000.—	2,971.57 ⁵⁾
FRIESLAND.													
Leeuwarden:													
—	13.81	—	11.81 ⁵⁾	122.60	7) —	—	—	7) 244.68 ⁵⁾	—	—	5,500.—	—	—
—	—	—	12.06	104.50	7) —	—	—	7) 216.19	—	—	7,000.—	—	—
—	23.83	—	9.83 ⁵⁾	155.59	7) —	—	—	7) 260.60	—	—	7,000.—	—	—
—	387.71	88.20	—	172.20	—	—	—	—	—	—	—	—	13,690.70
—	357.95	101.05	—	149.57 ⁵⁾	—	—	—	—	—	—	—	—	14,228.76 ⁵⁾
—	348.77 ⁵⁾	91.55	—	192.60 ⁵⁾	—	—	—	—	—	—	—	—	13,959.78 ⁵⁾

5) = vermeerdering reservofonds.
6) Waaronder f 112.50 wegens kosten aankoop brandkast.

7) De winst wordt uitgekeerd aan de instelling die de kapitalen verstrekt.

OVERZICHT der HULP BANKEN over 1889—1891.

Gemeenten en aanwijzing der instelling.	Rentetax der voorschotten.	Verleende voorschotten.								Bedrag.	Aflossing door de borgen betaald.	Af- schrij- ving wegens onin- baarheid.	Rente van voor- schotten.
		Getal											
		beneden f 25.	van f 25 tot beneden f 100.	van f 100 tot beneden f 200.	van f 200 tot beneden f 300.	van f 300 tot beneden f 500.	van f 500 tot beneden f 1000.	van f 1000 en hooger.	To- taal.				
1.	2.	3.	4.	5.	6.	7.	8.	9.	10.	11.	12.	13.	14.
Ferwerderadeel 1)	2% per jaar.	52	8	—	—	—	—	—	60	1,056	9	10	17.90
Harlingen . . .	1889	4%	56	53	12	4	1	—	130	12,825	?	—	521.20
	1890	"	59	33	18	4	2	—	117	12,355	—	—	510.74
	1891	"	64	43	23	8	—	—	139	15,720	—	—	536.75
Lemsterland . .	1889	5% per jaar.	23	17	27	—	—	—	67	8,450	250.47 ^b	—	442.14 ^b
	1890	"	21	11	20	—	—	—	52	6,330	139.65	—	353.70
	1891	4% per jaar.	20	15	22	—	—	—	58	7,385	49.35	—	304.91 ^b
Sneek	1889	4% per 40 weken.	73	42	30	11	—	—	167	17,925 ^(?)	390.80	—	670.20
	1890	"	70	41	31	16	—	—	170	19,515	305.20	—	634. —
	1891	"	80	35	30	16	—	—	166	19,100	489.30	—	629.65
<i>Spaar- en voorschotbanken.</i>													
Leeuwarderadeel.	1888/89	5% per jaar.	9	7	—	—	—	—	19	1,273	—	—	83.65 ^b
	1889/90	"	7	6	2	2	—	—	22	1,139.50	—	—	132.65
	1890/91	"	11	4	1	—	—	—	37	3,209.50	—	80. —	127.06 ^b
Schoterland . .	1889	0.08% per week.	14	10	14	16	2	60	19,074	—	—	—	4)700. —
	1890	"	17	11	16	11	6	78	24,747	—	—	—	4)900. —
	1891	"	21	13	10	12	4	82	23,884	—	—	—	4)800. —

1) De achterstaande cijfers betreffen het jaar 1882. Over latere jaren zijn geene opgaven verstrekt.
2) Den aandeelhouders is 4% uitgekeerd van hun kapitaal, zijnde het bedrag der winst.

Bosten.	In- komsten van bezit- tingen.	Giften en bij- dragen.	Resti- tutie van rente en premie bij ver- vroegde betaling.	Ad- mini- stratie- kosten.	Rente van kapi- talen.	Uitkeering aan aandeelhouders in den loop van het boekjaar.		Winst.	Verlies.	Kapitaal aan het einde des boekjaars				
						Bedrag.	In per- cen- ten.			verschuldigd			eigen kapitaal.	
										aan aandeel- houders.	tegen rente.	zonder rente.		
15.	16.	17.	18.	19.	20.	21.	22.	23.	24.	25.	26.	27.	28.	
—	—	—	2. —	29.80	31.50	—	—	—	—	—	700. —	—	—	
—	85.63	—	86.90	153.02	—	2) —	2) —	2) 367. —	—	—	9,200. —	—	—	363.55
—	98.59	—	102.70	156.63	—	2) —	2) —	2) 350. —	—	—	9,200. —	—	—	342.01
—	82.78	—	98.05	133.48	—	2) —	2) —	2) 388. —	—	—	9,200. —	—	—	?
—	55.44	—	31.78	122.30 ^b	236.48	—	—	2) 180.10	—	—	—	3,115.90	—	1,232.10
—	69.30	—	19.06	75.05	168.72 ^b	—	—	2) 153.99 ^b	—	—	—	1,766.72 ^b	—	1,386.09 ^b
—	20.91	—	16.52	89.06	113.20	—	—	2) 155.75	—	—	—	2,669.01 ^b	—	1,541.84 ^b
2.05	—	—	—	192.13	158.47	250. —	5	71.65	—	—	5,250. —	2,500. —	—	269.90
2.25	—	—	—	172.15	126.60	250. —	5	—	—	—	5,323.35	2,500. —	240.75	269.90
1.90	—	—	—	100. —	125. —	250. —	5	60.55	—	—	5,316.55	2,500. —	475.95	317.95
0.80	—	—	—	—	84.45 ^b	—	—	—	—	—	—	1,790. —	—	—
0.50	—	—	—	—	133.15	—	—	—	—	—	—	2,504.50	—	—
1.55	—	—	—	—	128.61 ^b	—	—	—	—	—	—	2,687. —	—	—
—	—	—	—	—	4)700. —	—	—	—	—	—	—	17,236.50	—	—
—	—	—	—	—	4)900. —	—	—	—	—	—	—	21,514. —	—	—
—	—	—	—	—	4)800. —	—	—	—	—	—	—	20,559. —	—	—

^b) = vermeerdering van het reservefonds.
⁴) Geraamd.

PROVINCIEËN.	Getal der banken.	Verleende voorschotten.		Aflissing door de borgens betaald.	Afschrijving wegens oninbaar- heid.	Rente van voor- schotten.	Boeten.	Inkomsten van bezittingen.
		Getal.	Bedrag					
1.	2.	3.	4.	5.	6.	7.	8.	9.
Noord-Holland	12	2 093	195,406.—	5,145.09 ⁵	491.—	5,102.74 ⁵	114.21	433.01
Zuid-Holland	8	2 005	261,575.—	2,410.35	402.13 ⁵	9,037.58 ⁵	462.06	483.93
Utrecht	3	425	47,050.—	2,216.22 ⁵	—	4,803.36 ⁵	137.82 ⁵	192.28
Zeeland	2	184	17,231.—	502.15	14.99 ⁵	696.34 ⁵	29.04 ⁵	49.50
Noord-Brabant	2	290	30,654.—	490.—	199.70	1,587.38	34.55	—
Gelderland	9	943	87,219.—	933.50	—	3,630.90	51.09	190.75
Overijsel	4	771	81,140.—	422.60	141.70	3,168.78	143.68	46.93
Drenthe	1	60	8,941.—	164.—	—	363.91 ⁵	—	—
Groningen	2	455	54,586.—	62.42 ⁵	—	1,041.11 ⁵	99.10 ⁵	233.27
Friesland	8	702	77,462.—	869.22 ⁵	10.—	2,800.44	2.85	542.59
Totaal	51	7 028	861,264.—	12,215.57	959.53	29,322.54	1,074.41 ⁵	4,872.26

Restitutie van rente en premie bij vervroegde betaling.	Ad- ministratie- kosten.	Rente van kapitalen.	Kapitaal aan het einde des boekjaars			AANMERKINGEN.	
			verschuldigd		eigen kapitaal.		
			aan aan- deelhouders.	tegen rente.			zonder rente.
10.	11.	12.	13.	14.	15.	16.	17.
453.84	2,349.32	739.72	37,800.—	10,721.24	4,694.—	82,463.95 ⁵	1) En voor administratiekosten eene inschrijving op het Grootboek der 2 1/2 % N. W. S., groot f 8,000.—.
643.85	3,260.88	1,124.87	64,200.—	62,745.—	—	1) 33,544.02 ⁵	
132.73 ⁵	712.15 ⁵	246.47 ⁵	20,800.—	7,200.—	—	6,442.15 ⁵	
33.82 ⁵	442.46	140.—	—	7,074.49	—	6,419.82	
22.10	325.25 ⁵	573.18	—	20,616.—	100.—	2,524.59 ⁵	
255.12	1,116.82	899.20	20,900.—	13,326.87 ⁵	1,100.—	28,203.42	
42.24	1,231.69	413.12	20,266.—	9,787.18	—	15,387.68 ⁵	
0.00	66.89	—	3,000.—	—	—	2,084.79 ⁵	
41.55	283.58 ⁵	850.50	—	21,600.—	1,078.—	9,977.35 ⁵	
132.52 ⁵	792.05 ⁵	1,210.90 ⁵	14,450.—	30,842.40	—	15,565.25	
1,758.38 ⁵	10,581.11	6,204.06	181,416.—	183,913.18 ⁵	6,972.—	203,513.05 ⁵	

HULPBANKEN 1890.

PROVINCIEËN.	Getal der banken.	Verleende voorschotten.		Aflissing door de borgen betaald.	Afschrijving wegens oninbaar- heid.	Rente van voor- schotten.	Boeten.	Inkomsten van bezittingen.	Restitutie van rente en premie bij vervroegde betaling.	Ad- ministratie- kosten.	Rente van kapitalen.	Kapitaal aan het einde des boekjaars				AANMERKINGEN.
		Getal.	Bedrag.									verschuldigd			eigen kapitaal.	
												aan aan- deelhouders.	tegen rente.	zonder rente.		
1.	2.	3.	4.	5.	6.	7.	8.	9.	10.	11.	12.	13.	14.	15.	16.	17.
Noord-Holland	12	2 006	189,503.—	6,542.18 ⁵	585.—	3,905.60 ⁵	77 32 ⁵	164.50 ⁵	467.63	2,169 72	853.63 ⁵	37,800.—	45,006 05	3,998 —	83,178 13 ⁵	1) Zie de betrokken noot op pag. 141.
Zuid-Holland	8	2 084	278,487.—	2,033.85	204.70	9,632.51 ⁵	506.85 ⁵	509 51	799.30	2,949.61 ⁵	4,210 46	63,650.—	70,687.08 ⁵	180.05	1) 34,511.59 ⁵	
Utrecht	3	410	48,275.—	1,850.70	56.—	4,921.62	140 60	198 30	142.70	760.09 ⁵	291.21	20,000.—	7,500.—	—	6,492.47 ⁵	
Zeeland	2	179	16,865.—	589 76	17.95	731.48	18 13	57.—	9 60	399.95	140.—	—	7,574.40	—	6,648.—	
Noord-Brabant	2	227	30,925 —	904.31	7.70	1,834.74	13 15	—	7.63	372 36 ⁵	682.71	—	21,640.57	100.—	3,059.36 ⁵	
Gelderland	9	901	82,927.50	931.50	25.—	3,521.12 ⁵	46.40	217.45	263.60	4,138 21	785.39	20,800.—	13,300.80 ⁵	120.25	27,160.78 ⁵	
Overijsel	4	814	84,441 —	198.20	40.50	3,326.08 ⁵	112.42	68.63	37.79 ⁵	1,214.69	400.87	17,900.—	13,815.12 ⁵	724 64	16,178.99	
Drenthe	1	64	10,079.—	70 —	—	350.68	—	—	—	110 44	—	3,000.—	—	—	3,206.22	
Groningen	2	472	53,598 —	397 81	96.58	1,141.98	102.02 ⁵	143 74	38 99	305.61	800 60	—	19,500.—	2,100.—	12,560.71	
Friesland	8	716	87,452 50	1,040.67	61.—	2,948.54	2 75	525.84	135.82	687.70 ⁵	1,359.97 ⁵	14,523.35	35,985.22 ⁵	249.75	16,226.77	
Totaal	51	7 873	882,553 —	14,564.98 ⁵	1,094.43	29,314.37	1,020.25 ⁵	1,855.03	1,903.06 ⁵	10,108.40	6,614 85	178,573.35	205,009.35	7,472.69	209,223.04 ⁵	

HULPBANKEN 1891.

PROVINCIEËN.	Getal der banken.	Verleende voorschotten.		Aflissing door de borggen betaald.	Afschrijving wegens oninbaar- heid.	Rente van voor- schotten.	Boeten.	Inkomsten van bezittingen.	Restitutie van rente en premie bij vervroegde betaling.	Ad- ministratie- kosten.	Rente van kapitalen.	Kapitaal aan het einde des boekjaars				AANMERKINGEN.
		Getal.	Bedrag.									verschuldigd			eigen kapitaal.	
												aan aan- deelhouders.	tegen rente.	zonder rente.		
1.	2.	3.	4.	5.	6.	7.	8.	9.	10.	11.	12.	13.	14.	15.	16.	17.
Noord-Holland	12	2 094	195,588.50	5,731.41	200.60	4,327.54	88.75 ⁵	415.70 ⁵	409.21 ⁵	2,253.71	866.83 ⁵	37,400.—	42,319.62 ⁵	4,554.30	90 358.42	1) Zie de betrokken noot op pag. 144.
Zuid-Holland	8	2 120	281,902.50	1,166.25	52.50	9,405.62 ⁵	565.94 ⁵	583.61 ⁴	911.14 ⁵	3,209.49	1,212.14	63,500.—	76,025.51	—	1) 35,845.43	2) Onder dit cijfer en de cijfers in de volgende kolommen zijn niet begrepen die van de met 1 September 1888 opgerichte hulpbank te Breda, waaromtrent eene opgave werd verstrekt loopende van dat tijdstip tot ult. December 1888.
Utrecht	3	419	45,785.—	4,591.20	117.—	4,881.97 ⁵	453.27	183.20	130.95	763.71 ⁵	246.53	21,600.—	7,300.—	—	6,552.06	
Zeeland	2	179	15,050.—	416.05	45.76	684.55	47.35	60.—	6.—	395.31	442.39	—	7,074.49	—	6,847.80	
Noord-Brabant	2	216	31,943.81	511.41 ⁵	48.73	1,896.55	78.21	—	36.62	364.34 ⁵	693.24	—	23,994.31	100.—	3,690.17 ⁵	
Gelderland	9	933	87,788.—	738.52	52.47 ⁵	3,491.86 ⁵	30.07	439.07	310.31	4,000.31	699.68	20,700.—	14,560.64 ⁵	100.—	29,279.18 ⁵	
Overijsel	4	847	88,185.—	255.70	6.80	3,427.07	193.15	55.40	52.74	4,368.62	561.53	17,675.—	13,629.41	50.—	16,559.26 ⁵	
Drenthe	1	58	9,204.—	356.50	—	319.07 ⁵	—	—	—	171.18 ⁵	—	3,000.—	—	—	3,371.46	
Groningen	2	485	57,566.—	437.07 ⁵	19.88	1,204.37 ⁵	149.88	143.75	56.03 ⁵	498.55	750.—	—	49,500.—	2,000.—	41,243.97 ⁵	
Friesland	8	734	88 174.50	1,355.80	90.—	2,816.72 ⁵	3 45	476.20 ⁵	126.40 ⁵	790.53 ⁵	1,198.31 ⁵	44,516.55	36,115.01 ⁵	475.95	15,818.88	
Totaal	51	8 075	901,187.31	42 260.52	663.74 ⁵	29,455.95	4,280.08	1,757.78 ⁵	2,129.42	40,545.77	6,370.66	178,391.55	210,519.00 ⁵	7,280.25	1) 219,545.65	
Totaal 1890	51	7 873	882,553.—	44,564.98 ⁵	1,094.43	29,314.37	4,020.25 ⁵	1,855.00	1,903.06 ⁵	40,408.40	6,614.85	178,573.35	205,009.35	7,472.60	1) 209,223.04 ⁵	
„ 1889	51	7 928	861,264.—	42,215.57	959.53	29,322.54	4,074.41 ⁵	1,872.26	1,758.38 ⁵	40,581.14	6,204.06	181,416.—	183,913.18 ⁵	6,972.—	1) 203,513.05 ⁵	
„ 1888	52	7 984	870,567.50	40,162.78 ⁵	873.00 ⁵	27,207.26	924.40	1,762.42	1,879.81 ⁵	40,469.54 ⁵	6,107.57	179,250.—	178,597.46	15,454.11 ⁵	1) 205,186.44 ⁵	
„ 1887	52	2) 7 861	850,047.02 ⁵	41,622.54 ⁵	898.28	29,048.14	847.90 ⁵	1,926.98 ⁵	1,618.83 ⁵	40,090.72 ⁵	6,437.37	177,600.—	187,080.86	7,678.83	1) 201,720.29	
„ 1886	52	2) 8 071	853,780.16	9,641.02	1,168.69 ⁵	29,206.59	897.77 ⁵	1,853.47 ⁵	1,750.62	40,063.86	6,908.17	180,800.—	184,070.46	9,359.63	1) 187,055.04 ⁵	
„ 1885	51	8 208	868,235.—	9,249.05 ⁵	492.40	20,431.34	789.11	1,998.85 ⁵	1,755.55	9,984.89 ⁵	6,495.70 ⁵	186,150.—	194,533.02 ⁵	7,656.32	1) 183,408.91	
„ 1884	51	8 201	876,050.98	10 213.09 ⁵	3,504.79	29,279.92	1,177.61	2,003.90	1,751.75	9,614.—	6,782.17	187,325.—	200,026.74 ⁵	6,218.—	1) 175,366.73 ⁵	
„ 1883	51	8 627	896,914.43 ⁵	9,824.13 ⁵	958.01	31,220.12	1,042.84	1,649.80	1,730.95 ⁵	9,370.87 ⁵	—	187,430.—	207,462.62 ⁵	6,092.30	1) 175,590.83	
„ 1882	52	8 591	901,464.50	9,498.36	523.23	29,768.95 ⁵	866.15	2,188.54	1,887.09	10,145.21 ⁵	—	185,650.—	207,491.09	6,317.82	1) 172,567.31 ⁵	
„ 1881	53	9 055	956,870.78	?	?	30,551.72 ⁵	840.49 ⁵	2,349.81	1,898.06 ⁵	9,379.38 ⁵	—	181,430.—	221,197.65	5,162.82	1) 167,030.38	

Het *getal hulpbanken* waaromtrent over elk der jaren 1889, 1890 en 1891 opgaven zijn ontvangen is 51. Eén hulpbank werd opgeheven, namelijk die te Oudkarspel, en wel met ingang van 1 Januari 1889. Door de hulpbank voor Israëlieten te Arnhem werden wederom geene opgaven verstrekt.

In genoemd cijfer van 51 waren gedurende 1891 begrepen 7 instellingen, die het tweeledig doel hebben om gelegenheid tot sparen te geven en voorschotten te verleen (spaar- en voorschotbanken). De omtrent deze instellingen ontvangen opgaven zijn, voor zooveel zij het sparen betreffen, opgenomen in de verzamelstaten der spaarbanken. Op blz. 123 is aangeteekend welke opgaven betreffende de hierbedoelde instellingen in de verzamelstaten der hulpbanken zijn gebracht.

De omvang en de werking der hulpbanken in de eene provincie, vergeleken met die in eene andere, verschillen belangrijk, gelijk hieronder wordt aangetoond.

* Per inwoner bedroeg de som der in 1891 *verleende voorschotten* als volgt:

in Noord-Holland	f 0.23
„ Zuid-Holland.	„ 0.28
„ Utrecht.	„ 0.20
„ Zeeland.	„ 0.07
„ Noord-Brabant	„ 0.06
„ Gelderland.	„ 0.17
„ Overijssel	„ 0.29
„ Drenthe.	„ 0.07
„ Groningen.	„ 0.20
„ Friesland	„ 0.26
het Rijk (behalve Limburg, waar geene hulpbanken bestaan)	„ 0.19

De hoogste cijfers vindt men dus voor Overijssel, Zuid-Holland en Friesland.

In het totaal bedrag der in 1891 verleende voorschotten zijn de provinciën ten 100 begrepen gelijk hieronder is aangewezen.

Noord-Holland	voor 21 ⁷ %
Zuid-Holland	„ 31 ³ „
Utrecht	„ 5 ¹ „
Zeeland	„ 1 ⁷ „
Noord-Brabant	„ 3 ⁵ „
Gelderland	„ 9 ⁷ „
Overijssel.	„ 9 ⁸ „
Drenthe.	„ 1 ⁰ „
Groningen	„ 6 ⁴ „
Friesland	„ 9 ⁸ „

De hoogste cijfers vindt men dus voor Zuid- en Noord-Holland; het laagste cijfer voor Drenthe.

Het bedrag der in 1891 verleende voorschotten *naar de rentetax* is in den volgenden staat aangegeven.

PROVINCIEËN.	Bedrag der voorschotten verleend in 1891.						Totaal.
	renteloos.	tegen een rentetax van					
		1 tot 2,0 %	3 tot beneden 4 %	4 %	4,1 tot beneden 5 %	5 %	
1.	2.	3.	4.	5.	6.	7.	8.
Noord-Holland . .	48,146.—	—	58,505.—	88,937.50	—	—	195,588.50
Zuid-Holland . . .	8,025.—	8,462.50	115,805.—	149,010.—	—	—	281,902.50
Utrecht	—	—	—	38,700.—	7,085.—	—	45,785.—
Zeeland	—	—	13,560.—	1,490.—	—	—	15,050.—
Noord-Brabant . .	—	—	—	—	—	31,943.81	31,943.81
Gelderland	—	3,692.—	51,779.—	16,311.—	—	16,015.—	87,788.—
Overijssel	—	—	38,370.—	17,080.—	5,090.—	27,645.—	88,185.—
Drenthe	—	9,204.—	—	—	—	—	9,204.—
Groningen	9,411.—	48,155.—	—	—	—	—	57,566.—
Friesland	7,265.—	1,056.—	11,465.—	42,205.—	22,884.—	3,299.50	88,174.50
Totaal	73,447.—	70,569.50	289,475.—	353,733.50	35,059.—	78,903.31	904,187.31
Ten 100	8 ¹	7 ⁸	32 ¹	39 ⁸	3 ⁹	8 ⁵	100

Zooals uit vorenstaand overzicht blijkt, worden verreweg de meeste voorschotten verleend tegen eene rente van 4 $\%$, of minder. Rentelooze voorschotten worden hoofdzakelijk in Noord-Holland verstrekt; die tegen lage rente in Groningen. De voorschotten die tegen 5 $\%$, of hogere rente worden verstrekt, bedragen te zamen 8³ $\%$, van het geheel.

Echter verdient opmerking dat de vooruitbetaling van rente en de wijze van betaling der aflossing, die gewoonlijk wekelijks plaats heeft, de werkelijk betaalde rente hoger maakt dan het bedrag van den rentetax der voorschotten doet denken. Dit blijkt hieruit dat sommige hulpbanken na betaling van niet onbelangrijke kosten van administratie, een hooger procentijfer als winst of dividend van het kapitaal uitkeeren dan voor de leeners als rentetax van de voorschotten bepaald is.

In den volgenden staat is het bedrag der in 1891 verleende voorschotten verzameld naar het maximum van het voorschot door de banken verstrekt

PROVINCIEËN.	Bedrag der verleende voorschotten.						
	Bedrag van het maximum van het voorschot.						Totaal.
	f 100.—	f 200.—	f 250.— of f 300.—	f 400.—	f 500.— of hooger.	onbepaald of niet opgegeven.	
1.	2.	3.	4.	5.	6.	7.	8.
Noord-Holland. . .	24,400.—	24,375.—	72,813.50	—	32,845.—	41,455.—	195,588.50
Zuid-Holland. . .	8,462.50	65,500.—	81,385.—	85,485.—	41,070.—	—	281,902.50
Utrecht	—	2,060.—	43,725.—	—	—	—	45,785.—
Zeeland	4,400.—	—	43,560.—	—	—	—	45,050.—
Noord-Brabant. . .	—	18,668.81	13,275.—	—	—	—	31,943.81
Gelderland	4,025.—	18,682.—	68,081.—	—	—	—	87,788.—
Overijsel	—	71,405.—	—	—	17,080.—	—	88,185.—
Drenthe	—	—	9,204.—	—	—	—	9,204.—
Groningen	—	—	57,566.—	—	—	—	57,566.—
Friesland	—	7,385.—	49,100.—	—	27,185.—	34,504.50	88,174.50
Totaal	35,377.50	207,775.81	378,709.50	85,485.—	118,180.—	75,659.50	901,187.31

PROVINCIEËN.	Bedrag der verleende voorschotten.						
	Bedrag van het maximum van het voorschot.						Totaal.
	f 100.—	f 200.—	f 250.— of f 300.—	f 400.—	f 500.— of hooger.	onbepaald of niet opgegeven.	
1.	2.	3.	4.	5.	6.	7.	8.
Hierin begrepen rentelooze voorschotten.							
Noord-Holland. . .	9,825.—	24,375.—	40,436.—	—	—	3,510.—	48,146.—
Zuid-Holland. . .	—	8,625.—	—	—	—	—	8,625.—
Groningen	—	—	9,441.—	—	—	—	9,441.—
Friesland	—	—	—	—	—	7,265.—	7,265.—
Totaal	9,825.—	33,000.—	49,847.—	—	—	10,775.—	73,447.—
Ten 100.							
alle voorschotten .	3 ⁹	23 ¹	42 ⁹	9 ⁵	13 ¹	8 ⁴	100
de rentelooze . . .	13 ⁴	44 ⁹	27 ⁰	—	—	14 ⁷	100

Het maximum van het voorschot door de banken verstrekt, bedraagt alzoo voor bijna $\frac{1}{25}$ der betaalde voorschotten f 100.—, voor bijna $\frac{1}{4}$ dier voorschotten f 200.— en voor ruim $\frac{2}{5}$ daarvan f 250.— of f 300.—

Ten aanzien der rentelooze voorschotten wordt eene aanmerkelijke afwijkende verhouding gevonden. In plaats van de drie bovengenoemde breuken zijn de verhoudingen resp. bijna $\frac{3}{20}$, $\frac{9}{20}$ en ruim $\frac{1}{4}$. Rentelooze voorschotten van hooger dan f 300.— worden niet aangetroffen.

Naar het maximum van den tijd waarvoor het voorschot wordt verleend, is het bedrag der in 1891 verleende voorschotten verdeeld, gelijk in den volgenden staat is aangegeven.

PROVINCIEËN.

PROVINCIEËN.	Bedrag der voorschotten verleend					
	voor een tijdvak van hoogstens				voor een niet opgegeven tijdvak.	Totaal
	20 weken of 26 weken.	36, 40, 42, 43, 44, 50, 51 weken of 1 jaar.	100 weken, 2 jaren of 112 weken.	3 jaren of 4 jaren.		
1.	2.	3.	4.	5.	6.	7.
Noord-Holland. . .	—	129,488.50	—	570.—	65,530.—	195,588.50
Zuid-Holland. . .	8,462.50	221,890.—	51,550.—	—	—	281,902.50
Utrecht	—	45,785.—	—	—	—	45,785.—
Zeeland	—	15,050.—	—	—	—	15,050.—
Noord-Brabant. . .	—	31,943.81	—	—	—	31,943.81
Gelderland	1,025.—	76,153.—	10,610.—	—	—	87,788.—
Overijssel	—	88,185.—	—	—	—	88,185.—
Drenthe	—	9,204.—	—	—	—	9,204.—
Groningen	—	57,566.—	—	—	—	57,566.—
Friesland	—	83,819.—	—	—	4,355.50	88,174.50
Totaal. . .	9,487.50	759,084.31	62,160.—	570.—	69,885.50	901,187.31
Hierin begrepen rentelooze voorschotten.						
Noord-Holland. . .	—	20,261.—	—	—	27,885.—	48,146.—
Zuid-Holland. . .	—	—	8,625.—	—	—	8,625.—
Groningen	—	9,411.—	—	—	—	9,411.—
Friesland	—	7,265.—	—	—	—	7,265.—
Totaal. . .	—	36,937.—	8,625.—	—	27,885.—	73,447.—
Ten 100.						
alle voorschotten.	1 ⁰⁵	84 ²³	6 ⁹	0 ⁰⁶	7 ⁷⁶	100
de rentelooze . . .	—	50 ³	11 ⁷	—	38 ⁰	100

Gelijk in vorenstaand overzicht is aangeteekend, worden verreweg de meeste voorschotten voor één jaar of iets korter verleend (84²³ %); die voor 1/2 jaar of iets minder bedroegen slechts 1⁰⁵ %.

Voor de rentelooze voorschotten is de verhouding eene geheel andere. Het percentage van die voor één jaar of iets korter bedroeg slechts 50³ %, terwijl dat voor 1/2 jaar of minder gelijk nihil was. Hierbij moet echter worden opgemerkt, dat van 38 %

der laatstbedoelde voorschotten geen maximum van tijd is vermeld, terwijl die opgaaf voor alle voorschotten te zamen, slechts voor bijna 8 % ontbreekt.

De hoegrootheid der in 1891 verleende voorschotten is in den volgenden staat aangewezen.

PROVINCIEËN.	Getal verleende voorschotten							Bedrag der verleende voorschotten.		
	be-neden f 25.	van f 25 tot be-neden f 100.	van f 100 tot be-neden f 200.	van f 200 tot be-neden f 300.	van f 300 tot be-neden f 500.	van f 500 tot be-neden f 1000.	van f 1000 of hooger.	Totaal.	Totaal.	Gemiddeld.
		2.	3.	4.	5.	6.	7.			
1.	2.	3.	4.	5.	6.	7.	8.	9.	10.	11.
Noord-Holland. . . .	172	899	663	263	66	1	—	2064	f 195,588.50	f 94.76
Zuid-Holland.	45	889	578	328	279	4	—	2120	281,902.50	132.97
Utrecht	6	194	126	68	25	—	—	419	45,785.—	109.27
Zeeland	26	117	19	17	—	—	—	179	15,050.—	84.07
Noord-Brabant. . . .	6	80	58	71	4	—	—	216	31,943.81	147.88
Gelderland	153	399	316	81	3	4	—	953	87,788.—	92.11
Overijssel	18	374	316	131	8	—	—	847	88,185.—	104.11
Drenthe	1	15	20	6	16	—	—	58	9,204.—	158.60
Groningen	37	199	122	52	75	—	—	485	57,566.—	118.69
Friesland	72	312	182	107	45	12	4	734	88,174.50	120.12
Totaal. . .	536	3478	2400	1124	518	15	4	8075	f 901,187.31	f 111.60
Hierin begrepen rentelooze voorschotten.										
Noord-Holland. . . .	102	355	195	38	1	—	—	691	f 48,146.—	f 69.67
Zuid-Holland.	—	1	13	35	—	—	—	49	8,625.—	176.02
Groningen	34	79	19	8	7	—	—	147	9,411.—	64.02
Friesland	3	13	22	5	5	—	—	48	7,265.—	151.35
Totaal. . .	139	448	249	86	13	—	—	935	f 73,447.—	f 78.55
Ten 100.										
alle voorschotten. . .	6 ⁶	43 ¹	29 ⁷	13 ⁹	6 ⁵	0 ²	—	100	—	—
de rentelooze	14 ⁹	47 ⁹	26 ⁶	9 ²	14	—	—	100	—	—

De helft van het totaal getal der verleende voorschotten bedraagt alzoo minder dan *f* 100.—; van de andere helft der voorschotten beloopt de meeste van *f* 100.— tot beneden *f* 200.—.

Rentelooze voorschotten worden voor ruim $\frac{3}{5}$ tot geen hooger bedrag dan *f* 100.— verleend; het overige gedeelte dier voorschotten wordt grootendeels verleend tot een bedrag van *f* 100.— tot beneden *f* 200.—.

Voorschotten door spaarbanken verleend.

Door de besturen van eenige spaarbanken wordt melding gemaakt van voorschotten door die banken onder borgtocht of op pensioen verleend. Bedoelde opgaven zijn verzameld in het volgend overzicht.

Gelijk bij de vorige statistiek trok het wederom de aandacht dat door een paar banken een zeer hoog bedrag is vermeld, gelijkstaande of weinig verschillend van het geheele bedrag der waarden van die banken.

Provinciën.	Getal spaarbanken.	Bedrag der voorschotten aan het einde van 1891 verstrekt	
		onder borgtocht.	op pensioenen.
Noord-Holland	15	<i>f</i> 64,203.63	23,967.47 ⁵
Zuid-Holland	6	" 113,077.54	—
Utrecht	2	" 3,300.—	3,380.—
Noord-Brabant	2	" 13,525.—	1,100.—
Gelderland	9	" 103,142.72 ⁵	8,267.61 ⁵
Overijsel	3	" 24,747.40	5,738.20
Drenthe	—	—	320.—
Groningen	7	" 90,174.92	—
Friesland	5	7,838.39	903.—
Totaal	49	<i>f</i> 420,009.70 ⁵	<i>f</i> 43,676.29

Aflossing door de borgen betaald en afschrijving wegens oninbaarheid.

Het bedrag dat door de leeners zelfen is afgelost, kan bij gebreke van opgaven daaromtrent niet met juistheid worden medegedeeld. Bij de bekendheid van het bedrag dat door de borgen is betaald en van dat hetwelk als oninbaar is afgeschreven, kan het bedrag van hetgeen door de leeners zelfen is terugbetaald echter worden afgeleid.

Door 35 banken zijn over 1891 de volgende sommen opgegeven als door de borgen afgelost en als oninbaar afgeschreven.

Provinciën.	Getal banken.	Bedrag der voorschotten.	Aflossing door de borgen.	Afschrijving wegens oninbaarheid.
Noord-Holland	9	<i>f</i> 147,008.50	<i>f</i> 5,731.41	<i>f</i> 260.60
Zuid-Holland	3	" 96,497.50	" 1,166.25	" 52.50
Utrecht	3	" 45,785.—	" 1,591.20	" 117.—
Zeeland	2	" 15,050.—	" 116.05	" 45.76
Noord-Brabant	2	" 31,943.81	" 511.41 ⁵	" 18.73
Gelderland	6	" 72,566.—	" 738.52	" 52.47 ⁵
Overijsel	1	" 38,370.—	" 255.70	" 6.80
Drenthe	1	" 9,204.—	" 356.50	—
Groningen	2	" 57,566.—	" 437.67 ⁵	" 19.88
Friesland	6	" 49,570.50	" 1,355.80	" 90.—
Totaal	35	<i>f</i> 563,561.31	<i>f</i> 12,260.52	<i>f</i> 663.74 ⁵

Wanneer men aanneemt dat er geen overwegend verschil bestaat tusschen het aan het begin en het aan het einde des boekjaars door de leeners verschuldigd bedrag en dat door de leeners zelfen is afgelost het bedrag der voorschotten, dat niet door borgen is betaald of als oninbaar afgeschreven, dan verkrijgt men het resultaat dat van het totaal der in 1891 verleende voorschotten

	bij alle hulpbanken te zamen.	bij genoemde 53 banken.
door de leeners zelfen is terugbetaald	98 ⁶⁰ 0/10	97 ⁷⁵ 0/10
" " borgen werd afgelost	1 ³³ "	2 ¹⁵ "
als oninbaar werd afgeschreven	0 ⁰⁷ "	0 ¹⁰ "

In vorenstaande opgaven zijn de volgende cijfers betreffende de renteloos verstrekte voorschotten begrepen:

Provinciën.	Getal banken.	Bedrag der voorschotten.	Aflossing door de borgen.	Afschrijving wegens oninbaarheid.
Noord-Holland	3	<i>f</i> 44,636.—	<i>f</i> 4,406.70	<i>f</i> 260.60
Groningen	1	" 9,411.—	" 201.87 ⁵	" 19.88
Friesland	1	" 7,265.—	" 77.50	" —
Totaal	5	<i>f</i> 61,312.—	<i>f</i> 4,686.07 ⁵	<i>f</i> 280.48

Van de renteloos verstrekte voorschotten werd

	bij alle banken die deze voor- schotten geven	bij boven- genoemde 3 banken
door de leeners zelven terugbetaald . . .	93 ²³ %	91 ⁹¹ %
„ „ borgen afgelost	6 ³³ „	7 ⁶⁴ „
als oninbaar afgeschreven	0 ³⁹ „	0 ⁴⁵ „

De aflossing door borgen is bij de banken die de voorschotten renteloos geven, grooter dan bij de overige. Bij de eerste bedroeg die aflossing 6³³ % van het totaal der verleende voorschotten, terwijl voor alle banken gezamenlijk de bedoelde aflossing slechts 1³ % bedroeg.

Ten aanzien der vorenstaande cijfers dient te worden opgemerkt, dat, gelijk gebleken is, de leeners niet altijd zelve voor de betaling van den verschuldigde termijn zorgen, doch dat het dan de borgen zijn die, ter voorkoming van aanmaningen, voor de voldoening van den termijn zorg dragen.

In het volgend overzicht zijn verzameld de *renten van voorschotten*; de *boeten* en *restitutie van rente* (of *uitkeering van premie bij vervroegde terugbetaling van het voorschot*), een en ander over 1891.

PROVINCIEËN.	Getal hulp- ban- ken.	Bedrag der verleende voorschotten.	Rente van voor- schotten.	Boeten.	Restitutie van rente en premie bij vervroegde betaling.	Door de hulp- banken ontvangen.
1.	2.	3.	4.	5.	6.	7.
Noord-Holland	8	147,442.50	4,327.54	88.75 ⁵	499.21 ⁵	3,917.08
Zuid-Holland	7	273,277.50	9,405.62 ⁵	565.94 ⁵	911.14 ⁵	9,060.43 ⁵
Utrecht	3	45,785.—	1,881.07 ⁵	153.27	130.95	1,904.20 ⁵
Zeeland	2	15,050.—	684.55	17.35	6.—	695.90
Noord-Brabant	2	31,943.81	1,896.55	78.21	36.62	1,938.14
Gelderland	8	87,788.—	3,491.86 ⁵	30.07	310.31	3,211.62 ⁵
Overijssel	4	88,185.—	3,427.67	193.15	52.74	3,568.08
Drenthe	1	9,204.—	319.07 ⁵	—	—	319.07 ⁵
Groningen	2	57,566.—	1,204.37 ⁵	1) 149.88	56.03 ⁵	1,298.22
Friesland	7	80,909.50	2,816.72 ⁵	3.45	126.40 ⁵	2,693.77
Totaal	44	837,151.31	29,455.95	1) 1,280.08	2,129.42	28,606.61

1) Door eene bank die rentelooze voorschotten verstrekt, is als ontvangen boete opgegeven een bedrag van f 32.58.

Na de mededeelingen verstrekt omtrent den rentetax der voorschotten, kan het cijfer der door de leeners betaalde rente, als geheel afhankelijk van den duur der leening, buiten beschouwing blijven.

Ten aanzien van het bedrag der boeten, der restitutie van rente en der premie bij vervroegde betaling, waaromtrent bij de verschillende instellingen zeer uiteenlopende bepalingen bestaan, is geen vergelijking te maken.

Van *inkomsten van bezittingen*, waaronder rente van belegde gelden zijn begrepen, wordt steeds door eenige hulpbanken, die een zeker kapitaal bestemd tot het doen van voorschotten beschikbaar hebben, melding gemaakt. Als zoodanig werd over 1891 door 26 instellingen opgegeven eene som van f 1,757,78⁵. Deze ontvangsten zijn zeer wisselvallig, daar zij in hoofdzaak voortspuiten uit de belegging van tijdelijk niet uitgeleend kapitaal. Voor die hulpbanken, welke de voorschotten renteloos verstrekken — en deze droegen in genoemde som van f 1,757.78⁵ bij voor een gedeelte groot f 677.00⁵ — vormen deze inkomsten een niet onbelangrijk deel der baten, doch voor die banken welke de voorschotten tegen rente verstrekken, treden die inkomsten in de plaats van rente van voorschotten, en zijn alzoo hooger of lager naar mate een kleiner of grooter gedeelte van het kapitaal niet onder leeners uitstond.

Het totaal der *giften* en *bijdragen* over 1891 bedroeg f 1,190.28. Het een derde gedeelte van deze som had betrekking tot hulpbanken, welke de voorschotten renteloos verstrekken.

De over 1891 opgegeven *administratiekosten* hebben betrekking tot de volgende hulpbanken:

Provincieën.	Getal ban- ken.	Bedrag der		Getal ban- ken.	Bedrag der		Totaal.		
		voorschot- ten tegen rente.	ad- ministratie- kosten.		rente- looze voor- schotten.	ad- ministratie- kosten.	Getal ban- ken.	verleende voor- schotten.	ad- ministratie- kosten.
1.	2.	3.	4.	5.	6.	7.	8.	9.	10.
Noord-Holland	6	139,872.50	2,092.14	1	9,825.—	161.57	7	149,697.50	2,253.71
Zuid-Holland	5	259,165.—	3,067.94	1	8,625.—	141.55	6	267,790.—	3,209.49
Utrecht	3	45,785.—	763.71 ⁵	—	—	—	3	45,785.—	763.71 ⁵
Zeeland	2	15,050.—	395.31	—	—	—	2	15,050.—	395.31
Noord-Brabant	2	31,943.81	364.34 ⁵	—	—	—	2	31,943.81	364.34 ⁵

Provinciën.	Getal ban- ken.	Bedrag der		Getal ban- ken.	Bedrag der		Totaal.		
		voorschot- ten tegen rente.	ad- ministratie kosten.		rente- looze voor- schotten.	ad- ministratie- kosten.	Getal ban- ken.	Bedrag der	
								verleende voor- schotten.	ad- ministratie- kosten.
1.	2.	3.	4.	5.	6.	7.	8.	9.	10.
Gelderland . . .	5	71,051.—	1,000.31	—	—	—	5	71,051.—	1,000.31
Overijssel	4	88,185.—	1,968.62	—	—	—	4	88,185.—	1,968.62
Drenthe	1	9,204.—	171.18 ^s	—	—	—	1	9,204.—	171.18 ^s
Groningen	1	48,155.—	159.70	1	9,411.—	38.85	2	57,566.—	498.55
Friesland	5	54,726.—	597.93	1	7,265.—	192.60 ^s	6	61,991.—	790.53 ^s
Totaal	34	763,137.31	9,981.19 ^s	4	35,126.—	534.57 ^s	38	798,263.31	10,515.77
Ten 100	1 ^s		1 ^s		1 ^s

Het bedrag der administratiekosten van de eene instelling verschilt belangrijk met dat eener andere. Bij de hulpbanken, die de voorschotten tegen rente verstrekken, zijn de kosten voor Groningen, Friesland, Noord-Brabant en Zuid-Holland beneden het gemiddelde cijfer. Ten aanzien der banken die rentelooze voorschotten geven, wordt wederom de aandacht gevestigd op het lage cijfer der kosten voor Groningen.

De administratiekosten van de 7 instellingen, die het tweeledig karakter hebben van spaar- en voorschotbank, zijn niet in deze opgaven begrepen, doch in die der spaarbanken. Voorts zijn geene administratiekosten opgegeven van 6 hulpbanken, van welke er 3 eene som van / 12,492.50 tegen rente en 3 eene som van / 38,321.— zonder rente hadden verstrekt,

Als *rente van kapitalen* is in den verzamelstaat over 1891 vermeld een bedrag van / 6,370.66. Deze uitkeering betreft alleen het door de hulpbanken tegen rente verschuldigd kapitaal, niet het kapitaal der aandeelhouders — waarover later —; doch behalve genoemd bedrag van / 6,370.66 in den loop des jaars uit de baten betaald, is nog aan het einde des boekjaars uit de winsten uitgekeerd een bedrag van / 2,460.34 als rente van kapitalen, waarvoor rente verschuldigd was, zoodat van de tegen rente verschuldigde kapitalen, aan het einde van 1891 beloo- pende ruim / 210,000.—, een rentebedrag van te zamen / 8,831.— is betaald.

De *uitkeeringen aan aandeelhouders* hebben bij sommige banken plaats in den loop des boekjaars, bij andere na afloop daarvan uit de winst. Een enkel maal geschiedt die uitkeering ten deele in den loop van 't boekjaar, ten deele uit de winst. In 1891 werd in het geheel uitgekeerd eene som van / 7,294.—. Het volgend staatje bevat een overzicht van het door de aandeelhouders van elke bank genoten dividend.

HULPBANKEN.	Bedrag van het aandeelen-kapitaal aan het einde van 1891.	Uitkeering aan aandeelhouders.	
		Bedrag.	In procenten.
1.	2.	3.	4.
Haarlem	/ 25,000.—	/ 1,175.—	4 ⁷
Andijk	800.—	32.—	4
Enkhuizen	6,600.—	321.50	4 ⁹
Hoorn	5,000.—	200.—	4
's Gravenhage (Hulpbank)	31,550.—	1,268.—	4
Delft	14,850.—	594.—	4
Dordrecht	15,000.—	600.—	4
Gorinchem	2,100.—	52.50	2 ⁵
Utrecht	15,000.—	615.—	4 ¹
Amersfoort	4,600.—	184.—	4
Nijmegen	5,650.—	202.—	4
Zutphen (Nutsdepartement) . . .	4,400.—	132.—	3
Tiel	7,500.—	225.—	3
Apeldoorn (Hulp- en spaarbank)	3,750.—	174.—	3
Zwolle	10,000.—	500.—	5
Almelo	1,875.—	72.—	4
Kampen	5,800.—	234.—	4
Assen	3,000.—	75.—	2 ⁵
Harlingen	9,200.—	388.—	4
Sneek	5,316.55	250.—	5
Totaal	/ 178,391.55	/ 7,294.—	4 ⁹

De opgaven omtrent *winst* en *verlies* zijn zeer uiteenlopend. Daarbij dient gelet te worden op de omstandigheid dat, gelijk voren is medegedeeld, de dividenden aan aandeelhouders somtijds in dat winsteijfer begrepen zijn. Evenzoo is de bestemming aan de winst gegeven verschillend: van de winst over 1891 werd, gelijk eveneens hierboven is medegedeeld, een gedeelte groot *f* 6,370.66, als rente van kapitalen uitgekeerd. Het restant werd voor 't grootste gedeelte gevoegd bij het eigen kapitaal.

Uit den aard der zaak kan ten opzichte van de hulpbanken welke de voorschotten renteloos verstrekken, van winst of verlies geen sprake zijn. Het eigen kapitaal waarmede deze banken werken, bedroeg aan het einde van 1891 als volgt:

Amsterdam. Leenfonds van het Ned. Isr. Armbestuur.	<i>f</i> 5,778 83
„ „ „ de Port. Isr. Gemeente . . .	„ 7,089.44
„ Hulpkas van de Evang. Luth. Diaconie . . . ¹⁾	„ 4,404.30
„ Hulpbank van de Inst. Liefdadigheid naar vermogen	„ 40,515,73 ⁵
's Gravenhage. Leenfonds Weldadig en Zorgvuldig. ²⁾	„ 8,925.26
Groningen. Hulpkas voor Israëlieten.	„ 2,971 57 ⁵
Leeuwarden. „ „ „	„ 13,959.78 ⁵
Totaal	<i>f</i> 83,644.92 ⁵

Slechts ten opzichte van 4 hulpbanken — 2 in de provincie Noord-Holland, eene in Overijssel en eene in Groningen — werd een verliescijfer opgegeven, respectievelijk ten bedrage van *f* 10.73⁵ en *f* 66.13, *f* 329.50 en *f* 1,434.52⁵.

¹⁾ Wel geen eigen, doch renteloos verstrekt kapitaal.

²⁾ Hierin is niet begrepen een kapitaal, nominaal groot *f* 8,000 — ingeschreven op het 2½%. Grootboek der N. W. S., waarvan de rente strekt voor administratiekosten.

BANKEN VAN LEENING.

De opgaven omtrent de werking der banken van leening in de jaren 1889—1891 worden in de volgende staten medegedeeld.

De eerste staat vermeldt de opgaven over de drie jaren voor elke gemeentelijke bank van leening afzonderlijk, gevolgd door staten, waarin de voornaamste opgaven provinciesgewijze verzameld zijn.

Daarna zijn op gelijke wijze de opgaven omtrent de verpachte banken van leening opgenomen.

De laatste twee staten behelzen een overzicht over vele jaren omtrent elke categorie van banken van leening.

OVERZICHT der GEMEENTELIJKE

GEMEENTEN.	BELEENINGEN.				LOSSINGEN.					
	Getal beleende panden.				Bedrag der verleende voorschotten.	Getal panden gelost binnen acht dagen.	Getal panden gelost na langer tijdsverloop.	Getal panden aan de Justitie uitgekeerd.	Totaal van kolom 7-9.	
	bij het hoofdkantoor.	bij de hulpkantoren.	bij de inbrengers	Totaal.						
1.	2.	3.	4.	5.	6.	7.	8.	9.	10.	
NOORD-HOLLAND.										
Amsterdam . . .	1889	55 514	786 355	—	841 869	2,537,798.55	375 842	440 747	42	816 631
	1890	49 948	794 348	—	844 291	2,501,521.40	380 717	429 836	18	810 571
	1891	50 802	811 192	—	861 994	2,518,115.50	394 426	437 105	20	831 551
Haarlem	1889	716	—	38 088	38 804	140,181.25	9 084	28 745	—	37 829
	1890	692	—	43 291	43 983	151,670.—	13 873	28 463	1	42 337
	1891 ²⁾	377	—	20 683	21 060	74,810.—	6 965	14 528	3	21 496
Enkhuizen . . .	1889	5 936	—	—	5 936	47,688.25	756	5,010	—	5 766
	1890	5 691	—	—	5 691	46,710.75	716	5 175	—	5 891
	1891	6 166	—	—	6 166	48,521.75	898	4 915	—	5 813
Texel	1889	493	—	—	493	4,333.40	32	602	—	634
	1890	363	—	—	363	2,810.20	12	460	—	472
	1891	372	—	—	372	3,216.15	42	327	—	369
ZUID-HOLLAND.										
's Gravenhage . .	1889	7 580	214 823	—	222 403	741,238.50	120 155	98 805	—	218 960
	1890	7 322	220 336	—	227 658	735,241.—	124 514	99 196	—	223 710
	1891	7 123	228 401	—	235 524	760,073.50	131 374	98 935	—	230 309
Delft	1889	23 265	—	—	23 265	59,071.25	22 830		—	22 830
	1890	23 524	—	—	23 524	59,920.75	23 297		—	23 297
	1891	23 781	—	—	23 781	56,445.50	23 443		—	23 443
Gouda	1889	48 559	—	13 528	62 087	437,261.40	35 160	26 365	—	61 525
	1890	47 585	—	12 730	60 315	434,014.45	33,802	25 397	—	59 259
	1891	47 921	—	13 797	61 718	435,097.20	35,001	26 250	—	61 251

BANKEN van LEENING.

Bedrag der voorschotten verleend op de in kolom 7-9 vermelde panden.	VERKOOPINGEN.					Uitbetaalde overschotten.	Aanmerkingen.
	Getal verkochte panden.	Opbrengst van den verkoop.	Bedrag der hierop verleende voorschotten.	Beschikbare overschotten.	Tekorten op de verkooping.		
2,481,218.25	29 149	119,401.17	90,504.60	20,197.89	9,478.79	13,038.05	1) Afgeleid.
2,404,483.50	28 555	100,581.28 ⁵	71,807.05	20,380.10	1,445.41 ⁵	14,592.26	2) Deze cijfers betreffen het 1ste halfjaar 1891. Volgens een nieuw reglement gaat het boekjaar dezer bank voortaan in den 1sten Juli en eindigt dit dus den 30sten Juni.
2,423,993.35	27 639	96,327.47 ⁵	66,907.30	21,603.82 ⁵	967.50 ⁵	16,137.51 ⁵	
137,556.75	1 476	8,384.—	5,641.75	1,878.56	—	951.96	
149,273.75	1 483	7,123.95	4,989.50	1) 1,358.70	—	1,090.77 ⁵	
74,221.75	677	3,291.88	2,253.25	897.64 ⁵	—	458.39	
17,929.75	332	833.90	659.50	54.09	—	23.87	
17,238.—	290	835.90	591.25	1) 114.92	—	3.30	
17,818.—	228	652.65	452.25	1) 70.20	—	17.23	
4 800.10	31	79.85	80.60	—	18.62	—	
3,879.45	8	62.35	52.50	—	2.89	—	
3 052.—	8	30.—	25.30	—	1.22	—	
728,235.50	3 342	18,609.70	12,787.50	4,160.97 ⁵	187.20 ⁵	3,409.71 ⁵	
719,858.—	3 607	18,455.35	12,754.50	3,980.97	165.41	3,222.11 ⁵	
743,396.—	3 693	21,823.25	14,961.—	4,844.22 ⁵	157.48	3,769.01 ⁵	
59,144.50	309	1,567.05	1,107.75	285.51	11.02	127.27	
59,351.75	460	1,959.95	1,362.75	384.54 ⁵	16.30	172.20 ⁵	
55,625.50	436	1,958.25	1,441.—	304.45	24.30	176.70	
436,222.85	1 518	5,427.40	4,122.40	687.28	269.62	460.95	1)
131,386.—	1 585	5,115.45	3,727.15	812.29 ⁵	204.34	309.48 ⁵	1)
1) 134,151.75	1 435	4,498.55	3,360.65	663.14	220.73	277.42	1)

OVERZICHT der GEMEENTELIJKE BANKEN van LEENING.

GEMEENTEN.	BELEENINGEN.					LOSSINGEN.				Bedrag der voorschotten verleend op de in kolom 7-9 vermelde panden.	VERKOOPINGEN.					Uitbetaalde overschotten.	Aanmerkingen.	
	Getal beleende panden.				Bedrag der verleende voorschotten.	Getal panden gelost binnen acht dagen.	Getal panden gelost na langer tijdsverloop.	Getal panden aan de Justitie uitgekeerd.	Totaal van kolom 7-9.		Getal verkochte panden.	Opbrengst van den verkoop.	Bedrag der hierop verleende voorschotten.	Beschikbare overschotten.	Tekorten op de verkooping.			
	bij het hoofdkantoor.	bij de hulpkantoren.	bij de inbrengers.	Totaal.														
1.	2.	3.	4.	5.	6.	7.	8.	9.	10.	11.	12.	13.	14.	15.	16.	17.	18.	
Leiden	1889	16 418	48 972	—	65 390	263,192.75	42 857	22 471	—	65 028	260,530.75	1 410	7,446.05	5,859.50	970.48	297.25 ⁵	697.63	1) Afgeleid.
	1890	18 531	49 504	—	68 035	270,891.50	44 370	21 608	—	65 078	261,913.25	1 235	6,108.50	4,835.50	739.11 ⁵	225.64	665.69 ⁵	
	1891	19 075	51 583	—	70 658	264,932.50	47 301	21 481	—	68 682	258,418.50	1 439	7,667.50	5,970.50	1) 1,046.08	273.20	634.38	
Rotterdam	1889	53 835	403 803	—	457 638	1,344,092.—	240 167	199 998	—	449 165	1,337,730.—	9 218	40,127.05	30,971.—	6,407.67	2,155.35	4,382.82	
	1890	45 857	438 797	—	484 654	1,369,278.50	264 740	203 152	—	467 892	1,330,760.50	9 475	38,917.55	28,784.75	7,353.19	1,685.50	4,461.91	
	1891	50 293	457 569	—	507 862	1,382,881.75	278 019	211 612	—	489 631	1,340,450.25	9 901	40 918.60	31,434.50	7,364.22	2 033.—	4,800.11	
UTRECHT.																		
Utrecht	1889	80 265	—	—	80 265	1) 234,764.25	39 664	39 167	—	78 831	223,533.25	1 609	10,602.—	7,527.75	1,806.90	388.43	1,464.66 ⁵	
	1890	75 494	—	—	75 494	1) 220,481.—	35 052	40 400	—	75 452	207,734.50	1 474	8,554.35	6,513.25	1,045.39	375.25	1,036.67 ⁵	
	1891	73 112	—	—	73 112	1) 199,320.25	33 260	37 649	—	70 909	189,863.—	1 442	8,489.05	6,462.—	1,032.22	349.55	807.80 ⁵	
ZEELAND.																		
Goes	1889	6 397	—	—	6 397	1) 16,333.25	3 528	2 552	—	6 080	16 245.50	173	1,006.70	789.50	97.07	21.75	39.76	
	1890	6 203	—	—	6 203	1) 16,100.25	3 627	2 292	—	5 919	15,804.25	144	467.60	343.25	100.15	21.40	8.54	
	1891	7 155	—	—	7 155	1) 16,000.25	3 992	2 300	—	6 382	14,215.—	236	625.25	622.75	51.37	95.55	3.11	
Vlissingen	1889	20 505	—	—	20 505	59,555.25	8 500	11 528	—	20 028	59,614.50	499	1,375.—	905.25	1) 304.97	62.—	175.25	
	1890	20 017	—	—	20 017	53,444.25	8 400	11 233	—	19 633	52,912.—	462	1,387.65	889.50	1) 347.35	69.90	270.30	
	1891	20 473	—	—	20 473	54,689.25	8 600	10 847	—	19 447	52,862.25	479	1,406.75	958.75	1) 257.32 ⁵	57.07 ⁵	180.95	
NOORD-BRABANT.																		
's Hertogenbosch.	1889	82 597	—	—	82 597	218,870.85	38 682	42 273	—	80 955	217,221.85	3 755	9,690.57	7,630.15	1,420.05	776.91	1) 1,335.29	
	1890	82 457	—	—	82 457	217,755.05	38 210	40 700	—	78 910	209,009.55	3 180	9,633.70	7,153.35	1,782.65	617.41	1) 1,339.22	
	1891	84 413	—	—	84 413	209,856.65	37 397	41 878	—	79 215	200,923.60	3 059	7,998.30	6,290.85	1,177.49	634.68	1) 1,406.61	

OVERZICHT der GEMEENTELIJKE

GEMEENTEN.	BELEENINGEN.				LOSSINGEN.					
	Getal beleende panden.				Bedrag der verleende voorschotten.	Getal panden gelost binnen acht dagen.	Getal panden gelost na langer tijdsverloop.	Getal panden aan de Justitie uitgekeerd.	Totaal van kolom 7-9.	
	bij het hoofdkantoor.	bij de hulpkantoren.	bij de inbrengers.	Totaal.						
1.	2.	3.	4.	5.	6.	7.	8.	9.	10.	
Bergen op Zoom	1889	18 458	—	—	18 458	54,722.50	8 766	9 016	2	17 782
	1890	18 966	—	—	18 966	54,937.—	9 195	9 008	—	18 203
	1891	18 902	—	—	18 902	50,442.—	8 568	9 047	—	17 615
Breda	1889	22 761	—	—	22 761	63,900.—	21 256		1	21 257
	1890	38 523	—	—	38 523	74,210.—	26 630		—	26 630
	1891	36 688	—	—	36 688	84,518.50	33 557		—	33 557
LIMBURG.										
Maastricht	1889	50 422		—	50 422	85,663.25	19 426	30 631	—	50 057
	1890	53 934		—	53 934	91,350.50	21 640	31 007	7	52 744
	1891	50 472		—	50 472	99,018.25	24 724	32 501	3	57 318
GELDERLAND.										
Arnhem	1889	55 912	40 962	—	96 874	167,635.75	46 507	48 830	—	95 337
	1890	57 214	40 871	—	98 085	174,422.25	47 919	48 420	—	96 348
	1891	57 137	40 089	—	97 226	173,576.25	48 440	46 993	—	95 433
Nijmegen	1889	37 967	—	—	37 967	107,328.75	732	37 332	2	38 068
	1890	29 862	—	—	29 862	80,414.37 ⁵	690	29 901	—	30 591
	1891	33 598	—	—	33 598	88,481.50	720	31 214	—	31 934
OVERIJSEL.										
Zwoite	1889	25 638	—	38 582	64 220	124,781.50	43 832	19 571	—	63 403
	1890	30 412	—	45 321	75 733	145,349.25	56 351	19 536	—	75 887
	1891	24 742	—	34 007	58 839	107,044.25	38 741	17 026	—	55 767

BANKEN van LEENING.

Bedrag der voorschotten verleend op de in kolom 7-9 vermelde panden.	VERKOOPINGEN.					Uitbetaalde overschotten.	Aanmerkingen.
	Getal verkochte panden.	Opbrengst van den verkoop.	Bedrag der hierop verloende voorschotten.	Beschikbare overschotten.	Tekorten op de verkooping.		
53,169.—	397	2,033.61	1,377.50	299.44	42.99	129.40	1) Afgeleid.
53,743.50	485	2,082.65	1 427.—	292.79	121.34	198.02 ⁵	
47,068.—	607	2,258.50	1,693.—	263.63	181.14 ⁵	151.79	
59,431.50	701	3,458.17 ⁵	2,290.50	659.18	425.91 ⁵	437.92	
60,472.—	551	2,468.15	1,533.50	721.70	38.78 ⁵	466.40 ⁵	
78,540.—	827	3,237.22 ⁵	2,232.50	774.21 ⁵	120.39 ⁵	572.12	
85,044.75	1 114	2,186.30	1,793.50	100.36	60.50	56.49	
80,458.25	1 181	2,361.25	1,963.75	82.94	88.83	26.53	
94,554.50	803	1,470.25	1,240.—	56.88	72.96	12.83	
165,451.25	1 359	3,910.95	2,688.—	648.79	155.54	547.89	
170,378.50	1 481	4,164.20	2,820.75	757.84	118.96	654.71	
168,976.—	1 476	3,851.30	2,689.—	605.60	181.24	583.43	
109,433.25	725	3,028.15	2,219.25	480.12 ⁵	46.23	287.01 ⁵	
87,165.37 ⁵	708	3,181.35	2,261.75	580.39 ⁵	28.29 ⁵	351.22	
86,193.50	663	2,588.55	1,772.—	548.50 ⁵	24.96 ⁵	373.12 ⁵	
123,138.75	779	2,319.02 ⁵	1,697.50	304.55	28.99 ⁵	136.58	
145,055.75	928	2,225.35	1,630.50	314.20 ⁵	41.26 ⁵	148.50	
105,610.75	761	1,962.70	1,313.—	379.51	6.39	168.06	

OVERZICHT der GEMEENTELIJKE BANKEN van LEENING.

GEMEENTEN.	BELEENINGEN.					LOSSINGEN.					VERKOOPINGEN.							Aanmerkingen.	
	Getal beleende panden.				Bedrag der verleende voorschotten.	Getal panden gelost binnen acht dagen.	Getal panden gelost na langer tijdsverloop.	Getal panden aan de Justitie uitgekeerd.	Totaal van kolom 7-9.	Bedrag der voorschotten verleend op de in kolom 7-9 vermelde panden.	Getal verkochte panden.	Opbrengst van den verkoop.	Bedrag der hierop verleende voorschotten.	Beschikbare overschotten.	Tekorten op de verkooping.	Uitbetaalde overschotten.			
	bij het hoofdkantoor.	bij de hulpkantoren.	bij de inbrengers.	Totaal.													11.		12.
1.	2.	3.	4.	5.	6.	7.	8.	9.	10.	11.	12.	13.	14.	15.	16.	17.	18.		
Deventer . . .	1889	40 076	—	—	40 076	70,159.80	19 544	19 086	—	38 627	67,465.10	517	1,819.35	1,155.30	1)	523.87 ^s	42.59 ^s	349.17 ^s	1) Afgeleid.
	1890	40 576	—	—	40 576	66,637.35	19 362	21 082	—	40 444	66,276.40	627	2 006.65	1,298.80		545.28 ^s	38.14 ^s	435.16 ^s	
	1891	44 316	—	—	44 316	71,262.75	23 238	19 147	—	42 385	68,719.10	633	1,835.50	1,220.—		470.73	49.86	324 85 ^s	
Kampen . . .	1889	41 446	—	—	41 446	68,703.25	36 000	5 446	—	41 446	1) 67,739.75	431	1,105.89	837.25	1)	121.41	47.47	65.94	
	1890	39 516	—	—	39 516	1) 63,178.50	31 000	5 516	—	39 516	62,053.50	402	1,133.38	804.75	1)	202.86	33.26	110.23	
	1891	43 652	—	—	43 652	67,579.75	38 000	5 632	—	43 632	1) 65,844.—	348	1,153.02	839.50	1)	167.09	33.13	72.45	
GRONINGEN.																			
Groningen . . .	1889	36 704	—	18 743	55 447	155,982.25	13 485	38 168	—	51 593	148,252.75	2 489	7,375.65	5,149.50		1,694.45	234.52	1)	866.50
	1890	35 833	—	16 831	52 664	145,010.75	11 532	38 485	—	50 017	146,621.25	2 820	6,312.10	5,010.50		1,494.97	272.66	1)	841.87
	1891	39 701	—	14 873	54 574	145,516.—	11 145	38 402	—	49 547	1) 136,515.47	2 858	7,246.60	4,924.03		1,323.07	303.22		656.75
FRIESLAND.																			
Leeuwarden . . .	1889	41 350	—	—	41 350	128,630.30	15 474	23 771	—	39 245	125,895.20	1 500	6,695.70	4,950.90		1,017.16	97.08		603.96
	1890	42 366			42 366	133,964.90	15 990	24 128	—	40 118	126 538.80	1 490	5,618.50	4,065.60		914.05	48.55		575.33
	1891	42 649			42 649	133,656.50	15 787	24 094	—	39 881	124,645.—	1 802	5,899.75	4,669.50		617.06	173.27		468.82
Bolward . . .	1889	4 513	—	—	4 513	10,927.95	88	4 467	—	4 555	1) 10,845.80	106	303.60	197.55		67.51	—		55.88
	1890	4 638	—	—	4 638	11,296.70	90	4 606	1	4 697	1) 11,356.85	79	165.40	105.55		31.29	—		16.03
	1891	4 749	—	—	4 749	9,551.45	90	4 549	—	4 639	1) 8,879.95	98	341.50	188.30		98.88	—		71.50 ^s
Lemsterland . . .	1889	2 142	—	—	2 142	20,566.95	1 006	1,101	—	2 107	1) 19,393.55	28	233.55	186.80		2.15	—		—
	1890	1 665	—	—	1 665	18,385.95	815	1,031	—	1 846	19,299.—	—	—	—		—	—		—
	1891	1 564	—	—	1 564	10,549.20	583	950	—	1 542	19,021.25	—	—	—		—	—		—

OVERZICHT der GEMEENTELIJKE

BANKEN van LEENING (Vervolg).

GEMEENTEN.	Kapitaal waarmede de bank aan het einde des boekjaars werkte.					Saldo beschikbare overschotten van verkoopingen.	Totaal.	Bedrag der onafgeloste voorschotten aan het einde des boekjaars.	Kapitaal in den loop des jaars		AANMERKINGEN.					
	Bedrag van het vast kapitaal.	Opgenomen kapitaal.			opgenomen.				afgelost.							
		Van wie opgenomen.	Bedrag.	Rentetax.												
1.	19.	20.	21.	22.	23.	24.	25.	26.	27.	28.						
NOORD-HOLLAND.																
Amsterdam	1889	723,667.35	Gemeente	245,000.—	4 1/2 %	16,150.84 ⁵	1,282,718.19 ⁵	1,059,547.50	83,500.—	107,000.—	1) Afgeleid.					
			Borgtochten	297,900.—	4 "											
	1890	717,613.52 ⁵	Gemeente	230,000.—	4 1/2 "	16,213.30 ⁵						1,283,726.83	1,084,778.35	82,000.—	75,000.—	2) Deze cijfers betreffen het 1ste halfjaar 1891. Volgens een nieuw reglement gaat het boekjaar dezer bank voortaan in den 1sten Juli en eindigt dit dus den 30sten Juni.
			Borgtochten	319,900.—	4 "											
	1891	714,888.14 ⁵	Gemeente	317,000.—	4 1/2 "	15,395.03						1,313,183.17 ⁵	1,114,993.20	147,000.—	111,000.—	
			Borgtochten	268,900.—	4 "											
Haarlem	1889	56,907.94 ⁵	Borgtochten	12,400.—	5 "	1,844.30	71,152.33 ⁵	71,380.25	3,500.—	1) 6,000.—						
	1890	56,907.94 ⁵	"	12,400.—	5 "	1,378.70	70,686.64 ⁵	68,796.—	—	—						
	2) 1891	56,907.94 ⁵	"	12,400.—	5 "	1,488.02	70,795.96 ⁵	67,140.—	—	—						
Enkhuizen	1889	16,000.—	—	—	—	54.00	16,054.00	11,409.25	500.—	500.—						
	1890	16,000.—	—	—	—	114.—	16,144.—	10,290.75	600.—	600.—						
	1891	16,000.—	—	—	—	69.75	16,069.75	10,542.25	—	—						
Texel	1889	—	Particulier	3,000.—	4 1/4 "	—	4,600.—	3,362.90	3,000.—	3,000.—						
			Gesticht van Weldadigheid . .	1,600.—	4 1/4 "	—										
	1890	—	Particulier	3,000.—	4 1/4 "	—					4,600.—	2,241.15	1,600.—	1,600.—		
			Gesticht van Weldadigheid . .	1,600.—	4 1/4 "	—										
1891	—	Particulier	3,000.—	4 1/4 "	—	3,600.—	2,380.—	—	1,000.—	—						
			Gesticht van Weldadigheid . .	600.—	4 1/4 "	—										
ZUID-HOLLAND.																
's Gravenhage	1889	198,626.41	Gemeente	50,000.—	4 "	1,894.65 ⁵	275,521.06	269,699.50	35,000.—	40,000.—						
			Spaarbank van 't Nut	25,000.—	4 1/2 "											
	1890	203,733.05	Gemeente	50,000.—	4 "						1,727.85	275,460.90	272,328.—	30,000.—	35,000.—	
			Spaarbank van 't Nut	20,000.—	4 1/2 "											
1891	210,878.93	Gemeente	50,000.—	4 "	2,013.08 ⁵	277,892.01 ⁵	274,044.50	25,000.—	30,000.—							
			Spaarbank van 't Nut	15,000.—	4 1/2 "											
Delft	1889	10,127.54	Spaarbank van 't Nut	17,000.—	4 1/2 "	243.52	27,376.06	26,385.25	1,000.—	1,000.—						
	1890	9,982.72 ⁵	"	17,000.—	4 "	333.61	27,316.39 ⁵	25,591.50	—	—						
	1891	9,766.78	"	17,000.—	4 "	264.18	27,030.96	24,970.50	—	—						

OVERZICHT der GEMEENTELIJKE BANKEN van LEENING (Vervolg).

GEMEENTEN.	Kapitaal waarmede de bank aan het einde des boekjaars werkte.					Totaal.	Bedrag der onafgeloste voorschotten aan het einde des boekjaars.	Kapitaal in den loop des jaars		AANMERKINGEN.	
	Bedrag van het vast kapitaal.	Opgenomen kapitaal.			Saldo beschikbare overschotten van verkeeringen.			opgenomen.	afgelost.		
		Van wie opgenomen.	Bedrag.	Rentetax.							
1.	19.	20.	21.	22.	23.	24.	25.	26.	27.	28.	
Gouda	1889	1) 1,014.88 ⁵	Gemeente	55,000.—	4 %	—	2) 56,014.88 ⁵	39,547.35	—	—	1) Afgeleid.
	1890	1) 887.44	"	55,000.—	4 "	—	2) 55,887.44	39,348.65	—	—	2) In het vast kapitaal zijn begrepen de beschikbare overschotten, na aftrek der betaalde.
	1891	1) 319.69 ⁶	"	55,000.—	4 "	—	2) 55,319.69 ⁶	36,933.45	—	—	3) De winst kwam ten bate der gemeente.
Leiden	1889	—	Gemeente	80,000.—	renteloos.	847.67	80,847.66	73,542.25	—	5,000.—	
	1890	—	"	80,000.—	"	628.55	80,628.55	77,685.—	—	—	
	1891	—	"	80,000.—	"	798.96	80,798.96	78,528.50	3,000.—	3,000.—	
Rotterdam	1889	142,135.64	Gemeente	290,000.—	5 %	5,834.80	437,970.44	362,849.—	—	30,000.—	
	1890	148,091.42	"	265,000.—	5 "	6,255.21	419,346.63	372,582.25	—	25,000.—	
	1891	154,770.22	"	265,000.—	5 "	6,300.08	426,169.30	383,579.25	—	—	
UTRECHT.											
Utrecht	1889	22,913.23	Borgtocht Directeur	74,500.—	5 %	665.16	130,578.39	125,274.—	9,000.—	10,000.—	
			Opgenomen bij idem	32,500.—							
	1891	24,058.09	Borgtocht Directeur	74,500.—							5 "
			Opgenomen bij idem	(?) 38,000.—							
1890	25,158.79	Borgtocht Directeur	74,500.—	5 "	551.43	141,210.22	134,505.50	13,000.—	(?) 10,000.—		
			Opgenomen bij idem	41,000.—							
ZEELAND.											
Goes	1889	—	Gemeente	7,600.—	3) renteloos.	87.14	7,687.14	5,758.50	—	—	
	1890	—	"	7,600.—	"	154.54	7,754.54	5,711.25	—	—	
	1891	—	"	7,600.—	"	142.04	7,742.04	6,873.75	—	—	
Vlissingen	1889	723.37	Gemeente	9,000.—	5 %	232.00 ⁷	21,205.40 ⁵	13,811.50	—	—	
			Ned. Herv. Diaconie	7,000.—							
			R.-K. Armbestuur	1,000.—							
			Borgtochten beambten	3,250.—							
1890	723.37	Gemeente	9,000.—	5 "	206.92 ⁸	21,180.20 ⁵	13,454.25	—	—		
		Ned. Herv. Diaconie	7,000.—								
		R.-K. Armbestuur	1,000.—								
			Borgtochten beambten	3,250.—							
1891	723.37	Zeemans- en visschersbeurs . .	7,000.—	4 "	169.72 ⁹	19,143.09 ⁵	14,322.50	—	2,000.—		
		Ned. Herv. Diaconie	7,000.—								
		R.-K. Armbestuur	1,000.—								
			Borgtochten beambten	3,250.—							

OVERZICHT der GEMEENTELIJKE

BANKEN van LEENING (Vervolg).

GEMEENTEN.	Kapitaal waarmede de bank aan het einde des boekjaars werkte.					Totaal.	Bedrag der onafgeloste voorschotten aan het einde des boekjaars.	Kapitaal in den loop des jaars		AANMERKINGEN.	
	Bedrag van het vast kapitaal.	Opgenomen kapitaal.			Saldo beschikbare overschotten van verkoopinggen.			opgenomen.	afgelost.		
		Van wie opgenomen.	Bedrag.	Rentetax.							
1.	19.	20.	21.	22.	23.	24.	25.	26.	27.	28.	
NOORD-BRABANT.											
's Hertogenbosch	1889	1) 9,035.10 ⁵	Bedeelingsfonds	75,000.—	5 %	1,192.50	86,127.60 ⁵	78,505.40	3,000.—	3,000.—	1) Afgeleid.
	1890	1) 10,038.25 ⁵	"	68,500.—	5 "	1,635.93	80,174.18 ⁵	80,097.55	4,500.—	11,000.—	2) Aan het begin van het jaar: f 566.98; volgens de tabel over 1888 was het bedrag aan het eind van dit laatste jaar echter gelijk nihil.
	1891	1) 10,890.69	"	71,000.—	5 "	1,406.81	83,297.50	82,739.75	9,000.—	6,500.—	
Bergen op Zoom	1889	2,294.08 ⁵	Eene negotiatie, borgtochten der beambten enz.	47,500.—	4 en 4 1/2 % en een renteloos voorschot.	299.44	20,093.52 ⁵	17,471.50	1,500.—	500.—	
	1890	2,457.34	"	46,500.—	4 % en een renteloos voorsch.	292.79	19,250.13	17,238.—	4,000.—	5,000.—	
	1891	2,559.64	"	47,500.—	"	263.63	20,323.27	18,919.—	1,000.—	—	
Breda	1889	9,193.33 ⁵	Gemeente	18,500.—	4 %	589.51 ⁵	31,282.85	30,409.—	5,500.—	8,000.—	
			Borgtochten van 2 beambten. . .	3,000.—	5 "						
	1890	9,813.56	Gemeente	21,000.—	4 "	543.05	34,356.61	33,613.50	5,250.—	2,750.—	
			Borgtochten van 2 beambten. . .	3,000.—	5 "						
1891	11,719.24 ⁵	Gemeente	22,900.—	4 "	522.89 ⁵	38,442.11	37,350.50	4,000.—	2,100.—		
			Borgtochten van 2 beambten. . .	3,000.—						5 "	
LIMBURG.											
Maastricht	1889	27,418.50	Burgerlijk ambestuur	8,000.—	4 "	109.43	36,027.93	29,879.50	6,500.—	8,500.—	
			Borgtocht van een beambte . . .	800.—							
	1890	27,779.88	Burgerlijk ambestuur	10,000.—	4 "	91.60	37,871.48	29,808.—	5,300.—	4,100.—	
1891	28,074.85	"	13,000.—	4 "	82.35	41,157.20	33,931.75	5,300.—	2,300.—		
GELDERLAND.											
Arnhem	1889	—	Borgtochten ambtenaren	10,000.—	5 "	374.05	85,374.05	43,428.—	—	—	
			Gemeente	50,000.—	4 "						
			Particulier	25,000.—	4 "						
1890	—	Borgtochten ambtenaren	10,000.—	5 "	333.16	75,333.46	44,651.—	—	10,000.—		
		Gemeente	40,000.—	4 "							
		Particulier	25,000.—	4 "							
1891	—	Borgtochten ambtenaren	10,000.—	5 "	272.14	75,272.14	46,562.25	—	—		
		Gemeente	40,000.—	4 "							
		Particulier	25,000.—	4 "							

OVERZICHT der GEMEENTELIJKE BANKEN van LEENING (Vervolg).

GEMEENTEN.	Kapitaal waarmede de bank aan het einde des boekjaars werkte.					Totaal.	Bedrag der onafgeloste voorschotten aan het einde des boekjaars.	Kapitaal in den loop des jaars		AANMERKINGEN.				
	Bedrag van het vast kapitaal.	Opgenomen kapitaal.			Saldo beschikbare overschotten van verkooping.			opgenomen.	afgelost.					
		Van wie opgenomen.	Bedrag.	Rentetax.										
1.	19.	20.	21.	22.	23.	24.	25.	26.	27.	28.				
Nijmegen	1889	—	Gemeente	44,000.—	4 en 5 %	216 54	44,216.54	40,933.50	2,000.—	6,000.—				
	1890	—	"	40,000.—	4 " "	260.95 ⁵								
	1891	—	"	41,000.—	4 " "	220.65 ⁵								
OVERIJSEL.														
Zwolle	1889	23,113.62 ⁵	Borgtochten ambtenaren . . .	17,200.—	5 %	297.71	40,611 33 ⁵	26 646.75	3,000.—	3,000.—				
	1890	23,545.20 ⁵	"	17,200.—	5 " "	283.52 ⁵								
	1891	23,616.56	"	17,200.—	5 " "	317 62 ⁵								
Deventer	1889	15,269.31 ⁵	Spaarbank	3,500.—	4 " "	386.15	27 655.46 ⁵	21,237.85	4,500.—	1,000.—				
			Borgtochten ambtenaren . . .	3,500.—	5 " "									
	1890	16,125.89	Spaarbank	2,000.—	4 " "	308.20 ⁵								
			Borgtochten ambtenaren . . .	3,500.—	5 " "		27 934.15 ⁵	20,300.—	1,000.—	2,500.—				
1891	16,656.53	Spaarbank	2,500.—	4 " "	332.71									
			Borgtochten ambtenaren . . .	3,500.—	5 " "		22,989.24	21,023 65	1,500.—	1,000.—				
Kampen	1889	13,848.05	Gemeente	3,000.—	renteloos.	57.05					25,905.10	24,312.75	—	—
			Borgtochten ambtenaren . . .	9,000.—	5 %									
	1890	14,431 47	Gemeente	3,000.—	renteloos.	74 84								
			Borgtochten ambtenaren . . .	9,000.—	5 %		26,506.31	24,633.—	—	—				
1891	15,538.20	Gemeente	3,000.—	renteloos.	85.74									
			Borgtochten ambtenaren . . .	9,000.—	5 %		27,623.94	25,529.25	—	—				
GRONINGEN.														
Groningen	1889	10,000.—	Gemeente	77,600.—	4 %	1,694.45					89 294.45	58 478 40	25 000.—	20,000.—
			Borgtochten ambtenaren . . .		4 1/2 " "									
	1890	12,000.—	Gemeente	55,000.—	4 " "	1,494.97								
			Borgtochten ambtenaren . . .		4 1/2 " "		69 394 97	51,887.40	20,300.—	42,000.—				
1891	13,000.—	Gemeente	48,300.—	4 " "	1,463.99									
			Borgtochten ambtenaren . . .		4 1/2 " "		62,763 99	55,963.90	35,000.—	42,000.—				

OVERZICHT der GEMEENTELIJKE BANKEN van LEENING (Vervolg).

GEMEENTEN. 1.	Kapitaal waarmede de bank aan het einde des boekjaars werkte.					Saldo beschikbare overschotten van verkoopingen. 23.	Totaal. 24.	Bedrag der onafgeloste voorschotten aan het einde des boekjaars. 25.	Kapitaal in den loop des jaars		AANMERKINGEN. 28.							
	Bedrag van het vast kapitaal 19.	Opgenomen kapitaal.			Bedrag. 21.				Rentetax. 22.	opgenomen. 26.		afgelost. 27.						
		Van wie opgenomen. 20.																
FRIESLAND.																		
Leeuwarden	1889	15,223.77	Gemeente	48,000.—	4 ‰	805.90	69,029.73	52,684.80	10,000.—	12,000.—								
			Borgtocht ambtenaren	5,000.—	5 ‰													
	1890	14,733.40	Gemeente	52,000.—	4 ‰	751.04					72,484.44	56,045.30	13,000.—	9,000.—				
			Borgtocht ambtenaren	5,000.—	5 ‰													
1891	14,516.87 ⁵	Gemeente	30,000.—	4 ‰	617.36	78,134.23 ⁴	60,387.30	15,000.—	9,000.—									
		Borgtocht ambtenaren	28,000.—	3 1/2 ‰														
Bolsward	1889	36.30	St. Antonie-gasthuis	4,000.—	4 ‰					—	6,036.30	5,257.11	—	—				
			Gemeente	2,000.—	4 ‰													
	1890	36.30	St. Antonie-gasthuis	4,000.—	4 ‰	—	6,036.30	5,091.41	—	—								
			Gemeente	2,000.—	4 ‰													
	1891	36.30	St. Antonie-gasthuis	4,000.—	4 ‰	—									6,036.30	5,574.61	—	—
			Gemeente	2,000.—	4 ‰													
Lemsterland	1889	—	Gemeente	4,500.—	5 ‰	(?) 2.56					4,502.56	4,559.55	2,400.—	1,400.—				
	1890	—	"	3,600.—	5 ‰	(?) 2.56					3,602.56	3,646.50	2,100.—	3,000.—				
	1891	—	"	4,200.—	5 ‰	(?) 2.56	4,202.56	4,174.45	600.—	—								

OVERZICHT der GEMEENTELIJKE BANKEN van LEENING (Vervolg).

GEMEENTEN.	B A T E N.									L A S T E N.									Aanmerkingen.		
	Rente van voorschotten		Vervallen over- schotten.	Inkomsten van be- zittingen.	Voor ad- ministratie- kosten van hulp- kantoren ont- vangen.	Restitutie van betaald recht van waarborg	Op- geiden door de koopers betaald.	Andere baten.	Totaal.	Rente van op- genomen kapitaal.	Betaald recht van waar- borg.	Vergoe- ding voor bescha- digde en vermiste panden.	Admi- nistratie- kosten.	Kosten der veelin- gen.	Te- kortten na de verkoop- ingen	Andere lasten.	Totaal.	Winst.		Verlies.	
	op geloste of op nieuw beleende panden.	op verkochte panden.																			38.
1.	29.	30.	31.	32.	33.	34.	35.	36.	37.	38.	39.	40.	41.	42.	43.	44.	45.	46.	47.	48.	
NOORD-HOLLAND.																					
Amsterdam	1889	96,523.01	8,098.68	6,053.82 ⁵	2,534.91	34,501.03 ⁵	979.27 ⁵	5,090.86 ⁵	—	154,381.90	23,266.60	979.27 ⁵	112.10	98,249.84 ⁵	800.—	—	1) 6,243.03	129,650.85	2) 24,731.05	—	1) Waaronder f 132.65— niet terugontvangen voorschotten op aan de justitie uitgekeerde panden. 2) Als rente van het vast kapitaal ten bate van de gemeente komend. 3) Niet terug ontvangen voorschotten gedaan op naar de justitie uitgekeerde panden. 4) Hieronder zijn begrepen de administratiekosten. 5) Deze cijfers betreffen het 1ste halfjaar 1891. Volgens een nieuw reglement gaat het boekjaar dezer bank voortaan in den 1sten Juli en eindigt dit dus den 30sten Juni 6) Door de gemeente gedragen. 7) Gevoegd bij het vast kapitaal. 8) Restitutie van tekorten na de verkoopingten laste van den directeur. 9) Afgeschreven op het eigen kapitaal.
	1890	95,107.83	8,394.13 ⁵	5,725.38	2,483.32 ⁵	33,750.38	1,149.67 ⁵	5,040.79	—	151,651.51 ⁵	22,591.71	1,149.67 ⁵	225.55	97,414.50 ⁵	800.—	—	2) 65.80	123,247.24	2) 29,404.27 ⁵	—	
	1891	95,184.10 ⁵	7,816.35	6,284.58 ⁵	2,073.76	33,666.88	911.40	4,838.32 ⁵	—	150,775.40 ⁵	23,405.76	911.40	135.05	98,349.01	800.—	—	3) 171.43	123,862.65	2) 26,912.75 ⁵	—	
Haarlem	1889	8,212.76 ⁵	790.40	463.46 ⁵	32.92	—	73.20	181.40	—	9,754.33	675.89 ⁵	73.20	—	—	—	—	4) 5,736.53	6,485.62 ⁵	2) 3,268.70 ⁵	—	
	1890	7,934.52	699.55	733.61 ⁵	113.74	—	76.20	142.80 ⁵	—	9,700.43	620.—	76.20	—	—	—	—	4) 6,613.78	7,309.98	2) 2,300.45	—	
	1891 ⁵⁾	3,649.98	315.73	329.93 ⁵	20.83	—	28.27 ⁵	174.74 ⁵	—	4,519.40 ⁵	310.—	28.27 ⁵	—	2,475.—	109.84 ⁵	—	—	3,250.06	2) 1,269.43 ⁵	—	
Enkhuizen	1889	1,450.07	70.36	50.78	67.68 ⁵	—	8.25	41.70	960.19	2,649.02 ⁵	4.17	8.25	—	1,135.20	41.70	—	899.10	2,088.42	2) 560.61 ⁵	—	
	1890	1,441.28	83.20	51.71	148.87	—	5.65	41.80	814.20	2,586.71	1.25	5.65	—	1,031.31	41.80	—	960.19	2,043.20	2) 543.51	—	
	1891	1,332.72	84.21 ⁵	97.22	154.37 ⁵	—	13.80	32.63 ⁵	809.93	2,524.80 ⁵	—	13.80	—	1,003.92	32.63 ⁵	—	814.20	1,863.55 ⁵	2) 661.34	—	
Texel	1889	463.01 ⁵	17.87	—	—	—	—	4.—	—	484.88 ⁵	293.69	—	—	266.15	4.—	18.62	—	492.46	—	6) 7.57 ⁵	
	1890	380.69 ⁵	12.74	—	10.50	—	—	3.12	—	407.05 ⁵	195.50	—	—	272.75	3.12	2.80	—	474.26	—	6) 67.20 ⁵	
	1891	305.76 ⁵	5.92	—	19.90	—	—	1.50	—	333.08 ⁵	165.40	—	—	262.90	1.50	1.22	—	431.02	—	6) 97.93 ⁵	
ZUID-HOLLAND.																					
's Gravenhage	1889	22,352.15	1,598.23	998.69	22.50	6,826.84	250.20	930.51	115.60	33,094.72	3,096.87 ⁵	257.85	—	23,484.80 ⁵	380.47	187.20 ⁵	—	27,407.29 ⁵	7) 5,687.43	—	
	1890	22,553.83 ⁵	1,615.21 ⁵	925.65 ⁵	22.50	6,944.73	269.77 ⁵	922.76 ⁵	122.78	33,377.25 ⁵	2,803.75	270.82 ⁵	—	24,652.90	378.03	165.41	—	28,270.61 ⁵	7) 5,106.64	—	
	1891	22,595.61 ⁵	1,867.25 ⁵	789.97 ⁵	20.—	7,127.88	308.25	1,091.16 ⁵	101.10	33,901.24	2,731.87 ⁵	308.47 ⁵	2.—	23,184.60	370.93	157.48	—	26,755.36	7) 7,145.88	—	
Delft	1889	3,156.67	177.85	149.82	—	—	6.96	—	8) 11.02	3,502.32	765.—	6.96	—	2,958.31	64.75	11.02	—	3,806.04	—	9) 303.72	
	1890	3,210.51 ⁵	223.36	127.19	—	—	5.55	—	8) 16.30	3,582.91 ⁵	680.—	5.55	—	2,960.98	64.90	16.30	—	3,727.73	—	9) 144.81 ⁵	
	1891	3,021.11 ⁵	228.10	197.24	—	—	9.—	—	8) 24.30	3,479.75 ⁵	680.—	9.—	—	2,922.85	59.55	24.30	—	3,695.70	—	9) 215.94 ⁵	
Gouda	1889	4,568.75	842.79	226.33	311.50	—	1.—	—	—	5,980.37	2,200.—	31.35	—	3,806.61	13.20	269.62	—	6,320.78	—	9) 340.41	
	1890	4,493.14	751.92	502.81	410.75	—	—	—	—	6,158.62	2,200.—	15.22 ⁵	—	3,353.30	13.20	204.34	—	6,286.06 ⁵	—	9) 127.44 ⁵	
	1891	4,185.10	679.59	385.72	431.85	—	—	—	—	5,712.20	2,200.—	11.70	—	3,325.17 ⁵	13.20	229.73	—	6,230.00 ⁵	—	9) 567.74 ⁵	

OVERZICHT der GEMEENTELIJKE

GEMEENTEN.	B A T E N.									
	Rente van voorschotten		Vervallen over-schotten.	Inkomsten van be-zittingen.	Voor ad-ministratie-kosten van hulp-kantoren ontvangen	Restitutie van betaald recht van waarborg.	Op-gelden door de koopers betaald.	Andere baten.	Totaal.	
	op geloste of op nieuw beleende panden.	op verkochte panden.								
1.	29.	30.	31.	32.	33.	34.	35.	36.	37.	
Leiden	1889	7,870.29 ⁵	879.17 ⁵	234.68 ⁵	415.63	1,753.29	40.87 ⁵	372.30	645.92	11,912.17
	1890	7,936.65	725.47 ⁵	292.53	80.70 ⁵	1,732.12	41.32 ⁵	305.43	729.32	11,843.55 ⁵
	1891	7,834.80	895.77	241.29	14.61 ⁵	1,779.80	42.14 ⁵	383.37 ⁵	737.04	11,928.83 ⁵
Rotterdam	1889	41,941.70	4,056.78	2,455.40	1,070.75	12,490.06	756.95	1,988.75	2) 1,103.—	65,569.48
	1890	40,493.71	3,902.54	2,470.87	1,058.—	12,557.53	562.60	1,946.—	865.70	63,856.92
	1891	40,580.17	4,112.68	2,420.24	1,058.—	12,854.09	640.20	2,040.05	1,687.45	65,399.78
UTRECHT.										
Utrecht	1889	13,227.39	1,548.98	73.90	54.—	2,347.41	106.80	530.10	—	17,888.58
	1890	13,211.07	1,301.66	124.52 ⁵	54.—	2,218.55	69.50	427.72	—	17,406.82 ⁵
	1891	12,935.75	1,294.73	222.33 ⁵	56.40	2,083.58	49.65	424.46	—	17,066.10 ⁵
ZEELAND.										
Goes	1889	949.52	141.88	102.82	—	—	5.85	100.08	4 —	1,204.75
	1890	877.91	45.60	24.21	—	—	0.90	46.77	2.27	997.60
	1891	861.52	46.68	60.76	—	—	—	62.52	25.82	1,057.90
Vlissingen	1889	2,612.96 ⁵	181.05	102.97 ⁵	103.78 ⁵	—	—	82.50	—	3,083.27 ⁵
	1890	2,441.60	177.90	102.22	131.—	—	—	83.25 ⁵	—	2,935.97 ⁵
	1891	2,312.26 ⁵	191.75	113.57 ⁵	178.21	—	—	84.40	—	2,880.20
NOORD-BRABANT.										
's Hertogenbosch.	1889	9,643.25	1,341.71	—	73.02	—	47.92 ⁵	—	—	11,105.90 ⁵
	1890	8,813.12	1,450.69	—	30.—	—	56.70	—	—	10,350.51
	1891	8,939.15	1,451.87	—	—	—	71.62 ⁵	—	—	10,462.64 ⁵

BANKEN van LEENING (Vervolg).

GEMEENTEN.	L A S T E N.							Winst.	Verlies	Aanmerkingen.	
	Rente van op- genomen kapitaal.	Betaald recht van waar- borg.	Vergoe- ding voor bescha- digde en vermiste panden	Admi- nistratie- kosten.	Kosten der veilin- gen.	Te- korten na de verkoop- ings.	Andere lasten.				Totaal.
	38.	39.	40.	41.	42.	43.	44.				45.
Leiden	1) —	41.67	—	10,481.23	185.91 ⁵	297.25 ⁵	—	11,006.07	1) 906.10	—	1) De winst is aan de ge- meente uitgekeerd als rente van het van haar opgenomen kapitaal. 2) Restitutie van hulpkan- toren voor tekorten na de verkooping. 3) Rente van het reserve- fonds. 4) Gevoegd bij het vast kapitaal. 5) Verantwoord in de re- kening voor 1891.
	1) —	44.97	—	10,365.36	185.02 ⁵	225.64	—	10,820.99 ⁵	1) 1,022.56	—	
	1) —	42.54	—	10,844.00 ⁵	177.47	273.20	—	11,337.21 ⁵	1) 591.62	—	
Rotterdam	14,500.—	505.95	—	40,779.15	540.21	2,155.35	3) 6,752.34	65,233.—	4) 336.48	—	4) Gevoegd bij het vast kapitaal. 5) Verantwoord in de re- kening voor 1891.
	13,562.50	316.10	—	36,341.34	505.95	1,685.50	12,596.53	65,007.92	—	1,151.—	
	13,250.—	437.70	—	35,606.01	453.40	2,633.—	13,745.44	66,125.55	—	725.77	
Utrecht	5,391.42	106.80	7.—	9,970.09	530.10	388.43	—	16,393.84	4) 1,494.74	—	6) Gedekt uit de gemeen- tekas. 7) De wijze waarop het verlies is gedekt is niet opgegeven.
	5,440.37	69.30	—	9,949.31 ⁵	427.72	375.25	—	16,261.95 ⁵	4) 1,144.87 ⁵	—	
	5,728.38	49.65	—	9,414.16 ⁵	424.46	340.55	—	15,966.20 ⁵	4) 1,100.70 ⁵	—	
Goes	—	14.33	—	960.65	37.58	21.75	—	1,034.31	1) 270.44	—	7) 110.20 7) 154.44 ⁵ 7) 88.03
	—	5.40	—	940.65	27.64	21.40	—	995.09	5) 2.57	—	
	—	5.90	—	912.05	32.62	95.55	48.25	1,094.37	—	6) 37.07	
Vlissingen	1,012.50	—	—	1,734.98 ⁵	60.70 ⁵	62.—	323.28 ⁵	3,193.47 ⁵	—	7) 110.20	
	1,012.50	—	—	1,736.90 ⁵	59.07 ⁵	69.90	212.04	3,090.42	—	7) 154.44 ⁵	
	899.54	—	—	1,721.20 ⁵	59.26 ⁵	57.07 ⁵	231.14 ⁵	2,968.23	—	7) 88.03	
's Hertogenbosch.	3,772.20	47.92 ⁵	—	6,407.17 ⁵	—	32.68	—	10,260.07	4) 845.83 ⁵	—	4) 430.35 ⁵
	3,423.07	56.70	—	6,602.35	—	156.30	—	10,238.42	4) 112.09	—	
	3,324.44	71.62 ⁵	—	6,589.08 ⁵	—	47.14	—	10,032.29	4) 430.35 ⁵	—	

OVERZICHT der GEMEENTELIJKE BANKEN van LEENING (Vervolg).

GEMEENTEN.	B A T E N.									L A S T E N.									Winst.	Verlies.	Aanmerkingen		
	Rente van voorschotten		Vervallen over-schotten.	Inkomsten van bezittingen.	Voor administratiekosten van hulpkantoren ontvangen.	Restitutie van betaald recht van waarborg.	Op-gelden door de koopers betaald.	Andere baten.	Totaal.	Rente van op-gevoemen kapitaal.	Betaald recht van waarborg.	Vergoe-ding voor beschadigde en vermiste panden.	Admi-nistratiekosten.	Kosten der veilin-gen.	Te-korten na de verkoo-pingen.	Andere lasten.	Totaal.						
	op geloste of op nieuw beleende panden.	op verkochte panden.																38.				39.	40.
1.	29.	30.	31.	32.	33.	34.	35.	36.	37.	38.	39.	40.	41.	42.	43.	44.	45.	46.	47.	48.			
Bergen op Zoom	1889	2,569.11	272.21	96.71 ⁵	—	—	24.50	—	2.72	2,965.15 ⁵	615.50	24.40	—	1,450.—	32.—	42.99	620.66 ⁵	2,785.55 ⁵	1)	179.00	—	1) Gevoegd bij het vast kapitaal.	
	1890	2,458.95 ⁵	287.05	101.41 ⁵	—	—	8.62 ⁵	—	—	2,856.04 ⁵	590.—	8.62 ⁵	—	1,450.—	34.—	121.34	488.82 ⁵	2,692.79	3)	163.25 ⁵	—	2) Zie de noot bij kolom 40.	
	1891	2,296.13 ⁵	340.72 ⁵	141.—	—	—	9.22 ⁵	—	71.34	2,858.42 ⁵	580.—	9.22 ⁵	—	1,450.—	41.75	181.14 ⁵	494.00 ⁵	2,756.12 ⁵	1)	102.30	—	3) Hiervan werd f 807.43 ⁵ uitgekeerd aan de gemeente als rente van het door haar voorgesloten kapitaal.	
Breda	1889	3,007.30 ⁵	334.44	198.72 ⁵	—	—	11.02 ⁵	155.47	—	3,706.93 ⁵	2) 150.—	11.02 ⁵	—	2,207.77	119.80	125.91 ⁵	4.—	2,618.51	3)	1,088.42 ⁵	—	4) Idem f 754.88 ⁵ .	
	1890	3,476.28	242.13 ⁵	301.76	—	—	9.60	123.—	—	4,152.77 ⁵	2) 150.—	9.60	—	2,413.92	112.81	38.78 ⁵	—	2,725.11 ⁵	4)	1,427.66	—	5) „ „ 796.05.	
	1891	3,596.32	350.90 ⁵	222.25	—	—	13.65	160.75	—	4,343.87 ⁵	3) 604.88 ⁵	13.65	—	2,660.82	132.47	120.39 ⁵	—	3,538.22	5)	805.65 ⁵	—	6) Rente van voorschotten op pensioenen enz.	
LIMBURG.																							
Maastricht	1889	4,198.35	323.96	73.21	—	2,018.99	21.43	108.79	6)	181.17	6,925.90	428.83	21.43	—	5,556.31	57.90	—	6,064.47	7)	861.43	—	7) Hiervan f 661.43 gevoegd bij het vast kapitaal.	
	1890	4,024.75	350.55	74.24	—	2,160.84	43.04	132.03	6)	198.08	6,973.53	392.12	43.04	—	5,607.21	50.94	—	9.42	6,102.73	8)	870.80	—	8) Idem f 670.80.
	1891	4,070.50	224.16	53.30	—	2,392.75	24.20	76.60	6)	227.93	7,069.53	528.22	24.20	—	5,920.64	42.20	60.—	—	6,575.56	9)	493.97	—	9) „ „ 293.97.
GELDERLAND.																							
Arnhem	1889	6,791.80 ⁵	574.16	110.67	427.76	2,009.11	118.95	195.56	804.33	11,032.40 ⁵	3,500.—	118.95	—	10) 326.76	78.50	155.54	7,097.01 ⁵	11,276.76 ⁵	—	11) 244.36	—	10) Bovendien kosten wegens inrichting gebouw en wegens traktamenten etc. begrepen onder het bedrag in kolom 44.	
	1890	6,465.11	595.28	143.72	353.61	2,031.88	121.12 ⁵	208.22	867.13	10,786.07	3,300.—	121.12 ⁵	—	10) 293.76 ⁵	83.60	118.96	7,491.99 ⁵	11,409.44 ⁵	—	11) 623.37	—	11) Overgebracht onder de uitgaven van het volgend dienstjaar.	
	1891	6,652.45 ⁵	556.70	83.49	161.66	1,946.12	103.80	102.59	786.84	10,483.65 ⁵	3,100.—	103.80	—	10) 302.97	83.60	181.24	6,775.32 ⁵	10,546.93 ⁵	—	11) 63.28	—	12) Uitgekeerd aan de gemeente.	
Nijmegen	1889	6,038.12 ⁵	359.10 ⁵	266.12 ⁵	—	—	30.37 ⁵	151.41 ⁵	—	6,815.14 ⁵	2,048.17	30.37 ⁵	—	4,245.26	39.65	—	—	6,363.45 ⁵	12)	481.69	—	13) Door de gemeente gedragen.	
	1890	5,171.18 ⁵	353.20	184.76	—	—	24.22 ⁵	159.08	38.47 ⁵	5,930.92 ⁵	1,857.50	24.22 ⁵	—	4,070.94 ⁵	30.60	—	—	6,601.27	—	12) 670.34 ⁵	—	13) Door de gemeente gedragen.	
	1891	4,746.80	279.06	215.68	—	—	32.25	129.65 ⁵	—	5,403.44 ⁵	1,076.52	32.25	—	5,794.60	37.95	—	—	7,541.32	—	12) 2,137.87 ⁵	—	13) Door de gemeente gedragen.	
OVERIJSEL.																							
Zwolle	1889	3,338.35	345.07	208.41 ⁵	562.90	—	25.57 ⁵	—	210.—	4,690.31	892.50	25.57 ⁵	—	3,022.99 ⁵	—	28.09 ⁵	—	3,909.16 ⁵	1)	721.14 ⁵	—	13) Door de gemeente gedragen.	
	1890	3,368.48	321.82 ⁵	178.95	453.33	—	34.85	—	—	4,357.43 ⁵	872.50	34.85	—	2,957.24 ⁵	—	41.26	20.—	3,925.85 ⁵	1)	431.58	—	13) Door de gemeente gedragen.	
	1891	3,060.19	276.58	148.33	474.3 ⁵	—	23.05	—	2.50	3,993.05 ⁵	860.—	23.05	—	3,033.15 ⁵	—	6.39	—	3,922.59 ⁵	1)	71.35 ⁵	—	13) Door de gemeente gedragen.	
Deventer	1889	2,443.83	181.76 ⁵	144.45	—	848.30	—	—	31.14	3,619.48 ⁵	3) 348.72 ⁵	36.90	—	2,646.15	—	42.59 ⁵	—	3,074.37	1)	575.11 ⁵	—	13) Door de gemeente gedragen.	
	1890	2,565.82	200.71	188.00 ⁵	—	849.04	—	—	33.66	3,837.23 ⁵	333.33 ⁵	25.18 ⁵	—	2,620.05	—	38.14 ⁵	—	3,016.71 ⁵	1)	820.52	—	13) Door de gemeente gedragen.	
	1891	2,442.38	194.63	121.43	5.76	923.94	—	—	26.78	3,714.92	235.44 ⁵	38.22 ⁵	—	2,848.47 ⁵	—	49.86	—	3,172.00 ⁵	1)	542.91 ⁵	—	13) Door de gemeente gedragen.	

OVERZICHT der GEMEENTELIJKE

BANKEN van LEENING (Vervolg).

GEMEENTEN.	B A T E N.									L A S T E N.								Winst.	Verlies.	Aanmerkingen.	
	Rente van voorschotten		Vervallen over-schotten.	Inkomsten van be-zittingen.	Voor ad-ministratie-kosten van hulp-kantoren ontvangen.	Restitutie van betaald recht van waarborg.	Op-gelden door de koopers betaald.	Andere baten.	Totaal.	Rente van op-genomen kapitaal.	Betaald recht van waar-borg.	Vergoe-ding voor beschadigde en vermiste panden.	Admi-nistratie-kosten.	Kosten der veilin-gen.	Te-korten na de verkoo-pingen.	Andere lasten.	Totaal.				
	op geloste of op nieuw beleende panden.	op verkochte panden.																			38.
1.	29.	30.	31.	32.	33.	34.	35.	36.	37.	38.	39.	40.	41.	42.	43.	44.	45.	46.	47.	48.	
Kampen	1889	2,718.29	170.42	57.05	—	—	3.80	55.64	1) 500.—	3,505.20	450.—	7.12 ⁵	—	2,403.79	18.82	38.92	—	2,918.05 ⁵	2) 586.54 ⁵	—	1) Subsidie der gemeente.
	1890	2,350.12	169.50	74.84	—	—	7.15	57.37	1) 500.—	3,158.98	450.10	17.35	—	2,409.18	21.72	33.26	—	2,931.61	2) 927.37	—	2) Blijft in de kas der bank.
	1891	2,280.41	162.47	83.74	—	—	8.20	58.69	—	2,593.51	450.10	24.35	—	2,409.18	22.72	33.13	—	2,939.48	—	345.97	3) Rente van voorschotten op pensioenen en gage-menten enz.
GRONINGEN.																					
Groningen	1889	6,026.86 ⁵	987.89	729.23	361.83	—	—	—	3) 1,271.42	9,977.23 ⁵	2,864.35	—	—	5,140.54 ⁶	172.18 ⁵	234.52	—	8,411.60	4) 1,565.63 ⁵	—	4) Strekte tot aflossing van opgenomen kapitaal.
	1890	6,202.02 ⁵	960.98	852.58	357.24	—	—	—	3) 970.20	9,343.02 ⁵	2,400.89	—	—	5,123.22	155.71 ⁵	272.66	—	7,952.48 ⁵	4) 1,390.54	—	5) In mindering gebracht van het eigen kapitaal.
	1891	8,379.38	999.50	607.30	67.75	—	—	—	3) 638.71	10,782.54	4,382.94	—	—	5,976.38	179.80	303.22	—	9,942.34	4) 840.20	—	6) Subsidie van het St. An-thony-gasthuis.
FRIESLAND.																					
Leeuwarden	1889	5,988.79	792.87	288.78 ⁵	—	761.05	34.20	334.79	—	8,200.48 ⁵	2,189.88 ⁵	34.20	—	6,388.98	91.40	97.08	—	8,801.54 ⁵	—	5) 601.06	7) Afgeleid.
	1890	5,692.94	657.55	393.64	—	752.48	20.85	280.94	425.53	8,232.93	2,173.90	29.85	—	6,376.87	94.13	48.55	—	8,723.30	—	2) 490.37	8) Bestreden uit vorig overschot.
	1891	5,824.61	753.46	281.92	—	737.60	33.90	294.99	875.79	8,802.27	2,292.13 ⁵	33.90	—	6,435.46 ⁵	84.02 ⁵	173.27	—	9,018.79 ⁵	—	5) 216.52 ⁵	9) Gedekt door een voor-schot der gemeente.
Bolsward	1889	445.99	25.21 ⁵	11.63	—	—	—	3.37 ⁵	6) 398.98	885.09	240.—	4.55	—	628.30	12.15	—	—	885.09	—	—	—
	1890	417.71	14.54 ⁵	15.26	—	—	—	1.36	6) 376.25	825.12 ⁵	240.—	4.05	—	569.75	11.32 ⁵	—	—	825.12 ⁵	—	—	—
	1891	402.19	33.96	27.37 ⁵	—	—	—	7.84	6) 369.49 ⁵	840.86	240.—	8.35	—	572.06	19.85	—	—	840.86	—	—	—
Lemsterland	1889	492.42	35.43	—	—	—	11.32	11.68	1) 295.—	845.85	214.41	14.35	—	723.00	6.50	—	—	959.16	—	6) 113.31	—
	1890	406.47	—	—	—	—	—	—	1) 245.—	741.47	179.07	—	—	574.99	—	—	—	754.06	—	8) 12.59	—
	1891	478.60	—	—	—	28.74 ⁵	—	—	1) 245.—	752.34 ⁵	204.94 ⁵	—	—	619.44 ⁵	—	—	—	824.30	—	7) 72.04 ⁵	—

GEMEENTELIJKE BANKEN van LEENING 1889.

PROVINCIEËN.	Getal banken van leening.	BELEENINGEN.					LOS SINGEN.				VERKOOPINGEN.					Uitbetaalde overschotten.		
		Getal beleende panden.				Bedrag der verleende voorschotten.	Getal panden gelost binnen acht dagen.	Getal panden gelost na langer tijdsverloop.	Getal panden aan de Justitie uitgekeerd.	Totaal van kolom 8-10.	Bedrag der voorschotten verleend op de in kolom 8-10 vermelde panden.	Getal verkochte panden.	Opbrengst van den verkoop.	Bedrag der hierop verleende voorschotten.	Beschikbare overschotten.		Tekorten op de verkooping.	
		bij het hoofdkantoor.	bij de hulpkantoren.	bij de inbrengers.	Totaal.													11.
Noord-Holland	4	62 659	786 355	98 088	847 102	2,700 001.45	385 714	475 104	42	860 860	2,641,501.85	30 988	128,698 92	96,886.45	22,130 54	9,497.41	14,613.88	
Zuid-Holland	5	149 657	667 508	13 528	830 783	2,545,755.90	447 339	317 339	—	817 508	2,521,859.60	15 887	73,177.25	54,848.15	12,601.91 ⁵	2,920.45	8,978.38 ⁵	
							22 830											
Utrecht	1	80 265	—	—	80 265	234,764.25	39 664	39 167	—	78 831	223,533.25	1 609	10,602.—	7,527.75	1,806.90	388.43	1,464.66 ⁵	
Zeeland	2	26 902	—	—	26 902	75,888.50	12 028	14 080	—	26 108	75,857.—	672	1,381.70	1,694.75	402.04	83.75	205.01	
Noord-Brabant	3	123 816	—	—	123 816	337,403.35	47 428	51 289	3	119 976	329,822.35	4 853	14,882 35 ⁵	11,298.15	2,378.67	945.81 ⁵	1,905 61	
							21 256											
Limburg	1	—	—	—	50 422	85,663.25	19 426	30 631	—	50 057	85,044.75	1 114	2,186.39	1,793 50	100.36	60 50	56.49	
		50 422																
Gelderland	2	93 879	40 962	—	134 841	274,964.50	47 239	86 162	2	133 403	274,584.50	2 084	6,939.10	4,907 25	1,128.91 ⁵	201 77	834.90 ⁵	
Overijssel	3	107 160	—	38 582	145 742	263,644.55	90 373	44 103	—	143 476	258,343.60	1 727	5,244.26 ⁵	3,600 05	949.83 ⁵	118.16	551 69 ⁵	
Groningen	1	36 704	—	18 743	55 447	155,982.25	13 485	38 108	—	51 593	148,252.75	2 489	7,375.65	5,149.50	1,694.45	234.52	866.50	
Friesland	3	48 005	—	—	48 005	160,915 20	16 568	29 339	—	45 907	156,134 55	1 634	7,232.85	5,335.25	1,086 82	97.08	659.84	
Totaal	25	729 047	1 494 915	108 941	2 333 325	6,834,173.20	1 128 264	1 155 322	47	2 327 719	6,714,937.20	63 057	257,720.48	193,130.80	44,280.44 ⁵	14,547 88 ⁵	30,136.98	
		50 422					44 086											

GEMEENTELIJKE BANKEN EN LEENING 1889 (Vervolg).

PROVINCIEËN.	Getal banken van leening.	Kapitaal waarmede de bank		Saldo des boekjaars werkte.		Bedrag der onafgeloste voorschotten aan het einde des boekjaars.	Kapitaal in den loop des jaars	
		Vast kapitaal.	Opgenomen kapitaal.	Saldo beschikbare overschotten van verkooping.	Totaal.		opgenomen.	afgelost.
1.	2.	19.	20.	21.	22.	23.	24.	25.
Noord-Holland	4	796,575.29 ⁵	559,000.—	18,049.32 ⁵	4,374,524.62	1,145,699.90	90,500.—	116,500.—
Zuid-Holland	5	351,904.47 ⁵	517,000.—	8,825.63	877,730.10 ⁵	772,023.35	36,000.—	76,000.—
Utrecht	1	22,913.23	107,000.—	665.16	130,578.39	125,274.—	9,000.—	10,000.—
Zeeland	2	723.37	27,850.—	319.23 ⁵	28,892.60 ⁵	19,570.—	—	—
Noord-Brabant	3	21,422.52 ⁵	114,000.—	2,081.45 ⁵	137,503.98	126,385.90	10,000.—	11,500.—
Limburg	1	27,118.50	8,800.—	109.43	36,027.93	29,879.50	6,500.—	8,500.—
Gelderland	2	—	129,000.—	590.59	129,590.59	84,361.50	2,000.—	6,000.—
Overijsel	3	52,230.99	36,200.—	740.91	89,171.90	72,179.35	4,500.—	4,000.—
Groningen	1	10,000.—	77,600.—	1,694.45	89,294.45	58,478.40	25,000.—	26,000.—
Friesland	3	15,200.07	63,500.—	808.52	79,568.59	62,501.46	12,400.—	13,400.—
Totaal	25	1,298,148.45 ⁵	1,640,850.—	33,884.70 ⁵	2,972,883.16	2,496,371.36	195,900.—	271,000.—

GEMEENTELIJKE BANKEN EN LEENING 1889 (Vervolg).

P R O V I N C I Ë N.	Getal banken van leening.	Rente van voorschotten.			Vervallen overschotten.	B A T E N.				
		op geloste of op nieuw beleende panden.	op verkochte panden.	Inkomsten van bezittingen.		Voor administratie- kosten van de hulpkantoren ontvangen.	Restitutie van betaald recht van waarborg.	Opgelden door de koopers betaald.	Andere baten.	Totaal.
Noord-Holland	4	106,649.78	9,577.40	6,568.07	2,634.91 ⁵	34,501.03 ⁵	1,060.72 ⁵	5,318.05 ⁵	960.19	167,270.15
Zuid-Holland	5	70,889.56 ⁵	7,554.82 ⁵	4,065.01 ⁵	1,550.38	20,770.19	1,055.98 ⁵	3,291.56	1,881.54	120,059.00
Utrecht	1	13,227.30	1,548.98	73.90	54.—	2,347.41	106.80	530.10	—	17,888.58
Zeeland	2	3,562.48 ⁵	322.93	205.79 ⁵	103.78 ⁵	—	5.85	183.18	4.—	4,388.02 ⁵
Noord-Brabant	3	15,219.66 ⁵	1,048.33	295.44	73.02	—	83.35	155.47	2.72	17,777.90 ⁵
Limburg	1	4,198.35	323.96	73.21	—	2,018.99	21.43	108.79	181.17	6,925.90
Gelderland	2	12,829.99	933.26 ⁵	376.79 ⁵	427.76	2,009.11	149.32 ⁵	346.97 ⁵	804.33	17,877.55 ⁵
Overijssel	3	8,500.47	697.25 ⁵	409.91 ⁵	562.90	848.30	29.37 ⁵	55.64	741.14	11,844.99 ⁵
Groningen	1	6,626.86 ⁵	987.89	729.23	361.83	—	—	—	1,271.42	9,977.23 ⁵
Friesland	3	6,927.20	853.51 ⁵	300.41 ⁵	—	761.05	45.52	349.84 ⁵	693.88	9,931.42 ⁵
Totaal	25	257,631.74	24,748.35	13,097.78 ⁵	5,768.59	63,256.08 ⁵	2,558.36	10,330.61 ⁵	6,540.39	383,940.91 ⁵

GEMEENTELIJKE BANKEN van LEENING 1889 (Vervolg).

PROVINCIEËN.	Getal banken van leening.	L A N.				L A S T E N.				Winst.	Verlies.
		Rente van opgenomen kapitaal.	Betaald recht van waarborg.	Vergoeding voor beschadigde en vermiste panden.	Ad- ministratie- kosten.	Kosten der veilingen.	Tekorten na de verkoopingen.	Andere lasten.	Totaal.		
1.	2.	35.	36.	37.	38.	39.	40.	41.	42.	43.	44.
Noord-Holland	4	24,450.35 ⁵	4,060.72 ⁵	112.10	99,651.19 ⁵	845.70	48.62	12,878.66	138,717.35 ⁵	28,560.37	7.57 ⁵
Zuid-Holland	5	20,561.87 ⁵	843.78	—	81,510.19 ⁵	1,184.54 ⁵	2,920.45	6,752.34	113,773.18 ⁵	6,930.01	644.13
Utrecht	1	5,391.42	106.80	7.—	9,970.09	530.10	388.43	—	16,393.84	1,494.74	—
Zeeland	2	1,012.50	14.33	—	2,695.63 ⁵	98.28 ⁵	83.75	333.28 ⁵	4,227.78 ⁵	270.44	110.20
Noord-Brabant	3	4,537.79	83.35	—	10,064.94 ⁵	151.80	201.58 ⁵	624.60 ⁵	15,664.13 ⁵	2,113.86	—
Limburg	1	428.83	21.43	—	5,556.31	57.90	—	—	6,064.47	861.43	—
Gelderland	2	5,548.17	140.32 ⁵	—	4,572.02	118.15	155.54	7,097.01 ⁵	17,640.22	481.69	244.30
Overijssel	3	1,691.22 ⁵	69.60	—	8,072.93 ⁵	48.82	109.61	—	9,962.10	1,882.80 ⁵	—
Groningen	1	2,864.35	—	—	5,140.54 ⁵	172.18 ⁵	234.52	—	8,411.60	1,565.63 ⁵	—
Friesland	3	2,644.29 ⁵	53.10	—	7,741.27	110.05	97.08	—	10,645.79 ⁵	—	714.37
Totaal	25	68,830.81	2,402.44	119.10	234,975.14	3,287.53 ⁵	4,200.58 ⁵	27,675.96 ⁵	344,500.57 ⁵	44,160.98	1,720.63 ⁵

GEMEENTELIJKE BANKEN VAN LEENING 1890.

PROVINCIEËN.	Getal banken van leening.	BELEENINGEN.					LOSBINGEN.				VERKOOPINGEN.					Uitbetaalde overschotten.	
		Getal beleende panden.				Bedrag der verleende voorschotten.	Getal panden gelost binnen acht dagen.	Getal panden gelost na langer tijdsverloop.	Getal panden aan de Justitie uitgekeerd.	Totaal van kolom 8-10.	Bedrag der voorschotten verleend op de in kolom 8-10 vermelde panden.	Getal verkochte panden.	Opbrengst van den verkoop.	Bedrag der hierop verleende voorschotten.	Beschikbare overschotten.		Tekorten op de verkooping.
		bij het hoofdkantoor.	bij de hulpkantoren.	bij de inbrengers.	Totaal.												
Noord-Holland	4	56 694	794 343	43 291	894 328	2,672,721.35	395 318	463 934	49	859 271	2,574,874.70	30 336	108,603.48 ⁵	77 440.30	21,853.72	1,448.20 ⁵	15,686.33 ⁵
Zuid-Holland	5	142 819	708 637	12 730	864 186	2,570,246.20	467 486	349 353	—	840 136	2,502,260.50	16 362	70,556.80	51,464.65	13,270.14 ⁵	2 296.89	8 831.41
							23 297										
Utrecht	1	75 494	—	—	75 494	220,484.—	35 052	40 400	—	75 452	207,734.50	1 474	8,554.35	6,513.25	4,945.39	375.25	4,036.67 ⁵
Zeeland	2	26 220	—	—	26 220	69,544.50	12 027	13 525	—	25 552	68,716.25	606	1,855.25	4,232.75	447.50	91.30	278.84
Noord-Brabant	3	139 946	—	—	139 946	346,902.05	47 405	49 708	—	123 743	332,225.05	4 216	14,184.50	10,113.85	2 797.14	777.53 ⁵	2,003.65
							26 630										
Limburg	1	—	—	—	53 934	91,350.50	21 640	31 097	7	52 744	89,458.25	1 181	2,361.25	1,963.75	82.94	88.83	28.53
					53 934												
Gelderland	2	87 076	40 871	—	127 947	254,836.62 ⁵	48 609	78 330	—	126 939	257,543.87 ⁵	2 189	7,345.55	5,082.50	1,338.23 ⁵	147.25 ⁵	1,005.93
Overijssel	3	110 504	—	45 321	155 825	275 165.10	109 713	46 134	—	155 847	273,385.65	1 957	5,365.38	3,734.05	1,062.41	112.00 ⁵	693.39
Groningen	1	35 833	—	16 831	52 664	145,040.75	11 532	38 485	—	50 017	146,621.25	2 820	6,312.10	5,010.50	1,494.97	272.66	841.87
Friesland	3	6 303	—	—	48 609	163,647.55	10 895	29 765	1	46 661	157,194.65	1 569	5,733.00	4,171.15	945.34	48.55	591.36
					42 366												
Totaal	25	680 889	1 543 851	118 173	2 439 213	6,809,938.62 ⁵	1 165 677	1 140 731	27	2 256 362	6,611,023.67 ⁵	62 710	230,922.50 ⁵	166,726.75	44,337.76	5,650.2 4	30,996 49 ⁵
					96 300			49 927									

GEMEENTELIJKE BANKEN EN LEENING 1890 (Vervolg).

PROVINCIEËN.	Getal banken van leening.	Kapitaal waarmede de bank ^{aan het} einde des boekjaars werkte.		Bedrag der onafgeloste voorschotten aan het einde des boekjaars.		Kapitaal in den loop des jaars		
		Vast kapitaal.	Opgenomen kapitaal.	Saldo beschikbare overschotten van verkooping.	Totaal.	opgenomen.	afgelost.	
1.	2.	19.	20.	21.	22.	23.	24.	25.
Noord-Holland	4	790,524.47	566,909.—	17,706.00 ^s	1,375,127.47 ^s	1,166,106.25	84,200.—	77,200.—
Zuid-Holland	5	362,694.63 ^s	487,000.—	8,945.28	858,639.91 ^s	787,535.40	30,000.—	60,000.—
Utrecht	1	24,058.09	112,500.—	549.35	137,107.44	131,510.25	13,800.—	8,300.—
Zeeland	2	723.37	27,850.—	361.46 ^s	28,934.83 ^s	19,165.50	—	—
Noord-Brabant	3	22,309.45 ^s	109,000.—	2,471.77	133,780.92 ^s	130,949.05	13,750.—	18,750.—
Limburg	1	27,779.88	10,000.—	91.60	37,871.48	29,808	5,300.—	4,100.—
Gelderland	2	—	115,000.—	594.41 ^s	115,594.41 ^s	76,571.75	2,000.—	16,000.—
Overijssel	3	54,102.56 ^s	34,700.—	667.63	89,470.19 ^s	70,242.75	3,000.—	4,500.—
Groningen	1	12,000.—	55,900.—	1,494.97	63,394.97	51,887.40	20,300.—	42,000.—
Friesland	3	14,769.70	66,600.—	753.60	82,123.30	64,783.21	15,100.—	12,000.—
Totaal	25	1,308,958.86 ^s	1,585,450.—	33,636.08 ^s	2,928,044.95	2,528,559.56	187,450.—	242,850.—

GEMEENTELIJKE BANKEN van LEENING 1890 (Vervolg).

PROVINCIEËN.	Getal banken van leening.	Rente van voorschotten.			Vervallen overschotten.	B A T E N.					
		op geloste of op nieuw beleende panden.	op verkochte panden.	28.		Inkomsten van bezittingen.	Voor administratie- kosten van de hulpkantoren ontvangen.	Restitutie van betaald recht van waarborg.	Opgelden door de koopers betaald.	Andere baten.	Totaal.
Noord-Holland	4	104,864.32 ⁵	9,189.62 ⁵	6,510.70 ⁵	2,756.43 ⁵	33,750.38	1,231.52 ⁵	5,228.51 ⁵	814.20	464,345.71	
Zuid-Holland.	5	78,687.85	7,218.48	4,319.05 ⁵	1,571.95 ⁵	21,234.38	879.25	3,174.19 ⁵	1,734.10	118,819.26 ⁵	
Utrecht.	1	13,211.07	1,301.66	124.52 ⁵	54.—	2,218.55	69.30	427.72	—	17,406.82 ⁵	
Zeeland.	2	3,319.54	223.50	126.43	131.—	—	0.90	130.02 ⁵	2.27	3,933.63 ⁵	
Noord-Brabant	3	14,748.35 ⁵	1,979.87 ⁵	403.17 ⁵	30.—	—	74.92 ⁵	123.—	—	17,359.33	
Limburg	1	4,024.75	350.55	74.34	—	2,160.84	43.04	122.03	198.08	6,973.53	
Gelderland.	2	11,636.29 ⁵	948.48	328.48	353.64	2,031.88	145.35	367.30	905.60 ⁵	16,717.—	
Overijssel	3	8,284.42	692.03 ⁵	441.79 ⁵	453.33	849.04	42.—	57.37	533.66	11,353.65	
Groningen.	1	6,202.02 ⁵	960.98	852.58	357.24	—	—	—	970.20	9,343.02 ⁵	
Friesland	3	6,607.12	672.09 ⁵	408.90	—	752.48	29.85	282.30	1,046.78	9,799.52 ⁵	
Totaal	25	251,585.72	23,537.28	13,589.88 ⁵	5,707.57	62,997.55	2,516.14	9,912.45 ⁵	6,204.89 ⁵	376,051.49 ⁵	

GEMEENTELIJKE BANKEN van LEENING 1890 (Vervolg).

PROVINCIEËN.	Getal banken van leening.	L A S T E N.				Kosten der veilingen.	Tekorten na de verkoopingen.	Andere lasten.	Totaal.	Winst.	Verlies.
		Rente van opgenomen kapitaal.	Betaald recht van waarborg.	Vergoeding voor beschadigde en vermiste panden.	Ad- ministratie- kosten.						
1.	2.	35.	36.	37.	38.	39.	40.	41.	42.	43.	44.
Noord-Holland	4	23,408.46	1,231.52 ⁵	225.55	98,721.56 ⁵	844.92	2.89	7,639.77	132,074.68	33,338.23 ⁵	67.20 ⁵
Zuid-Holland	5	19,246.25	652.67	—	78,173.88	1,147.10 ⁵	2,296.89	12,596.53	114,113.32 ⁵	6,129.20	1,423.26
Utrecht	1	5,440.37	69.30	—	9,949.31 ⁵	427.72	375.25	—	16,261.95 ⁵	1,144.87	—
Zeeland	2	1,012.50	5.40	—	2,677.55 ⁵	86.71 ⁵	91.30	212.04	4,085.51	2.57	154.44 ⁵
Noord-Brabant	3	4,163.07	74.92 ⁵	—	10,466.27	146.81	316.42 ⁵	488.82 ⁵	15,656.32 ⁵	1,703.00 ⁵	—
Limburg	1	392.12	43.04	—	5,607.21	50.94	—	9.42	6,102.73	870.80	—
Gelderland	2	5,157.50	145.35	—	4,073.71	123.20	118.96	7,491.99 ⁵	18,010.71 ⁵	—	1,293.71 ⁵
Overijssel	3	1,655.93 ⁵	77.38 ⁵	—	7,986.47 ⁵	21.72	112.66 ⁵	20 —	9,874.18	1,479.47	—
Groningen	1	2,400.80	—	—	5,123.22	155.71 ⁵	272.66	—	7,952.48 ⁵	1,390.54	—
Friesland	3	2,592.97	33.90	—	7,521.61	105.45 ⁵	48.55	—	10,302.48 ⁵	—	502.96
Totaal	25	65,470.06 ⁵	2,333.49 ⁵	225.55	231,200.81	3,110.30	3,635.59	28,458.58	334,434.39	45,058.60	3,441.58 ⁵

GEMEENTELIJKE BANKEN van LEENING 1891.

PROVINCIEËN.	Getal banken van leening.	BELEENINGEN.					LOESENSINGEN.				VERKOOPINGEN.					Uitbetaalde overschotten.	
		Getal beleende panden.				Bedrag der verleende voorschotten.	Getal panden gelost binnen acht dagen.	Getal panden gelost na langer tijdsverloop.	Getal panden aan de Justitie uitgekeerd.	Totaal van kolom 8-10.	Bedrag der voorschotten verleend op de in kolom 8-10 vermelde panden.	Getal verkochte panden.	Opbrengst van den verkoop.	Bedrag der hierop verleende voorschotten.	Beschikbare overschotten.		Tekorten op de verkooping.
		bij het hoofdkantoor.	bij de hulpkantoren.	bij de inbrengers.	Totaal.												
Noord-Holland . . .	4	57 717	811 492	20 683	889 592	2,614 672.40	402 331	456 875	23	859 229	2,519,085.10	28 352	100,302 00 ^s	69,638.10	22,571.67	968.72 ^s	16,613.13 ^s
Zuid-Holland . . .	5	148 493	737 553	13 797	899 543	2,599,430.45	491 595	358 278	—	873 316	2,531,742.—	16 904	76,866.15	57,167.65	14,222.11 ^s	3,317.71	9,657.62 ^s
							23 443										
Utrecht	1	73 412	—	—	73 412	199,320.25	33 260	37 640	—	70 909	189,863.—	1 442	8,489.05	6,462.—	1,032.22	349.55	807.80 ^s
Zeeland	2	27 628	—	—	27 628	70,689.50	12 592	13 237	—	25 829	67,077.25	715	2,032.—	1,581.50	308.69 ^s	152.62 ^s	184.06
Noord-Brabant . . .	3	140 003	—	—	140 003	344,817.15	45 965	50 865	—	130 387	326,540.60	4 493	13,494.02 ^s	10,216.35	2,215.33 ^s	936.22	2,130.52
							33 557										
Limburg	1	—	—	—	59 472	99,918.25	24 724	32 594	3	57 318	94,554.50	803	1,479.25	1,240.—	56.88	72.96	12.83
					59 472												
Gelderland	2	90 735	40 089	—	130 824	362,957.75	49 169	78 207	—	127 376	255,159.50	2 139	6,439.85	4,461.—	1,154.10 ^s	206.20 ^s	956.55 ^s
Overijssel	3	112 710	—	34 087	146 807	245,886.75	99 979	41 805	—	141 784	240,179.85	1 742	4,951.22	3,372.50	1,017.33	89.38	565.36 ^s
Groningen	1	39 701	—	14 873	54 574	145,516.—	11 145	38 402	—	49 547	130,515.47	2 858	7,246.60	4,924.03	1,323.07	303.22	656.75
Friesland	3	6 313	—	—	48 962	162,757.15	16 460	29 602	—	46 062	152,546.20	1 900	6,241.25	4,857.80	715.94	173.27	540.32 ^s
					42 649												
Totaal 1891	25	696 412	1 588 834	83 450	2 470 517	6,745,065.65	1 187 220	1 137 511	26	2 381 757	6,513,263.47	61 548	227,541.40	163,920.93	44,617.36	6,569.86 ^s	32,124.97
					102 421		57 000										
„ 1890	25	680 889	1 543 851	118 473	2 439 213	6,809,938.62 ^s	1 165 677	1 140 731	27	2 356 362	6,614,023.07 ^s	62 710	230,922.56 ^s	166,726.75	44,337.76	5,659.24	30,996.40 ^s
					96 300		49 927										
„ 1889	25	729 047	1 494 915	108 941	2 383 325	6,834,173.20	1 128 264	1 155 322	47	2 927 719	6,714,937.20	63 057	257,720.48	193,130.80	44,280.44 ^s	14,547.88 ^s	30,136.98
					50 422		44 086										
„ 1888	25	694 551	1 497 182	105 109	2 390 458	6,963,618.60	1 128 436	1 139 774	31	2 305 921	6,745,960.05	64 181	250,390.43	186 213.35	43,543.49	8,885.21	29,309.47 ^s
					93 616		37 689										
„ 1887	25	689 280	1 481 615	106 169	2 366 327	7,062,823.—	1 153 107	1 120 658	84	2 300 859	6,895,314.—	66 497	258,244.56	195 247.05	41,189.19 ^s	9,481.12	27,867.11 ^s
					89 263		27 010										
„ 1886	25	688 023	1 425 589	99 080	2 307 085	7,110,168.75	1 108 988	1 146 236	118	2 255 342	7,014,668.80	64 353	260,806.61 ^s	195,285.—	42,579.37 ^s	7,401.69 ^s	29,147.03 ^s
					94 393												

GEMEENTELIJKE BANKEN

van LEENING 1891 (Vervolg).

PROVINCIEËN.	Getal banken van leening.	Kapitaal waarmede de bank aan het einde des boekjaars werkte.		Saldo beschikbare overschotten van verkooping.		Bedrag der onafgeloste voorschotten aan het einde des boekjaars.	Kapitaal in den loop des jaars	
		Vast kapitaal.	Opgenomen kapitaal.	Totaal.	Totaal.		opgenomen.	afgelost.
1.	2.	19.	20.	21.	22.	23.	24.	25.
Noord-Holland	4	784,796.09	601,900.—	16,952.80	1,403,648.89	4,192,055.45	147,000.—	112,000.—
Zuid-Holland	5	375,735.62 ⁵	482,000.—	9,475.30 ⁵	867,210.93	798,056.20	28,000.—	33,000.—
Utrecht	1	25,158.79	115,500.—	551.43	141,210.22	134,505.50	13,000.—	10,000.—
Zeeland	2	729.37	25,850.—	311.76 ⁵	26,885.13 ⁵	21,196.25	—	2,000.—
Noord-Brabant	3	25,169.54 ⁵	114,400.—	2,193.33 ⁵	141,762.88	139,009.25	14,000.—	8,600.—
Limburg	1	28,074.85	13,000.—	82.35	41,157.20	33,931.75	5,300.—	2,300.—
Gelderland	2	—	116,000.—	492.79 ⁵	116,492.70 ⁵	73,009.—	4,000.—	3,000.—
Overijssel	3	55,811.29	35,200.—	766.07 ⁵	91,777.36 ⁵	72,577.15	1,500.—	1,000.—
Groningen	1	13,000.—	48,300.—	1,463.99	62,763.99	55,963.99	35,000.—	42,600.—
Friesland	3	14,553.17 ⁵	73,200.—	619.92	88,373.09 ⁵	70,136.36	15,600.—	9,000.—
Totaal 1891.	25	1,323,022.73 ⁵	1,625,350.—	32,909.76 ⁵	2,981,282.50	2,506,440.81	263,400.—	223,500.—
„ 1890.	25	1,308,958.86 ⁵	1,585,450.—	33,636.08 ⁵	2,928,044.95	2,528,559.56	187,450.—	242,850.—
„ 1889.	25	1,298,148.45 ⁵	1,040,850.—	33,884.70 ⁵	2,072,883.16	2,406,371.36	195,900.—	271,900.—
„ 1888.	25	1,278,995.79 ⁵	1,716,850.—	32,272.05	3,028,117.84 ⁵	2,570,266.16	139,410.—	173,210.—
„ 1887.	25	1,213,052.14	1,750,050.—	31,044.67 ⁵	2,994,746.81 ⁵	2,539,388.46	281,000.—	323,000.—
„ 1886.	25	1,189,995.64 ⁵	1,792,650.—	32,331.24	2,987,976.88 ⁵	2,567,126.51	251,700.—	317,300.—

GEMEENTELIJKE BANKEN van LEENING 1890 (Vervolg).

P R O V I N C I Ë N.	Getal banken van leening.	Rente van voorschotten.			Vervallen overschotten.	B A T E N.					
		op geloste of op nieuw beleende panden.	op verkochte panden.	28.		Inkomsten van bezittingen.	Voor administratie- kosten van de hulpkantoren ontvangen.	Restitutie van betaald recht van waarborg.	Opgelden door de koopers betaald.	Andere baten.	Totaal.
Noord-Holland	4	100,472.57	8,222.21 ⁵	6,711.74	2,268.86 ⁵	33,666.88	953.47 ⁵	5,047.20 ⁵	809.93	158,152.88	
Zuid-Holland	5	78,216.80	7,783.39 ⁵	4,034.46 ⁵	1,554.46 ⁵	21,762.67	999.59 ⁵	3,520.59	2,549.19	120,421.87	
Utrecht	1	12,935.75	1,294.73	222.33 ⁵	56.40	2,083.58	49.65	424.46	—	17,066.90 ⁵	
Zeeland	2	3,173.78 ⁵	238.43	174.33 ⁵	178.21	—	—	146.92	25.82	3,937.50	
Noord-Brabant	3	14,831.60 ⁵	2,143.50	363.25	—	—	94.50	160.75	71.34	17,664.94 ⁵	
Limburg	1	4,070.59	224.16	53.30	—	2,392.75	24.20	76.60	227.93	7,069.53	
Gelderland	2	11,399.25 ⁵	835.76	299.17	161.66	1,946.12	136.05	322.24 ⁵	786.84	15,887.10	
Overijssel	3	7,791.98	633.68	353.52	480.04	923.94	31.25	58.69	29.28	10,302.38	
Groningen	1	8,379.28	999.50	697.30	67.75	—	—	—	638.71	10,782.54	
Friesland	3	6,705.40	787.42	309.29 ⁵	—	766.34 ⁵	33.90	302.83	1,490.28 ⁵	10,395.47 ⁵	
Totaal 1891	25	247,977.01 ⁵	23,162.79	13,218.71	4,767.39	63,542.28 ⁵	2,322.62	10,060.29	6,630.02 ⁵	371,681.12 ⁵	
„ 1890	25	251,585.72	23,537.28	13,589.88 ⁵	5,707.57	62,997.55	2,516.14	9,912.45 ⁵	6,204.89 ⁵	376,051.49 ⁵	
„ 1889	25	257,631.74	24,748.35	13,997.78 ⁵	5,768.59	63,256.08 ⁵	2,558.36	10,339.61 ⁵	6,540.39	383,940.91 ⁵	
„ 1888	25	253,850.24 ⁵	26,116.66 ⁵	13,006.64	5,849.62 ⁵	64,248.41 ⁵	2,440.24 ⁵	10,794.98	7,528.34	383,805.15 ⁵	
„ 1887	25	257,585.05	27,166.64	14,608.64 ⁵	5,317.77 ⁵	63,719.35	2,438.12	11,140.44	8,317.11 ⁵	390,293.13 ⁵	
„ 1886	25	262,350.76 ⁵	26,945.89 ⁵	13,872.32 ⁵	4,461.51 ⁵	63,709.97 ⁵	2,786.64	11,342.33	7,603.67	393,082.11 ⁵	

GEMEENTELIJKE BANKEN van LEENING 1891 (Vervolg).

PROVINCIEËN.	Getal banken van leening.	L A S T E N.				L A S T E N.					
		Rente van opgenomen kapitaal.	Betaald recht van waarborg.	Vergoeding voor beschadigde en vermiste panden.	Ad- ministratie- kosten.	Kosten der veilingen.	Tekorten na de verkoopingen.	Andere lasten.	Totaal.	Winst.	Verlies.
1.	2.	35.	36.	37.	38.	39.	40.	41.	42.	43.	44.
Noord-Holland	4	23,971.16	953.47 ^s	135.05	102,089.83	943.98	1.22	1,312.57	129,407.28 ^s	28,843.53	97.93 ^s
Zuid-Holland	5	18,861.87 ^s	809.41 ^s	2.—	76,382.84	1,074.55	3,317.71	13,745.44	114,193.83	7,737.50	1,509.40
Utrecht	1	5,728.38	49.65	—	9,414.16 ^s	424.46	349.55	—	15,966.20 ^s	1,100.70	—
Zeeland	2	899.54	5.90	—	2,633.25 ^s	91.88 ^s	152.62 ^s	279.39 ^s	4,062.60	—	125.10
Noord-Brabant	3	4,509.32 ^s	94.50	—	10,705.90 ^s	174.22	348.68	494.00 ^s	16,326.63 ^s	1,338.31	—
Limburg	1	528.52	24.20	—	5,920.64	42.20	60.—	—	6,575.56	493.97	—
Gelderland	2	4,776.52	136.05	—	6,097.57	121.55	181.24	6,775.32 ^s	18,088.25 ^s	—	2,201.15 ^s
Overijssel	3	1,545.54 ^s	85.62 ^s	—	8,290.81	22.72	89.38	—	10,034.08	614.27	345.97
Groningen	1	4,382.94	—	—	5,076.38	179.80	303.22	—	9,942.34	840.20	—
Friesland	3	2,737.08	42.25	—	7,627.57	103.87 ^s	173.27	—	10,684.04 ^s	—	288.57
Totaal 1891	25	67,940.88 ^s	2,201.06 ^s	137.05	234,238.96 ^s	3,179.24	4,976.89 ^s	22,606.73 ^s	335,280.83 ^s	40,968.48	4,568.19
„ 1890	25	65,470.06 ^s	2,333.49 ^s	225.55	231,200.81	3,110.30	3,635.59	28,458.58	334,434.39	45,058.69	3,441.58 ^s
„ 1889	25	68,830.81	2,402.44	119.10	234,975.14	3,287.53 ^s	4,209.58 ^s	27,675.96 ^s	341,500.57 ^s	44,160.98	1,720.63 ^s
„ 1888	25	71,780.76	2,244.90 ^s	74.80	257,923.69	3,249.53 ^s	5,702.99	8,375.27 ^s	319,331.95 ^s	44,510.21 ^s	10,007.01 ^s
„ 1887	25	73,404.—	2,224.94	99.21	250,712.72	2,979.68	5,936.65	7,865.86	343,223.06	49,588.88 ^s	2,518.81
„ 1886	25	75,062.70	2,579.86 ^s	158.25	247,104.21 ^s	3,097.67	4,983.37 ^s	7,877.44 ^s	340,863.52	45,736.45	2,517.85 ^s

OVERZICHT der VERPACHTE BANKEN van LEENING.

GEMEENTEN.	BELEENINGEN.		LOSSINGEN.					VERKOOPINGEN.					Uitbetaalde overschotten.	AANMERKINGEN.
	Getal beleende panden.	Bedrag der verleende voorschotten.	Getal panden gelost binnen acht dagen.	Getal panden gelost na langer tijdsverloop.	Getal panden aan de Justitie uit- gekeerd.	Totaal van kolom 4-6.	Bedrag der voorschotten verleend op de in kolom 4-6 vermelde panden.	Getal verkochte panden.	Opbrengst van den verkoop.	Bedrag der hierop verleende voorschotten.	Beschikbare overschotten.	Tekorten op de verkoopingen.		
1.	2.	3.	4.	5.	6.	7.	8.	9.	10.	11.	12.	13.	14.	15.
NOORD-HOLLAND.														
Helder ¹⁾	—	—	—	—	—	—	—	—	—	—	—	—	—	—
Hilversum	1889	9 067	14,042.10	3 020	5 661	—	8 681	13,405.38	184	376.80	274.20	²⁾ 6.11	—	6.65
	1890	9 558	14,610.85	3 600	5 677	—	9 277	14,289.95	226	466.05	359.20	²⁾ 9.35	—	8.60
	1891	10 872	15,846.26	3 925	6 557	—	10 482	15,035.51	198	339.85	272.98	²⁾ 8.80	10.47	9.10
ZUID-HOLLAND.														
Beterland (Oud)	1889	2 600	4,358.70	1 157	559	—	1 716	4,367.80	157	287.60	299.45	—	59.71	—
	1890	2 701	3,968.45	1 592	516	—	2 108	4,013.10	92	268.50	226.30	—	34.94	²⁾ 0.50
	1891	2 400	4,134.50	1 467	389	—	1 856	3,546.75	115	441.80	428.25	—	49.40	—
Maassluis	1889	6 340	20,377.65	3 457	2 938	—	6 395	20,556.70	193	460.60	392.05	—	8.05 ³⁾	—
	1890	5 775	17,186.30	3 012	2 755	—	5 767	17,523.20	214	536.40	457.30	—	3.09	—
	1891	5 597	17,417.30	2 888	2 472	—	5 360	16,802.45	186	542.95	407. —	57.87	—	57.87
Sommelsdijk ³⁾	1889	263	645.80	18	270	—	288	809.20	—	—	—	—	—	—
	1890	198	432.15	19	224	—	243	559.—	16	44.10	52.40	—	18.19 ³⁾	—
UTRECHT.														
Amersfoort ⁴⁾	19 164	²⁾ 45,604.59	9 101	9 747	—	18 848	46,354.90	693	2,392.—	1,713.05	329.08	—	142.91	—
Maarsen	1889	1 056	3,348.—	—	1 252	—	1 252	3,349.95	70	148.—	128.15	9.25	14.40	6.45
	1890	1 385	²⁾ 3,403.05	—	1 269	—	1 269	²⁾ 3,312.—	36	153.60	139.75	—	16.57	9.25
	1891	2 190	²⁾ 4,387.55	?	?	?	?	4,128.60	68	131.70	142.55	²⁾ 17.55	45.92 ³⁾	9.25

¹⁾ Omtrent deze bank konden over de jaren 1889—1891 slechts gedeeltelijk cijfers worden verstrekt, welke ook omdat tusschen sommige het vereischte verband ontbreekt, met het oog op in den achterstaanden tekst voorkomende berekeningen, niet zijn opgenomen in deze tabel.
De over 1891 opgegeven cijfers zijn de navolgende:
Aantal panden die beleend zijn geworden of waarvan de beleening in herrieuwd; 2464.
Aantal panden gelost binnen 8 dagen 400
na langer tijdsverloop. 985

Totaal 4385

Bedrag der door de beleenens aan het begin van het boekjaar verschuldigde voorschotten f 10,314.50

In den loop des boekjaars verleende voorschotten f 14,752.55

Bedrag der voorschotten op geloste en uitgekeerde panden f 11,451.50

Bedrag der door de beleenens aan het einde des boekjaars verschuldigde voorschotten f 12,615.55

Van beleenens ontvangen renten van voorschotten f 764.22

²⁾ Afgeleid.

³⁾ Deze bank is met 1 Januari 1891 opgeheven.

⁴⁾ Deze bank is met 1 Januari 1890 opgeheven.

OVERZICHT der VERPACHTBANKEN van LEENING (Vervolg).

GEMEENTEN.	BELEENINGEN.		LOSSINGEN.					VERKOOPINGEN.						AANMERKINGEN.	
	Getal beleende panden.	Bedrag der verleende voorschotten.	Getal panden gelost binnen acht dagen.	Getal panden gelost na langer tijdsverloop.	Getal panden aan de Justitie uit- gekeerd.	Totaal van kolom 4-6.	Bedrag der voorschotten verleend op de in kolom 4-6 vermelde panden.	Getal verkochte panden.	Opbrengst van den verkoop.	Bedrag der hierop verleende voorschotten.	Beschikbare overschotten.	Tekorten op de verkoopingen.	Uitbetaalde overschotten.		
1.	2.	3.	4.	5.	6.	7.	8.	9.	10.	11.	12.	13.	14.	15.	
LIMBURG.															
Venlo	1889	14 975	31,874.75	7 537	6 440	—	13 977	33,420.75	269	691.25	637.25	35.10	108.18	4.17	1) Afgeleid.
	1890	14 945	33,204.50	7 890	6 479	—	14 369	32 541.—	203	645.50	557.25	36.12 ⁵	50.64	1.11	
	1891	16 445	35,121.75	9 301	7 260	—	16 561	32,318.25	279	840.10	734.50	63.32 ⁵	116.06 ⁵ 1)	10.52	
GELDERLAND.															
Ede.	1889	1 794	2,459.25	524	1 007	—	1 531	2,426.30	86	194.65	132.60	48.21	—	—	
	1890	1 507	2,198.50	452	827	—	1 279	2 094.10	83	211.90	213.35	—	20.96	—	
	1891	1 774	2,335.35	435	1 047	—	1 482	2,108.65	62	94.70	75.55	4.82	—	—	
Elburg.	1889	2 237	1) 5,727.10	682	1 293	—	1 975	5,925.—	71	217.—	213.—	1) —	—	(?) 2 05	
	1890	2 227	1) 6,409.10	614	1 207	—	1 821	5,463.—	70	231.25	210.—	1) 0.10	—	—	
	1891	2 190	1) 5,551.40	574	1 180	—	1 754	5,262.—	71	178.25	213.—	1) 0.20	—	—	
Groenlo	1889	1 843	2,131.85	695	642	—	1 337	1) 4,773.30	196	376.—	362.65	—	36.89	—	
	1890	1 823	1 981.10	680	596	—	1 276	4,887.10	131	179.15	172.80	—	13.25	—	
	1891	2 044	2,209.50	830	682	—	1 512	4,680.50	133	227.70	239.80	—	40.05	—	
Harderwijk	1889	2 362	5,138.10	119	1 297	—	1 416	5,012.45	63	188.05	146.25	14.72	—	9.74	
	1890	1 095	4,206.05	102	1 135	—	1 237	4 523.40	68	307.90	202.65	61.45	—	23.15	
	1891	1 992	4,025.90	99	1 110	—	1 209	4,130.85	?	?	?	—	?	19.90	
Kuilenburg	1889	13 880	38,391.15	10 620	3 155	—	13 775	38,225.05	123	527.60	445.80	37.12	50.27 ⁵	—	
	1890	11 379	32,017.35	8 770	2 560	—	11 330	31,755.35	146	588.50	469.—	1) 28.47 ⁵	46.68	—	
	1891	9 769	27,583.45	7 519	2 241	—	9 760	27,230.85	149	513.70	405.45	60.97 ⁵	39.21	1) —	

OVERZICHT der VERPACHTBANKEN van LEENING (Vervolg).

GEMEENTEN.	BELEENINGEN.		LOSSINGEN.					VERKOOPINGEN.						AANMERKINGEN.	
	Getal beleende panden.	Bedrag der verleende voorschotten.	Getal panden gelost binnen acht dagen.	Getal panden gelost na langer tijdsverloop.	Getal panden aan de Justitie uitgekeerd.	Totaal van kolom 4-6.	Bedrag der voorschotten verleend op de in kolom 4-6 vermelde panden.	Getal verkochte panden.	Opbrengst van den verkoop.	Bedrag der hierop verleende voorschotten.	Beschikbare overschotten.	Tekorten op de verkooping.	Uithetaalde overschotten.		
1.	2.	3.	4.	5.	6.	7.	8.	9.	10.	11.	12.	13.	14.	15.	
OVERIJSEL.															
Ootmarsum . . .	1889	258	1) 943.59	44	184	—	228	984.66	—	—	—	—	—	—	1) Afgeleid.
	1890	191	1) 862.76	35	130	—	165	757.65	43	250.—	189.40	—	—	—	2) Hieronder ook het getal panden bedoeld in kolom 5.
	1891	205	1) 897.47	43	174	—	187	630.75	42	313.90	278.50	—	13.80 ⁵	—	
Steenwijk . . .	1889	8 635	12,782.40	5 351	4 406	—	6 757	10,261.50	642	513.55	423.15	—	—	—	
	1890	8 688	1) 9,926.22	5 473	4 232	—	6 705	7 213.45	469	540.80	387.65	—	—	—	
	1891	8 556	1) 7,070.78	5 260	4 362	—	6 622	6,683.20	347	311.35	278.58	—	75.90	—	
DRENTHE.															
Assen	1889	7 038	19,904.50	744	5 726	—	6 470	18,963.65	194	651.—	528.10	—	0.10	4.80	
	1890	6 854	19,965.50	750	5 534	—	6 284	17,965.50	362	1,172.40	938.30	136.66	—	85.75	
	1891	6 543	20,231.30	775	5 297	2	6 074	20,107.90	229	631.95	508.55	25.64	—	58.40	
Meppel	1889	4 428	7,945.25	1 915	2 486	—	4 401	7,963.60	78	296.35	192.20	26.01	6.59 ⁵	21.50	
	1890	6 837	1) 9,748.59	2 766	3 354	—	6 120	11,232.48	57	227.60	128.85	66.42	3.31 ⁵	24.50	
	1891	6 757	12,082.25	2 897	3 811	1	6 709	11,467.45	91	250.90	189.70	37.07 ⁵	34.23 ⁵	14.55	
FRIESLAND.															
Harlingen	1889	16 282	1) 38,206.25	2) 16 172	—	—	16 172	37,740.85	274	400.35	386.65	—	137.99	—	
	1890	15 500	1) 32,573.75	2) 15 303	?	—	15 303	33,814.15	317	415.35	351.40	—	106.15	—	
	1891	15 961	1) 33,745.70	2) 15 564	—	—	15 564	33,452.10	271	340.20	311.30	—	132.99	—	
Smallingerland	1889	2 940	9,905.62	850	1 878	—	2 728	10,152.25	80	288.85	208.05	23.34	—	6.22	
	1890	3 123	10,218.36	868	1 885	—	2 753	9,204.19	94	259.20	203.40	2.56	4.14	12.13	
	1891	3 362	11,430.15	974	2 023	—	2 997	10,701.08	196	489.35	411.54	—	38.07 ⁵	—	
Sneek	1889	16 012	21,355.55	7 388	8 197	1	15 586	19,773.45	364	1,126.10	858.05	268.05	—	233.40	
	1890	16 871	19,949.40	7 989	8 324	—	16 313	19,328.10	462	1,246.—	886.25	359.75	—	276.15	
	1891	17 032	19,645.75	8 163	8 493	—	16 656	19,381.45	520	1,304.65	931.10	373.55	—	334.63	

OVERZICHT der VERPACHTTE BANKEN van LEENING.

GEMEENTEN.	Bedrag der onafgeloste voorschotten aan het einde des boekjaars.	Saldo beschikbare overschotten aan het einde des boekjaars.	Rente van voorschotten		Vervallen overschotten.	Restitutie van betaald recht van waarborg.	Opgelden door de koopers betaald.	Betaald recht van waarborg.	Vergoeding voor beschadigde en vermiste panden.	Bedrag der pachtpenningen of andere retributien.	AANMERKINGEN.
			op afgeloste of op nieuw beleende panden.	op verkochte panden.							
1.	16.	17.	18.	19.	20.	21.	22.	23.	24.	25.	26.
NOORD-HOLLAND.											
Helder 1)	—	—	—	—	—	—	—	—	—	—	—
Hilversum	1889	6,812.17	3.05	980.—	67.44 ^b	—	—	—	—	—	—
	1890	6,803.87	3.80	1,010.—	89.09	—	18.84	—	—	50.—	—
	1891	7,341.64	3.50	1,108.—	65.34	—	23.30	—	—	50.—	—
ZUID-HOLLAND.											
Beierland (Oud)	1889	4,026.95	0.50	438.95	37.86	—	—	—	—	—	65.—
	1890	3,756.—	—	367.95	32.14	—	—	—	—	—	65.—
	1891	3,915.50	—	387.17	52.95	—	—	—	—	—	65.—
Maassluis	1889	5,440.35	—	841.97	62.56	—	—	—	—	—	—
	1890	4,655.15	—	796.31	73.12	1.05	23.03	1.05	—	—	—
	1891	4,863.—	—	625.23	68.12	—	2.85	26.82	2.85	—	—
Sommelsdijk	1889	474.70	—	52.55 ^b	—	—	—	—	—	—	20.—
	1890	295.45	—	32.77 ^b	9.89 ^b	—	—	—	—	—	20.—
UTRECHT.											
Amersfoort	1889	29,022.—	382.13	2,712.03	285.47	—	—	64.40	—	—	50.—
Maarsen	1889	2,227.60	9.25	299.60	26.—	—	—	—	—	—	—
	1890	2,178.90	—	224.—	26.—	—	4.50	4.17 ^b	—	—	35.—
	1891	2,205.30	8.30	297.75	27.—	—	—	4.60	0.82	—	14.—
						—	3.95	0.67 ^b	—	—	20.—

1) Zie de noot op pag. 212.

OVERZICHT der VERPACHTTE BANKEN van LEENING (Vervolg).

GEMEENTEN.	Bedrag der onafgeloste voorschotten aan het einde des boekjaars.	Saldo beschikbare overschotten aan het einde des boekjaars.	Rente van voorschotten		Vervallen overschotten.	Restitutie van betaaldrecht van waarborg.	Opgelden door de koopers betaald.	Betaald recht van waarborg.	Vergoeding voor beschadigde en vermiste panden.	Bedrag der pachtpenningen of andere retributiën.	AANMERKINGEN.
			op afgeloste of op nienw belcende panden.	op verkochte panden.							
1.	16.	17.	18.	19.	20.	21.	22.	23.	24.	25.	26.
LIMBURG.											
Venlo	1889	9,277.—	40.48	885.01	112.94 ⁵	45.—	29.95	34.23	29.95	44.11	1.—
	1890	9,383.25	64.80	895.96	103.01	10.69 ⁵	14.27	82.17 ⁵	14.27	0.07 ⁵	1.—
	1891	11,452.25	80.42	864.27	139.10 ⁵	37.08 ⁵	23.27	37.—	19.—	0.07 ⁵	1.—
GELDERLAND.											
Ede	1889	1,557.10	105.95	185.41	17.10	25.85	—	19.46	1.20	—	43.—
	1890	1,448.15	48.21	181.62	24.80	57.74	—	21.19	0.50	—	43.—
	1891	1,539.30	4.82	184.32	8.80	48.21	—	9.47	—	—	43.—
Elburg	1889	576.70	8.79	117.90	31.95	—	—	10.85	—	—	15.—
	1890	1,012.80	8.80	121.30	31.50	—	—	11.56	—	—	15.—
	1891	1,089.20	9.—	—	31.95	—	—	8.91	—	—	15.—
Groenlo	1889	792.90	—	132.38	62.04	—	—	18.80	2.50	—	19.—
	1890	715.20	—	134.20	25.80	—	—	9.96	0.45	—	19.—
	1891	1,004.40	—	148.25	33.78	—	—	11.38	1.80	—	19.—
Harderwijk	1889	2,018.10	9.90	358.74	18.12	5.32	—	1.84	4.68	—	25.—
	1890	2,098.10	41.30	326.61	34.38	6.90	—	4.80	7.82	—	25.—
	1891	1,993.15	5.15	?	?	16.25	?	?	?	?	?
Kuilenburg	1889	7,771.50	96.46	1,118.20	44.68 ⁵	51.52	—	—	—	—	25.—
	1890	7,564.50	75.45 ⁵	1,088.10	57.54	49.48	—	—	—	—	25.—
	1891	7,511.65	99.31 ⁵	1,109.20	47.72 ⁵	37.11 ⁵	—	—	—	—	25.—

OVERZICHT der VERPACHTBANKEN van LEENING (Vervolg).

GEMEENTEN.	Bedrag der onafgeloste voorschotten aan het einde des boekjaars.	Saldo beschikbare overschotten aan het einde des boekjaars.	Rente van voorschotten		Vervallen overschotten.	Restitutie van betaald recht van waarborg.	Opgelden door de koopers betaald.	Betaald recht van waarborg.	Vergoeding voor beschadigingen en vermiste panden.	Bedrag der pachtpenningen of andere retributien.	AANMERKINGEN.
			op afgeloste of op nieuw beleende panden.	op verkochte panden.							
1.	16.	17.	18.	19.	20.	21.	22.	23.	24.	25.	26.
OVERIJSEL.											
Ootmarssum	1889	337.64	—	415.26	—	—	—	—	—	—	—
	1890	253.95	—	—	38.65	—	9.60	2.44	—	93.31	—
	1891	241.57	—	71.91	45.70	—	12.55	6.37 ⁵	—	—	—
Steenwijk	1889	7,057.05	—	698.17	96.06	—	—	13.—	—	—	—
	1890	9,382.17	—	567.98	99.68 ⁵	—	—	16.25	—	—	—
	1891	9,491.17	—	621.55	60.23	—	—	10.20	—	—	—
DRENTHE.											
Assen.	1889	40,533.95	7.56	976.39	118.88 ⁵	3.67	23.43 ⁵	0.55	—	—	—
	1890	41,597.65	53.22	907.45	115.59	5.25	45.55	0.40	—	—	—
	1891	41,212.50	13.96	995.—	90.70	6.50	20.40	0.55	—	—	—
Meppel	1889	5,470.61	56.44	654.50 ⁵	53.81 ⁵	32.60	—	5.85	—	—	—
	1890	3,857.87	63.—	690.72 ⁵	35.64 ⁵	35.36	—	7.10	—	—	—
	1891	4,282.97	34.77	776.45	58.35	50.75 ⁵	—	6.51	—	—	—
FRIESLAND.											
Harlingen	1889	13,741.85	—	1,736.03	71.14	—	—	—	—	158.30	—
	1890	12,150.05	—	1,638.82	63.—	—	—	—	—	158.30	—
	1891	12,132.35	—	1,632.33	54.14	—	—	—	—	158.30	—
Smallingerland	1889	4,716.85	23.34	564.07 ⁵	57.46	9.02	9.80 ⁵	3.—	—	—	—
	1890	5,528.62	2.56	589.13 ⁵	54.24	11.21	4.50	1.95	—	—	—
	1891	5,846.15	—	754.51	106.81	2.56	12.30	3.52 ⁵	—	—	—
Sneek.	1889	12,154.05	46.13	1,503.35	117.25	44.75	—	7.90	—	763.75	—
	1890	11,889.10	86.53	1,478.55	133.90	43.20	—	11.20	—	759.90	—
	1891	11,222.30	65.30	1,487.34	141.70	60.15	—	0.85	—	763.15	—

VERPACHTE BANKEN van LEENING 1889.

PROVINCIEËN.	Getal banken van leening.	BELEENINGEN.		LOSSINGEN.				Bedrag der voorschotten ver- leend op de in kolom 5-7 vermelde panden.	VERKOOPINGEN.					Uitbetaalde overschotten.
		Getal beleende panden.	Bedrag der verleende voor- schotten.	Getal randen ge- lost binnen acht dagen.	Getal panden gelost na langer tijds- verloop.	Getal panden aan de justitie uit- gekeerd.	Totaal van kolom 5-7.		Getal verkochte panden.	Opbrengst van den verkoop.	Bedrag der hierop verleende voorschotten.	Beschikbare overschotten.	Tekorten na de verkoopingen.	
1.	2.	3.	4.	5.	6.	7.	8.	9.	10.	11.	12.	13.	14.	15.
Noord-Holland ¹⁾	1	9 067	14,042.10	3 020	5 661	—	8 681	13,405.38	184	376.80	274.30	6.41	—	6.65
Zuid-Holland	3	9 203	25,282.15	4 632	3 767	—	8 399	25,733.70	350	748.20	691.50	—	67.70 ⁵	—
Utrecht	2	20 220	48,949.59	9 401	9 747	—	20 100	49,704.85	763	2,540.—	1,841.20	338.33	14.40	149.36
				1 252										
Limburg	1	14 975	34,874.75	7 537	6 440	—	13 977	33,420.75	269	691.25	637.25	35.10	108.18	4.17
Gelderland	5	23 116	53,847.45	12 640	7 394	—	20 034	53,360.10	539	1,503.30	1,300.30	100.05	87.16 ⁵	11.79
Overijssel	2	8 893	13,725.69	5 395	4 590	—	6 985	11,246.16	642	513.55	423.15	—	—	—
Drenthe	2	11 466	27,846.75	2 659	8 212	—	10 871	26,927.25	269	947.35	730.30	36.01	6.69 ⁵	26.30
Friesland	3	35 234	69,467.42	24 410	10 075	1	34 485	67,675.55	718	1,815.30	1,452.75	291.39	137.99	239.62
Totaal ¹⁾	19	131 174	288,035.90	69 394	52 886	1	123 533	281,473.74	3 734	9,135.75	7,340.65	806.90	422.19 ⁵	437.89
				1 252										

¹⁾ Zie de noot op blz. 212 van het overzicht.

VERPACHTE BANKEN

van LEENING 1889 (Vervolg).

PROVINCIEËN.	Getal banken van leening.	Bedrag der onafgeloste voorschotten aan het einde des boekjaars.	Saldo beschikbare overschotten aan het einde des boekjaars.	Rente van voorschotten		Vervallen overschotten.	Restitutie van betaald recht van waarborg.	Opgelden door de koopers betaald.	Betaald recht van waarborg.	Vergoeding voor beschadigde en vermiste panden.	Bedrag der pachtpenningen of andere retributiën.
				op afgeloste of op nieuw beleende panden.	op verkochte panden.						
1.	2.	16.	17.	18.	19.						
Noord-Holland ¹⁾	1	6,812.17	3 05	980.—	67.44 ⁵	—	—	18.84	—	—	50.—
Zuid-Holland.	3	9,951.—	0.50	1,333.47 ⁵	100.42	15.15	1.05	23.03	4.05	—	85.—
Utrecht.	2	31,249.60	391.38	3,011.63	311.47	115.80	—	4.50	68.57 ⁵	—	85.—
Limburg	1	9,277.—	40.48	885.01	112.94 ⁵	45.—	29.95	34.23	29.95	44.11	1.—
Gelderland.	5	13,317.30	221.01	1,912.63	173.89 ⁵	82.69	—	50.95	8.38	—	127.—
Overijssel	2	7,394.69	—	813.43	96.06	—	—	—	13.—	—	—
Drenthe.	2	16,006.56	64.—	1,630.89 ⁵	172.70	36.27	—	23.43 ⁵	6.40	—	—
Friesland	3	30,612.75	69.47	3,803.45 ⁵	245.85	53.77	—	9.80 ⁵	10.90	—	922.05
Totaal ¹⁾	19	124,621.07	789.80	14,370.52 ⁵	1,280.78 ⁵	348.68	31.—	164.79	138.25 ⁵	44.11	1,270.05

1) Zie de noot op blz. 213.

VERPACHTE BANKEN van LEENING 1890.

PROVINCIEËN.	Getal banken van leening.	BELEENINGEN.		LOSSINGEN.			
		Getal beleende panden.	Bedrag der verleende voorschotten.	Getal panden ge- lost binnen acht dagen.	Getal panden gelost na langer tijds- verloop.	Getal panden aan de justitie uit- gekeerd.	Totaal van kolom 5-7.
1.	2.	3.	4.	5.	6.	7.	8.
Noord-Holland 1)	4	9 558	14,640.85	3 600	5 677	—	9 277
Zuid-Holland.	3	8 674	21,586.90	4 623	3 495	—	8 118
Utrecht	1	1 385	3,403.05	—	—	—	1 269
				1 269			
Limburg.	4	14 945	33,204.50	7 890	6 479	—	14 369
Gelderland	5	18 931	46,512.20	10 618	6 325	—	16 943
Overijssel	2	8 879	10,788.98	5 508	4 362	—	6 870
Drenthe	2	13 688	29,714.09	3 516	8 888	—	12 404
Friesland	3	35 494	62,741.51	24 160	10 209	—	34 369
Totaal 1)	18	111 554	222,592.08	59 915	42 435	—	103 619
				1 269			

1) Zie de noot op blz. 213.

VERPACHTE BANKEN van LEENING 1890.

Bedrag der voorschotten ver- leend op de in kol 5-7 vermelde panden.	VERKOOPINGEN.					Uitbetaalde overschotten.
	Getal verkochte panden.	Opbrengst van den verkoop.	Bedrag der hierop verleende voorschotten.	Beschikbare overschotten.	Tekorten na de verkoopingen.	
9.	10.	11.	12.	13.	14.	15.
14,289.95	226	466.05	359.20	9.35	—	8.60
22,095.30	322	849.—	736.—	—	56.12 ⁵	0.50
3,312.—	36	153.60	139.75	—	16.57	9.25
32,541.—	203	645.50	557.25	36.12 ⁵	50.64	1.11
45,722.95	408	1,518.70	1,267.80	90.02 ⁵	80.89	23.15
7,971.10	512	780.80	577.05	—	—	—
29,197.98	419	1,400.—	1,067.15	203.08	3.31 ⁵	110.25
62,346.44	873	1,920.55	1,440.05	362.31	110.29	288.28
217,476.72	3 089	7,734.20	6,144.25	700.89	317.83	441.14

VERPACHTE BANKEN en LEENING 1890 (Vervolg).

PROVINCIËN.	Getal banken van leening.	Bedrag der onafgeloste voorschotten aan het einde des boekjaars.	Saldo beschikbare overschotten aan het einde des boekjaars.	Rente van voorschotten		Vervallen overschotten.	Restitutie van betaald recht van waarborg.	Opgelden door de koopers betaald.	Betaald recht van waarborg.	Vergoeding voor beschadigde en vermiste panden.	Bedrag der pachtpenningen of andere retributiën.
				op afgeloste of op nieuw beleende panden.	op verkochte panden.						
1.	2.	16.	17.	18.	19.	20.	21.	22.	23.	24.	25.
Noord-Holland 1)	1	6,803.87	3.80	1,010.—	89.09	—	—	23.30	—	—	50.—
Zuid-Holland.	3	8,706.60	—	1,107.03 ^s	115.15 ^s	—	2.85	26.82	2.85	—	85.—
Utrecht.	1	2,178.00	—	224.—	20.—	—	—	4.60	0.82	—	14.—
Limburg	1	9,383.25	64.80	895.96	103.01	10.69 ^s	14.27	82.17 ^s	14.27	0.07 ^s	1.—
Gelderland.	5	12,838.75	173.76 ^s	1,851.83	174.02	114.12	—	47.51	9.17	—	127.—
Overijssel	2	9,635.53	—	567.98	138.33 ^s	—	—	9.60	18.09	—	93.31
Drenthe.	2	15,455.52	116.22	1,598.17 ^s	151.23 ^s	40.61	—	45.55	7.50	—	—
Friesland	3	29,567.77	89.09	3,706.50 ^s	251.14	54.41	—	4.50	13.15	—	918.20
Totaal 1).	18	94,570.18	447.67 ^s	11,051.48 ^s	1,047.95 ^s	219.83 ^s	17.12	244.05 ^s	66.45	0.07 ^s	1,288.51

1) Zie de noot op biz. 213.

VERPACHTE BANKEN van LEENING 1891.

PROVINCIEËN.	Getal banken van leening.	BELEENINGEN.		LOSSINGEN.				Bedrag der voorschotten ver- leend op de in kolom 5-7 vermelde panden.	VERKOOPINGEN.					Uitbetaalde overschotten.
		Getal beleende panden.	Bedrag der verleende voor- schotten.	Getal panden ge- lost binnen acht dagen.	Getal panden gelost na langer tijds- verloop.	Getal panden aan de justitie uit- gekeerd.	Totaal van kolom 5-7.		Getal verkochte panden.	Opbrengst van den verkoop.	Bedrag der hierop verleende voorschotten.	Beschikbare overschotten.	Tekorten na de verkoopingen.	
1.	2.	3.	4.	5.	6.	7.	8.	9.	10.	11.	12.	13.	14.	15.
Noord-Holland 1)	1	40 872	15,846 26	3 025	6 557	—	10 482	45,035.51	198	339.85	272.98	8.80	10 47 ^s	9 10
Zuid-Holland	2	7 997	21,551 80	4 355	2 861	—	7 216	20,349.20	301	984.75	835.55	57 87	49.40	57.87
Utrecht	1	2 190	4,387 55	?	?	?	?	4,428.60	68	131.70	142 55	17.55	45.92 ^s	9.25
Limburg	1	46 415	35,121.75	9 301	7 260	—	16 561	32,318.60	279	840.10	734.50	63.22 ^s	116 06 ^s	10.52
Gelderland	5	17 769	41,705.60	9 457	6 260	—	15 717	40,472.85	415	1,014 35	933.50	65.99 ^s	79.26	19.90
Overijssel	2	8 701	7,068 25	5 273	4 536	—	6 809	7,313.95	389	625.25	557 08	—	89.70 ^s	—
Drenthe	2	13 300	32,313.55	3 672	9 408	3	12 783	31,575.35	320	882.85	698.25	62 71 ^s	34.23 ^s	72 95
Friesland	3	36 405	64,821 60	9 137	40 516	—	35 217	63,534.63	987	2,134.20	1,653.94	373.55	171.06 ^s	334 63
				15 561										
Totaal 1891 1)	17	413 709	223,716 36	45 120	44 098	3	104 785	214,728.34	2 957	6,953.05	5,828.35	649.70 ^s	596.12 ^s	514.22
				15 561										
„ 1890 1)	18	411 554	222,592 08	59 915	42 435	—	103 610	217,476.72	3 089	7,734 20	6,144.25	700.99	317 83	441 14
				1 280										
„ 1889 1)	19	431 174	288,035.90	69 394	52 886	1	123 533	281,473.74	3 734	9,135.75	7,340.65	806 99	422.19 ^s	437.89
				1 252										
„ 1888	20	429 304	300,369.46	52 085	50 588	—	120 780	292 178.83	3 998	10,630 90	8,542.95	961.59 ^s	433.91 ^s	576.09 ^s
				18 116										
„ 1887	20	425 410	295,968.83	48 744	50 436	—	118 784	284,696.15	3 854	10,646.93	8,520 50	947.06	402 18 ^s	554 37
				19 604										
„ 1886	20	424 816	293,475.20	47 620	49 301	2	117 320	287,077.75	3 969	10,511.19	8,720.01	837.18	585.36	596.38
				29 406										
„ 1885	20	428 603	303,729.78	40 731	48 674	2	120 605	297,354.22	3 649	9,729.75	7,907.40	818.36	402.—	563.18 ^s
				23 258										
„ 1884	20	440 541	318,819.60	52 463	51 030	4	128 633	316,853.77	3 905	9,934.50	7,923.38	1,087.40	511.72	733.72 ^s
				25 136										

1) Zie de noot op blz. 213.

VERPACHTE BANKEN

PROVINCIEËN.	Getal banken van leening.	Bedrag der onafge'oste voorschotten aan het einde des boekjaars.	Saldo beschikbare overschotten aan het einde des boekjaars.	Rente van voorschotten	
				op afgeloste of op nieuw beleende panden.	op verkochte panden.
1.	2.	16.	17.	18.	19.
Noord-Holland ¹⁾	1	7,341.64	3.50	1,108.—	65.34
Zuid-Holland	2	8,778.50	—	1,012.40	121.07
Utrecht	1	2,295.30	8.30	297.75	27.—
Limburg	1	11,452.25	80.42	864.27	130.10 ⁵
Gelderland	5	13,137.70	118.28 ⁵	1,441.77	122.25 ⁵
Overijsel	2	9,732.74	—	693.46	105.93
Drenthe	2	15,495.47	48.73	1,771.45	149.05
Friesland	3	20,200.80	65.30	3,874.18	302.65
Totaal 1891 ¹⁾	17	97,434.40	324.53 ⁵	11,063.28	1,032.40
„ 1890 ¹⁾	18	94,570.18	447.67 ⁵	11,051.48 ⁵	1,047.98 ⁵
„ 1889 ¹⁾	19	124,621.07	789.80	14,370.52 ⁵	1,280.78 ⁵
„ 1888	20	148,698.32	769.47	15,393.56	1,546.42
„ 1887	20	149,050.64	731.15	15,325.10	1,483.44
„ 1886	20	146,298.46	647.10	15,542.76	1,506.61
„ 1885	20	148,621.02	751.76	16,133.31	1,373.20
„ 1884	20	150,152.86	901.06 ⁵	16,673.20	1,382.67 ⁵

¹⁾ Zie de noot op blz. 213.

van LEENING 1891 (Vervolg).

Vervallen overschotten.	Restitutie van betaaldrecht van waarborg.	Opgelden door de koopers betaald.	Betaald recht van waarborg.	Vergoeding voor beschadigde en vermiste panden.	Bedrag der pachtpenningen of andere retributien.
20.	21.	22.	23.	24.	25.
—	—	16.99	—	—	50.—
—	2.62	27.15	2.62	—	65.—
—	—	3.95	0.67 ⁵	—	20.—
37.08 ⁵	23.27	37.—	19.—	0.07 ⁵	1.—
101.57 ⁵	—	29.76	1.80	—	102.—
—	—	12.55	16.57 ⁵	—	—
57.25 ⁵	—	20.49	7.06	—	—
62.71	—	12.30	13.37 ⁵	—	921.45
258.62 ⁵	25.89	160.19	61.10 ⁵	0.07 ⁵	1,159.45
219.83 ⁵	17.12	244.05 ⁵	66.45	0.07 ⁵	1,288.51
348.68	31.—	164.79	138.20 ⁵	44.11	1,270.05
350.17 ⁵	30.32 ⁵	211.44 ⁵	109.42 ⁵	6.25	531.30
308.64	28.12	183.09 ⁵	111.16	2.85	531.30
345.46 ⁵	17.90	195.78 ⁵	106.35	16.65	530.10
404.48	9.89 ⁵	187.47	105.96 ⁵	16.26	531.50
437.71	8.77 ⁵	145.77	99.78 ⁵	15.21	645.50

GEMEENTELIJKE BANKEN van LEENING.

Jaren.	Getal ban-ken van lee-ning.	Beleeningen.		Lossingen.		Verkoopingen.		Aan houders van pandbrieven uitbetaalde over-schotten.	Kapitalen waarmede de banken werken.
		Getal beleende panden.	Bedrag der voorschotten op de beleende panden.	Getal geloste panden.	Bedrag der voorschotten op de geloste panden.	Getal verkochte panden.	Opbrengst van de verkochte panden, na aftrek der daarop verschuldigde rente.		
1.	2.	3.	4.	5.	6.	7.	8.	9.	10.
1891	25	2 470 517	6,745,065 65	1) 2 381 757	1) 6,513,263.47	61 548	204,378 61	32,124.97	2,981,262.50
1890	25	2 439 213	6,509,938.62 ⁵	1) 2 356 362	1) 6 611,023.67 ⁵	62 710	207,385 28 ⁵	30,996 49 ⁵	2,928,044.05
1889	25	2 383 325	6,834,173.20	1) 2 327 710	1) 6,714,937.20	63 057	232,972.13	30,136 98	2,972,883 16 ⁵
1888	25	2 390 458	6,963,618.60	1) 2 305 921	1) 6,745,960.05	64 181	224,273.76 ⁵	29,309.47 ⁵	3,028 117.84 ⁵
1887	25	2 366 327	7,062,623 —	1) 2 300 859	1) 6,895,314.—	66 497	231,077.92	27,867.11 ⁵	2,994,746.81 ⁵
1886	25	2 307 085	7,110,168.75	1) 2 255 342	1) 7,014,668 80	64 353	233,860.72	29,147.03 ⁵	2,987,976.88 ⁵
1885	25	2 292 082	7,445,350.46	1) 2 487 510	1) 7,154,020.90	60 901	223,687.80 ⁵	29,838.25 ⁵	3,051,403 39
1884	26	2 223 954	7,462,633.45	1) 2 150 306	1) 7,160,667.80	57 723	209,833.94	30,245.46	2,907,972 89 ⁵
1883	27	2 299 322	7,514,861.55	1) 2 237 034	1) 7,332,853.10	57 983	212,766.03 ⁵	28,921.32 ⁵	2,867,335.60 ⁵
1882	28	2 329 494	7,969,048.55	1) 2 244 977	1) 7,815,142.45	54 369	211,477 57	30,506.98 ⁵	2,843,696.81
1881	28	2 287 103	8,295,489.50	1) 2 241 241	1) 8,052,707.30	52 918	201,094.71 ⁵	28,852.79	2,889,240.64 ⁵
1880	28	2 272 873	7,953,023.85 ⁵	2 216 353	7,737,975 51	50 235	199,543 43	33,156 26	2,432,309 17 ⁵
1879	27	2 131 635	7,421,096.68	2 061 476	7,197,512.60	51 851	215,311.96	51,724.75	2,352,866.34
1878	27	2 145 892	7,417,835.68	2 112 327	7,249 251.06	56 460	217,498.68 ⁵	31,454.64	2,245,480.01
1877	28	2 280 563	7,877,620.35	2 225 651	7,633,787.76	64 042	226,578.72 ⁵	30 230 42	2,262,251.58
1876	29	2 367 190	7,866,547.54	2 341 425	7,683,280.25	62 991	197,663.56 ⁵	28,525.08	2,275,301.10 ⁵
1875	31	2 361 784	7,692,631.04	2 325 052	7,560,808.90	64 272	202,852.01 ⁵	32,311.73 ⁵	2,557,855 99 ⁵
1870	34	2 541 559	7,415,111.50	2 443 388	7,156,908 51	53 641	175,260 67	18,239.07 ⁵	2,585,264.40
1865	34	2 486 343	7,052,419.10	2 410 886	6,889,998 52 ⁵	42 792	170,020.25	37,281.38 ⁵	2,546,216 34
1860	34	2 199 963	6,002,009.18	2 092 247	5 796,849.41	63 521	215,560.23	43,191.18 ⁵	2,638,823.03
1855	34	2 103 565	5,705,507.80	2 002 778	5,439,604.34 ⁵	81 917	251,337.86 ⁵	43,629.60	2,787,030.55
1850	31	1 746 247	5,177,736 —	1 657 679	5,013,319.26	67 170	237,662.57 ⁵	52,574.17	2,844,353.85 ⁵
1845	28	1 602 671	4,850,639.72	1 435 868	4,487,908.27 ⁵	65 285	221,875.51 ⁵	44,084 38	2,515,661.75 ⁵
1840	24	1 303 949	4,216,391.11	1 230 232	4,062,456.11	77 820	228,704 15	41,707.62 ⁵	2,260,571.48
1835	23	1 060 072	3,261,620.45	943 355	2,993,483 58 ⁵	45 382	132,196.85	33,498.99	1,974,699.83
1830	17	885 627	2,840,164.28	805 232	2,702,308.61 ⁵	60 249	178,057.20	35,512.88	1,954,260 65 ⁵

Rente van geloste of op nieuw beleende en verkochte panden.	Vervallen (of onafgehaalde) overschotten van de opbrengst van verkochte panden.	Inkomsten van bezittingen.	Voor administratiekosten van de hulpkantoren ontvangen.	Opgelden door de koopers betaald.	Rente van opgenomen kapitaal.	Vergoeding voor beschadigde of vermiste panden.	Ad-ministratiekosten.	Aanmerkingen.
11.	12.	13.	14.	15.	16.	17.	18.	19.
271,139 80 ⁵	13,218.71	4,767 39	63,542.28 ⁵	10,060 29	67,940.88 ⁵	137 05	231,238 96 ⁵	1) Hierin zijn ook begrepen de cijfers betreffende de aan de justitie uitgekeerde panden.
275,123.—	13,589.88 ⁵	5,707.57	62,997.55	9,912 45 ⁵	65,470.06 ⁵	225 55	231,200.81	
282,380.00	13,097.78 ⁵	5,768.59	63,256.08 ⁵	10,339.61 ⁵	68,830.81	119.10	234,975.14	
270,968 91	13,006.64	5,849.62 ⁵	64,248.41 ⁵	10,764 98	71,780 76	74.80	257,923 69	2) Hierin zijn begrepen de andere lasten, van welke het totaal in 1882 ruim f 10 000.— beliep.
284 751.69	14,608.64 ⁵	5,317.77 ⁵	63,710 35	11,140.44	73,404 —	99.21	250,712 72	
280,305.66	13,872 32 ⁵	4,461 54 ⁵	63,709.97 ⁵	11,342 33	75,062.70	158.25	247,104.21 ⁵	
284,609 84 ⁵	13,680 21 ⁵	5,398 99	64,816.60 ⁵	10,800.40 ⁵	78,970 20	166.15	242,239.94 ⁵	3) Eerst na 1855 werd van de hierbedoelde ontvangsten opgaaf gedaan.
275,070 81	13,758.77	6,381.11 ⁵	63,024.25	10,038 37	74,334 72	73.35	237,707.19	
276,262.60	14,613.84 ⁵	6,841.53	62,203 43 ⁵	9,930.96 ⁵	71,825.27 ⁵	97.50	240,479.09 ⁵	4) Van de aan de banken vervallen overschotten der veilingen is eerst na 1848 opgaaf gedaan.
277,061.64	18,400.40	6,312.04	61,303.74	9,585 10	72,445.96 ⁵	157.96 ⁵	239,329 27 ⁵	
277,595.90 ⁵	10,385 27	5,754.13 ⁵	58,292.08 ⁵	8,885.26 ⁵	75,727.27 ⁵	129.59 ⁵	242,460.77	
260,361 04 ⁵	10,069 67	7,107.09	46,246.73 ⁵	4,717.34 ⁵	81,851.04 ⁵	494.07	228,125 65	
248,751.56 ⁵	12,043 18 ⁵	9,205.87 ⁵	43,155.25	5,305.82	95,976.23 ⁵	328.57	221,033.11	
251,081.70	9,521 26	9,802.63 ⁵	40,475.44	5,462.27	86,182.97 ⁵	230.83	219,482.07 ⁵	
260,920.19	13,222.06 ⁵	13,919.55 ⁵	42,790.07	5,809.02 ⁵	101,877 63 ⁵	384.27 ⁵	228,504.—	
262,329 03	12,736.27	11,459.46	41,780.39	8,694.01	103,900.61 ⁵	388.47	223,830.76	
266,651.45 ⁵	13,790.33	11,062.32	40,391.71 ⁵	5,856.35	102,166 45 ⁵	190 46 ⁵	236,395.47 ⁵	
274,819.30 ⁵	11,787.68	7,967.81	38 000.47	7,466.55 ⁵	113,828.39	200.51	223,144.19	
259,894 85 ⁵	14,608.02 ⁵	8,750.63	37,706.67 ⁵	7,345.89 ⁵	90,503.14 ⁵	183.07	207,746.33 ⁵	
263,293 04 ⁵	5,609.90	10,146.80 ⁵	5,115.32	9,150.11	95,757.12 ⁵	597.08 ⁵	169,670.09	
292,797.86	6,299.25	11,458.02	8) —	11,487.54	123,112.54	862.59 ⁵	180,983 22	
286,946.75 ⁵	10,354.77	12,366.48 ⁵	3) —	10,507.16	129,372 58	488.71	161,471.25 ⁵	
279,989 93 ⁵	4) —	12,891.13 ⁵	3) —	11,619.03	45,567.87 ⁵	217.11 ⁵	156,555 21 ⁵	
272,807.75 ⁵	4) —	21,407.54	31) —	9,496.90	42,938.42 ⁵	416.02	125,871.50 ⁵	
198,917.59	4) —	20,499.31	3) —	5,792 07 ⁵	37,269.47	113.78 ⁵	112,345.09	
195,628.95	4) —	22,201.50	3) —	9,181 08 ⁵	12,700.43	387.69 ⁵	101,823.29 ⁵	

VERPACHTE BANKEN ^{aan} LEENING.

Jaren.	Getal banken van leening.	Beleeningen.		Lossingen.		Verkoopingen.		Aan houders van pand- brieven uitbetaalde overschotten.	Rente van' geloste of op- nieuw beleende en verkochte panden.	Vervallen (of onafgehaalde) overschotten van de opbrengst der verkochte panden.	Opgelden door de koopers betaald.	Vergoeding voor beschadigde of vermiste panden	Aanmerkingen.
		Getal beleende panden.	Bedrag der voorschotten op de beleende panden.	Getal geloste panden.	Bedrag der voorschotten op de geloste panden.	Getal verkochte panden.	Opbrengst van de verkochte panden, na afrek- en der daarop ver- schuldigde rente.						
1.	2.	3.	4.	5.	6.	7.	8.	9.	10.	11.	12.	13.	14.
1) 1891	17	113 709	223,716.36	104 785	214,728.34	2 957	5,920.65	514.22	12,095.68	258.62 ⁵	160.19	0 07 ⁵	1) Zie de noot op blz. 213.
1) 1890	18	111 554	222,592.08	103 619	217,476.72	3 089	6,685.21 ⁵	441.14	12,099.47	219.83 ⁵	214.05 ⁵	0 07 ⁵	2) Hierin zijn ook begrepen de cijfers betreffende de aan de justitie uitge- keerde panden.
1) 1889	19	131 174	288,035.90	133 533	281,473.74	3 734	7,854.96 ⁵	437.89	15,651.31	348.68	164.79	44.11	3) De aan de banken betaalde over- schotten der veilingen zijn eerst na 1848 opgegeven.
1888	20	129 394	300,369.46	120 789	292,178.83	3 908	9,084.48	576.09 ⁵	16,939.98	350.17 ⁵	211.44 ⁵	6.25	
1887	20	125 110	295,988.89	118 784	284,696.15	3 854	9,163.49	554.37	16,808.54	308.64	183.00 ⁵	2.85	
1886	20	124 816	293,475.20	117 329	287,077.75	3 969	9,004.58	596.38	17,049.37	345.46 ⁵	195.78 ⁵	16.65	
1885	20	128 603	303,729.78	2) 120 665	2) 297,354.22	3 649	8,356.46	563.18 ⁵	17,506.60	404.48	187.47	40.26	
1884	20	140 541	318,819.60	2) 128 633	2) 316,853.77	3 905	8,551.82 ³	733.72 ⁵	18,061.87 ⁵	437.71	145.77	15.21	
1883	20	146 524	349,019.17	2) 136 791	2) 332,742.83	3 781	9,819.48	798.42 ⁵	18,094.67 ⁵	382.25	220.01	4.30	
1882	20	135 477	327,219.26	2) 125 613	2) 316,456.87	3 469	8,802.92 ⁵	744.34	17,095.30 ⁵	331.32	167.96	1.85	
1881	20	143 082	336,529.04	2) 136 429	2) 318,525.97 ⁵	3 725	9,817.40	568.60 ⁵	18,001.34 ⁵	438.78	132.14	11.52	
1880	23	152 405	345,387.86	135 730	306,452.46	4 386	11,113.87	390.48	18,778.10	572.83	239.08	20.—	
1879	24	177 366	417,734.99	159 955	402,724.89	6 081	13,961.83	568.58 ⁵	24,726.94 ⁵	610.75 ⁵	335.62 ⁵	25.—	
1878	27	223 585	545,014.10	203 483	513,383.41	5 749	14,046.81	575.91	26,316.59 ⁵	585.01	392.81	59.30	
1877	28	234 142	573,637.59	215 128	499,207.63	5 653	13,114.91 ⁵	684.19	27,990.14 ⁵	630.59 ⁵	271.40 ⁵	59.50	
1876	31	253 219	602,607.62	233 417	558,563.19	6 144	14,563.20	886.80	29,317.24	652.53 ⁵	399.27	59.50	
1875	33	244 122	583,682.09	230 172	566,316.15	5 970	14,318.18 ⁵	578.06 ⁵	30,098.75	574.31	382.46	37.75	
1870	42	319 520	714,476.60	282 280	665,493.73	8 775	20,596.27 ⁵	930.88 ⁵	40,134.27 ⁵	538.26	725.28 ⁵	56.35	
1865	44	359 441	839,207.96	318 330	778,944.53	7 363	22,224.01	1,353.99	44,605.24	608.45 ⁵	762.21	78.30	
1860	50	459 923	1,000,990.13 ⁵	399 419	907,244.69 ⁵	14 149	31,887.49	1,182.47	51,727.34 ⁵	522.60	1,165.08 ⁵	141.70	
1855	59	526 205	1,021,160.97	472 311	920,057.67 ⁵	16 419	29,610.59	1,694.67	51,403.09	610.44	1,022.53	113.55	
1850	69	542 465	1,134,701.19 ⁵	485 925	1,038,171.32	19 413	36,906.24 ⁵	2 360.71 ⁵	66,728.90 ⁵	1,177.97	1,413.57	69.20	
1845	65	753 082	1,873 533.30	657 559	1,683,223.41 ⁵	28 167	64,587.09 ⁵	6,181.70 ⁵	108,271.22 ⁵	3) —	2,603.28	69.19	
1840	67	733 469	1,859,844.57 ⁵	648 074	1,732,640.13 ⁵	32 626	75,019.72	3,514.80 ⁵	123,227.11	3) —	3,165.60	147.45	
1835	67	554 556	1,384,670.47	489 357	1,278,875.99	20 286	46,884.20 ⁵	2,525.20	89,118.57	3) —	1,928.55 ⁵	170.82	
1830	80	723 846	1,592,442.98 ⁵	597 104	1,495,568.48	35 106	75,164.11	4,180.21	122,215.22 ⁵	3) —	1 418.82 ⁵	738.—	

De omvang van elke categorie van banken en het van deze gemaakt gebruik in verhouding tot de bevolking, leert men uit het volgend overzicht kennen,

Provinciën.	Bedrag der voorschotten per inwoner in 1891.		
	Gemeentelijke banken.	Verpachte banken.	Totaal.
Noord-Holland	f 3.04	f 0.03	f 3.07
Zuid-Holland	" 2.63	" 0.02	" 2.65
Utrecht	" 0.87	" 0.02	" 0.89
Overijsel	" 0.81	" 0.02	" 0.83
Gelderland	" 0.50	" 0.08	" 0.58
Noord-Brabant	" 0.66	" —	" 0.66
Friesland	" 0.49	" 0.19	" 0.68
Groningen	" 0.52	" —	" 0.52
Limburg	" 0.38	" 0.13	" 0.51
Zeeland	" 0.34	" —	" 0.34
Drenthe	" —	" 0.24	" 0.24
Totaal 1891	f 1.46	f 0.05	f 1.51 ⁵
" 1890	" 1.49	" 0.05 ⁵	" 1.54 ⁵
" 1889	" 1.51	" 0.06 ⁵	" 1.57 ⁵
" 1888	" 1.54	" 0.06	" 1.60
" 1885	" 1.71 ⁵	" 0.07	" 1.78 ⁵
" 1882	" 1.91	" 0.08	" 1.99
" 1879	" 1.85	" 0.10 ⁵	" 1.95 ⁵
" 1869	" 2.01	" 0.20 ⁵	" 2.21
" 1859	" 1.76	" 0.29	" 2.05
" 1849	" 1.69 ⁵	" 0.37	" 2.06 ⁵
" 1839	" 1.48 ⁵	" 0.63 ⁵	" 2.12
" 1829	" 1.03	" 0.68	" 1.71

Het zeer lage cijfer door Drenthe en het hooge voor Noord-Holland en voor Zuid-Holland trekken in het bijzonder de aandacht. De cijfers voor de verschillende provinciën verkregen, wijken zeer af van het gemiddelde voor het Rijk. Bij de berekening van het bedrag voor 1879 en voor de 5 vroegere jaren in bovenstaand overzicht genoemd,

is het cijfer gekozen dat door de respectieve volkstellingen is verkregen. Verder wordt ten aanzien van het door de banken van leening gemaakt gebruik, verwezen naar de mededeelingen onder de rubriek *Bedrag der onafgeloste voorschotten aan het einde des boekjaars.*

Wederom wordt de aandacht gevestigd op het gedurende den loop der jaren steeds verminderd gebruik der verpachte banken van leening.

Wat de gemeentelijke banken van leening betreft, het bedrag per inwoner dat vroeger, ook door de vorengenoemde vermindering, steeds stijgende was en in 1869: 2.01 beliep, was in 1891 gedaald tot 1.46.

Ten aanzien der in de voorgaande staten verzamelde opgaven volgen hier eenige toelichtingen.

Rentetax der voorschotten.

Het volgend overzicht bevat eene opgaaf van het bedrag der in 1891 verleende voorschotten naar den daarvoor verschuldigten rentetax. Bij de meeste banken wordt eene lagere rente geheven naar mate het bedrag van het voorschot hooger is. Daar de hoegrootheid van *elk* voorschot echter niet wordt opgegeven, is de som der verleende voorschotten in het overzicht aangeteekend naar den hoogsten rentetax, zijnde die, welke voor beleeningen van gering bedrag is bepaald. Voor zoodanige beleeningen wordt ook voor verreweg het grootste gedeelte van de banken van leening gebruik gemaakt.

Voorschotten in 1891 door de

banken van leening verstrekt.

PROVINCIEËN.	Bedrag der voorschotten verleend naar een rentetax van hoogstens				Total der verleende voorschotten.			
	9 pct.	10 pct.	12 pct.	13 pct.		14 pct.	15 pct.	16 pct.
Noord-Holland	{ Gem. —	f 2,518,115 50	f 96,556 90	—	—	—	—	f 2,614,672 40
	{ Verp. —	—	—	—	—	f 15,846 26	f 14,752 55	„ 1) 30,598 81
Zuid-Holland	{ Gem. f 760,073 50	—	„ 1,782,911 45	f 56,445 50	—	—	—	„ 2,599,430 45
	{ Verp. „ 4,134 50	—	—	„ 17,417 30	—	—	—	„ 21,551 80
Utrecht	{ Gem. —	—	—	—	—	—	„ 199,320 25	„ 199,320 25
	{ Verp. —	—	—	—	f 4,387 55	—	—	„ 4,387 55
Zeeland	Gem. —	—	—	—	—	—	„ 70,089 50	„ 70,089 50
Noord-Brabant	Gem. —	—	„ 294,375 15	—	—	„ 50,442 —	—	„ 344,817 15
Limburg	{ Gem. —	—	—	—	„ 99,918 25	—	—	„ 99,918 25
	{ Verp. —	—	—	—	„ 35,121 75	—	—	„ 35,121 75
Gelderland	{ Gem. —	—	—	—	„ 88,481 50	—	„ 173,576 25	„ 262,057 75
	{ Verp. „ 2,335 35	—	„ 4,025 90	—	„ 2,209 50	„ 33,134 85	—	„ 41,705 60
Overijsel	{ Gem. —	—	„ 178,307 00	—	—	„ 67,579 75	—	„ 245,886 75
	{ Verp. —	—	„ 897 47	—	—	„ 7,070 78	—	„ 7,968 25
Drenthe	Verp. —	—	—	—	—	—	„ 32,313 55	„ 32,313 55
Groningen	Gem. —	—	„ 145,516 —	—	—	—	—	„ 145,516 —
Friesland	{ Gem. —	—	„ 143,207 95	—	—	„ 19,549 20	—	„ 162,757 15
	{ Verp. —	„ 19,645 75	„ 33,745 70	—	—	—	„ 11,430 15	„ 64,821 60
Totaal	{ Gem. f 760,073 50	f 2,518,115 50	f 2,840,874 45	f 56,445 50	f 188,399 75	f 137,570 95	f 443,586 —	f 6,745,065 65
	{ Verp. „ 6,469 85	„ 19,645 75	„ 38,669 07	„ 17,417 30	„ 41,718 80	„ 56,051 89	„ 58,496 25	„ 1) 238,468 91
Ten 100	{ Gem. 11 ²	37 ³	39 ¹	0 ⁸	27	2 ⁴	6 ⁵	100
	{ Verp. 27	8 ²	16 ²	7 ³	17 ²	23 ⁶	24 ⁵	100

1) Met inbegrip van de bank te den Helder.

Uit vorenstaand overzicht blijkt dat de rentetax bij de verpachte banken van leening aanzienlijk hooger is dan die bij de gemeentelijke banken geheven. Bij deze laatste toch werd nagenoeg de helft der voorschotten tegen eene rente van 10 pct. of lager verleend, terwijl van nagenoeg de helft der door de verpachte banken gegeven voorschotten de rentetax 15 of 16 pct. bedroeg.

De laagste rentetax wordt aangetroffen bij de gemeentelijke banken in Noord-Holland en Zuid-Holland, bij de verpachte in Zuid-Holland, Gelderland en Friesland; de hoogste bij de gemeentelijke in Utrecht, Zeeland en Gelderland, bij de verpachte in Noord-Holland, Drenthe en Friesland.

Hierbij wordt echter herinnerd, dat het bedrag der voorschotten in vorenstaand overzicht zijn verzameld naar den hoogsten rentetax, die door de bank wordt geheven. Bij de meeste banken is de rentetax lager naar gelang het voorschot grooter is. Voor de hoogste sommen als voorschot verstrekt, daalt de rente bij enkele banken zelfs tot beneden 8 pct. Zij bedraagt namelijk:

bij de gemeentelijke banken te:

Gouda . . .	7½ pct.	voor beleeningen van meer dan f 300.—
's Gravenhage 7	" "	" " f 200.— en hooger.
Maastricht. . 7	" "	" " 200.— " "
Leeuwarden . 6	" "	" " 150.— " "

en bij de verpachte banken te:

Hilversum . .	7½ pct.	voor beleeningen van meer dan f 500.—
Oud-Beijerland 7	" "	" " " " 75.—

Door enkele banken van leening worden voorschotten verstrekt op pensioenen en gagementen.

Beleeningen.

Het gemiddeld bedrag der voorschotten in 1891 is in het volgend overzicht aangegeven. Wegens de belangrijke verschillen in dat bedrag, niet alleen voor de provinciën, doch ook voor de banken onderling in dezelfde provincie, wordt het cijfer voor elke bank afzonderlijk vermeld.

Gemiddeld bedrag der voorschotten in 1891.

Gemeentelijke banken.	Verpachte banken.
Amsterdam f 2.92	Helder f 5.98
Haarlem " 3.55	Hilversum " 1.46
Enkhuizen " 3.00	
Texel " 8.64	
's Gravenhage " 3.22	Beijerland (Oud-) " 1.72
Delft " 2.37	Maassluis " 3.11
Gouda " 2.19	
Leiden " 3.75	
Rotterdam " 2.72	
Utrecht " 2.72	Maarssen " 2.—
Goes " 2.22	
Vlissingen " 2.67	
's Hertogenbosch " 2.48	
Breda " 2.33	
Bergen op Zoom " 2.66	
Maastricht " 1.68	Venlo " 2.14
Arnhem " 1.78	Ede " 1.31
Nijmegen " 2.63	Elburg " 2.53
	Groenlo " 1.08
	Harderwijk " 2.02
	Kuilenburg " 2.82
Zwolle " 1.82	Ootmarsum " 4.37
Deventer " 1.61	Steenwijk " 0.82
Kampen " 1.55	
	Assen " 3.09
	Meppel " 1.78
Groningen " 2.67	
Leeuwarden " 3.13	Harlingen " 2.11
Bolsward " 2.01	Smallingerland " 3.40
Lemsterland " 12.49	Sneek " 1.15

Voor alle gemeentelijke banken te zamen en voor alle verpachte was het gemiddeld bedrag van het voorschot:

	Gemeentelijke banken.	Verpachte banken.
in 1891	f 2.73	f 2.05
„ 1890	„ 2.79	„ 2.06
„ 1889	„ 2.86	„ 2.23
„ 1888	„ 2.91	„ 2.32
„ 1885	„ 3.25	„ 2.38
„ 1880	„ 3.50	„ 2.26 ⁵
„ 1870	„ 2.92	„ 2.23 ⁵
„ 1860	„ 2.73	„ 2.17 ⁵
„ 1850	„ 2.96 ⁵	„ 2.09
„ 1840	„ 3.23 ⁵	„ 2.53 ⁵
„ 1830	„ 3.20 ⁵	„ 2.20

In onderstaand overzicht is aangegeven — mede voor elke bank afzonderlijk — het aantal beleeningen op de 100 inwoners.

Gemeentelijke banken.	Verpachte banken.
Amsterdam 202	Helder 16
Haarlem 39	Hilversum 84
Enkhuizen 95	
Texel 6	
’s Gravenhage 142	Beijerland (Oud-) 45
Delft 79	Maassluis 78
Gouda 308	
Leiden 169	
Rotterdam 234	
Utrecht 83	Maarssen 104
Goes 108	
Vlissingen 145	
’s Hertogenbosch 306	
Bergen op Zoom 149	
Breda 159	

Maastricht 188	Venlo 138
Arnhem 190	Ede 13
Nijmegen 102	Elburg 81
	Groenlo 79
	Harderwijk 26
	Kuilenburg 127
Zwolle 215	Ootmarsum 14
Deventer 189	Steenwijk 158
Kampen 231	
	Assen 71
	Meppel 74
Groningen 95	
Leenwarden 139	Harlingen 158
Bolsward 80	Smallingerland 32
Lemsterland 26	Sneek 150

Lossingen.

De volgende staat bevat een overzicht van het getal panden ten 100, naarmate deze zijn gelost binnen acht dagen of na langer tijdsverloop.

Vermits deze opgaven niet zijn verstrekt door 2 gemeentelijke banken (respectievelijk in Zuid-Holland en Noord-Brabant) en door 2 verpachte banken (resp. in Utrecht en Friesland), hebben de cijfers betrekking tot 24 gemeentelijke en 15 verpachte banken.

Provinciën.	Getal panden gelost ten 100			
	bij de gemeentelijke banken		bij de verpachte banken	
	binnen acht dagen.	na langer tijdsverloop.	binnen acht dagen.	na langer tijdsverloop.
Noord Holland	46 ³	53 ²	36 ⁴	63 ⁶
Zuid-Holland	57 ⁸	42 ²	60 ³	39 ⁷
Utrecht	46 ⁹	53 ⁴	—	—
Zeeland	48 ⁷	51 ³	—	—
Noord-Brabant	47 ⁵	52 ⁵	—	—
Limburg	43 ¹	56 ⁹	56 ¹	43 ⁹

Provinciën.	Getal panden gelost ten 100			
	bij de gemeentelijke banken binnen acht dagen.	na langer tijdsverloop.	bij de verpachte banken binnen acht dagen.	na langer tijdsverloop.
Gelderland	38 ⁶	61 ⁴	60 ⁹	40 ⁰
Overijssel	71 ⁰	29 ⁶	77 ¹	22 ⁶
Drenthe	—	—	28 ⁷	71 ³
Groningen	22 ⁵	77 ⁵	—	—
Friesland	35 ⁷	64 ³	46 ⁵	53 ⁵
1891.	51 ⁰	49 ⁰	50 ⁶	49 ¹
1890.	50 ⁵	49 ⁵	58 ⁵	41 ⁵
1889.	49 ¹	50 ⁶	56 ⁷	43 ³
1888.	49 ³	50 ²	50 ⁷	49 ³
1887.	50 ⁷	49 ³	49 ¹	50 ⁹
1886.	49 ¹	50 ⁹	49 ²	50 ⁸
1885.	49 ³	50 ⁷	50 ⁵	49 ⁵
1884.	48 ⁵	51 ⁵	50 ⁷	49 ³
1883.	48 ³	51 ²	51 ³	48 ²
1882.	49 ³	50 ²	55 ¹	44 ⁹
1881.	49	51	59 ³	40 ²

De panden die voor korten tijd worden beleend, zijn in verhouding bij de verpachte banken nagenoeg even groot in getal als bij de gemeentelijke banken.

De beleeningen voor korten duur kwamen het meest voor bij de gemeentelijke banken in Overijssel en Zuid-Holland; bij de verpachte banken in Overijssel, Zuid-Holland en Gelderland. Die voor langer dan acht dagen zijn het grootst in getal bij de gemeentelijke banken in Groningen, Friesland en Gelderland, en bij de verpachte in Drenthe en Noord-Holland.

Verkoopingen.

Het getal der in een jaar verkochte panden kan niet beschouwd worden in verhouding tot het getal der in hetzelfde jaar beleende panden, vermits de veiling eerst plaats heeft na verloop van minstens 14 maanden na de beleening of na de laatste vernieuwing der beleening.

Het verhoudingscijfer in onderstaand overzicht voor elke provincie aangewezen, is om die reden genomen over de jaren 1880 tot 1889, dat van vóór 1880 voor het geheele rijk loopt mede telkens over 10 jaren.

Provinciën.	Getal panden tegen 100 beleende panden verkocht	
	bij de gemeente- lijke banken.	bij de verpachte banken.
Noord-Holland	3 ⁵	2 ⁷
Zuid-Holland.	1 ³	3 ⁵
Utrecht	1 ⁶	3 ²
Zeeland.	2 ²	—
Noord-Brabant	3 ⁵	—
Limburg	1 ⁶	1 ⁶
Gelderland	1 ⁴	2 ³
Overijssel	1 ³	5 ⁵
Drenthe	—	2 ¹
Groningen.	4 ⁴	—
Friesland	3 ⁹	2 ²
1880—1889	2 ⁵	2 ⁸
1870—1879	2 ⁵	2 ⁶
1860—1869	2 ⁴	2 ⁷
1850—1859	3 ⁶	3 ²
1840—1849	5 ⁰	4 ²
1830—1839	4 ⁹	4 ²

Over de jaren 1890 en 1891 waren de verhoudingscijfers respectievelijk gelijk 2⁵ en 2⁸.

Het getal der verkochte panden gedurende het tijdvak van 1880 tot 1889 was alzoo het grootst bij de gemeentelijke banken in Groningen en Friesland en bij de verpachte in Overijssel.

Bij de verpachte banken werden in de laatste 32 jaren gemiddeld meer panden verkocht dan bij de gemeentelijke. Voor het 30-jarig tijdvak van 1830—1859 werd het tegenovergestelde opgemerkt.

Het trekt voorts de aandacht, dat het gemiddeld getal der verkochte panden bij beide soorten van banken in den loop der jaren eene aanzienlijke vermindering onderging. Bij de gemeentelijke banken werd in de laatste 32 jaren waarover het overzicht loopt, ten 100 slechts ongeveer de helft verkocht van de hoeveelheid over de jaren 1830—1849, bij de verpachte ongeveer twee derde.

Het gemiddeld bedrag der opbrengst van de verkochte panden en dat der voorschotten op die panden verleend, leert men uit het volgend overzicht kennen.

Provinciën.	Gemeentelijke banken.			Verpachte banken.		
	Gemiddeld bedrag van de opbrengst van elk verkocht pand.	Verhouding ten opzichte van het voorschot op elk verkocht pand verleend.	Verhouding ten opzichte van het voorschot tot de opbrengst.	Gemiddeld bedrag van de opbrengst van elk verkocht pand.	Verhouding ten opzichte van het voorschot op elk verkocht pand verleend.	Verhouding ten opzichte van het voorschot tot de opbrengst.
Noord-Holland	f 3.51	f 2.44	69 ⁵	f 1.71	f 1.37	80 ¹
Zuid-Holland	„ 4.54	„ 3.38	74 ⁴	„ 3.27	„ 2.77	84 ⁷
Utrecht . . .	„ 5.88	„ 4.48	76 ²	„ 1.92	„ 2.09	108 ³
Zeeland . . .	„ 2.84	„ 2.21	77 ⁷	—	—	—
Noord-Brabant	„ 3.—	„ 2.27	75 ⁶	—	—	—
Limburg . . .	„ 1.84	„ 1.54	83 ⁷	„ 3.—	„ 2.63	87 ⁶
Gelderland . .	„ 3.01	„ 2.09	69 ⁴	„ 2.44	„ 2.25	92 ²
Overijssel . . .	„ 2.84	„ 1.93	67 ⁹	„ 1.60	„ 1.43	89 ³
Drenthe . . .	—	—	—	„ 2.75	„ 2.18	79 ²
Groningen . . .	„ 2.53	„ 1.72	67 ⁹	—	—	—
Friesland . . .	„ 3.28	„ 2.55	77 ⁷	„ 2.16	„ 1.67	77 ³
1891 . . .	f 3.68	f 2.66	72 ³	f 2.35	f 1.97	83 ⁰
1890 . . .	„ 3.68	„ 2.66	72 ³	„ 2.50	„ 1.99	79 ⁶
1889 . . .	„ 4.09	„ 3.06	74 ⁰	„ 2.44	„ 1.96	80 ³
1888 . . .	„ 3.91	„ 2.90	74 ¹	„ 2.65	„ 2.13	80 ⁴
1887 . . .	„ 3.88	„ 2.93	75 ⁵	„ 2.76	„ 2.21	80 ⁰
1886 . . .	„ 4.05	„ 3.03	74 ³	„ 2.64	„ 2.19	82 ⁹
1885 . . .	„ 4.08	„ 3.—	73 ⁴	„ 2.66	„ 2.16	81 ²
1884 . . .	„ 4.05	„ 2.92	72 ²	„ 2.54	„ 2.03	79 ⁸
1883 . . .	„ 4.09	„ 3.—	73 ⁴	„ 3.—	„ 2.38	79 ²
1882 . . .	„ 4.32	„ 3.01	69 ⁷	„ 2.95	„ 2.25	76 ⁴
1881 . . .	„ 4.22	„ 2.94	69 ⁷	„ 3.06	„ 2.42	79 ¹

Het gemiddeld bedrag der voorschotten op de verkochte panden verleend, is zoowel bij de gemeentelijke als bij de verpachte banken

lager dan het gemiddeld bedrag door die banken op alle beleende panden gegeven.

Gelijk in vorenstaand overzicht is aangewezen, is het door de gemeentelijke banken op de verkochte panden verstrekt voorschot in verhouding tot de opbrengst bij verkoop, lager dan dat door de verpachte banken verleend; bij de gemeentelijke banken bedroeg het voorschot in de laatste jaren ruim 72 %, bij de verpachte bijna 84 % van de opbrengst.

Bij de gemeentelijke banken wordt het hoogste verhoudingscijfer gevonden voor Limburg: 83⁷, het laagste voor Overijssel en Groningen, nl. beide: 67⁹; bij de verpachte het hoogste voor Utrecht: 108³, het laagste voor Friesland: 77³.

Van vroegere jaren is slechts bekend het bedrag der opbrengst van de verkochte panden, na aftrek der daarop verschuldigde rente. Het gemiddelde dier opbrengst bedroeg:

	bij de gemeentelijke banken.	bij de verpachte banken.
in 1891	f 3.32	f 2.—
„ 1890	„ 3.30	„ 2.16
„ 1889	„ 3.69	„ 2.10
„ 1888	„ 3.49	„ 2.27
„ 1887	„ 3.47 ⁵	„ 2.37 ⁵
„ 1886	„ 3.63	„ 2.26 ⁵
„ 1885	„ 3.66 ⁵	„ 2.29
„ 1884	„ 3.63 ⁵	„ 2.19
„ 1883	„ 3.67	„ 2.59 ⁵
„ 1882	„ 3.89	„ 2.54
„ 1881	„ 3.80	„ 2.63 ⁵
„ 1880	„ 3.97	„ 2.53 ⁵
„ 1870	„ 3.26 ⁵	„ 2.34 ⁵
„ 1860	„ 3.39 ⁵	„ 2.25 ⁵
„ 1850	„ 3.54	„ 1.90
„ 1840	„ 2.94	„ 2.30
„ 1830	„ 2.95 ⁵	„ 2.14

De rente die gemiddeld op elk verkocht pand verschuldigd was, is voor zooveel de laatste acht jaren betreft, in het volgend overzicht aangegeekend.

	Gemeentelijke banken.	Verpachte banken.
in 1891.	f —.37	f —.35
„ 1890.	„ —.37	„ —.34
„ 1889.	„ —.39	„ —.34
„ 1888.	„ —.41	„ —.39
„ 1887.	„ —.41	„ —.38 ⁵
„ 1886.	„ —.42	„ —.38
„ 1885.	„ —.41 ⁵	„ —.37 ⁵
„ 1884.	„ —.41 ⁵	„ —.35 ⁵

Het tijdvak waarover vorenstaande rentebedragen verschuldigd zijn, is niet bekend, vermits het bij Koninklijk besluit van 31 October 1826 bepaalde tijdsverloop van 14 maanden, als minimum wordt aangemerkt en ook door uitstel van den verkoop tot eene volgende veiling, wanneer het pand wegens te geringe opbrengst bij eerste veiling wordt opgehouden, belangrijk grooter kan worden.

De gemiddelde tax per jaar kan derhalve niet worden berekend. Vorenstaande cijfers, volgens welke voor de gemeentelijke banken een procentcijfer van 13⁵ en voor de verpachte een van 16⁷ van het verleend voorschot wordt verkregen, bevestigen inmiddels wat reeds onder de rubriek *rentetax* werd opgemerkt, dat de rente der voorschotten door de verpachte banken gevorderd, aanzienlijk hooger is dan die door de gemeentelijke berekend.

Onderstaande tabel geeft — provinciesgewijze en voor het Rijk — de verhouding aan tusschen het getal der in 1891 bij beide soorten van banken geloste en verkochte panden en het getal der in dat jaar beleende panden.

Provinciën.	Getal beleeningen.			Getal geloste en verkochte panden.			Percentage van het getal geloste en verkochte panden met opzicht tot het getal beleeningen.
	Gemeentelijke banken.	Verpachte banken.	Totaal.	Gemeentelijke banken.	Verpachte banken.	Totaal.	
Noord-Holland	889 592	10 872	900 464	887 781	10 680	898 461	99 ³
Zuid-Holland	899 543	7 997	907 540	890 220	7 517	897 737	98 ⁹
Utrecht	73 112	2 190	75 302	72 351	68	72 419	96 ¹
Zeeland	27 028	—	27 028	26 544	—	26 544	90 ⁰
Noord-Brabant	140 003	—	140 003	134 880	—	134 880	96 ³
Limburg	50 472	46 415	96 887	58 121	16 840	74 961	98 ⁹
Gelderland	130 824	17 769	148 593	129 515	16 132	145 647	98 ⁰
Overijssel	146 807	8 761	155 568	143 336	7 198	150 724	90 ⁹
Drenthe	—	13 300	13 300	—	13 103	13 103	98 ⁵
Groningen	54 574	—	54 574	52 405	—	52 405	96 ²
Friesland	48 902	36 405	85 307	47 902	36 204	84 166	98 ⁶
Het Rijk	2 470 517	113 709	2 584 226	2 443 305	107 712	2 551 017	93 ⁷

Overschotten van de opbrengst der verkoopingën.

Het overschot van de opbrengst blijft gedurende ten minste 20 maanden, te rekenen van den dag van den verkoop, ter beschikking van den beleener of anderen wettigen houder van het beleeningsbriefje; na verloop van dien tijd vervalt het ten voordeele van de bank. Dientengevolge komen de overschotten voor in drie categoriën.

de beschikbare,
de uitbetaalde,
en de vervallen of onafgehaalde.

Omtrent de bedragen der verschillende overschotten kunnen de volgende opgaven worden verstrekt:

Gemeentelijke banken.		Verpachte banken.	
Saldo aan het einde van 1888	f 32,272.05	f	769.47
Na de verkoopingën kwam beschikbaar:			
in 1889	f 44,280.44 ⁵	f	806.99
„ 1890	44,337.76	„	700.89
„ 1891	44,617.36	„	649.70 ⁵
	„ 133,235.56 ⁵	„	2,157.58 ⁵
	f 165,507.61 ⁵	f	2,927.05 ⁵
Uitbetaald werd:			
in 1889	f 30,136.98	f	437.99
„ 1890	30,906.49 ⁵	„	441.14
„ 1891	32,124.07	„	514.22
	f 93,258.44 ⁵	f	1,393.25
Vervallen overschotten:			
in 1889	f 13,007.78 ⁵	f	348.68
„ 1890	13,583.88 ⁵	„	219.83 ⁵
„ 1891	13,218.71	„	258.63 ⁵
	„ 39,906.38	„	827.14
	„ 133,164.82 ⁵	„	2,220.38
	Blijft f 32,342.79	Blijft	706.66 ⁵
Bij dit bedrag is echter nog te voegen wegens het verschil voor de bank te Breda, bedoeld op pag. 175, kolom 28		Van dit bedrag is echter af te trekken wegens opheffing van de bank te Amersfoort met 1 Januari 1890.	
	566.98		382.13
Saldo aan het einde van 1891	f 32,909.77	f	324.53 ⁵

Het schijnt in de eerste plaats van belang de verhouding te kennen van het beschikbaar overschot tot de opbrengst van het pand in publieke veiling.

Dit overschot bedroeg in de laatste acht jaren bij de

	gemeentelijke banken.	verpachte banken.
1891.	19 ⁶ pct.	9 ³ pct. van de opbrengst.
1890.	19 ² „	9 ⁰ „ „ „ „
1889.	17 ² „	8 ⁸ „ „ „ „
1888.	17 ³ „	9 ⁰ „ „ „ „
1887.	15 ⁹ „	8 ⁹ „ „ „ „
1886.	16 ³ „	8 ⁹ „ „ „ „
1885.	17 ⁶ „	8 ⁴ „ „ „ „
1884.	18 ⁹ „	10 ⁹ „ „ „ „

Gelijk reeds gezegd is, blijft het overschot van de opbrengst gedurende 20 maanden ter beschikking van de rechthebbenden, welke termijn door sommige instellingen nog wordt verlengd. Welk gedeelte van de gedurende zeker jaar beschikbaar gekomen overschotten is uitbetaald en welk gedeelte vervallen aan de banken, kan dus bezwaarlijk worden opgegeven. Eenige jaren te zamen vattende (1884—1891) blijkt het intusschen dat voor de gemeentelijke banken het cijfer dier vervallen overschotten gemiddeld $\frac{3}{10}$ en dat der uitbetaalde dus p. m. $\frac{7}{10}$ bedroeg van het totaal dier beschikbare overschotten.

Tekorten op de verkoopingën.

Het volgend overzicht bevat eenige opgaven omtrent de tekorten, welke in de jaren 1884—1891 bij de verkoopingën op de panden zijn geleden. Ingeval art. 36 van het Koninklijk besluit van 31 October 1826 worden deze verliezen niet op den beleener verhaald.

	Gemeentelijke banken.		Verpachte banken.	
	Bedrag van het tekort.	Verhouding ten 100 tot de opbrengst der verkochte panden.	Bedrag van het tekort.	Verhouding ten 100 tot de opbrengst der verkochte panden.
1891.	f 6,569.86 ⁵	2 ⁹	f 596.12 ⁵	8 ⁵
1890.	5,659.24	2 ⁴	317.82 ⁵	4 ⁰
1889.	14,547.88 ⁵	5 ⁶	422.19 ⁵	4 ⁶
1888.	8,885.21	3 ⁵	433.91 ⁵	4 ⁰
1887.	9,481.12	3 ⁶	402.18 ⁵	3 ⁷
1886.	7,491.69 ⁵	2 ³	585.36	5 ⁵
1885.	5,974.89	2 ⁴	402.—	4 ¹
1884.	5,938.86	2 ⁵	511.72	5 ²

De in de 8 gemelde jaren geleden verliezen wegens tekorten op de verkochte panden staan tot de ten bate der banken komende onafgehaalde of vervallen overschotten gelijk hieronder is aangegeven:

	Gemeentelijke banken.		Verpachte banken.	
	Bedrag van de		Bedrag van de	
	vervallen overschotten.	tekorten.	vervallen overschotten.	tekorten.
1884—1891.	f 108,832.97 ⁵	f 64,548.76 ⁵	f 2,673.61	f 3,671.32
in percenten	100	59 ³	72 ⁸	100

De verliezen geleden wegens tekorten op de verkochte panden, bedragen derhalve bij de gemeentelijke banken bijna $\frac{3}{5}$ van de som der vervallen overschotten, terwijl de tekorten bij de verpachte banken de baten van de overschotten overtreffen. Deze laatste bedragen bijna $\frac{3}{4}$ dier tekorten.

Kapitalen waarmede de gemeentelijke banken van leening werken.

Het vast (of eigen) en het opgenomen kapitaal waarmede de gemeentelijke banken werken, bedraagt in totaal bijna 3 miljoen gulden.

De behaalde winst is bij de meeste banken geheel of gedeeltelijk gevoegd bij dat vaste kapitaal of uitgekeerd aan de gemeente.

Bij de banken die sloten met een nadeelig saldo werd, voor zooveel zij met een vast kapitaal werken, dit verlies meerendeels daarop afgeschreven. Bij die welke zonder vast kapitaal werken, werd het verlies bijna algemeen gedragen door de gemeente.

De rentetax van de verschillende door de gemeentelijke banken van leening opgenomen kapitalen is in de hiervoren geplaatste staten (zie o. a. bladz. 170, kolom 22) bij elk kapitaal vermeld.

De som dier kapitalen bedroeg aan het einde van 1888 f 1,716,850.—

Het cijfer steeg door de *opneming*:

in 1889 van f 195,900.—	
„ 1890 „ „ 187,450.—	
„ 1891 „ „ 263,400.—	
	„ 646,750.—
	f 2,363,600.—

en verminderde door de *aflossing*:

in 1889 van f 271,900.—	
„ 1890 „ „ 242,850.—	
„ 1891 „ „ 223,500.—	
	„ 738,250.—
	f 1,625,350.—

zijnde het totaal der opgenomen kapitalen aan het einde van 1891.

Bedrag der onafgeloste panden aan het einde des boekjaars.

De verleende voorschotten beliepen:

	bij de gemeentelijke banken:	bij de verpachte banken:
aan het einde van 1888.	f 2,570,266.16	f 148,698.32
De sedert verleende voorschotten bedroegen:		
in 1889	f 6,834,173.20	f 288,035.90
„ 1890	6,809,938.62 ⁵	„ 222,592.08
„ 1891	6,745,065.65	„ 223,716.36
	f 20,389,177.47 ⁵	„ 734,344.34
	f 22,959,443.63 ⁵	f 883,042.66

De voorschotten verleend op de geloste en aan de justitie uitgekeerde panden beliepen:

in 1889.	f 6,714,937.20	f 281,473.74
„ 1890.	6,611,023.67 ⁵	„ 217,476.72
„ 1891.	6,513,263.47	„ 214,728.34
	f 19,839,224.34 ⁵	f 713,678.80

Als voren op panden verkocht:

in 1889.	f 193,130.80	f 7,340.65
„ 1890.	166,726.75	6,144.25
„ 1891.	163,920.93	5,828.35
	„ 523,778.48	„ 19,313.25

Voorts nog af te trekken:

a. wegens opheffing van de bank te Amersfoort met 1891, het bedrag der onafgeloste voorschotten aan het einde van 1890

295.45

b. wegens opheffing van de bank te Sommersdijk met 1890, het bedrag der onafgeloste voorschotten aan het einde van 1889

29,022.—

c. wegens het niet opnemen van de bank te Helder (zie de noot op blz. 213), het bedrag der onafgeloste voorschotten aan het einde van 1888

23,298.76

„ 20,363,002.82⁵

„ 785,608.26

wordt verkregen het bedrag der onafgeloste voorschotten aan het einde van 1891. f 2,596,440.81

f 97,434.40

De verhouding van het bedrag der aan het einde des jaars onafgeloste tot dat der in het boekjaar verleende voorschotten is in het volgend overzicht aangegeven.

Provinciën.	Verhouding ten 100 van het bedrag der aan het einde des jaars onafgeloste tot dat der verleende voorschotten.	
	Gemeentelijke banken.	Verpachte banken.
Noord-Holland	45 ⁶	46 ³
Zuid Holland	30 ⁷	40 ⁷
Utrecht	67 ⁴	52 ³
Zeeland	29 ⁹	—
Noord-Brabant	40 ³	—
Limburg	33 ⁹	32 ⁶
Gelderland	30 ⁴	31 ⁵
Overijssel	29 ⁵	122 ¹
Drenthe	—	47 ⁹
Groningen	38 ⁴	—
Friesland	43 ⁰	45 ⁰
1891	38 ⁵	43 ⁵
1890	37 ¹	42 ⁵
1889	36 ⁵	43 ²
1888	36 ⁶	47 ²
1887	35 ⁹	50 ³
1886	36 ¹	49 ⁶
1885	36 ⁵	48 ⁹
1884	35 ²	47 ¹
1883	33 ³	44 ⁷
1882	31 ⁶	45 ⁵
1881	30 ⁵	43 ⁴

Van het bedrag der onafgeloste voorschotten aan het einde des boekjaars is voor 't eerst opgaaf gevraagd in de tabel over 1881, zoodat bovenstaande cijfers niet met die van 1880 en vroegere jaren kunnen vergeleken worden.

Bij de gemeentelijke banken wordt in den loop der 11 jaren waarover het overzicht loopt, eene stijging opgemerkt van de som van het bij de sluiting des boekjaars op de panden verschuldigde in verhouding tot het totaal der in den loop des jaars verstrekte voorschotten. Bij de verpachte banken was tot en met 1887 mede eene stijging merkbaar. Daarna echter is het bedoelde verhoudingscijfer gedaald. Gemiddeld is het onafgelost bedrag in de gemelde verhouding bij de verpachte banken gedurende de drie laatste jaren bijna 6 pct. hooger dan bij de gemeentelijke.

Het cijfer der onafgeloste voorschotten was bij de gemeentelijke banken het hoogst in Utrecht, Noord-Holland en Friesland, het laagst bij de gemeentelijke in Overijssel, Zeeland, Gelderland en Zuid-Holland.

Bij de verpachte banken wordt het hoogste cijfer (122¹) aangetroffen voor die in Overijssel. Daarbij dient echter te worden opgemerkt dat zoowel bij de bank te Ootmarsum als die te Steenwijk het bedrag der voorschotten, met het oog op de berekening op pag. 257, alhier is geraamd geworden. Waren de in de tabellen vermelde bedragen ingevuld, dan zou het percentage aanmerkelijk lager zijn.

In het volgend staatje wordt aangewezen hoeveel door beide soorten van banken te zamen gemiddeld per inwoner in den loop des jaars als voorschot is verleend en hoeveel aan het einde des boekjaars, mede per inwoner, onafgelost was.

Provinciën.	Gemiddeld bedrag per inwoner		Verhouding ten 100 van het bedrag der onafgeloste tot dat der verleende voorschotten.
	van de in den loop des jaars verleende voorschotten.	van de aan het einde des jaars onafgeloste voorschotten.	
Noord-Holland	/ 3.05	/ 1.39	42 ³
Zuid-Holland	" 2.65	" 0.81	30 ⁵
Utrecht	" 0.89	" 0.51	57 ³
Zeeland	" 0.35	" 0.10	28 ⁶
Noord-Brabant	" 0.66	" 0.27	40 ⁹
Limburg	" 0.52	" 0.17	32 ⁷
Gelderland	" 0.58	" 0.18	31 ⁰
Overijssel	" 0.84	" 0.27	32 ⁰
Drenthe	" 0.24	" 0.11	45 ⁹
Groningen	" 0.52	" 0.20	38 ⁴
Friesland	" 0.67	" 0.29	43 ³
1891	/ 1.51	/ 0.58	38 ⁷
1890	" 1.54	" 0.57	37 ⁰
1889	" 1.58	" 0.58	36 ⁷
1888	" 1.61	" 0.63	39 ¹
1887	" 1.65	" 0.64	38 ⁷
1886	" 1.68	" 0.61	36 ³
1885	" 1.78 ⁵	" 0.66	37 ⁰
1884	" 1.82	" 0.65	35 ⁷
1883	" 1.86	" 0.63	33 ⁹
1882	" 1.99	" 0.64	32 ²
1881	" 2.01 ⁵	" 0.65	32 ³

Met betrekking tot het in de verschillende provinciën van de banken van leening gemaakt gebruik zijn hiervoren op blz. 258 reeds eenige mededeelingen gedaan. Volgens bovenstaand overzicht, hetwelk zich bij gebreke van gegevens niet kan uitspreken tot jaren vóór 1881, is het bedrag der onafgeloste voorschotten aan het einde des jaars in verhouding tot dat der in den loop des boekjaars verleende voorschotten het hoogst voor Utrecht, het laagst voor Zeeland.

Baten.

Na hetgeen onder de rubriek *Rentetax der voorschotten* is opgemerkt, kan het *bedrag* der rente van geloste en verkochte panden, als in hoofdzaak afhankelijk van den duur der beleening, buiten beschouwing blijven.

De vervallen overschotten, welke onder de rubriek *overschotten van de opbrengst der verkooping*en zijn besproken, en de overige onder de baten opgenomen posten, vereischen mede geene nadere toelichting.

Lasten.

Voor zooveel de rente van de door de banken opgenomen kapitalen betreft, wordt verwezen naar het Overzicht dier banken (kolommen 22 en 46).

In het volgend overzicht wordt de verhouding ten 100 aangegeven van het bedrag der *administratiekosten* van de gemeentelijke banken in 1891, tot dat der verleende voorschotten. Van die kosten, gelijk zij onder de lasten voorkomen (zie blz. 210, kolom 38) zijn afgetrokken de door een tiental banken onder de baten gebrachte restitutie deswege van hulpkantoren (blz. 209, kolom 30).

Provinciën.	Verhouding ten 100 van het bedrag der administratiekosten van de gemeentelijke banken tot dat der verleende voorschotten.
Noord-Holland	2 ⁶
Zuid-Holland	2 ¹
Utrecht	3 ⁶
Zeeland	3 ⁷
Noord-Brabant	3 ¹
Limburg	3 ⁵
Gelderland	1 ⁶

Provinciën.	Verhouding ten 100 van het bedrag der administratiekosten van de gemeentelijke banken tot dat der verleende voorschotten.
Overijssel	2 ⁹
Groningen	3 ⁴
Friesland	4 ²
1891.	2 ⁵
1890.	2 ⁴
1889.	2 ⁵
1888.	2 ⁷
1887.	2 ⁶
1886.	2 ⁵
1885.	2 ⁴
1884.	2 ³
1883.	2 ⁴
1882.	2 ²

Voor de banken in Friesland worden in de boven omschreven verhouding de hoogste administratiekosten gevonden, voor die in Gelderland de laagste.

Winst en verlies der gemeentelijke banken.

De cijfers van de door de banken van leening gemaakte winst hebben slechts beteekenis, wanneer men die beschouwt in verhouding tot het kapitaal, waarmede de winst is verkregen. Hieromtrent wordt verwezen naar het Overzicht dier banken.

De winst- en verliescijfers over de 3 jaren waarover deze statistiek loopt, zijn in het volgend overzicht aangegeekend:

	1889	1890	1891
Som der baten	f 383,940.91 ⁵	f 376,051.49 ⁵	f 371,681.12 ⁵
„ „ lasten	341,500.57 ⁵	334,434.39	335,280.83 ⁵
De baten overtreffen dus de lasten met	f 42,440.34	f 41,617.10 ⁵	f 36,400.29
Bedrag van het verlies „	1,720.64	3,441.58 ⁵	4,568.19
„ „ de winst	f 44,160.98	f 45,058.69	f 40,968.48

Evenals de winst bij nagenoeg alle banken ten bate der gemeente komt als rente van het vast of opgenomen kapitaal, wordt het verlies door de betrokken gemeente gedragen, of, wat ongeveer op hetzelfde neerkomt, wordt het vast kapitaal met het geleden verlies, verminderd. De gemeente Kampen verstrekke in 1889 en 1890, gelijk vorige jaren, een subsidie. Zonder die tegemoetkoming zou in 1890, evenals in 1891, in plaats van een winst- een verliescijfer zijn verkregen. Van de bank te Bolsward wordt noch winst, noch verlies opgegeven; door eene instelling van weldadigheid — het St. Anthony-Gasthuis — wordt, gelijk vorige jaren, een subsidie verstrekt tot het bedrag van het tekort. In 1891 bedroeg dit subsidie / 369.49⁵. Door de bank te Lemsterland werd mede wederom een subsidie genoten, en wel van de gemeente; niettemin sloot het jaar 1891 met een verlies van / 72.04⁵.

