



Statistiek der spaar- en leenbanken in Nederland over het jaar

...

<https://hdl.handle.net/1874/423222>

CBS 3

BIJDRAGEN
TOT DE
STATISTIEK VAN NEDERLAND.

NIEUWE VOLGREEKS.

Uitgegeven door het Centraal Bureau voor de Statistiek.

XLII.

Statistiek der Spaar- en Leenbanken in Nederland, over het jaar 1902.



's GRAVENHAGE,
GEBR. BELINFANTE.
1904.

Typ. Gebrs. J. & H. van Langenhuysen, 's-Gravenhage.

N^o/qu. 8
2/3747

WESTERN ISLANDS

478
J40237
CBS 8

BIJDRAGEN

TOT DE

STATISTIEK VAN NEDERLAND.

NIEUWE VOLGREEKS.

Uitgegeven door het Centraal Bureau voor de Statistiek.

XLII.

Statistiek der Spaar- en Leenbanken in Nederland, over het jaar 1902.



'S GRAVENHAGE,
GEBR. BELINFANTE.
1904.

UNIVERSITEITSBIBLIOTHEEK UTRECHT



3676 0076

V O O R B E R I C H T.

De jaargang 1902 van de Statistiek der Spaar- en Leenbanken sluit zich, wat vorm en inhoud betreft, in hoofdzaak geheel bij den vorigen aan.

Bij elke rekening wordt in den Verzamelstaat medegedeeld, hoevele der in het Algemeen Register vermelde instellingen geen opgaven ingezonden hadden, hoevele der instellingen dit jaar wel gegevens verstrekten, doch vorig jaar dit nagelaten hadden en hoevele instellingen nieuw bijgekomen zijn.

Al is het aantal der nog ontbrekende spaarbanken wederom kleiner, dan het bij de bewerking van den vorigen jaargang was, toch is het te betreuren, dat nog steeds een zeker aantal instellingen, het nut miskennend, dat publiciteit harer zaken ook voor die instellingen zelve heeft, zich van medewerking aan deze statistiek blijft onthouden. Volledig is zij dus nog altoos niet, al is dan ook de mate van onvolledigheid te gering om het beeld, door deze statistiek geboden, belangrijk van de werkelijkheid te doen afwijken.

Het aantal Boerenleenbanken, dat hare medewerking verleende aan de samenstelling dezer Statistiek, is van 58 tot 78 uitgebreid en hieromtrent is de verwachting, dat het aantal banken, dat opgaven inzendt, met het steeds groeiende aantal nieuwe lokale banken gelijken tred zal houden. Toch is ook in deze afdeeling nog meer volledige medewerking zeer gewenscht.

's Gravenhage, 10 September 1904.

De Directeur van het Centraal Bureau voor de Statistiek,
C. A. VERRIJN STUART.

INHOUD.

	Bladz.
Samenvatting der uitkomsten	VII
Algemeen Register	1
I. SPAARBANKEN	27
1. Inleggersrekening	28
2. Kapitaalrekening	42
3. Winst- en Verliesrekening	56
4. Beleggingenrekening	70
5. Overzicht der spaarbankboekjes	96
6. Verzamelstaat van 1. Inleggersrekening	108
" " 2. Kapitaalrekening	110
" " 3. Winst- en Verliesrekening	111
" " 4. Beleggingenrekening	112
" " 5. Overzicht der spaarbankboekjes in omloop	114
Overzicht van het bedrag aan inleggers verschuldigd en het aantal boekjes in omloop	116
Overzicht van de Spaarbanken over 1881—1901	118
Beroepsstatistiek van nieuw toetredenen inleggers	122—220
II. BOERENLEENBANKEN	221
1. Inleggersrekening	223
2. Voorschottenrekening	228
3. Balansrekening	233
4. Winst- en Verliesrekening	238
5. Beleggingenrekening	244
6. Overzicht der spaarboekjes	254
7. Overzicht der verleende voorschotten	258
Verzamelstaat van 1. Inleggersrekening	262
" " 2. Voorschottenrekening	264
" " 3. Balansrekening	265
" " 4. Winst- en Verliesrekening	266
" " 5. Beleggingenrekening	267
" " 6. Overzicht der spaarboekjes	268
" " 7. Aantal verleende voorschotten	269

	Bladz.
III. SPAARKASSEN	271
1. Aantal stortingen en deelnemers	273
2. Inleggersrekening	275
3. Winst- en Verliesrekening	277
Verzamelstaat van 1. Aantallen stortingen en deelnemers	279
" " 2. Inleggersrekening	280
" " 3. Winst- en Verliesrekening	281
IV. HULPBANKEN.	283
1. Voorschottenrekening	285
2. Kapitaalrekening	292
3. Winst- en Verliesrekening	298
4. Overzicht der verleende voorschotten	304
Verzamelstaat van 1. Voorschottenrekening	309
" " 2. Kapitaalrekening	311
" " 3. Winst- en Verliesrekening	312
" " 4. Aantal verleende voorschotten	313
Overzicht van de Hulpbanken 1853—1902.	314
V. BANKEN VAN LEENING.	317
1. Voorschottenrekening	318
2. Beleeners- en Kapitaalrekeningen	322
3. Winst- en Verliesrekening	326
4. Verkoopingenrekening	330
5. Overschottenrekening	334
Verzamelstaat van 1. Voorschottenrekening (Aantal panden)	336
" " 2. Beleeners- en Kapitaalrekeningen	338
" " 3. Winst- en Verliesrekening	340
" " 4. Verkoopingenrekening	342
" " 5. Overschottenrekening	344
Overzicht van de Banken van Leening 1883—1902	345
" " " " " " 1830—1902	354

Samenvatting der Uitkomsten van de Statistiek over 1902 in vergelijking met die over 1901.

I. SPAARBANKEN.

Voor den jaargang 1902 zijn gegevens ontvangen van 257 spaarbanken, die aan het einde van het boekjaar op 1 335 808 boekjes f 184 471 828,— verschuldigd waren, terwijl voor den vorigen jaargang van 259 spaarbanken inlichtingen ontvangen waren, met een saldo tegoed der inleggers ad f 173 772 447,— op 1 260 603 boekjes.

Niet ingekomen zijn de opgaven van de volgende 12 spaarbanken, die voor 1901 wel meewerkten: de afdeling Spaarbank der Haagsche Coöperatieve Voorschotvereniging te 's Gravenhage, de School- en Hulpspaarbank te Stellendam, de Spaarbank van het Departement Haarlem der Maatschappij tot Nut van 't Algemeen te Haarlem, de Coöperatieve Voorschot- en Spaarbank voor Uitgeest e. o., de Spaarbank van het Departement Leeuwarden der Maatschappij tot Nut van 't Algemeen te Leeuwarden, de Spaarbank te Bridswerd, Gemeente Baarderadeel, de Spaarbank van het Departement Murmerwoude, te Murmerwoude, Gemeente Dantumadeel, de Spaarbank van het Departement Wolvega te Wolvega, gemeente Weststellingwerf, de Coöperatieve Landbouwersbank en Handelsvereniging te Steenwijkerwold, gevestigd te Steenwijk, de Stuiversspaarbank van het Departement Finsterwolde der Maatschappij tot Nut van 't Algemeen te Finsterwolde, de Spaarbank van de Landbouwvereniging Kiel-Windeweer te Hoogezand en de Vaalser arbeiders Spaar- en Bouwvereniging te Vaals.

De volgende 10 Spaarbanken, die voor 1901 geen inlichtingen toegezonden hadden, hebben daarentegen voor 1902 wel gegevens verstrekt: de Tilburgsche Spaarbank te Tilburg, de Roomsch-Katholieke Spaarbank Tilburg, de Spaarbank, opgericht door de St. Josephsvereniging te Cuijk, de Spaar- en Voorschotbank te Groenlo, de Nutsspaarbank te Zaandam, de Nutsspaarbank te Mijdrecht, de Dedemsvaartsche Coöperatieve Spaar-, Hypotheek- en Voorschotbank te Avereest, de Gemeentespaarbank te Deventer, de Spaarbank, bijbank van de Spaarbank te Harkstede, te Middelbert, gemeente Noorddijk en de Roermondsche Spaarbankvereniging te Roermond.

Voorts had de Spaarbank van het Departement Voorburg der Maatschappij tot Nut van 't Algemeen te Voorburg voor 1901 slechts gedeeltelijke, en thans volledige opgaven verstrekt.

De Nutsspaarbanken te Steenberg, Harderwijk en Borger zijn, evenals de Algemeene Spaarkas te Zwolle, opgeheven. Ook de Ursemer Spaar- en Voorschotkas zijn opgeheven, doch in de plaats daarvan werd een Boerenleenbank opgericht. Voorts bleken de Landbouwersbank en Handelsvereniging «Bennekom e. o.», te Ede en de Coöperatieve Landbouwvereniging te Wisch niet in het kader dezer Statistiek thuis te behooren en bleken de beide in den voorgaanden jaargang vermelde «Volksbanken», te Alkmaar, een te zijn.

Eindelijk zijn thans voor het eerst in het Algemeen Register de navolgende instellingen vermeld, die echter nog geen gegevens verstrekt hebben, n.l.: de Roomsch-Katholieke Spaarbank voor Eindhoven e. o. te Eindhoven, de Spaarbank van de St. Paulusvereniging te Oisterwijk, de Spaarbank van de

St. Paulusvereniging te Woensel, de Spaarbank der R. K. Werkliedenvereniging «St. Joseph» te Culemborg, de Parochiale Spaarbank voor Millingen e. o. te Millingen, de Spaarbank van wege den Ned. R. K. Volksbond te Lisse, de Schoolspaarbank te Sommelsdijk, de Spaarbank, onderafdeeling van de St. Paulusvereniging, te Bussum, de Schoolspaarbank te Oude Niedorp, de Spaarbank te Sijbekarspel, het Ter Neuzensche Spaarfonds, de Spaar- en Leenbank te Hoogland, «St. Parcimonia», Spaarbank voor R. K. Arbeiders te Lonneker, de «St. Antonius», Spaarbank voor R. K. Arbeiders te Glanerburg, gemeente Lonneker, de Spaarbouwvereniging «St. Servatius» te Maastricht, en de Spaarbank door middel van Spaarbankzegels, aan de O. L. School te Maasbree.

Ook thans zijn ter bevordering eener juiste vergelijking, in deze inleiding doorlopend, zoowel bij de Spaarbanken als bij de overige instellingen, in dit werk behandeld, dus ook bij de Boerenleenbanken, Spaarkassen, Hulpbanken en Banken van Leening, alle instellingen geëlimineerd, die niet in beide jaren opgaven verstrekt hebben, voor zoover opheffing of oprichting niet de oorzaak daarvan was.

Bij de overige Spaarbanken bleek het saldo tegoed der inleggers op 1 Januari 1901 en op 1 Januari en 31 December 1902 achtereenvolgens te hebben bedragen f 160 830 022,— f 170 765 738,— en f 180 349 986,— en is dit derhalve toegenomen met respektievelijk 6,19 en 5,62 pCt.

In het geheel vertoont de Inleggersrekening voor:

1.	Aantal en bedrag der inlagen.		Toeneming sedert 1901 in percenten.
	1901. 247 instellingen.	1902. 247 instellingen.	
Aantal inlagen gedurende het boekjaar	1 706 158	1 827 792	7,13
„ uitbetalingen gedurende het boekjaar	775 514	845 817	9,07
„ boekjes in omloop aan het einde van het boekjaar	1 245 471	1 321 731	6,12
Bedrag van het tegoed der inleggers aan het begin van het boekjaar	f 160 830 022	1) f 170 765 609	6,19
„ der inlagen (zonder rente)	„ 63 146 705	„ 67 987 055	7,67
„ „ aan inleggers toegekende rente	„ 4 502 052	„ 4 800 670	6,63
„ „ uitbetalingen (uitbetaalde rente inbegrepen)	„ 57 713 041	„ 63 207 348	9,50
„ van het tegoed der inleggers, rente inbegrepen, aan het einde van het boekjaar	1) „ 170 765 738	„ 180 349 986	5,62

Voor de Kapitaalrekening zijn gegevens verstrekt door 241 Spaarbanken tegen 245 in den voorgaanden jaargang. De staatjes 2 en 3 geven een overzicht van de Aktieven en Passieven en van de verhoudingen tusschen de desbetreffende cijfers voor 1902 en die voor 1901 bij de in beide jaargangen voorkomende instellingen.

Wijl verschillende instellingen niet altijd de aktieven vermelden, geheel gescheiden naar de in die staatjes voorkomende groepeerings, stemmen de totaalbedragen niet overeen met de sommen der erboven vermelde bedragen.

Tevens blijkt daaruit, hoe op het einde van het jaar de aktieven en passieven percentsgewijze samengesteld waren:

1) Het verschil tusschen deze beide bedragen vindt oorsprong in fouten, die in vorige opgaven van de Spaarbanken ontvangen, voorkwamen, doch thans hersteld zijn.

2.	In totaal.		In percenten.		Toe- respect. afnemings sedert 1901 in percenten.
	1901.	1902.	1901.	1902.	
	232 instellingen.	232 instellingen.			
Effekten	f 122 756 493	f 134 391 986	67,37	69,60	9,48
Kantoorinbelen e. d.	„ 26 198	„ 21 380	0,01	0,01	— 10,76
Onroerende eigendommen	„ 1 688 093	„ 1 993 865	0,93	1,04	18,41
Hypotheeken	„ 25 253 164	„ 25 587 080	13,56	13,25	1,32
Prolongaties	„ 26 727 423	„ 25 646 144	14,67	13,28	— 4,05
Andere voorschotten	„ 1 081 428	„ 953 758	0,59	0,50	— 11,34
Gelden in handen van derden	„ 2 313 410	„ 2 159 994	1,27	1,13	— 6,63
Gelden in kas	„ 2 363 646	„ 2 314 613	1,30	1,20	— 2,07
Totaal	f 182 209 855	f 193 078 820	100,—	100,—	5,97

3.	In totaal.		In percenten.		Toe- respect. afnemings sedert 1901 in percenten.
	1901.	1902.	1901.	1902.	
Tegoed der inleggers	f 170 419 451	f 179 940 607	93,54	93,20	5,59
Bedrag van de reserves	„ 10 893 846	„ 11 996 406	5,97	6,21	1,01
Overige krediteuren	„ 896 558	„ 1 141 807	0,49	0,59	27,85
Totaal	f 182 209 855	f 193 078 820	100,—	100,—	5,97

Voor de Winst- en Verliesrekening zijn in 1902 van 227 Spaarbanken en in 1901 van 234 instellingen gegevens ingekomen. Uit de Verzamelstaten blijkt, dat de baten en lasten, bij de in beide jaargangen voorkomende met de in 1902 voor het eerst vermelde, instellingen en haar percentsgewijze samenstellingen zijn geweest als in tabellen 4 en 5 aangetoond wordt.

4.	In totaal.		In percenten.		Toe- respect. afnemings sedert 1901 in percenten.
	1901.	1902.	1901.	1902.	
	219 instellingen.	218 instellingen.			
Rente van effekten, hypotheeken enz.	f 6 033 312	f 6 391 864	61,92	94,09	5,94
Huren van onroerende eigendommen	„ 35 423	„ 30 916	0,36	0,59	12,68
Waardevermeerdering van effekten door koersverschil	„ 3 555 303	„ 237 152	36,49	3,49	— 93,33
Winst bij verkoop van effekten	„ 75 254	„ 70 322	0,77	1,04	— 6,55
Baten uit anderen hoofde	„ 44 390	„ 54 049	0,46	0,79	21,76
Totaal	f 9 743 720	f 6 793 314	100,—	100,—	30,28

5. LASTEN.	In totaal.		In procenten.		Toe- respect. afnemings sedert 1901 in procenten.
	1901.	1902.	1901.	1902.	
Aan inleggers toegekende rente	f 4 456 654	f 4 754 919	83,79	84,53	6,69
Administratiekosten	" 608 157	" 619 011	11,43	11,—	1,78
Waardevermindering van effecten door koersverschil	" 71 977	" 80 995	1,35	1,44	12,53
Verlies bij verkoop van effecten	" 15 077	" 5 577	0,28	0,10	— 63,—
Lasten uit anderen hoofde	" 167 188	" 164 941	3,15	2,93	1,34
Totaal	f 5 319 006	f 5 625 453	100,—	100,—	5,76

Voor de Kapitaalrekening waren in 1902 geen gegevens verstrekt door 16 Spaarbanken, welke die wel voor de Inleggersrekening ingezonden hadden: deze 16 Spaarbanken waren op het einde van 1902 op 3 802 boekjes f 521 375,39 verschuldigd.

Voor de Winst- en Verliesrekening waren in 1902 geen gegevens verstrekt door 30 instellingen, welke die voor de Inleggersrekening wel ingezonden hadden; deze 30 Spaarbanken waren op het einde van 1902 op 9 989 boekjes f 1 888 523,91 verschuldigd.

244 Spaarbanken met een totaal bedrag tegoed der inleggers op het einde van het jaar ad f 183 880 452,31 hebben voor dezen jaargang opgaven verstrekt nopens den aard der beleggingen harer kapitalen. In den vorigen jaargang waren zulke opgaven ingezonden door 245 Spaarbanken met een saldo tegoed der inleggers op het einde van het jaar ad f 173 124 025,—.

6. Aard der Beleggingen.	In totaal.		In procenten.		Toe- respect. afnemings sedert 1901. in procenten.
	1901.	1902.	1901.	1902.	
	232 instellingen.	235 instellingen.			
Staatschuld:					
ten laste van Nederland	f 44 140 821	f 50 095 038	25,23	26,90	13,49
" " " andere landen	" 3 399 081	" 2 639 731	1,94	1,42	— 22,34
Schuldbrieven ten laste van publiekrechtelijke lichamen:					
in Nederland	" 41 526 200	" 44 635 057	23,73	24,05	7,49
" andere landen	" 69 320	" 249 348	0,04	0,13	260,23
Aandeelen:					
binnenlandsche	" 1 999 468	" 2 074 626	1,14	1,12	3,76
buitenlandsche	" 365 548	" 442 635	0,21	0,24	21,10
Obligatiën en pandbrieven:					
binnenlandsche	" 24 527 532	" 26 550 234	14,02	14,30	8,25
buitenlandsche	" 3 570 415	" 4 500 082	2,04	2,46	27,72
Hypotheeken	" 25 253 164	" 25 587 080	14,43	13,78	1,82
Prolongatiën	" 26 727 423	" 25 646 144	15,28	13,82	— 4,05
Belegging van anderen aard	" 3 394 838	" 3 118 752	1,94	1,69	— 8,13
Totaal	f 178 131 920	" 188 743 962	100,—	100,—	5,96

Tabel 6 toont hoe de Spaarbanken de haar toevertrouwde gelden, naar de verschillende groepen van beleggingen verdeeld, belegd hebben en tevens blijkt eruit in procenten, welk aandeel voor rekening van elke groep komt.

Ook hier dient opgemerkt te worden, dat de totalen in tabel 6, evenals die in tabel 7, niet overeenstemmen met de sommen der erboven vermelde bedragen, ten gevolge van de omstandigheid dat niet in de opgaven van alle instellingen de verschillende beleggingen en de daarmede gekweekte renten gerubriceerd waren als gevraagd.

Naar dezelfde groepen verdeeld bedroegen de gekweekte rentebedragen in totaal en in procenten:

7. Renten gekweekt uit:	In totaal.		In procenten.		Toe- respect. afnemings sedert 1901 in procenten.
	1901.	1902.	1901.	1902.	
	232 instellingen.	235 instellingen.			
Staatschuld:					
ten laste van Nederland	f 1 268 192	f 1 439 329	22,96	24,53	13,49
" " " andere landen	" 82 385	" 88 516	1,49	1,51	7,44
Schuldbrieven ten laste van publiekrechtelijke lichamen:					
in Nederland	" 1 265 761	" 1 539 287	22,93	26,23	21,61
" andere landen	" 126 367	" 5 532	2,29	0,10	— 95,62
Aandeelen:					
binnenlandsche	" 71 060	" 57 903	1,20	0,99	— 18,51
buitenlandsche	" 12 375	" 13 234	0,23	0,22	7,35
Obligatiën en pandbrieven:					
binnenlandsche	" 727 996	" 771 012	13,18	13,14	5,91
buitenlandsche	" 111 265	" 123 187	2,01	2,10	10,71
Hypotheeken	" 787 232	" 827 123	14,25	14,10	5,07
Prolongatiën	" 859 131	" 898 151	15,56	15,31	4,54
Belegging van anderen aard	" 210 745	" 103 760	3,82	1,77	— 50,77
Totaal	f 6 036 936	f 6 413 132	100,—	100,—	6,23

Uit de ontvangen opgaven nopens de gemiddelde rentetax in pct. gekweekt met de verschillende categorieën van beleggingen, is, voor zooveel betreft de spaarbanken welke op 1 Januari 1902 een saldo tegoed hadden van een half miljoen gulden of meer, en aan deze statistiek hebben medegewerkt, onderstaand samenvattend overzicht bewerkt. Totaliseering dezer gegevens is uit den aard der zaak niet mogelijk.

8.	N A A M DER G E M E E N T E.	N ^o . der instelling in het Algemeen Register.	GEMIDDELTE RENTETAX IN PCT. GEKWEEST UIT:										
			Staatschuld ten laste van		Schuldbrieven ten laste van publiekrechtelijke lichamen. (provincien, gemeenten, waterschappen), in		Effekten van anderen aard.				Hypotheeken.	Prolongatie.	Andere hoofde.
							Aandeelen.		Obligatien en pandbrieven.				
			Neder-land.	Andere landen.	Neder-land.	Andere landen.	Neder-land.	Andere landen.	Neder-land.	Andere landen.			
	Rijkspostspaarkbank	244	3,12	—	3,45	—	—	3,45	—	—	3,7	—	
	Spaarkbank v/h Nederl. Onderw. Genootschap	245	—	—	—	—	—	—	—	—	3,74	—	
	's Hertogenbosch	2	—	4	3,51	—	—	3,6	—	4	—	—	
	Arnhem	83	3,13	3,54	3,49	—	5	3,52	4,01	4,09	3,65	4,66	
	Barneveld	92	—	—	3,5	—	—	3,5	4	4	4	—	
	Lochem	127	3,1	—	3,8	—	5	3,9	—	4,15	3	4,25	
	Nijmegen	130	3,11	3,97	3,24	—	—	3,84	4,44	3,36— 4,23	3,7	4-5,9	
	Delft	173	—	4	3,8	—	5,2	4	—	4	—	4	
	Dordrecht	176	3,11	—	3,87	—	—	3,73	—	4,02	3,04	—	
	Gouda	181	—	—	—	—	—	—	—	4 ⁰ / ₃₂	4	3	
	Nieuw Lekkerland	213	—	3,92	3,75	—	—	3,26	3,93	4	4,12	3	
	Rotterdam	223	3,14	3,26	3,37	3,93	—	3,63	—	3,46	3,52	3,03	
	Schiedam	225	—	—	3,5	—	—	—	—	4,5	3	—	
	Vlaardingen	236	—	—	—	—	—	—	—	—	3,17	—	
	Amsterdam	246	3,16	—	3,54	—	4,95	3,57	—	—	3,69	3,02	
	Middelburg	364	3,1	—	3,47	—	—	3,62	—	4,22	3,31	1,42	
	Zierikzee	377	3,14	—	3,53	—	—	3,63	—	4	—	2,5 à 3	
	Utrecht	379	3,15	3,41	3,67	—	5,57	4,07	2,67	3,55	3,88	2,62	
	Kampen	487	3,13	4,02	4	—	—	3,6	3,6	3,6	—	—	
	Groningen	495	3,11	3,9	3,5	—	4,35	—	3,56	3,85	4,04	—	
	Maastricht	581	2,91	—	3	—	—	—	—	4,10	—	3 à 4	

De 257 Spaarbanken, die voor dezen jaargang van de statistiek gegevens verschaft hebben, waren gezamenlijk verschuldigd aan de inleggers op het einde van het jaar f 184 471 827,70 waarvan komt ten laste van de Rijkspostspaarkbank met 1349 kantoren f 101 589 578,38⁵ en ten laste van de overige Spaarbanken f 82 882 249,31⁵.

Einde 1901 was de Rijkspostspaarkbank met 1335 kantoren f 93 771 664,— en waren de overige Spaarbanken f 80 000 783,— aan haar respectieve inleggers verschuldigd.

Einde 1902 waren bij de Rijkspostspaarkbank in omloop 966 433, bij de overige Spaarbanken 369 375 en in het geheel 1 335 808 boekjes. Einde 1901 waren deze getallen achtereenvolgens 896 761 363 842 en 1 260 603. Einde 1901 was er één spaarbankboekje op de 4,18 inwoners en einde 1902 één op de 4,— inwoners.

De aantallen boekjes waren naar de grootte van het tegoed als volgt verdeeld:

9.	Boekjes met een tegoed:	1901.			1902.		
		Rijks- postspaar- bank.	Overige Spaar- banken.	Totaal.	Rijks- postspaar- bank.	Overige Spaar- banken.	Totaal.
		1 335 kantoren.	241 instel- lingen.		1 349 kantoren.	241 instel- lingen.	
	Van minder dan f 1,—	232 825	49 011	281 836	255 073	52 281	307 354
	„ f 1,— tot beneden f 10,—	206 231	52 884	259 115	219 119	54 912	274 031
	„ „ 10,— „ „ „ 100,—	245 875	90 989	336 814	263 312	91 727	355 039
	„ „ 100,— „ „ „ 1000,—	211 830	112 436	112 436	228 929	115 701	115 701
	„ „ 1000,— en hooger		17 407	17 407		17 869	17 869
	Totaal	896 761	347 804	1 244 565	966 433	353 726	1 320 159

In dit staatje komen de totalen niet overeen met de sommen der erboven vermelde getallen ten gevolge van de omstandigheid, dat niet door alle instellingen de boekjes werden gerubriceerd naar de hoegrootheid der bedragen tegoed, als hier aangegeven.

Tabel 10 toont in elk der jaren 1901 en 1902 de percentsgewijze verdeling der spaarbankboekjes naar de grootte van het tegoed en voorts de toeneming der aantallen boekjes in procenten in elke groep sedert 1901.

10.	Boekjes met een tegoed:	Samenstelling in procenten.						Toeneming sedert 1901.		
		1901.			1902.					
		Rijks- post- spaar- bank.	Overige spaar- banken.	Totaal.	Rijks- post- spaar- bank.	Overige spaar- banken.	Totaal.	Rijks- post- spaar- bank.	Overige spaar- banken.	Totaal.
	Van minder dan f 1,—	25,96	15,19	27,97	26,39	15,72	23,72	0,56	6,67	9,05
	„ f 1,— tot beneden f 10,—	23,—	16,39	25,72	22,67	16,52	25,61	6,25	3,83	5,76
	„ „ 10,— „ „ „ 100,—	27,42	28,18	33,43	27,25	27,59	33,18	7,09	0,87	5,41
	„ „ 100,— „ „ „ 1000,—	23,62	34,85	11,16	23,69	34,80	10,82	8,07	3,90	2,90
	„ „ 1000,— en hooger		5,39	1,72		5,37	1,67		2,65	2,65
	Totaal	100,—	100,—	100,—	100,—	100,—	100,—	7,77	1,70	6,07

Deze cijfers doen zien, dat bij de Rijkspostspaarbank zoowel als bij de overige Spaarbanken de kleine saldo's betrekkelijk het sterkst toegenomen zijn; en tevens dat de boekjes met groote saldo's (boven f 100,—) bij de partikuliere banken betrekkelijk talrijker zijn dan bij de Rijkspostspaarbank.

Het gemiddeld tegood bedroeg:

11. In het jaar.	Rijkspostspaarbank.		Overige spaarbanken.		Totaal.	
	Per hoofd der bevolking.	Per boekje.	Per hoofd der bevolking.	Per boekje.	Per hoofd der bevolking.	Per boekje.
1901	f 17,81	f 104,57	f 14,80	f 220,66	f 32,61	f 137,36
1902	„ 19,—	„ 105,12	„ 15,50	„ 224,39	„ 34,50	„ 138,10

Derhalve zijn deze bedragen sedert 1901 toe- resp. afgenomen in percenten met

11 ^a .	0,68	0,53	4,73	1,69	5,80	0,54
-------------------	------	------	------	------	------	------

Voor de beroepsstatistiek zijn door 147 Spaarbanken de beroepen aangegeven van 131 359 nieuwe inleggers, waarvan 112 801 nieuwe inleggers zijn van de Rijkspostspaarbank, en 18 558 van de overige Spaarbanken.

Gaat men de uitkomsten dezer beroepsstatistiek na, dan toont de Verzamelstaat op blz. 220 de verdeeling van de inleggers, of van de kostwinners der minderjarige inleggers, in de beide jaren naar de hoofdgroepen dezer statistiek aan.

Tabel 12 geeft hiervan een overzicht in totaal en in percenten.

12. Klasse.	Inleggers, werkzaam in of behorende tot:	In totaal.				In percenten.				Toe- resp. afnem. sedert 1901 in percenten.	
		1901.		1902.		1901.		1902.			
		Inleggers.	Kostwinners van minderjarige inleggers.	Inleggers.	Kostwinners van minderjarige inleggers.	Inleggers.	Kostwinners van minderjarige inleggers.	Inleggers.	Kostwinners van minderjarige inleggers.		
I—XVII	Nijverheidsbedrijven	23 215	13 965	22 871	16 862	28,06	32,52	27,27	35,52	— 1,48	17,18
XVIII—XIX	Landbouw, visscherij en jacht	9 951	7 195	10 433	7 447	12,32	16,76	12,44	15,69	4,53	3,38
XX—XXIII	Handel	14 528	11 946	15 374	13 022	17,93	27,82	18,33	27,44	5,82	8,26
XXIV—XXVI en XXIX—XXXII	Vrije beroepen, onderwijs, ambten of bedieningen	8 397	4 818	8 141	4 840	10,36	11,22	9,71	10,20	— 3,05	0,45
XXVII, XXVIII en XXXIV	Personen, huiselijke diensten verrichtende, losse werklieden, gepensioneerden en personen zonder beroep	23 806	5 017	25 535	5 295	29,39	11,68	30,82	11,15	7,85	5,25
	Vereenigingen	1 082	—	1 202	—	1,34	—	1,43	—	11,09	—
	Totaal	81 009	42 941	83 856	47 466	100,—	100,—	100,—	100,—	3,51	10,54

II. BOERENLEENBANKEN.

Van de 156 in het Algemeen Register genoemde lokale Boerenleenbanken waren op 31 December 1902 aangesloten bij de Centrale Bank te Utrecht 55 en bij die te Eindhoven 80, samen 135.

Bij de Utrechtsche waren aangesloten de lokale banken te:

Ter Aar, Achttienhoven, Alkemade, Alphen a/d Rijn, Angerlo, Avenhorn, Azewijn, Berkhout, Borger, Breedenbroek, Didam, Dinxperlo, Elst, Etten (bij Terborg), Goor, Gouda, Grootschermer, Haaksbergen, Haarlemmermeer, Hazerswoude, Heemskerk, Kloosterveen, Knollendam, Laren, Leusden, Lopik, Moordrecht, Mijdrecht, Netterden (gem. Gendringen), Nibbixwoud, Ouderkerk a/d Amstel, Oudewater, Schalkwijk, Schermerhorn, Sommelsdijk, Spanbroek, Spierdijk, Steenderen, Steenwijkerwold, Stellendam, Stoutenburg, Uithoorn, Ursem, Warmond, Waverveen, Wehl, Wervershoof, Westwoud, Wetering (Oude), Wognum, Wormer, Zaandam, Zeddam, Zevenaar en Zoeterwoude.

Bij de Coöperatieve Centrale Boerenleenbank te Eindhoven waren 31 December 1902 aangesloten de lokale banken te:

Aarle-Rixtel, Acht, Baexem, Berkel, Berlicum, Best, Beugen, Bladel, Buggenum, Deurne, Dieden, Dinther, Dreumel, Drunen, Eerde (de), Eersel, Ell, Etten, Eijs-Wittem, Geldrop, Groesbeek, Haaren, Heel, 's Heerenhoek, Heesch, Heeswijk, Heeze, Helder, Huisseling, Hunsel, Kerkrade, Leende, Lierop, Lieshout, Lith, Maasbracht, Maashees, Made, Meijel, Mierlo, Mil, Milheze, Montfort, Naaldwijk, Nederweert, Nistelroode, Nuenen, Odiliënberg (St.), Oirschot, Oploo, Oosteind, Oudenbosch, Overloon, Oijen, Posterholt, Sambeek, Schayk, Schinnen, Schijndel, Sittard, Son, Stramproy, Swalmen, Swolgen, Udenhout, Veghel, Venlo, Venray, Vierlingsbeek, Vlodrop, Vorstenbosch, Vortum, Wagenberg, Wamel, Westerhoven, Woensel, Wijre, Zes Gehuchten, Zomeren en Zwaluwe (Lage).

De Balans op 31 December 1902 der Coöperatieve Centrale te Utrecht luidde:

13.

Balansrekening op 31 December 1902.

Aktieven.

Aandeelhouders nog te fourneeren 90 pCt. op	
68 aandelen ad f 500,—	f 30 600,—
Kassa	4 015
Materieel	260,—
Effekten	27 561,25
Interest	611,88
Prolongatie	181 000,—
Deposito's	113 000,—
Diverse debiteuren	125,45
Voorschotten aan aangesloten banken	55 389,96
Oprichtingskosten	f 205,50 ⁵
Winst- en verlies: saldo vorige jaren	641,27 ⁵
	f 846,84
Af winst 1902	846,84
	f 408 552 55 ⁵

Passieven.

Kapitaal 68 aandelen ad f 500,—	f 34 000,—
Deposito's	358 281,57
Diverse krediteuren	419,24 ⁵
Jan Blijdenstein & Zn.	15 136,50
Winst 1902	f 1 562,08
Hiervan afgeschreven nevenstaand saldo	846,84
	715,24
	f 408 552 55 ⁵

De Winst- en Verliesrekening over 1902 luidde:

14. Winst- en Verliesrekening over 1902.	
Verliezen.	Winsten.
Onkosten f 362,20	Betaling bij toetreding f 110,—
Salaris „ 1 000,—	Jaarlijksche bijdragen der aangesloten banken inge- volg art. 23 der statuten „ 840,—
Inspektie „ 2 375,—	Effekten „ 162,50
Materieel (afschrijving) „ 71,34	Interest „ 1 933,12
Saldo winst 31 December 1902 „ 1 562,08	Rijkssubsidie Inspektie „ 2 500,—
	Betaling ingevolge art. 9, lid 1 der statuten „ 25,—
	<u>f 5 570,62</u>

Uit deze Winst- en Verliesrekening blijkt, dat er gedurende 1902, na afschrijving van f 71,34 op materieel, een winst gemaakt is, groot f 1 562,08, waarmee in de eerste plaats gedekt zijn het saldo verlies van vorige jaren en het restant oprichtingskosten, samen f 846,84, en voorts na voldoening van verschillende vergoedingen, ook voor reis- en verblijfkosten, nog f 405,— gereserveerd kon worden.

De balans op 31 December 1902 van de Coöperatieve Centrale Boerenleenbank te Eindhoven, luidde:

15. Balans op 31 December 1902.	
Aktieven.	Passieven.
Aandeelhouders nog te storten f 79 170,12	Kapitaal f 80 000,—
Kassa „ 30 950,45 ⁵	Leenbanken „ 479 722,57
Kassiers „ 26 016,23	Diverse krediteuren „ 117 880,39
Effektenfonds „ 143 313,49	Onkostenrekening — voor nog te betalen „ 611,35 ⁵
Gebouwenrekening „ 27 160,—	Reserve hypotheekrekening — voor gereserveerd „ 1 420,—
Meubilairrekening „ 1 710,—	Reserverekening „ 434,—
Hypotheekrekening „ 275 870,—	Beleeningrekening „ 24 500,—
Gemeenterekening „ 14 472,32	Interestrekening — voor loopende rente-beleening „ 133,15
Diverse debiteuren „ 31 969,55	Beschikbaar winstsaldo „ 280,90
Leenbanken „ 67 393,15	
Interestrekening (voor loopende rente van hypo- theek en huur) „ 3 933,88	
Onkostenrekening — voor nog te ontvangen „ 1 023 17	
<u>f 704 987,36⁵</u>	<u>f 704 987,36⁵</u>

De winst- en verliesrekening over 1902 luidde:

16. Verlies- en Winstrekening over 1902.	
Verliezen.	Winsten.
Effektenfonds (voor koersverschil) f 491,54	Saldo van vorige rekening f 5,53 ⁵
Gebouwenrekening (voor afschrijving) „ 1 687,49	Interestrekening (voor het Saldo) „ 4 178,44
Meubilairrekening („ „) „ 90,—	Effektenrekening („ „ „) „ 755,33 ⁵
Reserve Hypotheken („ gereserveerd) „ 650,—	Safehuur „ 40,—
Onkosten („ het Saldo) „ 2 803,99	Provisierekening (voor het Saldo) „ 74,56
Netto winst:	Rijkssubsidie „ 950,—
waarvan 4 pCt. rente van het gestorte op de bewijzen van deelneming, gedurende de volle maanden, waarover werd deelgenomen, ter bijschrijving op die bewijzen, volgens Art. 49, 29. f 23,35	
Reserve volgens Art. 49, 1 ^o , en 39. „ 240,—	
Saldo op nieuwe rekening „ 12,55	
	<u>f 280,90</u>
	<u>f 6 003,92</u>

Uit deze winst- en verliesrekening blijkt, dat de Coöp. Centrale Bank te Eindhoven gedurende 1902 een winst maakte, groot f 3 199,93. Hiervan werd afgeschreven voor koersverschil op effekten f 491,54, op gebouwen f 1 687,49, op Meubilair f 90,— en gereserveerd voor Hypotheekrekening f 650,—, in het geheel f 2 919,03, waarna nog een netto winst ad f 280,90 overbleef.

Voor wat het bedrijf der beide Centraalbanken aangaat, ontleenen we aan haar Verslagen over 1902, dat bij die te Utrecht in den loop van het jaar f 797 922,28⁵ belegd en f 146 350,— door haar uitgeleend was. Het uitleenen van geld aan de aangesloten banken geschiedde steeds op promessen. Het hoogste bedrag der gezamenlijke voorschotten aan eenzelfde bank gedurende het boekjaar 1902 was f 26 000,—. De voorschotten werden verstrekt tegen 4 1/2 pCt. zonder eenige verdere bijbetaling voor provisie of onkosten, terwijl voor deposito's 3 1/4 pCt. werd vergoed.

Het kapitaal, waarin deelgenomen is, (elke aangesloten bank is verplicht tot deelneming ad f 500,—) beloopt f 34 000,— waarop 10 pCt. is gestort.

De Coöperatieve Centrale Boerenleenbank te Eindhoven zag het aantal lokale banken, dat zich bij haar aangesloten heeft, met 18 toenemen en dien ten gevolge bedroeg dit aantal aan het einde van 1902 80. Waar nu bij deze Bank elk deelnemer verplicht is een aandeel ad f 1 000 te nemen, bedroeg haar kapitaal f 80 000, waarop echter slechts 1 pCt. gestort is. Gedurende 1902 is door deelnemers gestort (spaargelden) f 1 141 216,— en teruggevraagd f 541 982,—; aan voorschotten is door de Bank uitbetaald f 424 751,— en terugontvangen f 154 920,— terwijl verder in loopende rekening f 69 002,— verleend en f 32 921,— terugontvangen is.

Beide instellingen genieten een jaarlijksch subsidie van het Rijk; die te Utrecht ontving in 1902 f 2 500,— die te Eindhoven f 950,—.

Voor den jaargang 1902 zijn gegevens ontvangen van in het geheel 78 lokale boerenleenbanken, terwijl dit aantal voor den vorigen jaargang 58 was. Niet ingekomen zijn opgaven van de instellingen te Huisseling, Veghel, Steenderen, Sommelsdijk, Spanbroek, Westwoud, Eysden en Heel en Panheel, welke alle voor 1901 inlichtingen hadden verstrekt; daarentegen zijn in dezen jaargang voor 't eerst gegevens opgenomen betreffende de boerenleenbanken te Beugen, Dieden, Haaren, Heeze, Hooge en Lage Zwaluwe, Lith, Maashees, Made en Drimmelen, Oploo, Dinxperlo, Wehl, Stellendam, Warmond, Avenhorn, Haarlemmermeer, Laren (N.H.), Schermerhorn, Ursem, Wognum, Zaandam, Utrecht, Leusden, Stoutenburg, Vinkeveen, Assen, Borger, Buggenum en Montfort. Bovendien bleek de

Coöperatieve Landbouwersbank en Handelsvereniging te Steenwijkerwold een Boerenleenbank te zijn en is daarom uit de afdeling Hulpbanken naar deze overgebracht, is de Coöp. Boerenleenbank te Bostel opgeheven en bleek te Geldrop slechts één boerenleenbank te bestaan in plaats van 2, zooals in den vorigen jaargang vermeld was.

Ook voor de Boerenleenbanken volgt hier een Overzicht, dat een vergelijking toelaat tusschen de werkzaamheid dezer banken in 1902 en die in 1901; evenals bij de Spaarbanken zijn ter bevordering van een juiste vergelijking alle instellingen buiten rekening gelaten, die niet in beide jaren opgaven verstrekt hebben, voor zoover opheffing of oprichting niet de oorzaak daarvan was.

De Inleggersrekening vertoont voor:

17. Aantal en bedrag der inlagen en uitbetalingen.	1901.	1902.	Toeneming sedert 1901 in procenten.
	47 banken.	60 banken.	
Aantal inlagen gedurende het boekjaar	4 060	5 596	37,83
„ terugbetalingen gedurende het boekjaar	1 028	1 660	61,43
„ boekjes op het einde van het boekjaar in omloop	2 715	4 139	52,45
Bedrag van het tegoed der inleggers aan het begin van het boekjaar	f 425 496	1) f 839 020	97,19
„ der inlagen gedurende het boekjaar (zonder rente)	„ 743 486	„ 1 179 758	58,68
„ „ aan inleggers toegekende rente	„ 16 538	„ 53 350	222,59
„ „ uitbetalingen, uitbetaalde rente inbegrepen	„ 349 364	„ 633 381	82,73
„ van het tegoed der inleggers, rente inbegrepen op het einde van het boekjaar	1) „ 887 123	„ 1 436 653	71,62

Uit de Voorschottenrekening blijkt:

18. Aantal en bedrag der voorschotten en terugbetalingen.	1901.	1902.	Toeneming sedert 1901 in procenten.
	44 banken.	66 banken.	
Aantal voorschotten nog loopend aan het begin van het boekjaar	428	695	62,38
„ „ verleend gedurende het boekjaar	623	927	48,80
„ „ afgelost „ „ „	306	429	40,22
„ „ nog loopend op het einde van het boekjaar	745	1 203	61,48
Bedrag der voorschotten nog loopend aan het begin van het boekjaar	f 184 927	1) f 401 208	116,95
„ „ „ verleend gedurende het boekjaar	„ 879 133	„ 545 391	43,85
„ „ „ afgelost door leeners gedurende het boekjaar	„ 165 073	„ 265 284	60,71
„ „ „ „ „ borgen „ „ „	—	—	—
„ „ „ afgeschreven wegens oninbaarheid gedurende het boekjaar	—	3 855	∞
„ „ „ nog loopend op het einde van het boekjaar	1) „ 398 978	„ 679 246	70,25

1) Zie aantekening op blz. VIII.

De beide volgende staatjes geven een overzicht van de Aktieven en Passieven der Boerenleenbanken in de jaren 1901 en 1902, zoowel de percentsgewijze samenstelling als de betrekkelijke toe- of afnemng van elk der samenstellende deelen.

19.

AKTIEVEN.

	In totaal.		In procenten.		Toe-, resp. afnemng sedert 1901 in procenten.
	1901.	1902.	1901.	1902.	
	48 instellingen.	68 instellingen.			
Effekten	f 141 178	f 203 137	15,28	13,32	47,43
Kantoormeubelen e. a. roerende goederen	„ 3 285	„ 6 424	0,36	0,41	95,56
Onroerende eigendommen	„ 1 537	„ 1 482	0,17	0,09	— 3,58
Hypotheeken	„ 32 330	„ 57 507	3,50	3,69	78,06
Voorschotten tegen onderpand van effekten	„ 883	„ 9 526	0,10	0,61	978,82
Andere voorschotten	„ 337 118	„ 667 962	41,90	42,74	72,55
Gelden in loopende { de leden	„ 39 664	„ 133 149	4,29	8,52	235,69
rekening met { de Centrale Bank	„ 276 405	„ 401 083	29,92	25,66	45,11
Andere deposito's, uitstaande renten, provisiën, enz.	„ 9 322	„ 16 746	1,01	1,07	79,64
Gelden in kas (coupons inbegrepen)	„ 31 177	„ 59 293	3,37	3,79	90,18
Tekort (verlies)	„ 1 037	„ 1 533	0,10	0,10	53,13
Totaal	f 923 936	f 1 562 957	100,—	100,—	69,16

20.

PASSIEVEN.

Tegoed der inleggers op het einde van het boekjaar	f 858 970	f 1 443 917	92,96	92,36	68,10
Bedrag der reserve (fonds)	„ 7 605	„ 15 543	0,83	0,99	104,38
Kapitaal verschuldigd in { met de leden	„ 19 782	„ 21 493	2,14	1,39	8,65
loopende rekening { met de Centrale Bank	„ 35 058	„ 70 992	3,79	4,54	82,56
Kapitaal opgenomen bij de Centrale Bank	—	„ 246	—	0,03	∞
„ „ „ „ „ „ „	„ 2 137	„ 10 160	0,24	0,65	375,43
Overige krediteuren	„ 384	„ 606	0,04	0,04	57,81
Totaal	f 923 936	f 1 562 957	100,—	100,—	69,16

Omtrent de wijze van belegging der gelden zijn de gegevens van de Boerenleenbanken niet zoo ruim als van de gewone Spaarbanken, wat vermoedelijk verband houdt met de omstandigheid, dat de boekhouding der Boerenleenbanken zoo eenvoudig mogelijk aangelegd is en bij vele dier instellingen in de balans nog geen onderscheiding is gemaakt naar de verschillende groepen van effekten, waarin

de waarden belegd zijn. Toch zijn de ontvangen inlichtingen reeds belangrijk genoeg om ze hier te vermelden en tevens ruim genoeg om reeds vergelijkingen te trekken tusschen de beide jaren 1901 en 1902. Uit het hier volgende overzicht blijkt, voor zoover de ingekomen formulieren hieromtrent inlichtingen gaven, hoe de gelden der Boerenleenbanken door deze belegd waren, welk aandeel elk der groepen van belegging in het geheel had en de toe- resp. afneming van een en ander van 1901 op 1902.

21.	Aard der beleggingen.	In totaal.		In percenten.		Toe- resp. afneming sedert 1901 in percenten.
		1901.	1902.	1901.	1902.	
		46 instellingen.	68 instellingen.			
	Staatsschuld ten laste van Nederland	—	—	—	—	—
	„ „ „ „ andere landen	ƒ 6 321	ƒ 2 376	0,73	0,17	— 62,41
	Schuldbrieven ten laste van in Nederland	„ 44 872	„ 88 270	5,17	6,22	96,72
	publiekrechtelijke lichamen „ andere landen	—	—	—	—	—
	Aandeelen:					
	binnenlandsche	„ 740	„ 1 695	0,09	0,12	129,05
	buitenlandsche	„ 240	„ 3 592	0,03	0,25	1 396,67
	Obligatiën en pandbrieven:					
	binnenlandsche	„ 56 560	„ 31 848	6,51	2,24	— 43,69
	buitenlandsche	„ 22 040	„ 2 933	2,54	0,22	— 86,69
	Hypotheken	„ 32 330	„ 57 567	3,72	4,05	78,06
	Prolongatiën	„ 883	„ 9 526	0,10	0,67	978,82
	Onroerende goederen	„ 1 527	„ 1 452	0,18	0,10	— 2,95
	Belegging van anderen aard	„ 702 903	„ 1 220 528	80,93	85,96	73,64
	Totaal	ƒ 878 780	ƒ 1 407 219	100,—	100,—	70,37

Ook hier dient wederom opgemerkt te worden, dat de totalen der voorgaande tabel, evenals die in de hieronder volgende, niet overeenstemmen met de sommen der erboven vermelde bedragen, tengevolge van de omstandigheid, dat niet in de opgaven van alle instellingen de verschillende beleggingen en de daaruit gekweekte renten gerubriceerd waren overeenkomstig de in de formulieren gestelde vragen.

Wat de gekweekte rente betreft, bleek het bij de eenvoudige wijze van boekhouding, door de Boerenleenbanken gevoerd, niet doenlijk deze naar dezelfde groepen, ook voor effecten, te verdeelen; voor de hoofdgroepen van beleggingswijzen geeft tabel 22 intusschen een overzicht:

22.	Bedrag der renten gekweekt uit:	In totaal.		In percenten.		Toe- resp. afneming sedert 1901 in percenten.
		1901.	1902.	1901.	1902.	
		46 instellingen.	68 instellingen.			
	Effecten	ƒ 3 896	ƒ 5 069	18,93	10,02	30,11
	Hypotheken	„ 498	„ 4 535	2,42	8,97	811,24
	Prolongatie	„ 421	„ 4 091	2,04	8,09	871,73
	Voorschotten	„ 11 193	„ 22 225	54,37	43,92	98,56
	Huren van onroerende goederen	„ 4 579	„ 14 507	22,24	28,68	216,82
	Anderen hoofde	—	„ 161	—	0,32	∞
	Totaal	ƒ 21 356	ƒ 50 591	100,—	100,—	136,89

Voor de Winst- en Verliesrekening zijn voor 1902 van 72 banken gegevens ingekomen tegen 50 in 1901. Uit den Verzamelstaat blijkt, dat de baten en lasten bij de voor de vergelijking tusschen beide jaren in aanmerking komende boerenleenbanken, en haar procentische samenstellingen zijn geweest als in de beide hier volge tabellen 23 en 24 aangetoond wordt.

23.	B A T E N.	In totaal.		In percenten.		Toe- resp. afneming in percenten sedert 1901.
		1901.	1902.	1901.	1902.	
		41 instellingen.	66 instellingen.			
	Renten van effecten, hypotheke enz.	ƒ 20 528	ƒ 43 576	83,21	86,14	112,28
	Huren van onroerende goederen	—	„ 161	—	0,32	∞
	Waardevermeerdering van effecten bij verkoop of balans	„ 90	„ 180	0,36	0,36	100,—
	Baten uit anderen hoofde	„ 4 053	„ 6 673	16,43	13,18	64,64
	Totaal der baten	ƒ 24 671	ƒ 50 590	100,—	100,—	105,06

24.	L A S T E N.	In totaal.		In percenten.		Toe- resp. afneming in percenten sedert 1901.
		1901.	1902.	1901.	1902.	
		41 instellingen.	66 instellingen.			
	Bedrag der aan spaarders toegekende rente	ƒ 15 400	ƒ 30 206	73,27	70,44	96,14
	Rente van opgenomen kapitalen	„ 703	„ 3 612	3,37	8,42	410,17
	Administratiekosten	„ 3 628	„ 5 702	17,26	13,30	157,17
	Waardevermindering van effecten bij verkoop of balans	„ 241	„ 25	1,15	0,06	— 89,63
	Bedrag van het verlies op voorschotten wegens oninbaarheid afgeschreven	—	„ 23	—	0,05	∞
	Overige lasten	„ 1 040	„ 3 314	4,95	7,73	218,65
	Totaal der lasten	ƒ 21 017	ƒ 42 882	100,—	100,—	104,03

Hoe de aantallen spaarboekjes, bij de Boerenleenbanken in omloop aan het einde van het jaar, naar de grootte van het bedrag verdeeld waren, blijkt uit de volgende tabel, welke tevens doet zien de percentsgewijze verdeling dier boekjes naar de grootte van het tegoed en de toeneming der aantallen boekjes, in percenten, in elke groep sedert 1901.

25.	Boekjes met een tegoed:	In totaal.		In percenten.		Toe- resp. afneming in percenten sedert 1901.
		1901.	1902.	1901.	1902.	
		43 instellingen.	66 instellingen.			
	van beneden ƒ 10,—	440	604	17,17	14,50	37,27
	van ƒ 10,— tot beneden „ 100,—	738	1 259	28,79	30,22	70,60
	„ „ 100,— „ „ 1 000,—	1 182	1 906	46,12	45,75	61,25
	„ „ 1 000,— en hooger	203	397	7,92	9,53	95,57
	Totaal	2 711	4 166	100,—	100,—	53,67

Ten slotte geeft tabel 26 een overzicht van de aantallen der verleende voorschotten, de verdeling dezer in procenten naar de grootte van het bedrag en de toe-resp. afneming sedert 1901.

26.	Voorschotten verleend:	In totaal.		In procenten.		Toe- resp. afneming sedert 1901 in procenten.
		1901.	1902.	1901.	1902.	
		44 instellingen.	66 instellingen.			
	Beneden f 50,—	30	43	4,92	4,50	43,33
van f	50,— tot beneden „ 100,—	52	91	8,52	9,53	75,—
„ „	100,— „ „ „ 200,—	112	198	18,36	20,73	76,79
„ „	200,— „ „ „ 300,—	98	163	16,07	17,07	66,33
„ „	300,— „ „ „ 500,—	114	167	18,69	17,40	46,49
„ „	500,— „ „ „ 1000,—	102	148	16,72	15,50	45,10
„ „	1000,— en hooger	102	145	16,72	15,18	42,16
	Totaal	610	955	100,—	100,—	56,56

III. SPAARKASSEN.

Het aantal Spaarkassen, waaromtrent gegevens in dezen jaargang voorkomen, is 19 in plaats van 17 ten vorige jare.

De Spaarkas v. d. Ver. «Nut en Genoegen» te Leiden en de vereeniging Spaarkas te Franeker, die voor 1901 gegevens hadden ingezonden, hebben dit voor den jaargang 1902 nagelaten. Daarentegen zijn voor dezen jaargang wel inlichtingen verstrekt door de Spaar- en hulpkas der Werkmans-vereeniging «Arnhem», de Spaarkas «St. Antonius van Padua» van den R. K. Volksbond te Huissen, de Spaarkas der Werkmans-Vereeniging «Vooruit», afd. «Zorg voor den winter», te Purmerend en de Coöp. Spaarkasvereeniging «Fortuna» te Ter Neuzen, welke die voor den vorigen jaargang niet ingezonden hadden.

Vergelijkt men de beide jaren met elkaar, dan ziet men:

27.	Deelnemers en deelnemingen.	1901.	1902.	Toe- resp. afneming sedert 1901 in procenten.
		15 instellingen.	15 instellingen.	
	Aantal deelnemers gedurende het boekjaar	1 718	1 466	— 14,67
„	„ stortingen „ „ „	55 591	36 358	— 34,60
	Bedrag der inlagen	f 84 115,40 ⁵	f 81 091,—	— 3,60
„	„ „ rente en premien	„ 6 641,27	„ 6 853,—	3,64
„	„ „ uitbetalingen	„ 98 967,65	„ 81 659,36 ⁵	— 17,46
„	„ van het tegoed der inleggers op het einde van het jaar	„ 146 335,28 ⁵	„ 170 810,91	16,73

De staatjes 28 en 29 geven een overzicht van de Winst- en Verliesrekening betreffende de jaren 1901 en 1902; slechts 12 instellingen hebben voor deze rekening gegevens betreffende laatstgenoemd jaar ingezonden.

28.	B A T E N.	In totaal.		In procenten.		Toe- resp. afneming sedert 1901 in procenten.
		1901.	1902.	1901.	1902.	
		11 instellingen.	11 instellingen.			
	Rente van belegde gelden	f 2 142,33	f 2 294,13	45,65	47,19	7,10
	Giften en bijdragen van anderen	„ 651,41	„ 723,40	14,52	14,87	6,17
	Inkomsten uit bezittingen	„ 1 604,—	„ 1 657,02 ⁵	36,10	34,09	— 2,18
	Andere baten	„ 175,43	„ 187,35	3,73	3,55	6,56
	Totaal	f 4 693,—	f 4 861,—	100,—	100,—	3,60

29.	L A S T E N.	In totaal.		In procenten.		Toe- resp. afneming sedert 1901 in procenten.
		1901.	1902.	1901.	1902.	
		11 instellingen.	11 instellingen.			
	Bedrag der aan inleggers toegekende rente en premie	f 2 891,43	f 4 862,—	68,43	53,63	65,18.
	Administratiekosten	„ 1 317,17	„ 2 942,—	31,17	32,45	123,39
	Andere lasten	„ 17,—	„ 1 261,16	0,40	13,92	7 317,65
	Totaal	f 4 225,40	f 9 065,—	100,—	100,—	114,56

IV. HULPBANKEN.

Het aantal instellingen, waaromtrent gegevens in dezen jaargang voorkomen, is evenals het vorig jaar 71, ofschoon de medewerking niet van geheel dezelfde instellingen is gekomen. Niet ontvangen zijn, voor dezen jaargang, echter wel voor 1901, de opgaven van de Nutshulpbank te Alkmaar, de Hulpbank te Hoorn, de Coöperatieve Voorschot- en Spaarbank, voor Uitgeest e. o., te Uitgeest en de Drentsche Landbouwercreditbank te Hoogeveen, terwijl, zooals reeds bij de Boerenleenbanken aangestipt is, de Coöperatieve Landbouwersbank en Handelsvereeniging te Steenwijkerwold, gevestigd te Steenwijk, die gebleken is een Boerenleenbank te zijn, uit dien hoofde van de afdeling Hulpbanken overgebracht is naar die der Boerenleenbanken. Daarentegen verschijnen in dezen jaargang opgaven van de Nutshulpbank te Oudshoorn, de Hulpbank «de Bischoffsheimvereening», te Amsterdam, de Hulpbank te Zierikzee, de Coöp. Voorschot- en Spaarbank «St. Anna Parochie» te St. Anna Parochie, gemeente 't Bildt en de Hulpbank te Gieten, welke die voor den jaargang 1901 niet ingezonden hadden.

In de hier volgende rekapitulatieve overzichten zijn, op overeenkomstige wijze als hiervoren met betrekking tot de Spaarbanken, Boerenleenbanken en Spaarkassen vermeld, de jaren 1901 en 1902 vergelijkbaar gemaakt.

Het volgende staatje geeft een overzicht van de aantallen voorschotten:

30.	Aantallen Voorschotten.	1901.		1902.		Toe- respkt. afnemng sedert 1901 in procenten.
		66 instellingen.		66 instellingen.		
	Gevraagd	9 612	10 038	4,48		
	Geweigerd	1 583	1 699	7,33		
	Verleend	9 377	8 984	— 4,19		
	In den aanvang van het jaar nog loopend	9 289	1) 9 497	2,24		
	Gedurende het jaar geheel afgelost of afgeschreven	9 020	8 747	— 3,03		
	Op het einde van het jaar nog loopend	1) 9 522	9 795	2,87		

Tabel 31 geeft een overzicht van de bedragen, alle berekend zonder rente, der voorschotten.

31.	Bedrag der Voorschotten.	1901.		1902.		Toe- respkt. afnemng sedert 1901 in procenten.
		66 instellingen.		66 instellingen.		
	In het begin van het jaar nog loopend	f 1 566 151,38	f 1) 1 620 565,73	2,17		
	Gedurende het jaar verleend	„ 1 850 679,94	„ 1 828 996,38	— 1,17		
	Door leeners terugbetaald	„ 1 771 622,73	„ 1 730 168,78	— 2,34		
	„ borgen „	„ 35 651,44	„ 27 456,55	— 22,98		
	Afgeschreven wegens oninbaarheid	„ 8 995,56	„ 5 248,53	— 41,65		
	Op het einde van het jaar nog verschuldigd	„ 1) 1 621 561,59	„ 1 686 688,25	4,02		

Door het volgende staatje wordt aangeduid hoeveel van het op voorschotten afgeschreven bedrag per f 1000,— door leeners en borgen is terugbetaald en hoeveel als oninbaar op de voorschotten afgeschreven is, met de verhoudingsgetallen dier bedragen in de beide jaren.

32.		1901.	1902.	Toe-, resp. afnemng sedert 1901 in procenten.
	Door leeners is terugbetaald	f 975,42	f 981,45	0,62
	„ borgen „	„ 19,62	„ 15,57	— 20,64
	Wegens oninbaarheid is afgeschreven	„ 4,96	„ 2,98	— 39,92

Niet door alle Hulpbanken zijn voor de Kapitaalrekening en die van Winst en Verlies gegevens verstrekt: in 1902 door 61, in 1901 door 60 instellingen.

De beide volgende staatjes geven een blik op de Aktieven en Passieven der Hulpbanken op het einde van het jaar.

33.	A K T I E V E N.	In totaal.		In procenten.		Toe- respkt. afnemng sedert 1901 in procenten.
		1901.	1902.			
		56 instellingen.	47 instellingen.	1901.	1902.	
	Door deelnemers verschuldigd (zonder rente)	f 1 487 165,—	f 1 541 545,—	78,87	80,80	3,66
	Onroerende eigendommen	„ 11 004,20	„ 11 037,32	0,58	0,58	0,30
	Gelden in kas	„ 66 426,27	„ 56 983,—	3,50	2,99	— 14,22
	Effekten en andere waarden	„ 202 151,—	„ 248 315,—	15,40	13,02	— 15,—
	Overige debiteuren	„ 40 840,48	„ 40 040,05	2,15	2,61	22,26
	Totaal	f 1 897 595,—	f 1 907 820,—	100,—	100,—	0,54

1) Zie aantekening op blz. VIII.

34.	P A S S I E V E N.	In totaal.		In procenten.		Toe- respkt. afnemng sedert 1901 in procenten.
		1901.	1902.	1901.	1902.	
	Aan aandeelhouders verschuldigd	f 784 299,—	f 811 596,—	41,33	42,54	3,48
	Eigen kapitaal of reserve	„ 286 022,—	„ 306 592,—	15,12	16,07	6,86
	Kapitaal bij derden opgenomen	„ 751 838,—	„ 704 720,—	39,59	36,94	— 6,20
	Overige krediteuren	„ 75 037,—	„ 84 912,—	3,96	4,45	13,16
	Totaal	f 1 897 596,—	f 1 907 820,—	100,—	100,—	0,54

Tabellen 35 en 36 geven een overzicht van de Baten en Lasten volgens de Winst- en Verliesrekening.

35.	B A T E N.	In totaal.		In procenten.		Toe- respkt. afnemng sedert 1901 in procenten.
		1901.	1902.	1901.	1902.	
	Renten van voorschotten	f 88 079,—	f 90 042,—	81,32	84,16	2,23
	Boeten	„ 631,—	„ 743,—	0,58	0,69	17,75
	Inkomsten van bezittingen	„ 10 951,—	„ 10 502,—	10,11	9,80	— 4,10
	Giften en bijdragen	„ 1 767,—	„ 2 029,—	1,63	1,80	14,83
	Baten uit anderen hoofde	„ 6 879,—	„ 3 804,—	6,36	3,55	— 44,71
	Totaal	f 108 307,—	f 107 120,—	100,—	100,—	— 1,10

36.	L A S T E N.	In totaal.		In procenten.		Toe- respkt. afnemng sedert 1901 in procenten.
		1901.	1902.	1901.	1902.	
	Renten van opgenomen kapitaal	f 37 900,—	f 38 023,—	51,70	54,15	0,32
	Restitutie van rente en premie	„ 2 488,—	„ 3 165,—	3,40	4,51	27,21
	Administratiekosten	„ 28 101,—	„ 22 551,—	31,51	32,12	— 2,33
	Afschrijving wegens oninbaarheid	„ 8 931,—	„ 5 616,—	12,18	8,—	— 37,12
	Andere lasten	„ 888,—	„ 857,—	1,21	1,22	— 3,49
	Totaal	f 73 308,—	f 70 212,—	100,—	100,—	— 4,22

Voorts blijken uit de Kapitaal- en de Winst- en Verliesrekeningen de volgende Passieven:

37. PASSIEVEN.	1901.		1902.		Toe- resp. afneming sedert 1901 in percenten.
Kapitaal aan de banken toebehoorend	f 286 922,—		f 306 592,—		6,86
Bedrag der winst	„ 85 658,—		„ 37 703,11		5,92
Waarvan uitgekeerd of nog uit te keeren aan aandeelhouders	„ 14 953,46		„ 16 781,08		12,22
Netto bedrag der winst	„ 20 702,28		„ 20 986,43		1,37
„ „ „ „ in percenten	7,22		6,84		— 0,38

De in 1901 en 1902 verleende voorschotten waren naar de grootte der bedragen als volgt verdeeld:

38. Voorschotten in bedragen.	In totaal.		In percenten		Toe- resp. afneming sedert 1901 in percenten.
	1901.	1902.	1901.	1902.	
	65 instellingen	67 instellingen			
Beneden f 25,—	838	820	8,97	9,28	— 1,07
Van f 25,— tot beneden f 100,—	3 545	3 252	37,96	36,42	— 8,27
„ „ 100,— „ „ 200,—	2 474	2 349	26,49	26,30	— 5,05
„ „ 200,— „ „ 300,—	1 013	1 043	10,55	11,68	2,96
„ „ 300,— „ „ 500,—	721	740	7,72	8,29	2,64
„ „ 500,— „ „ 1 000,—	396	383	4,24	4,20	— 3,28
„ „ 1 000,— en hooger	352	334	3,77	3,74	— 5,11
Totaal	9 377	8 946	100,—	100,—	— 4,60

Hierbij dient opgemerkt te worden, dat in het totaal aantal in 1901 verleende voorschotten 38 en in het totaal aantal in 1902 verleende voorschotten 16 waren, die niet onder een der genoemde rubrieken gerangschikt konden worden.

V. BANKEN VAN LEENING.

De 23 Banken van Leening, die voor den jaargang 1901 gegevens ingezonden hadden, hebben dit ook voor dezen jaargang gedaan. Evenals in het vorig jaar, heeft ook thans de Bank te Harlingen wederom geen opgaven voor de Overschottenrekening verstrekt, zoodat hier het aantal vergelijkbare instellingen 22 is, terwijl door de Bank van Smalingerland geen gegevens voor de verkoopingrekening verstrekt konden worden, daar er tengevolge van de geregelde aflossingen geen verkooping noodig geweest is.

Dit onderdeel der Statistiek bepaalt zich, wegens de onmogelijkheid om van de partikuliere leenbanken de noodige gegevens te verkrijgen, evenals in vorige jaren, tot de gemeentelijke banken van leening, zoowel die in eigen beheer als de verpachte.

Het hiervolgend staatje geeft een overzicht van de aantallen panden.

39. Aantallen panden.	1901.		1902.		Toe- resp. afneming sedert 1901 in percenten.
Aan het begin van het jaar aanwezig	453 690	1) 510 385			5,52
Gedurende het jaar beleend	2 262 814	2 058 693			— 9,02
Binnen 8 dagen gelost	1 103 569	973 520			— 12,02
Na langeren tijd „	1 037 954	1 023 630			— 1,38
Verkocht	60 192	70 634			17,35
Aan het einde van het jaar nog aanwezig	1) 510 315	472 963			— 7,32

Tabel 40 geeft een overzicht van de bedragen der Beleenersrekening.

40. Bedragen der Beleenersrekening.	1901.		1902.		Toe- resp. afneming sedert 1901 in percenten.
Bij het begin van het jaar op de panden nog verschuldigd (zonder rente)	f 1 891 470,—	f 2 057 876,—			8,80
Gedurende het jaar op de panden voorgeschoten	„ 7 173 642,—	„ 6 550 972,—			— 8,60
Bedrag der aflossingen (zonder rente)	„ 6 831 720,—	„ 6 462 283,—			— 5,41
„ „ voorschotten op gedurende het jaar verkochte panden	„ 175 517,—	„ 212 767,—			21,22
Op het einde van het jaar nog op de panden verschuldigd (zonder rente)	„ 2 057 876,—	„ 1 939 798,—			— 5,74

De beide volgende staatjes geven een overzicht van de Aktieven en Passieven op het einde van het boekjaar, volgens de Kapitaalrekening, in totaal en in percenten.

41. A K T I E V E N.	In totaal.		In percenten.		Toe- resp. afneming sedert 1901 in percenten.
	1901.	1902.	1901.	1902.	
Bedrag van het aan het einde van het jaar op de panden nog verschuldigde	f 2 047 000,—	f 1 929 120,—	77,77	72,46	— 5,76
Onroerende eigendommen	„ 334 612,—	„ 475 934,—	12,71	17,58	42,23
Gelden in kas	„ 83 544,—	„ 81 616,—	3,17	3,07	— 2,31
Effekten en andere waarden	„ 95 375,—	„ 118 645,—	3,62	4,41	24,40
Overige debiteuren	„ 71 609,—	„ 56 856,—	2,73	2,13	— 20,67
Totaal	f 2 632 200,—	f 2 662 171,—	100,—	100,—	1,14

1) Zie aantekening op blz. VIII.

42. P A S S I E V E N.	In totaal.		In procenten.		Toe- resp. afneming sedert 1901 in procenten.
	1901.	1902.	1901.	1902.	
	Eigen kapitaal der banken	f 1 191 333,—	f 1 157 999,—	45,26	
Kapitaal bij derden opgenomen	„ 1 334 910,—	„ 1 461 648,—	50,71	54,91	9,49
Saldo der beschikbare overschotten	„ 31 763,—	„ 28 059,—	1,21	1,05	— 11,66
Overige krediteuren	„ 74 195,—	„ 14 465,—	2,82	0,54	— 80,50
Totaal	f 2 632 201,—	f 2 662 171,—	100,—	100,—	1,14

Tabellen 43 en 44 geven een blik op de Baten en Lasten, volgens de Winst- en Verliesrekening.

43. B A T E N.	In totaal.		In procenten.		Toe- resp. afneming sedert 1901 in procenten.
	1901.	1902.	1901.	1902.	
	Renten van panden	f 240 044,—	f 249 832,—	79,06	
Opgelden en terugbetaalde waarborgrechten	„ 10 810,—	„ 13 113,—	3,56	3,66	21,30
Aan de banken vervallen overschotten	„ 13 314,—	„ 14 783,—	4,38	4,13	11,03
Inkomsten van bezittingen	„ 8 889,—	„ 24 570,—	2,93	6,86	176,41
Terugontvangen van administratiekosten	„ 19 416,—	„ 43 295,—	6,40	12,10	122,99
Andere baten	„ 11 131,—	„ 12 324,—	3,67	3,45	10,72
Totaal	f 303 604,—	f 357 917,—	100,—	100,—	17,89

44. L A S T E N.	In totaal.		In procenten.		Toe- resp. afneming sedert 1901 in procenten.
	1901.	1902.	1901.	1902.	
	Renten van kapitalen	f 52 452,—	f 82 573,—	16,29	
Administratiekosten	„ 224 222,—	„ 218 652,—	69,66	59,51	— 2,48
Betaalde waarborgrechten	„ 1 782,—	„ 2 134,—	0,55	0,58	19,75
Tekorten na verkooping	„ 10 922,—	„ 14 157,—	3,39	3,85	29,62
Vergoeding op vermiste of beschadigde panden	„ 65,—	„ 27,—	0,02	0,01	— 58,46
Andere lasten	„ 32 449,—	„ 40 847,—	10,09	13,57	53,62
Totaal	f 321 892,—	f 367 390,—	100,—	100,—	14,13

Wat de Verkoopingenrekening aangaat, zij hier opgemerkt, dat in dezen jaargang wederom, evenals in de voorgaande, sedert 1899, niet alleen opgenomen zijn de verkooping van panden wier opbrengst een tekort of een overschot lieten, maar ook de verkooping van panden, welke opbrengst het voorschot met rente en onkosten juist dekten en dus noch een overschot, noch een tekort lieten.

Het hiervolgend staatje geeft een overzicht van de verkooping.

45. Verkoopingen.	Panden welke verkoop een overschot lieten.			Panden welke verkoop een tekort lieten.			Panden welke verkoop noch een tekort, noch een overschot lieten.		
	1901.	1902.	Toe- resp. afneming sedert 1901 in procenten.	1901.	1902.	Toe- resp. afneming sedert 1901 in procenten.	1901.	1902.	Toe- resp. afneming sedert 1901 in procenten.
	Bedrag der verleende voorschotten	f 137 320	f 155 698	13,38	f 31 911	f 48 877	53,17	f 6 067	f 8 191
Bedrag der verschuldigde rente	„ 14 730	„ 16 376	11,17	„ 4 062	„ 6 268	54,31	„ 695	„ 859	23,60
Betaalde waarborgrechten e. a. uitgaven bij den verkoop	„ 2 935	„ 3 172	8,07	„ 625	„ 876	40,31	„ 175	„ 150	— 14,29
Ten bate der banken komende opgelden	„ 7 822	„ 8 740	11,85	„ 958	„ 1 851	91,13	„ 260	„ 360	38,46
Opbrengst van den verkoop	„ 190 832	„ 206 058	7,98	„ 26 021	„ 41 198	58,33	„ 6 794	„ 9 059	33,34
Door koopers betaalde opgelden en waarborgrechten	„ 10 119	„ 9 891	— 2,25	„ 1 241	„ 2 274	2,66	„ 401	„ 405	23,44
Andere ontvangsten bij den verkoop	„ 88	„ 334	279,55	„ 24	—	—	—	—	—
Bedrag der beschikbare overschotten	„ 38 461	„ 33 893	— 11,88	—	—	—	—	—	—
Bedrag der tekorten	—	—	—	„ 10 510	„ 14 721	40,97	—	—	—

Tabel 46 geeft een overzicht van de bedragen, voorgeschoten op de panden, die in de jaren 1901 en 1902 verkocht werden en van de opbrengst dier verkochte panden.

46. Gedurende het jaar verkochte panden	Bedrag der op de panden verleende voorschotten.			Opbrengst der panden.		
	1901.	1902.	Toe- resp. afneming sedert 1901 in procenten.	1901.	1902.	Toe- resp. afneming sedert 1901 in procenten.
	Van welke opbrengst een deel voor de leeners beschikbaar bleef	f 137 360,—	f 155 698,—	13,35	f 190 832,—	f 206 058,—
Welke opbrengst niet voldoende is geweest om de schuld der leeners te delgen	„ 32 090,—	„ 48 877,—	52,31	„ 26 021,—	„ 41 198,—	58,33
Welke opbrengst voldoende is geweest om de schuld der leeners te delgen, doch geen beschikbaar overschot liet	„ 6 067,—	„ 8 191,—	35,01	„ 6 794,—	„ 9 059,—	33,24
Totaal	f 175 517,—	f 212 766,—	21,22	f 223 647,—	f 256 315,—	14,61

Ten slotte geeft onderstaand tabelletje een overzicht van de overschotten-rekening.

47. Overschottenrekening.	1901.	1902.	Toe- respkt. afneming sedert 1901 in procenten.
Saldo der beschikbare overschotten aan het begin van het jaar.	f 33 059,—	1) f 31 942,—	— 3,38
Bedrag der beschikbare overschotten na gedurende het jaar gehouden verkooping	„ 38 649,—	„ 33 893,—	— 12,31
In den loop van het jaar uitbetaalde beschikbare overschotten .	„ 26 189,—	„ 22 813,—	— 12,89
In den loop van het jaar bij de bank vervallen overschotten .	„ 13 495,—	„ 14 835,—	9,93
Saldo der beschikbare overschotten aan het einde van het jaar.	1) „ 32 025,—	„ 28 185,—	— 11,99

1) Zie aantekening op blz. VIII.

VERBETERINGEN.

Blz. 27	staat	256	lees:	257.
„ 79 bij n°. 280 in kol. 28	„	1 699	„	16 999.
„ 220 in den 2 ^{de} regel	„	113	„	111.
„ 226 bij n°. 396 in kol. 12	„	1 004,43 ⁵	„	1 014,43 ⁵ .
„ 226 „ het totaal van Utrecht kol. 12	„	34 385,74	„	34 395,74.
„ 227 „ „ „ „ het Rijk „ 12	„	722 652,99 ⁵	„	722 662,99 ⁵ .

ALGEMEEN REGISTER.

In kolom 3 is slechts dan eene plaats van vestiging genoemd, indien de naam daarvan niet overeenkomt met dien van de gemeente.
Het teeken + in kolom 7 achter den naam eener spaarbank geeft te kennen, dat door het bestuur dezer instelling geene of niet voldoende opgaven betreffende de beroepsstatistiek verstrekt waren.

Algemeen volgnummer.	Naam der Gemeente.	Naam der plaats van vestiging.	Jaar van oprichting.	Aanvang van het boekjaar.	Naam der Instelling.	Aanmerkingen.
1.	2.	3.	4.	5.	6.	7.

Noordbrabant.

1	's Hertogenbosch.	—	1894	1,1	Spaarbank v/h Departement 's Hertogenbosch der Maatschappij tot Nut van 't Algemeen.	
2	"	—	1893	1,1	Vereeniging „de Katholieke Spaarbank”.	+
3	"	—	1872	1,1	Hulpbank v/h Dept. 's Hertogenbosch der M. t. N. v. 't Alg.	
4	"	—	1853	1,1	Gemeentelijke Bank van Leening.	
5	Aarle Rixtel.	—	1902	?	Boerenleenbank.	Gegevens omtrent deze instelling werden niet verstrekt.
6	Almkerk.	—	1877	1,1	Spaarbank v/d Ver. tot bevordering der Sparzaamheid.	
7	Baardwijk.	—	1900	1,1	Spaarbank der St. Paulusvereeniging.	+
8	Bakel.	Milheze.	1900	1,1	Boerenleenbank.	Gegevens omtrent deze instelling worden niet verstrekt.
9	Beek en Donk.	Donk.	1902	?	Boerenleenbank.	Als boven.
10	Berkel.	—	1900	1,1	Boerenleenbank.	
11	Berlikum.	—	1900	1,1	Boerenleenbank.	Gegevens omtrent deze instelling werden niet verstrekt.
12	Best.	—	1900	1,1	Boerenleenbank.	Als boven.
13	Beugen.	—	1899	1,1	Boerenleenbank.	
14	Bladel.	—	1900	1,1	Boerenleenbank.	Gegevens omtrent deze instelling werden niet verstrekt.
15	Breda.	—	1829	1,1	Spaarbank v/h Dept. Breda der M. t. N. v. 't Alg.	+
16	"	—	1887	1,1	Hulpbank v/h Dept. Breda.	
17	"	—	1830	1,1	Gemeentelijke Bank van Leening.	
18	Cuijk.	—	1900	1,1	Spaarbank opgericht door de St. Josephs-vereeniging.	
19	Deurne en Liessel.	Deurne.	1902	?	Boerenleenbank.	Gegevens omtrent deze instelling werden niet verstrekt.
20	Dieden.	—	1899	1,1	Boerenleenbank.	
21	Dinther.	—	1900	1,1	Boerenleenbank.	Gegevens omtrent deze instelling werden niet verstrekt.
22	Drunen.	—	?	?	Spaarbank onder de leden der jongenscongregatien.	Als boven.

Algemeen volgnummer.	Naam der Gemeente.	Naam der plaats van vestiging.	Jaar van oprichting.	Aanvang van het boekjaar.	Naam der Instelling.	Aanmerkingen.
1.	2.	3.	4.	5.	6.	7.
23	Drunen.	—	?	?	Boerenleenbank.	Gegevens omtrent deze instelling werden niet verstrekt.
24	Eersel.	—	1902	?	Boerenleenbank.	Als boven.
25	Eindhoven.	—	1902	?	Roomsche Katholieke Spaarbank voor Eindhoven e. o.	Als boven.
26	"	—	1898	1,1	Coöperatieve Centrale Boerenleenbank.	
27	Etten en Leur.	Etten.	1899	1,1	Coöperatieve Boerenleenbank.	
28	Gastel (Oud en Nieuw).	—	1891	10,5	Spaarkas der Gastelsche beetwortelsuikerfabriek.	
29	Geldrop.	—	1900	1,1	Boerenleenbank.	Gegevens omtrent deze instelling werden niet verstrekt.
30	Goirle.	—	1896	30,11	Spaar- en Voorschotkas „Rerum Novarum“.	+
31	Haaren.	—	1902	1,1	Boerenleenbank.	
32	Heesch.	—	1897	1,1	Boerenleenbank.	Gegevens omtrent deze instelling werden niet verstrekt.
33	Heeswijk.	—	1897	1,1	Boerenleenbank.	Als boven.
34	Heeze.	—	1897	1,1	Coöperatieve vereeniging Boerenleenbank.	
35	Helmond.	—	1874	1,4	Spaarbank genaamd „de Spaarkas“.	Gegevens omtrent deze instelling werden niet verstrekt.
36	Huisseling.	—	1897	1,1	Coöperatieve Boerenleenbank.	Als boven.
37	Leende.	—	1897	1,1	Coöperatieve vereeniging Boerenleenbank.	Als boven.
38	Lierop.	—	1899	1,1	Boerenleenbank.	Als boven.
39	Lieshout.	—	1901	1,1	Boerenleenbank.	
40	Lith.	—	1902	1,1	Boerenleenbank.	
41	Maashees.	—	1899	1,1	Boerenleenbank.	Gegevens omtrent deze instelling werden niet verstrekt.
42	"	Overloon.	1898	1,1	Boerenleenbank.	
43	Made en Drimmelen.	Made.	1902	1,1	Boerenleenbank.	
44	Mierlo.	—	1897	1,1	Boerenleenbank.	Gegevens omtrent deze instelling werden niet verstrekt.
45	Mill en St. Hubert.	Mill.	1898	1,1	Boerenleenbank.	Als boven.
46	Moergestel.	—	1902	?	Spaarkas of Bank v/d St. Paulus-vereening.	Als boven.
47	Nistelrode.	—	1898	1,1	Boerenleenbank.	
48	"	Vorstenbosch.	1902	?	Boerenleenbank.	Gegevens omtrent deze instelling werden niet verstrekt.
49	Nuenen, Gerven en Nederwetten.	Nuenen.	1901	1,1	Boerenleenbank.	Als boven.
50	Oirschot.	—	1899	1,1	Coöperatieve Boerenleenbank.	
51	"	—	1902	?	Roomsche Katholieke Spaarkas.	Gegevens omtrent deze instelling werden niet verstrekt.
52	Oisterwijk.	—	1902	?	Spaarbank van de St. Paulus-vereening.	Als boven.
53	Oosterhout.	Oosteinde.	1900	1,1	Boerenleenbank.	

Algemeen volgnummer.	Naam der Gemeente.	Naam der plaats van vestiging.	Jaar van oprichting.	Aanvang van het boekjaar.	Naam der Instelling.	Aanmerkingen.
1.	2.	3.	4.	5.	6.	7.
54	Oploo.	—	1900	1,1	Boerenleenbank.	
55	Oudenbosch.	—	1902	?	Boerenleenbank.	Gegevens omtrent deze instelling werden niet verstrekt.
56	Oyen e.a.	—	1902	?	Boerenleenbank.	Als boven.
57	Rosendaal.	—	1900	1,1	Boerenleenbank.	Als boven.
58	Sambeek.	—	1899	1,1	Boerenleenbank.	Als boven.
59	Schajjk.	—	1898	1,1	Boerenleenbank.	Als boven.
60	Schijndel.	—	1898	1,1	Boerenleenbank.	
61	Someren.	—	1899	1,1	Boerenleenbank.	
62	Son.	—	1901	1,1	Boerenleenbank.	Gegevens omtrent deze instelling werden niet verstrekt.
63	Sprang.	—	1850	1,1	Spaarbank v/h Dept. Langstraat der M. t. N. v. 't Alg.	
64	Steenbergen.	—	1877	1,1	Spaarbank v/h Dept. Steenberg der M. t. N. v. 't Alg.	+
65	"	—	1877	1,1	Spaarbank.	Gegevens omtrent deze instelling werden niet verstrekt.
66	Terheijden.	Wagenberg.	1901	1,1	Boerenleenbank.	Als boven.
67	Tilburg.	—	1871	1,1	Tilburgsche Spaarbank.	+
68	"	—	1901	1,1	De Roomsche Katholieke Spaarbank.	
69	Udenhout.	—	1899	?	Boerenleenbank.	Gegevens omtrent deze instelling werden niet verstrekt.
70	Veghel.	—	1875	1,10	Veghelsche Spaarbankvereening.	
71	"	de Eerde.	1900	1,1	Boerenleenbank.	Gegevens omtrent deze instelling werden niet verstrekt.
72	"	—	1901	1,1	Boerenleenbank.	Als boven.
73	Vierlingsbeek.	—	1899	1,1	Boerenleenbank.	Als boven.
74	"	Vortum en Mullum.	1898	1,1	Boerenleenbank.	Als boven.
75	Waalwijk.	—	1900	1,1	St. Paulusveren. tot bestrijding van drankmisbruik, afd. Spaarbank.	
76	Werkendam.	—	1855	1,10	Spaarbank v/h Dept. Werkendam der M. t. N. v. 't Alg.	
77	Westerhoven.	—	1899	1,1	Boerenleenbank.	Gegevens omtrent deze instelling werden niet verstrekt.
78	Woensel.	—	1900	1,1	Boerenleenbank.	
79	"	Acht.	1898	1,1	Boerenleenbank.	Gegevens omtrent deze instelling werden niet verstrekt.
80	"	—	1902	?	Spaarbank van de St. Paulus-vereening.	Als boven.
81	Zes Gehuchten.	—	1897	1,1	Boerenleenbank.	Als boven.
82	Zwaluwe, H. en L.	L. Zwaluwe.	1902	1,1	Boerenleenbank.	

Algemeen volgnummer.	Naam der Gemeente.	Naam der plaats van vestiging.	Jaar van oprichting.	Aanvang van het boekjaar.	Naam der Instelling.	Aanmerkingen.
1.	2.	3.	4.	5.	6.	7.
Gelderland.						
83	Arnhem.	—	1834	1,1	Gemeentelijke Spaarbank.	
84	"	—	1899	?	Geldersche Spaarbank.	Gegevens omtrent deze instelling werden niet verstrekt.
85	"	—	1872	1,1	Spaar- en hulpkas der Werkmansvereniging „Arnhem“.	Gegevens omtrent de hulpkas werden niet verstrekt.
86	"	—	1893	1,1	Arnhemsche Volksbank.	
87	"	—	?	?	De „Israelietische Hulpbank“.	Gegevens omtrent deze instelling werden niet verstrekt.
88	"	—	1855	1,1	Hulpbank	
89	"	—	1835	1,1	Gemeentelijke Bank van Leening.	
90	Angerlo.	—	1897	1,1	Coöperatieve Boerenleenbank.	
91	Apeldoorn.	—	1856	1,1	Spaar- en hulpbank.	De spaarbank is in 1858 opgericht.
92	Barneveld.	—	1845	1,1	Spaarbank.	
93	Beesd.	—	1867	1,1	Spaarbank v/h Dept. Beesd der M. t. N. v. 't Alg.	
94	Bergh.	Azewijn.	1901	1,1	Coöperatieve Boerenleenbank.	
95	"	's Heerenberg.	1902	?	Coöperatieve Boerenleenbank.	Gegevens omtrent deze instelling werden niet verstrekt.
96	Borculo.	—	1868	1,1	Spaarbank.	+
97	Buren.	—	1844	1,1	Spaarbank opgericht d/h Dept. Buren der M. t. N. v. 't Alg.	+
98	Culemborg.	—	1902	?	Spaarbank der R. K. Werkliedenvereniging „St. Joseph“.	Gegevens omtrent deze instelling werden niet verstrekt.
99	Didam.	—	1897	1,1	Coöperatieve Boerenleenbank.	Als boven.
100	Dinxperlo.	—	1902	1,1	Coöperatieve Boerenleenbank.	
101	Doesburg.	—	1843	1,1	Spaarbank v/h Dept. Doesburg der M. t. N. v. 't Alg.	+
102	"	—	1849	1,4	Spaarkas v/h Dept. Doesburg der M. t. N. v. 't Alg.	Gegevens omtrent deze instelling werden niet verstrekt.
103	"	—	1843	1,1	Hulpbank v/h Dept. Doesburg der M. t. N. v. 't Alg.	
104	Doetinchem (Ambt)	Gaanderen.	?	?	Spaarbank.	Gegevens omtrent deze instelling werden niet verstrekt.
105	" (Stud.)	—	1847	1,1	Spaarbank v/h Dept. Doetinchem der M. t. N. v. 't Alg.	+
106	Dreumel.	—	1901	1,1	Coöperatieve Boerenleenbank.	Gegevens omtrent deze instelling werden niet verstrekt.
107	Ede.	—	1872	1,1	Vereeniging „de Spaar- en hulpbank“.	Gegevens omtrent de hulpbank werden niet verstrekt.
108	Eibergen.	—	?	?	Spaar- inleg- en voorschotbank van Eibergen. Neede e. o.	Gegevens omtrent deze instelling werden niet verstrekt.

Algemeen volgnummer.	Naam der Gemeente.	Naam der plaats van vestiging.	Jaar van oprichting.	Aanvang van het boekjaar.	Naam der Instelling.	Aanmerkingen.
1.	2.	3.	4.	5.	6.	7.
109	Elburg.	—	1873	1,1	Spaarbank v/h Dept. Elburg der M. t. N. v. 't Alg.	
110	"	—	1844	1,1	Verpachte Bank van Leening.	
111	Elst.	—	1898	1,1	Coöperatieve Boerenleenbank.	
112	"	—	1896	?	Afd. Elst v/d Nederl. Boerenbond.	Gegevens omtrent deze instelling werden niet verstrekt.
113	Epe.	—	1852	1,1	Spaarbank genaamd „de Spaarkas“.	
114	Ermelo.	Nunspeet.	1872	1,1	Spaar- en bewaarbank.	
115	Geldermalsen.	—	?	1,1	Spaarbank v/h Dept. Geldermalsen der M. t. N. v. 't Alg.	
116	Gendringen.	Breedenbroek.	1901	1,1	Coop. Boerenleenbank voor Breedenbroek e. o.	Gegevens omtrent deze instelling werden niet verstrekt.
117	"	Etten.	1900	1,1	Coöperatieve Boerenleenbank.	
118	"	Netterden.	1898	1,1	Coöperatieve Boerenleenbank.	
119	Groenlo.	—	1892	1,1	Spaar- en voorschotbank.	Gegevens omtrent de hulpbank werden niet verstrekt.
120	Groesbeek.	—	1901	1,1	Boerenleenbank.	
121	Hattem.	—	1875	1,1	Spaarbank voor Hattem e. o.	Gegevens omtrent deze instelling werden niet verstrekt.
122	Huissen.	—	1868	1,1	Gemeentelijke Spaarbank.	
123	"	—	1899	1,7	Spaarkas St. Antonius van Padua v. d. R. K. Volksbond.	
124	Hummelo en Keppel.	Laag Keppel.	1874	1,1	Spaarbank te Laag keppel.	
125	Laren.	—	1888	1,1	Spaarbank.	
126	Lichtenvoorde.	—	1902	?	Coöperatieve Boerenleenbank, wijken A, B en D.	Gegevens omtrent deze instelling werden niet verstrekt.
127	Lochem.	—	1819	1,1	Spaarbank.	
128	Millingen.	—	1902	?	Parochiale Spaarbank voor Millingen e. o. waaraan verbonden een Parochiale Spaarkas.	Gegevens omtrent deze instelling werden niet verstrekt.
129	Nijkerk.	—	1860	1,5	Spaarbank v/h Dept. Nijkerk der M. t. N. v. 't Alg.	+
130	Nijmegen.	—	1818	1,1	Spaarbank opger. d/h Dept. Nijmegen der M. t. N. v. 't Alg.	
131	"	—	1862	1,1	Hulpbank.	
132	"	—	1880	1,1	Gemeentelijke Bank van Leening.	
133	Putten.	—	1877	1,1	Spaar- en bewaarbank.	
134	Renkum.	Oosterbeek.	1869	1,1	Spaarbank v/h Dept. Oosterbeek der M. t. N. v. 't Alg.	
135	Scherpenzeel.	—	1862	2e Zaterdag in Januari	Spaarbank.	

Algemeen volgnummer.	Naam der Gemeente.	Naam der plaats van vestiging.	Jaar van oprichting.	Aanvang van het boekjaar.	Naam der Instelling.	Aanmerkingen.
1.	2.	3.	4.	5.	6.	7.
136	Steenderen.	—	1901	1,1	Coöperatieve Boerenleenbank „Steenderen en Drempt.”	Gegevens omtrent deze instelling werden niet verstrekt.
137	Tiel.	—	1818	1,1	Spaarbank v/h Dept. Tiel der M. t. N. v. 't Alg.	Als boven.
138	„	—	1856	1,12	Hulpbank v/h Dept. Tiel der M. t. N. v. 't Alg.	
139	Vorden.	—	1819	1,1	Spaarbank v/h Dept. Vorden der M. t. N. v. 't Alg.	
140	Wageningen.	—	1846	1,7	Spaarbank v/h Dept. Wageningen der M. t. N. v. 't Alg.	+
141	„	—	1854	1,7	Hulpbank v/h Dept. Wageningen der M. t. N. v. 't Alg.	
142	Wamel.	—	1899	1,1	Coöperatieve Boerenleenbank.	Gegevens omtrent deze instelling werden niet verstrekt.
143	Wehl.	—	1902	1,1	Coöperatieve Boerenleenbank.	
144	Winterswijk.	—	1869	1,1	Spaarbank v/h Dept. Winterswijk der M. t. N. v. 't Alg.	
145	Wisch.	Silvolde.	1902	?	Coöperatieve Boerenleenbank.	Gegevens omtrent deze instelling werden niet verstrekt.
146	„	Terborgh.	1868	1,1	Spaarbank.	
147	„	Varseveld.	1902	?	Boerenleenbank.	Gegevens omtrent deze instelling werden niet verstrekt.
148	Zeddam.	—	1902	?	Coöperatieve Boerenleenbank.	Als boven.
149	Zelhem.	—	1902	?	Coöperatieve Boerenleenbank.	Als boven.
150	Zevenaar.	—	1900	1,1	Coöperatieve Boerenleenbank.	
151	Zutphen.	—	1866	1,1	Naaml.Vennootschap Spaarbankvereniging.	+
152	„	—	1860	1,1	Hulpbank v/h Dept. Zutphen der M. t. N. v. 't Alg.	
153	„	—	1856	1,1	Hulpkas voor minvermogene Israëlieten „Ezrath Israel.”	

Zuidholland.

154	's Gravenhage.	—	1818	1,1	Spaarbank v/h Dept. 's Gravenhage der M. t. N. van 't Alg.	+
155	„	Scheveningen.	1868	1,1	Spaarbank v/h Dept. Scheveningen der M. t. N. v. 't Alg.	+
156	„	„	1902	?	Hulpbank v/h Dept. Scheveningen der M. t. N. van 't Alg.	Gegevens omtrent deze instelling werden niet verstrekt.
157	„	—	1884	1,1	Spaar- en voorschotkas der Ver. „Eigen Hulp”	+
158	„	—	1890	1,10	Spaarkas v/d Broodbakkersgezellenveren. „Bijstand Zij ons doel”.	Gegevens omtrent deze instelling werden niet verstrekt.

Algemeen volgnummer.	Naam der Gemeente.	Naam der plaats van vestiging.	Jaar van oprichting.	Aanvang van het boekjaar.	Naam der Instelling.	Aanmerkingen.
1.	2.	3.	4.	5.	6.	7.
159	's Gravenhage.	—	1851	1,1	Hulpbank.	
160	„	—	1883	1,1	Ver. tot oprichting en instandhouding der Indische hulpbank.	Gegevens omtrent deze instelling werden niet verstrekt.
161	„	—	1817	1,1	Leenfonds „Weldadig en Zorgvuldig.”	
162	„	—	1851	1,1	Leenfonds v/d M. t. Nut der Israëlieten in Nederland, afd. den Haag.	Gegevens omtrent deze instelling werden niet verstrekt.
163	„	—	1875	1,1	Haagsche Coöp. voorschotvereniging (waar- aan verbonden eene spaarbank.)	Gegevens omtrent de Spaarbank werden niet verstrekt.
164	„	—	1673	1,1	Gemeentelijke Bank van Leening.	
165	Alkemade.	—	1901	1,1	Coöp. Boerenleenbank, afd. Rijpwetering, Oud-Ade en de Kaag.	
166	„	Oude Wetering.	1901	1,1	Coöp. Boerenleenbank.	
167	„	Roelofsarendsveen.	1902	?	Coöperatieve Boerenleenbank.	Gegevens omtrent deze instelling werden niet verstrekt.
168	Alphen a/d Rijn.	—	1899	1,1	Coöperatieve Boerenleenbank.	
169	Bodegraven.	—	1864	1,1	Spaarbank v/h Dept. Bodegraven der M. t. N. v. 't Alg.	Gegevens omtrent deze instelling werden niet verstrekt.
170	Boskoop.	—	1890	?	Boskoopsche Spaar-, Deposito- en Hulpbank „Boskoop”.	Als boven.
171	Brielle.	—	1873	15,1	Spaarbank.	
172	Capelle op d'IJssel.	—	1873	1,1	Spaarbank v/h Dept. Capelle op d'IJssel der M. t. N. v. 't Alg.	+
173	Delft.	—	1821	1,1	Spaarbank v/h Dept. Delft der M. tot N. van 't Alg.	
174	„	—	1852	1,3	Hulpbank.	
175	„	—	1878	1,1	Gemeentelijke Bank van Leening.	
176	Dordrecht.	—	1818	1,1	Spaarbank v/h Dept. Dordrecht der M. t. N. v. 't Alg.	+
177	„	—	1879	1,1	Spaarkas en Hulpbank v/d Coöp. Ver. Dordrechtchen Schildersbond.	+
178	„	—	1852	1,1	Hulpbank.	
179	Gorinchem.	—	1836	1,7	Spaarbank v/h Dept. Gorinchem der M. t. N. v. 't Alg.	+
180	„	—	1854	1,1	Hulpbank.	
181	Gouda.	—	1857	1,1	Spaar- en Hulpbank v/h Dept. Gouda der M. v. N. v. 't Alg.	+
182	„	—	1899	1,1	Coöperatieve Raiffeisenbank.	
183	„	—	1840	10,3	Fonds v/d Ver. voor werklieden onder beh. v/h burgerlijk armbestuur te Gouda (Spaarkas.)	

Algemeen volgnummer.	Naam der Gemeente.	Naam der plaats van vestiging.	Jaar van oprichting.	Aanvang van het boekjaar.	Naam der Instelling.	Aanmerkingen.
1.	2.	3.	4.	5.	6.	7.
184	Gouda.	—	1790	1,1	Gemeentelijke Bank van Leening.	
185	's Gravendeel.	—	1865	1,1	's Gravendeelse Spaarbank.	+
186	's Gravenzande.	—	1880	1,1	Spaar- en Hulpbank v/h Dep. Monster en 's Gravenzande der M. t. N. v. 't Alg.	
187	Haastrecht.	—	1877	1,7	Spaarbank v/h Dept. Haastrecht der M. t. N. v. 't Alg.	Gegevens omtrent deze instelling werden niet verstrekt.
188	Hardinxveld.	—	1864	1,1	Spaarbank v/h Dept. Hardinxveld, Giessendam e. o. der M. t. N. v. 't Alg.	
189	Hazerswoude.	—	1899	1,1	Coöperatieve Boerenleenbank.	
190	Hof van Delft.	—	1871	1,1	Spaarbank der Ned. Gist- en Spiritusfabriek.	
191	"	—	1885	1,1	Spaarbank der Oliefabrieken „Calvé Delft”.	
192	"	—	1885	1,1	Premiespaarkas der Oliefabrieken „Calvé Delft”.	
193	"	—	1879	1,1	Premiespaarkas der Ned. Gist- en Spiritusfabriek.	
194	Koudekerk.	—	1872	1,1	Spaarbank v/h Dept. Koudekerk en Hazerswoude der M. t. N. v. 't Alg.	+
195	Leerdam.	—	1870	1,7	Spaar- en voorschotbank v/h Dept. Leerdam der M. t. N. v. 't Alg.	Gegevens omtrent deze instelling werden niet verstrekt.
196	Leiden.	—	1818	1,1	Leidsche Spaarbank.	+
197	"	—	1850	1,4	Spaarkas v/h Dept. Leiden der M. t. N. v. 't Alg.	
198	"	—	1866	1,4	Spaarkas v/d Ver. „Nut en Genoegen”.	Gegevens omtrent deze instelling werden niet verstrekt.
199	"	—	1862	1,1	Hulpbank der Leidsche Maatschappij van Weldadigheid.	
200	"	—	1875	1,1	Gemeentelijke Bank van Leening.	
201	Lekkerkerk.	—	1859	1,1	Spaarbank v/h Dept. Lekkerkerk der M. t. N. v/h Alg.	
202	Lisse.	—	1902	?	Spaarbank van wege den Nederl. R. K. Volksbond.	Gegevens omtrent deze instelling werden niet verstrekt.
203	Maassluis.	—	1851	1,1	Spaarbank v/h Dept. Maassluis e. a. der M. t. N. v. 't Alg.	
204	Meerkerk.	Meerkerk-Ameide.	1871	1,1	Spaarbank v/h Dept. Meerkerk, Ameide e. a. der M. tot N. v. 't Alg.	+
205	Middelharnis.	—	1849	1,1	Spaarbank v/h Dep. Middelharnis en Sommeldijk der M. t. N. v. Alg.	
206	Moordrecht.	—	1864	1,1	Spaarbank v/h Dept. Moordrecht en Gouderak der M. t. N. v. 't Alg.	+
207	"	—	1899	1,1	Locale Coöperatieve Raiffeisenbank.	

Algemeen volgnummer.	Naam der Gemeente.	Naam der plaats van vestiging.	Jaar van oprichting.	Aanvang van het boekjaar.	Naam der Instelling.	Aanmerkingen.
1.	2.	3.	4.	5.	6.	7.
208	Naaldwijk.	—	1880	1,1	Spaarbank der Ver. „Hulp en Voorzorg”.	
209	"	—	1895	1,1	Voorschotbank.	
210	"	—	1902	?	Coöperatieve Boerenleenbank.	Gegevens omtrent deze instelling werden niet verstrekt.
211	Nieuwenhoorn.	—	1875	1,1	Spaarbank v/h Dept. Nieuwenhoorn der M. t. N. v. Alg.	
212	Nieuwveen.	—	1901	1,1	Coöp. Boerenleenbank voor Ter Aar en omstreken.	
213	N. Lekkerland.	—	1861	1,1	Spaarbank v/h Dept. Nieuw Lekkerland der M. t. N. v. 't Alg. met de afdelingen Alblasserdam en Krimpen a/d Lek.	+
214	Noordwijk.	—	1872	1,1	De Spaarbank voor Noordwijk e. o.	+
215	Oude Tonge.	—	1877	1,1	Spaarbank v/h Dept. Oude Tonge der M. t. N. v. Alg.	
216	"	—	1883	1,1	Schoolspaarbank v/h Dept. Oude Tonge der M. t. N. v. 't Alg.	
217	Oudewater.	—	1900	1,1	Oudewatersche Coöp. Raiffeisenbank of Boerenleenbank.	
218	Oudshoorn.	—	1842	1,1	Spaarbank v/h Dept. Alphen en Oudshoorn der M. t. N. van 't Alg.	+
219	"	—	1897	1,1	Hulpbank v/h Dept. Oudshoorn der M. t. N. v. 't Alg.	
220	Rhijnsburg.	—	1902	?	Coöperatieve Voorschot- en Spaarbank.	Gegevens omtrent deze instelling werden niet verstrekt.
221	Ridderkerk.	Rijsoord.	1854	1,7	Spaarbank v/h Dept. Overmaasche dorpen der M. t. N. v. 't Alg.	+
222	Rijnzaterwoude.	—	1852	1,1	Spaarbank v/h Dept. Rijnzaterwoude der M. t. N. v. 't Alg.	+
223	Rotterdam.	—	1818	1,5	Spaarbank.	
224	"	—	1835	1,1	Gemeentelijke Bank van Leening.	
225	Schiedam.	—	1820	1,1	Spaarbank v/h Dept. Schiedam der M. t. N. v. 't Alg.	+
226	"	—	1900	1,11	Spaarbank der afdeling Schiedam v/d Ned. R. K. Volksbond onder patronaat van den H. Thomas van Villanova.	+
227	Schoonhoven.	—	1843	1,1	Spaarbank v/h Dept. Schoonhoven der M. t. N. v. 't Alg.	Gegevens omtrent deze instelling werden niet verstrekt.
228	"	—	1892	1,1	Hulpbank v/h Dept. Schoonhoven der M. t. N. v. 't Alg.	Als boven.
229	Sliedrecht.	—	1848	1,1	Spaarbank v/h Dept. Sliedrecht der M. t. N. v. 't Alg.	+
230	Sommeldijk.	—	1901	1,1	Coöp. Boerenleenbank Middelharnis-Sommeldijk.	Gegevens omtrent deze instelling werden niet verstrekt.

Algemeen volgnummer.	Naam der Gemeente.	Naam der plaats van vestiging.	Jaar van oprichting.	Aanvang van het boekjaar.	Naam der Instelling.	Aanmerkingen.
1.	2.	3.	4.	5.	6.	7.
231	Sommelsdijk.	—	1902	?	Schoolspaarbank.	Gegevens omtrent deze instelling werden niet verstrekt.
232	Stellendam.	—	1880	1,1	School- en hulpspaarbank.	Als boven.
233	"	—	1902	1,1	Coöperatieve Boerenleenbank.	
234	Stompwijk.	—	1902	?	Coöperatieve Boerenleenbank v. d. wijken C, D, E en H.	Gegevens omtrent deze instelling worden niet verstrekt.
235	Vianen.	—	1848	1,1	Spaarbank „Vianen”.	
236	Vlaardingenv.	—	1823	1,1	Spaarbank.	+
237	Voorburg.	—	1854	1,1	Spaarbank v/h Dept. Voorburg der M. t. N. v. 't Alg.	+
238	"	—	1887	?	Schoolspaarbank v/h Dept. Voorburg der M. t. N. v. 't Alg.	Daar deze instelling geen afzonderlijke administratie heeft, maar een onderdeel der sub n ^o 237 genoemde spaarbank uitmaakt, zijn daaromtrent geen gegevens in de statistiek opgenomen.
239	Warmond.	—	1902	1,1	Coöperatieve Spaar- en Voorschotbank (systeem Raiffeisen).	
240	Woerden.	—	1871	1,1	Spaarbank v/h Dept. Woerden der M. t. N. v. 't Alg.	+
241	"	—	1898	1,1	Schoolspaarbank.	Deze instelling is een onderdeel van n ^o 240.
242	Zoeterwoude.	—	1901	1,1	Coöp. Boerenleenbank.	
243	Zwammerdam.	—	1864	1,1	Spaarbank v/h Dept. Zwammerdam en Aarlanderveen der M. t. N. v. 't Alg.	

Noordholland.

244	Amsterdam.	—	1881	1,1	Rijkspostspaarbank.	
245	"	—	1848	1,1	Spaarbank v/h Nederl. Onderwijzers Genootschap.	+
246	"	—	1848	1,1	Spaarbank voor de stad Amsterdam.	+
247	"	—	1897	1,1	Spaarbank van den H. Antonius van Padua, onderafdeeling van den Ned. R. K. Volksbond.	+
248	"	—	1889	?	Spaar- en voorschotbank van „Amstels Werkman”.	Gegevens omtrent deze instelling werden niet verstrekt.
249	"	—	1892	1,1	Spaarbank en voorschotkas der Vereniging „de Coöperatieve Credietbank”, opgericht door de maatschappij voor den Werkenden Stand.	
250	"	—	1872	1,1	Coöp. voorschotvereniging en spaarkas.	
251	"	—	1872	1,1	Voorschotbank van de Vereniging van geëmploieerden aan 's Rijkswerf „Vriendschap zij ons doel”.	

Algemeen volgnummer.	Naam der Gemeente.	Naam der plaats van vestiging.	Jaar van oprichting.	Aanvang van het boekjaar.	Naam der Instelling.	Aanmerkingen.
1.	2.	3.	4.	5.	6.	7.
252	Amsterdam.	—	1886	1,9	Voorschotbank: Weldadigheidsvereniging „Montefiore”.	
253	"	—	1867	1,1	Hulpbank „de Bischoffsheim Vereniging”.	
254	"	—	1850	1,1	Leenfonds der Ned. Isr. gemeente onder beheer v/h. Ned. Isr. armbestuur.	
255	"	—	1854	1,1	Leenfonds der Port. Isr. gemeente.	
256	"	—	1871	1,1	Hulpbank v/h Genootschap „Liefdadigheid naar vermogen”.	
257	"	—	1871	1,1	Hulpkas tot het verstrekken van rentelooze voorschotten op pensioenen en onder borgstelling, opgericht door de Evang. Luth. gem. te Amsterdam.	
258	"	—	1892	1,1	De Amsterdamsche Volksbank.	
259	"	—	1616	1,1	Gemeentelijke Bank van Leening.	
260	Haarlem.	—	1817	1,1	Spaarbank v/h Dept. Haarlem der M. t. N. v. 't Alg.	Gegevens omtrent deze instelling werden niet verstrekt.
261	"	—	1880	1,1	Schoolspaarbank v/h Dept. Haarlem der M. t. N. v. 't Alg.	+
262	"	—	1880	1,1	Stuiveresspaarbank v/d afd. Haarlem van den Volksbond.	+
263	"	—	1849	1,1	Hulpbank voor de stad Haarlem en de omliggende gem. binnen het kanton.	Gegevens omtrent deze instelling werden niet verstrekt.
264	"	—	1662	1,7	Gemeentelijke Bank van Leening.	
265	Aalsmeer.	—	?	?	Spaarbank.	Gegevens omtrent deze instelling werden niet verstrekt.
266	"	—	1890	1,1	Spaarbank der Ver. „Nut en Genoegen”.	Als boven.
267	Abbekerk.	—	1871	1,1	Spaarbank v/h Dept. Abbekerk en Lambertschaag der M. t. N. v. 't Alg.	
268	"	—	1875	1,1	Schoolspaarbank v/h Dept. Abbekerk en Lambertschaag der M. t. N. v. 't Alg.	+
269	"	—	1898	1,1	Coöperatieve Boerenleenbank.	Gegevens omtrent deze instelling werden niet verstrekt.
270	Alkmaar.	—	1847	1,1	Spaarbank v/h Dept. Alkmaar der M. t. N. v. 't Alg.	+
271	"	—	1901	1,1	Coöperatieve „Volksbank” (Spaar- en hulpbank).	Gegevens omtrent deze instelling werden niet verstrekt.
272	"	—	1852	1,7	Hulpbank v/h Dept. Alkmaar der M. t. N. v. 't Alg.	
273	Andijk.	—	1864	1,1	Spaarbank v/h Dep. Andijk en Wervershoof der M. t. N. v. 't Alg.	
274	"	—	1844	1,1	Spaarbank „Andijk en Wervershoof”.	Gegevens omtrent deze instelling werden niet verstrekt.
275	"	Oosterdijk.	1875	1,1	Spaarbank v/h Dept. Oosterdijk der M. t. N. v. 't Alg.	Als boven.

Algemeen volgnummer.	Naam der Gemeente.	Naam der plaats van vestiging.	Jaar van oprichting.	Aanvang van het boekjaar.	Naam der Instelling.	Aanmerkingen.
1.	2.	3.	4.	5.	6.	7.
276	Anna Paulowna.	Kerkland.	1877	1,1	Spaarbank.	
277	Assendelft.	—	1871	1,4	Spaarbank v/d Ver. „Hulpbetoon“.	Gegevens omtrent de afdeling <i>voorschotten</i> dezer instelling werden niet verstrekt.
278	Avenhorn.	—	1902	1,1	Coöperatieve Boerenleenbank.	
279	Beemster.	—	1898	1,1	Coöperatieve Boerenleenbank.	
280	„	Midden Beemster.	1843	1,1	Spaarbank v/h Dept. Beemster der M. t. N. v. 't Alg.	
281	Bergen.	—	1888	1,1	Spaarbank.	
282	Berkhout.	—	1869	1,1	Spaarbank.	
283	„	—	1898	1,1	Coöperatieve Boerenleenbank.	
284	Beverwijk.	—	1853	1,1	Spaarbank v/h Dept. Beverwijk der M. t. N. v. 't Alg.	Gegevens omtrent deze instelling werden niet verstrekt.
285	Bussum.	—	1902	?	Spaarbank, onderafdeeling v. d. St. Paulus-vereeninging tot bevordering v. matigheid.	Als boven.
286	Diemen.	—	1902	?	Schoolspaarbank v/h Dept. Diemen en Watergraafsmeer der M. t. N. v. 't Alg.	Als boven.
287	Edam.	—	1817	1,1	Spaarbank v/h Dept. Edam der M. t. N. v. 't Alg.	
288	Egmond aan Zee.	Egmond a/Z en Egmond binnen.	1869	1,1	Spaarbank v/h Dept. de 3 Egmond der M. t. N. v. 't Alg.	
289	„	—	1898	1,1	Coöperatieve Boerenleenbank.	Gegevens omtrent deze instelling werden niet verstrekt.
290	Enkhuizen.	—	1818	1,1	Spaarbank v/h Dept. Enkhuizen der M. t. N. v. 't Alg.	+
291	„	—	1863	1,9	Hulpbank v/h Dept. Enkhuizen der M. t. N. v. 't Alg.	
292	„	—	1778	1,1	Gemeentelijke Bank van Leening.	
293	Graft.	West Graftdijk.	1853	1,1	Spaarbank te West Graftdijk.	
294	„	Oost Graftdijk.	1876	1,1	Algemeene Spaarbank te Oost Graftdijk.	+
295	Grootebroek.	—	1862	1,1	Spaarbank v/h Dept. Grootebroek en Bovenkarspel der M. t. N. v. 't Alg.	
296	Haarlemmerliede e. o.	—	1902	?	Boerenleenbank.	Gegevens omtrent deze instelling werden niet verstrekt.
297	Haarlemmermeer.	Hoofddorp.	1902	1,1	Coöperatieve Boerenleenbank.	
298	Heemskerk.	—	1892	1,1	Onderlinge Spaarbank.	
299	„	—	1898	1,1	Coöperatieve Boerenleenbank.	
300	Heilo.	—	1902	?	Onderlinge Boerenbond.	Gegevens omtrent deze instelling werden niet verstrekt.
301	Helder.	—	1843	1,1	Spaarbank v/h Dept. Helder d. M. t. N. v. 't A.	

Algemeen volgnummer.	Naam der Gemeente.	Naam der plaats van vestiging.	Jaar van oprichting.	Aanvang van het boekjaar.	Naam der Instelling.	Aanmerkingen.
1.	2.	3.	4.	5.	6.	7.
302	Hilversum.	—	1877	1,1	Vereeniging tot oprichting en instandhouding eener spaarbank.	+
303	Hoogkarspel.	—	1854	1,1	Spaarbank v/h Dept. Hoogkarspel der M. t. N. v. 't Alg.	
304	Hoogwoud.	—	1848	1,1	Spaarbank v/h Dept. Hoogwoud der M. t. N. v. 't Alg.	
305	Hoorn.	—	1818	1,1	Spaarbank.	+
306	„	—	1863	1,1	Hulpbank.	Gegevens omtrent deze instelling werden niet verstrekt.
307	Koog a/d Zaan.	—	1819	1,1	Spaarbank v/h Dept. Koog en Zaadijk der M. t. N. v. 't Alg.	+
308	„	—	1897	1,1	Voorschotbank v/h Dept. Koog en Zaadijk der M. t. N. v. 't Alg.	
309	Krommenie.	—	1892	1,1	Hulpbank v/h Dept. Krommenie der M. t. N. v. 't Alg.	
310	Laren.	—	1902	1,1	Coöperatieve Boerenleenbank.	
311	Limmen.	—	1902	?	Coöperatieve Boerenleenbank.	Gegevens omtrent deze instelling werden niet verstrekt.
312	Medemblik.	—	1845	1,1	Spaarbank v/h Dept. Medemblik der M. t. N. v. 't Alg.	
313	„	—	1902	?	Voorschotbank v/h Dept. Medemblik der M. t. N. v. 't Alg.	Gegevens omtrent deze instelling werden niet verstrekt.
314	Middelie.	—	1858	1,1	Spaarbank v/h Dept. Middelie e. a. der M. t. N. v. 't Alg.	
315	Midwoud.	—	1900	1,1	Spaarbank.	+
316	Nibbixwoud.	Hauwert.	1875	1,1	Spaarbank v/h Dept. Hauwert der M. t. N. v. 't Alg.	
317	„	—	1898	?	Coöperatieve Boerenleenbank.	Gegevens omtrent deze instelling werden niet verstrekt.
318	Nieuwe Niedorp.	—	1856	1,7	Spaarbank v/h Dept. Nieuwe Niedorp der M. t. N. v. 't Alg.	
319	Nieuwer Amstel.	Amstelveen.	1898	1,1	Coöperatieve Boerenleenbank.	
320	Obdam.	—	1898	1,1	Obdammer en Hensbroeker Coöperatieve Boerenleenbank.	Gegevens omtrent deze instelling werden niet verstrekt.
321	„	—	1898	1,1	Spierdijker Coöperatieve Boerenleenbank.	
322	Oosthuizen.	—	1869	1,1	Spaarbank v/h Dept. Oosthuizen der M. t. N. v. 't Alg.	
323	Opperdoes.	—	1887	1,1	Spaarbank te Opperdoes.	
324	Oterleek.	—	1872	1,1	Spaarbank.	
325	Oudendijk.	—	1870	1,1	Spaarbank.	
326	Oude Niedorp.	—	1902	?	Schoolspaarbank.	Gegevens omtrent deze instelling werden niet verstrekt.
327	Ouderkerk a/d Amstel.	—	1899	1,1	Coöperatieve Boerenleenbank.	Als boven.

Algemeen volgnummer.	Naam der Gemeente.	Naam der plaats van vestiging.	Jaar van oprichting.	Aanvang van het boekjaar.	Naam der Instelling.	Aanmerkingen.
1.	2.	3.	4.	5.	6.	7.
328	Oudkarspel.	—	1867	1,1	Spaarbank v/h Dept. Oudkarspel der M. t. N. v. 't Alg.	
329	St. Pankras.	—	1881	1,1	Schoolspaarbank.	
330	Purmerend.	—	1818	1,1	Spaarbank v/h Dept. Purmerend der M. t. N. v. 't Alg.	+
331	"	—	1870	1,1	Spaarkas der Werkmans-Vereeniging „Vooruit“, afd. „Zorg voor den Winter“.	
332	de Rijp.	—	1898	1,1	Rijper Coöperatieve Boerenleenbank.	
333	"	—	1902	?	Coöperatieve Spaar- en Voorschotbank.	Gegevens omtrent deze instelling werden niet verstrekt.
334	Schellinkhout	—	1876	1,1	Spaarbank opgericht door de Ver. „Beschaving en oelening“.	
335	Schermerhorn.	—	1875	1,1	Spaarbank v/h Dept. Schermerhorn der M. t. N. v. 't Alg.	
336	"	—	1902	?	Coöperatieve Boerenleenbank.	
337	Spanbroek.	—	1877	1,4	Spaarbank v/h Dept. Spanbroek der M. t. N. v. 't Alg.	+
338	"	—	1898	1,1	Coöperatieve Boerenleenbank.	Gegevens omtrent deze instelling werden niet verstrekt.
339	Sijbekarspel.	—	1899	1,5	Spaarbank.	Als boven.
340	"	—	1902	?	Spaarbank.	Als boven.
341	Twisk.	—	1854	1,1	Spaarbank.	
342	Uitgeest.	—	1899	1,1	Coöperatieve Voorschot- en Spaarbank voor Uitgeest e. o.	Gegevens omtrent deze instelling werden niet verstrekt.
343	Uithoorn.	—	1898	1,1	Coöperatieve Boerenleenbank.	
344	Ursem.	—	1901	1,1	Coöperatieve Boerenleenbank.	
345	Venhuizen.	—	1876	1,1	Spaarbank v/h. Dept. Venhuizen der M. t. N. v. 't Alg.	
346	"	—	1897	1,1	Coöperatieve Boerenleenbank.	
347	Weesp.	—	1818	1,1	Spaarbank v/h Dept. Weesp der M. t. N. v. 't Alg.	+
348	Wervershoof.	—	1878	1,1	Vereeniging tot instandhouding der Spaarbank „Zuinigheid en Vlijt“.	
349	"	—	1898	1,1	Coöperatieve Boerenleenbank.	Gegevens omtrent deze instelling werden niet verstrekt.
350	Westwoud.	—	1872	1,1	Spaarbank.	
351	"	—	1898	1,1	Coöperatieve Boerenleenbank.	Gegevens omtrent deze instelling werden niet verstrekt.
352	Westzaan.	—	1850	1,1	Spaarbank v/h Dept. Westzaan der M. t. N. v. 't Alg.	+
353	Wijdenes.	—	1877	1,1	Volksspaarbank der Ver. „Nut en Genoegen“.	

Algemeen volgnummer.	Naam der Gemeente.	Naam der plaats van vestiging.	Jaar van oprichting.	Aanvang van het boekjaar.	Naam der Instelling.	Aanmerkingen.
1.	2.	3.	4.	5.	6.	7.
354	Winkel.	—	1848	1,1	Spaarbank v/h Dept. Winkel der M. t. N. v. 't Alg.	
355	Wognum.	—	1848	1,1	Spaarbank v/h Dept. Wognum der M. t. N. v. 't Alg.	+
356	"	—	1898	?	Coöperatieve Boerenleenbank.	
357	Wormer.	—	1902	?	Coöperatieve Boerenleenbank.	Gegevens omtrent deze instelling werden niet verstrekt.
358	Wormerveer.	—	1850	1,1	Spaarbank.	+
359	Zaandam.	—	1826	1,1	Spaarbank v/h Dept. Zaandam der M. t. N. v. 't Alg.	
360	"	—	1841	1,9	Hulpbank der Ver. tot Plaatselijk Nut.	
361	"	—	1902	1,1	Coöperatieve Boerenleenbank.	
362	Z.-N.-Schermer.	Groot Schermer.	1902	?	Coöperatieve Boerenleenbank.	Gegevens omtrent deze instelling werden niet verstrekt.
363	Zwaag.	—	1902	?	Coöperatieve Boerenleenbank.	Als boven.
Zeeland.						
364	Middelburg.	—	1819	1,1	Spaarbank v/h Dept. Middelburg der M. t. N. v. 't Alg.	
365	"	—	1875	1,1	Coöperatieve voorschotver. en spaarbank.	Gegevens omtrent deze instelling werden niet verstrekt.
366	"	—	1840	1,1	Hulpbank v/h Dept. Middelburg der M. t. N. v. 't Alg.	
367	Brouwershaven.	—	1879	1,1	Spaarbank v/h Dept. Brouwershaven der M. t. N. v. 't Alg.	+
368	Goes.	—	1869	5,2	Coöperatieve voorschotver. en spaarbank.	
369	's Heerenhoek.	—	1899	1,1	Coöperatieve Boerenleenbank.	
370	Heinkenszand.	—	1873	1,1	Spaarbank v/h Dept. Westelijk gedeelte van Zuid-Beveland der M. t. N. v. 't Alg.	
371	Hulst.	—	1878	1,1	Spaarbank.	
372	Neuzen (Ter)	—	?	?	Coöp. Spaarkasvereniging „Fortuna“.	
373	"	—	1902	?	Ter Neuzensch Spaarfonds.	Gegevens omtrent deze instelling werden niet verstrekt.
374	St. Jansteen.	—	1902	?	Coöperatieve Boerenleenbank.	Als boven.
375	Tholen.	—	1836	1,1	Spaarbank v/h Dept. Tholen der M. t. N. v. 't Alg.	
376	Vlissingen.	—	1819	1,1	Spaarbank v/h Dept. Vlissingen der M. t. N. v. 't Alg.	+
377	Zierikzee.	—	1819	1,1	Spaarbank v/h Dept. Zierikzee der M. t. N. v. 't Alg.	+
378	"	—	1850	1,5	Hulpbank.	

Algemeen volgnummer.	Naam der Gemeente.	Naam der plaats van vestiging.	Jaar van oprichting.	Aanvang van het boekjaar.	Naam der Instelling.	Aanmerkingen.
1	2.	3.	4.	5.	6.	7.

Utrecht.

379	Utrecht.	—	1819	1,1	Spaarbank v/h Dept. Utrecht der M. t. N. v. 't Alg.	
380	"	—	1852	1,1	Hulpbank v/h Dept. Utrecht der M. t. N. v. 't Alg.	
381	"	—	1900	1,1	Vereeniging Utrechtsche R. K. Spaarkas.	
382	"	—	1898	1,1	Coöp. Ver. van Raiffeisenbanken en landbouwverenigingen.	
383	"	—	1901	1,1	Coöp. Boerenleenbank voor Utrecht en Achttienhoven.	
384	Amersfoort.	—	1897	1,1	Hulpbank.	
385	Baarn.	—	1901	1,1	Spaarkas van Baarn.	
386	Breukelen-St. Pieters.	—	1846	1,1	Spaarbank voor Breukelen en omstreken.	+
387	Hoogland.	—	1902	?	Spaar- en Leenbank.	Gegevens omtrent deze instelling werden niet verstrekt.
388	Leusden.	—	1902	1,1	Coöperatieve Boerenleenbank.	
389	Loenen a/d Vecht.	—	1857	1,1	Spaarbank.	+
390	Loosdrecht.	—	1879	1,1	Spaarbank.	
391	Lopik.	—	1900	1,1	Coöp. Boerenleenbank „Lopik en Omstreken”.	
392	Mijdrecht.	—	1884	1,1	Spaarbank v/h Dept. Mijdrecht der M. t. N. v. 't Alg.	
393	"	—	1898	1,1	Coöperatieve Boerenleenbank.	
394	Renswoude.	—	1876	1,1	Spaarbank.	+
395	Schalkwijk.	—	1900	1,1	Schalkwijker Coöperatieve Raiffeisenbank of Boerenleenbank.	
396	Stoutenburg.	Achteveld.	1901	1,1	Boerenleenbank.	
397	Vinkeveen en Waverveen.	Waverveen.	1901	1,1	Coöp. Boerenleenbank.	
398	Wijk bij Duurstede	—	1857	?	Ver. tot beheer en instandhouding der bestaande Spaarbank.	Gegevens omtrent deze instelling werden niet verstrekt.
399	"	—	?	?	Spaarbank.	Als boven.
400	"	—	1885	1,1	Hulpbank.	
401	Zeist.	—	1866	1,1	Spaarbank v/h Dept. Zeist der M. t. N. v. 't Alg.	+
402	"	—	?	1,1	Spaarkas v/d Ond. Waarborgvereen. voor arbeiders en werklieden.	

Algemeen volgnummer.	Naam der Gemeente.	Naam der plaats van vestiging.	Jaar van oprichting.	Aanvang van het boekjaar.	Naam der Instelling.	Aanmerkingen.
1	2.	3.	4.	5.	6.	7.

Friesland.

403	Leeuwarden.	—	1818	1,7	Spaarbank v/h Dept. Leeuwarden der M. t. N. v. 't Alg.	Gegevens omtrent deze instelling werden niet verstrekt.
404	"	—	1871	1,3	Onderlinge spaarbank van de leden der Provinciale Friesche Werklievenvereniging.	
405	"	—	?	?	Spaarbank van Roomsche-Katholicken.	Gegevens omtrent deze instelling werden niet verstrekt.
406	"	—	1848	1,1	Spaarkas.	
407	"	—	1868	1,7	Spaarkas voor kinderen uit de arbeidersklasse.	
408	"	—	1852	1,7	Hulpbank v/h Dept. Leeuwarden der M. t. N. v. 't Alg.	
409	"	—	1851	1,1	Vereeniging „Hulpkas voor Israelieten.	
410	"	—	1835	1,1	Stadsbank van leening.	
411	Achtkarspelen.	Buitenpost.	1864	1,1	Spaarbank v/h Dept. Buitenpost der M. t. N. v. 't Alg.	
412	Baarderadeel.	Britswerd.	1880	1,7	Spaarbank te Britswerd.	Gegevens omtrent deze instelling werden niet verstrekt.
413	"	Winsum.	1874	1,7	Spaarbank v/h Dept. Winsum der M. t. N. v. 't Alg.	
414	't Bildt.	St. Anna-Parochie.	1899	1,1	Coöp. Voorschot- en Spaarbank „St. Anna Parochie”.	
415	"	"	1880	1,1	Schoolspaarbank.	Gegevens omtrent deze instelling, die een onderdeel van de vorengenoemde is, werden niet verstrekt.
416	Bolsward.	—	1867	1,4	Spaarbank.	+
417	"	—	1845	1,5	Stads spaarkas.	
418	"	—	1850	1,1	Stadsbank van leening.	
419	Dantumadeel.	Murmerwoude.	1880	1,1	Spaarbank v/h Dept. Dantumadeel e. o. der M. t. N. v. 't Alg.	Gegevens omtrent deze instelling werden niet verstrekt.
420	"	Dantumawoude.	1880	1,1	School- of kinderspaarbank.	+
421	"	—	1894	1,1	„De Volksbank” (Hulpbank).	
422	Doekum.	—	1844	1,7	Spaarbank v/h Dept. Doekum der M. t. N. v. 't Alg.	+
423	"	—	1877	1,1	Spaarbank v/d Ver. van den H. Vincentius à Paolo, conferentie van den H. Bonifacius.	Gegevens omtrent deze instelling werden niet verstrekt.
424	Ferwerderadeel.	Hallum.	1864	1,1	Spaarbank v/h Dept. Hallum der M. t. N. v. 't Alg.	+
425	"	—	1868	?	Hulpbank v/h Dept. Hallum der M. t. N. v. 't Alg.	Gegevens omtrent deze instelling werden niet verstrekt.

Algemeen volgnummer.	Naam der Gemeente.	Naam der plaats van vestiging.	Jaar van oprichting.	Aanvang van het boekjaar.	Naam der Instelling.	Aanmerkingen.
1.	2.	3.	4.	5.	6.	7.
426	Franeke.	—	1838	1,1	Spaarbank v/h Dept. Franeke der M. t. N. v. 't Alg.	+
427	"	—	1895	1,1	Vereeniging Spaarkas.	Gegevens omtrent deze instelling werden niet verstrekt.
428	Franekeradeel.	Tzum.	1882	1,1	Dorpsspaarbank.	
429	Harlingen.	—	1818	1,1	Spaarbank v/h Dept. Harlingen der M. t. N. v. 't Alg.	+
430	"	—	1852	1,1	Hulpbank.	
431	"	—	?	1,1	Verpachte Bank van Leening.	
432	Haskerland.	Joure.	1861	1,1	Spaarbank v/d Dept. Joure der M. t. N. v. 't Alg.	
433	Hennaarderadeel.	Wommels.	1864	1,1	Spaarbank.	Gegevens omtrent deze instelling werden niet verstrekt.
434	Idaarderadeel.	Grouw.	1861	1,5	Spaarbank.	
435	Leeuwarderadeel.	Jelsum-Cornjum.	1878	1,9	Spaarbank v/h Dept. Jelsum—Cornjum der M. t. N. v. 't Alg.	
436	"	Stiens.	1869	1,11	Spaarbank v/h Dept. Stiens der M. t. N. v. 't Alg.	
437	"	Wirdum.	1870	1,5	Spaarbank v/h Dept. Wirdum der M. t. N. v. 't Alg.	
438	"	Stiens.	1869	1,11	Hulpbank v/h Dept. Stiens der M. t. N. v. 't Alg.	
439	Lemsterland.	Lemmer.	1843	1,1	Spaarbank v/h Dept. Lemmer der M. t. N. v. 't Alg.	
440	"	"	1878	1,1	Hulpbank v/h Dept. Lemmer der M. t. N. v. 't Alg.	
441	Menaldumadeel.	Beetgum.	1852	12,11	Spaarkas.	Gegevens omtrent deze instelling werden niet verstrekt.
442	"	Berlikum.	1902	?	Coöperatieve Spaar- en Voorschotbank.	Als boven.
443	Ooststellingwerf.	Oldeberkoop.	1902	?	Coöperatieve Voorschot- en Spaarbank.	Als boven.
444	"	Oosterwolde.	1902	?	Coöperatieve Voorschot- en Spaarbank.	Als boven.
445	Opsterland.	Gorredijk.	1877	1,1	Spaarbank v/h Dept. Gorredijk der M. t. N. v. 't Alg.	+
446	"	"	1889	24,11	Hulpbank van de Vereeniging „Plaatselijk Belang" (Nutsinstelling).	
447	Schoterland.	Heerenveen.	1871	1,1	Vereeniging tot instandhouding der spaar- en voorschotbank te Heerenveen e. o.	+ De voorschotbank is opgericht in 1874.
448	Smallingerland.	Dragten.	1832	1,1	Spaarbank v/h Dept. Dragten der M. t. N. v. 't Alg.	+
449	"	"	1848	1,1	Verpachte Bank van Leening.	

Algemeen volgnummer.	Naam der Gemeente.	Naam der plaats van vestiging.	Jaar van oprichting.	Aanvang van het boekjaar.	Naam der Instelling.	Aanmerkingen.
1.	2.	3.	4.	5.	6.	7.
450	Sneek.	—	1823	1,1	Spaarbankvereeninging.	+
451	"	—	1890	1,1	Spaarbank der St. Josephsvereeninging.	Gegevens omtrent deze instelling werden niet verstrekt.
452	"	—	1851	1,1	Hulpbank.	
453	"	—	?	1,1	Verpachte Bank van Leening.	
454	Tietjerksteradeel.	Bergum.	1894	1,1	Coöperatieve spaar- en voorschotbank voor de dorpen Bergum, Garijp en Saameer.	Gegevens omtrent deze instelling werden niet verstrekt.
455	"	Oenkerk.	1896	1,1	Coöperatieve voorschot- en spaarbank „Trijuwouden".	
456	"	Hardegarijp.	1897	1,1	Coöperatieve voorschot- en spaarbank voor de dorpen Hardegarijp, Rijperkerk en Tietjerk.	+ De Hulpbank is opgericht in 1896.
457	Utingeradeel.	Akkrum.	1869	1,1	Spaarbank v/h Dept. Akkrum der M. t. N. v. 't Alg.	+
458	"	Oldeboorn.	1874	1,1	Spaarbank v/h Dept. Oldeboorn der M. t. N. v. 't Alg.	
459	Westdongeradeel.	Holwerd.	1856	1,1	Spaarbank v/h Dept. Holwerd der M. t. N. v. 't Alg.	
460	Weststellingwerf.	Wolvega.	1853	1,1	Spaarbank v/h Dept. Wolvega der M. t. N. v. 't Alg.	Gegevens omtrent deze instelling werden niet verstrekt.
461	Wonseradeel.	Arum.	1846	1,7	Spaarbank der departementen Arum e. a. en Witmarsum Pingjum der M. t. N. v. 't Alg.	+
462	"	Makkum.	1853	1,5	Spaarbank v/h Dept. Makkum der M. t. N. v. 't Alg.	Gegevens omtrent deze instelling werden niet verstrekt.
463	Workum.	—	1817	1,1	Spaarbank v/h Dept. Workum der M. t. N. v. 't Alg.	+
464	"	—	1892	1,1	Hulpbank.	
465	IJlst.	—	1877	1,1	Spaarbank v/h Dept. IJlst der M. t. N. v. 't Alg.	
466	"	—	1891	1,1	Hulpbank v/h Dept. IJlst der M. t. N. v. 't Alg.	
Overijssel.						
467	Zwolle.	—	1813	1,1	Spaarbank v/h Dept. Zwolle der M. t. N. v. 't Alg.	+
468	"	—	1849	1,1	Zwolsche hulpbank.	
469	"	—	1835	1,1	Gemeentelijke Bank van Leening.	
470	Almelo (Stad).	—	1839	1,1	Spaarbank v/h Dept. Almelo der M. t. N. v. 't Alg.	+
471	"	—	1859	1,1	Hulpbank v/h Dept. Almelo der M. t. N. v. 't Alg.	

Algemeen volgnummer.	Naam der Gemeente.	Naam der plaats van vestiging.	Jaar van oprichting.	Aanvang van het boekjaar.	Naam der Instelling.	Aanmerkingen.
1.	2.	3.	4.	5.	6.	7.
472	Avereest.	—	1893	1,1	Gemeentespaarbank.	
473	"	—	1900	1,1	Dedemsvaartsche Coop. spaar-, hypotheek- en voorschotbank.	+
474	Borne.	—	1894	1,1	Spaarkas „Sparen is zich zelf bewaren“.	
475	Delden (Stad).	—	1842	1,1	Spaarbank v/h Dept. Delden der M. t. N. v. 't Alg.	+
476	Deventer.	—	1841	1,7	Gemeentespaarbank.	+
477	"	—	1848	1,4	De Spaarkas.	
478	"	—	1855	1,1	Hulpbank.	
479	"	—	1831	1,1	Gemeentelijke Bank van Leening.	
480	Enschede.	—	1877	1,1	Coöperatieve spaar- en voorschotbank.	
481	"	—	1897	1,1	Providentia (spaarbank).	+
482	Goor.	—	1864	1,1	Spaarbank v/h Dept. Goor der M. t. N. v. 't Alg.	+
483	Haaksbergen.	—	1902	?	Coöperatieve Boerenleenbank.	Gegevens omtrent deze instelling werden niet verstrekt.
484	Hasselt.	—	1869	1,1	Spaarbank „Hasselt en omstreken“.	+
485	Hengelo.	—	1876	1,1	Spaarbank v/h Dept. Hengelo der M. t. N. v. 't Alg.	
486	"	—	1897	1,1	De Hengelosche spaarvereniging.	+
487	Kampen.	—	1820	9,1	Spaarbank v/h Dept. Kampen der M. t. N. v. 't Alg.	+
488	"	—	1876	1,1	Hulpbank voor minvermogenden der Loge „le Profond Silence“.	
489	Lonneker.	—	1896	1,1	„Coöperatieve Landbouwersbank en Handelsvereniging te Lonneker“ (waaraan verbonden eene spaarbank).	
490	"	—	1902	?	„St. Parcimonia“ Spaarbank voor R. K. arbeiders.	Gegevens omtrent deze instelling werden niet verstrekt.
491	"	Glanerburg.	1902	?	„St. Antonius“ Spaarbank voor R. K. arbeiders.	Als boven.
492	Steenwijk.	—	1842	1,1	Spaarbank v/h Dept. Steenwijk der M. t. N. v. 't Alg.	+
493	"	Steenwijkerwold.	1901	1,1	Coöperatieve Landbouwersbank en Handelsvereniging.	
494	Vollenhove (Stad).	—	1870	1,1	Spaarbank v/h Dept. Vollenhove der M. t. N. v. 't Alg.	

Algemeen volgnummer.	Naam der Gemeente.	Naam der plaats van vestiging.	Jaar van oprichting.	Aanvang van het boekjaar.	Naam der Instelling.	Aanmerkingen.
1.	2.	3.	4.	5.	6.	7.
Groningen.						
495	Groningen.	—	1820	1,1	Spaarbank v/h Dept. Groningen der M. t. N. v. 't Alg.	+
496	"	—	1880	1,1	Stuiversspaarbank v/h Dept. Groningen der M. t. N. v. 't Alg.	+
497	"	—	1849	1,10	Vereeniging „de Groninger spaarkas“.	
498	"	—	1867	1,1	Hulpbank v/h Dept. Groningen der M. t. N. v. 't Alg.	Gegevens omtrent deze instelling werden niet verstrekt.
499	"	—	1895	1,1	Hulpbank genaamd „Leenfonds“.	
500	"	—	1850	1,1	Vereeniging tot oprichting en instandhouding der hulpkas voor Israëlieten.	
501	"	—	1846	1,1	Hulpbank voor het verstrekken van voorschotten aan gepensioneerden. 1)	1) Nos 501 en 505 zijn niet twee afzonderlijke instellingen; de bank van leening verstrekt tevens voorschotten aan gepensioneerden.
502	"	—	1893	1,11	Afd. Groningen v/d „Bond van Orde door Hervorming“.	
503	"	—	?	?	Spaarkas opgericht door het R. K. Parochiaal Kerk- en arbestuur.	Gegevens omtrent deze instelling werden niet verstrekt.
504	"	—	1902	?	Roomsche Katholieke Spaarkas „St. Joseph“.	Als boven.
505	"	—	1766	1,1	Gemeentelijke Bank van Leening. 1)	
506	Aduard.	Den Ham.	1862	1,6	Spaarbank v/h Dept. den Ham der M. t. N. v. 't Alg.	
507	"	—	1879	1,1	Spaarbank.	
508	Appingedam.	—	1851	1,1	Spaarbank v/h Dept. Appingedam der M. t. N. v. 't Alg.	
509	"	—	1874	1,1	Spaarbank v/h Oud-Diakengezelschap.	
510	Bafo.	—	1871	1,1	Spaarbank der ver. „het Plaatselijk Nut“.	+
511	Bedum.	—	1852	1,1	Spaarbank v/h Dept. Bedum der M. t. N. v. 't Alg.	
512	"	Onderdendam.	1857	1,1	Spaarbank v/h Dep. Onderdendam der M. t. N. v. 't Alg.	+
513	"	Zuid-Noordwolde.	1882	1,1	Spaarbank.	
514	Beerta.	—	1843	1,1	Spaarbank v/d afdeling Beerta v/h Genootschap voor Nijverheid.	
515	Bellingwolde.	—	1836	1,6	Spaarbank v/h Dept. Bellingwolde der M. t. N. v. 't Alg.	+
516	Bierum.	Holwierde.	1866	1,1	Spaarbank „Klein begin“.	
517	"	Spijk.	1854	1,1	Vereeniging „de Spaarbank“.	

Algemeen volgnummer.	Naam der Gemeente.	Naam der plaats van vestiging.	Jaar van oprichting.	Aanvang van het boekjaar.	Naam der Instelling.	Aanmerkingen.
1.	2.	3.	4.	5.	6.	7.
518	Delfzijl.	—	1875	1,1	Spaarbank bestuurd door de Vereen. „voor Hulp in armoede“.	
519	„	Heveskes.	1869	1,5	Spaarbank v/h Dept. Heveskes der M. t. N. v. 't Alg.	
520	Eenrum.	—	1871	1,1	Spaarbank v/h Dept. Eenrum der M. t. N. v. 't Alg.	Gegevens omtrent deze instelling werden niet verstrekt.
521	Ezinge.	—	1871	1,1	Spaarbank v/d Ver. „het Plaatselijk Nut“ te Ezinge.	Als boven.
522	„	Garnwerd.	1876	1,1	Spaarbank v/d Ver. „het Plaatselijk Nut“ te Garnwerd.	Als boven.
523	Finsterwolde.	—	1901	1,5	Stuiversspaarbank v/h Dept. Finsterwolde der M. t. N. v. 't Alg.	Als boven.
524	Grijpskerk.	—	1874	1,1	Spaarbank v/h Dept. Grijpskerk der M. t. N. v. 't Alg.	
525	„	Kommerzijl.	1872	1,1	Spaarbankvereniging.	
526	Hoogezand.	Hoogezand en Sappemeer.	1849	1,1	Spaarbank v/d Ver. tot Plaatselijk Nut.	+
527	„	Kiel-Windeweer.	1882	1,1	Spaarbank v/d Landbouwvereniging.	Gegevens omtrent deze instelling werden niet verstrekt.
528	Leens.	—	1852	1,1	Spaarbank v/d Afd. Leens der Groninger Maatschappij van Landbouw en Nijverheid.	+
529	„	Warfhuizen.	1880	1,1	Spaarbank v/d Ver. „het Plaatselijk Nut.“	
530	Loppersum.	—	1845	1,1	Spaarbank v/h Dept. Loppersum der M. t. N. v. 't Alg.	
531	Meeden.	—	1866	1,5	Spaarbank v/h Dept. Meeden der M. t. N. v. 't Alg.	
532	Middelstum.	—	1852	1,1	Spaarbank v/h Dept. Middelstum der M. t. N. v. 't Alg.	+
533	Midwolda.	—	1866	1,3	Spaarbank.	
534	„	Oostwold.	1859	1,5	Spaarbank.	+
535	Nieuwe-Pekela.	—	1852	1,1	Spaarbank v/h Dept. Nieuwe-Pekela der M. t. N. v. 't Alg.	+
536	Nieuwolda.	—	1857	1,5	Spaarbank v/h Dept. Nieuwolda der M. t. M. v. 't Alg.	
537	Noordbroek.	—	1848	1,1	Spaarbank v/h Dept. Noordbroek der M. t. N. v. 't Alg.	
538	Noorddijk.	Middelbert.	1892	1,1	Spaarbank, bijbank v/d Spaarbank te Harkstede (n ^o . 544).	
539	Oldehove.	—	1870	1,1	Spaarbank v/d Ver. „het Plaatselijk Nut“ te Oldehove.	
540	Oude-Pekela.	—	1838	1,1	Spaarbank v/h Dept. Pekela der M. t. N. v. 't Alg.	Gegevens omtrent deze instelling werden niet verstrekt.

Algemeen volgnummer.	Naam der Gemeente.	Naam der plaats van vestiging.	Jaar van oprichting.	Aanvang van het boekjaar.	Naam der Instelling.	Aanmerkingen.
1.	2.	3.	4.	5.	6.	7.
541	Scheemda.	—	1890	1,5	Spaarbank „Scheemda-Eexta“.	
542	„	Nieuw-Scheemda.	1893	1,5	Spaarbank v/h Plaatselijk Nut.	
543	Slochteren.	Schildwolde.	1846	1,1	Spaarbank v/h Dept. Duurswold der M. t. N. v. 't Alg.	+
544	„	Harkstede-Scharmer.	1874	1,1	Spaarbank opgericht door de landbouwvereniging Harkstede-Scharmer.	+
545	„	—	1902	1,1	Voorschotbank v/h Dept. Slochteren der M. t. N. v. 't Alg.	Gegevens omtrent deze instelling werden niet verstrekt.
546	Termunten.	—	1856	1,1	Spaarbank v/h Dept. Termunten der M. t. N. v. 't Alg.	+
547	Uithuizen.	—	1846	1,1	Spaarbank v/h Dept. Uithuizen der M. t. N. v. 't Alg.	
548	„	—	?	?	Spaarbank v/h R. K. Kerkbestuur.	Gegevens omtrent deze instelling werden niet verstrekt.
549	Uithuizermeeden.	Roodeschool.	1864	2e Zaterdag in Januari	Spaarbank v/d Ver. „de Vriendenkring“.	Als boven.
550	„	—	1865	1,1	Spaarbank v/h Plaatselijk Nut.	
551	Usquert.	—	1878	1,1	Spaarbank.	Gegevens omtrent deze instelling werden niet verstrekt.
552	Veendam.	—	1851	1,1	Spaarbank v/h Dept. Veendam der M. t. N. v. 't Alg.	+
553	„	—	1893	1,1	Volksbank v/h Dept. Veendam der M. t. N. v. 't Alg.	
554	Vlagtwedde.	—	1870	1,1	Spaarbank.	+
555	Warffum.	—	1866	1,1	Spaarbank v/d Ver. tot bevordering van welvaart in de gemeente Warffum.	
556	Wedde.	Blijham.	1861	1,6	Spaarbank v/h Plaatselijk Nut te Blijham.	
557	Wildervank.	—	1844	1,6	Spaarbank.	+
558	„	Stadskanaal.	1859	1,6	Spaarbank.	Gegevens omtrent deze instelling werden niet verstrekt.
559	Winschoten.	—	1893	1,1	Crediet en spaarbank v/h Dept. Winschoten der M. t. N. v. 't Alg. „de Volksbank“.	Als boven.
560	Winsum.	—	1864	1,1	Spaarbank v/h Dept. Winsum der M. t. N. v. 't Alg.	
561	't Zandt.	—	1855	1,1	Spaarbank v/h Dept. 't Zandt der M. t. N. v. 't Alg.	+
562	Zuidbroek.	—	1899	1,1	Spaarbank.	
563	Zuidhorn.	—	1879	1,1	Spaarbank v/h Dept. Zuidhorn der M. t. N. v. 't Alg.	
564	„	Noordhorn.	1877	1,1	Spaarbank der Ver. „Plaatselijk Nut“ te Noordhorn.	

Algemeen volgnummer.	Naam der Gemeente.	Naam der plaats van vestiging.	Jaar van oprichting.	Aanvang van het boekjaar.	Naam der Instelling.	Aanmerkingen.
1.	2.	3.	4.	5.	6.	7.
Drenthe.						
565	Assen.	—	1872	1,1	Spaarbank v/h Dept. Assen der M. t. N. v. 't Alg.	+
566	"	—	1868	1,1	Vereeniging „de Hulpbank”.	Gegevens omtrent deze instelling werden niet verstrekt.
567	"	Kloosterveen.	1902	1,1	Boerenleenbank.	
568	"	—	1848	1,1	Verpachte Bank van Leening.	
569	Borger.	—	1902	1,1	Boerenleenbank.	
570	Dalen.	—	1862	1,1	Spaarbank v/h Dept. Dalen der M. t. N. v. 't Alg.	
571	Gieten.	—	1865	1,1	Spaarbank v/h Dept. Gieten der M. t. N. v. 't Alg.	
572	"	—	1895	1,1	Hulpbank.	
573	Hoogeveen.	—	1865	1,1	Spaarbank van de vereeniging Hoogeveen tot bevordering van plaatselijken bloei en welvaart.	+
574	"	—	1897	1,1	Drentsche Landbouweredietbank.	Gegevens omtrent deze instelling werden niet verstrekt.
575	Meppel.	—	1840	1,5	Spaarbank v/h Dept. Meppel der M. t. N. v. 't Alg.	
576	"	—	1845	1,4	Spaarkas.	
577	Norg.	—	1869	1,1	Spaarbank.	
578	Ruinen.	—	1865	1,5	Spaarbank opgericht van wege het leesgezelschap „Nut en Genoegen” te Ruinen.	
579	de Wijk.	—	1871	1,1	Spaarbank v/h Dept. de Wijk der M. t. N. v. 't Alg.	Gegevens omtrent deze instelling werden niet verstrekt.
580	"	—	1902	?	Banke commissie v/d Drentsche Landbouweredietbank.	Als boven.
Limburg.						
581	Maastricht.	—	1853	1,1	Stedelijke Spaarbank.	
582	"	—	1876	1,4	Spaarbank v/d Instelling de H. Familie.	+
583	"	—	1902	?	Spaarkas „St. Martinus”.	Gegevens omtrent deze instelling werden niet verstrekt.
584	"	—	1902	?	Spaarbouwvereeniging „St. Servatius”.	Als boven.
585	"	—	1808	1,1	Gemeentelijke Bank van Leening.	
586	Baexem.	—	1899	1,1	Boerenleenbank.	
587	Beesel.	—	1898	1,1	Boerenleenbank.	
588	Buggenum.	—	1898	1,1	Boerenleenbank.	

Algemeen volgnummer.	Naam der Gemeente.	Naam der plaats van vestiging.	Jaar van oprichting.	Aanvang van het boekjaar.	Naam der Instelling.	Aanmerkingen.
1.	2.	3.	4.	5.	6.	7.
589	Eijsden.	—	1897	1,1	Coöperatieve Boerenleenbank „Eijsden”.	Gegevens omtrent deze instelling werden niet verstrekt.
590	Heel en Panheel.	—	1898	1,1	Boerenleenbank.	Als boven.
591	Helden.	—	1901	1,1	Boerenleenbank.	
592	Hunsel.	Ell.	1898	1,1	Boerenleenbank.	
593	"	—	1898	1,1	Boerenleenbank.	Gegevens omtrent deze instelling werden niet verstrekt.
594	Kerkrade.	—	1898	1,1	Coöperatieve Boerenleenbank.	
595	Maasbracht.	—	1898	1,1	Boerenleenbank.	Gegevens omtrent deze instelling werden niet verstrekt.
596	Maasbree.	—	1902	?	Spaarbank door middel van Spaarbankzegels i. d. O. L. School.	Als boven.
597	Meerloo.	Swolgen.	1899	1,1	Boerenleenbank.	Als boven.
598	Melick en Herkenbosch.	Melick.	1902	?	Boerenleenbank.	Als boven.
599	Meyel.	—	1898	1,1	Boerenleenbank.	Als boven.
600	Montfort.	—	1901	1,1	Coöperatieve Boerenleenbank.	
601	Nederweert.	—	1901	1,1	Boerenleenbank.	
602	Posterholt.	—	1900	1,3	Spaarbank „Meer Rente.”	
603	"	—	1902	1,1	Raiffeisenbank.	Gegevens omtrent deze instelling werden niet verstrekt.
604	Roermond.	—	1880	1,4	Roermondsche spaarbankvereeniging.	+
605	Schinnen.	—	1897	1,1	Boerenleenbank.	
606	Sittard.	—	1898	1,1	Boerenleenbank.	
607	St. Odielienberg.	—	1902	1,1	Boerenleenbank.	Gegevens omtrent deze instelling werden niet verstrekt.
608	Stramproy.	—	1902	1,1	Boerenleenbank.	Als boven.
609	Swalmen.	—	1897	1,1	Swalmens Coöperatieve Boerenleenbank.	
610	Vaals.	—	1900	1,7	Vaalser arbeidersspaar- en bouwvereeniging.	Gegevens omtrent deze instelling werden niet verstrekt.
611	Venlo.	—	1902	1,1	Boerenleenbank.	
612	Venraij.	—	1899	1,1	Boerenleenbank.	Gegevens omtrent deze instelling werden niet verstrekt.
613	Vlodorp.	—	1902	1,1	Vereeniging Boerenleenbank.	Als boven.
614	Wittem.	Eijs.	1901	1,1	Boerenleenbank.	
615	Wijlre.	—	1901	1,1	Boerenleenbank.	

Nader blijkt, dat N^o. 112, afd. Eelst van den Nederl. Boerenbond, die zich ten doel stelt het coöperatief inkoop van voedergewassen en zaden, niet binnen het kader dezer Statistiek valt.

I.

SP A A R B A N K E N.

Het aantal behandelde instellingen bedraagt 256. Door 10 spaarbanken, welke vroeger geen gegevens inzonden, werden deze thans verstrekt.

Van 13 instellingen, van welke het vorig jaar wel opgaven inkwamen, bleven zij dit jaar achterwege.

1. INLEGGERSREKENING.

N A A M DER GEMEENTE.	N ^o . der instelling in het Algemeen Register.	Rentetax aan de inleggers vergoed.	Kleinste bedrag dat ingelegd.	Maximum van het tegoed van een inlegger waarover nog rente wordt toegekend.	Aantal inlagen gedurende het boekjaar.	Aantal uitbetalingen gedurende het boekjaar.	Aantal boekjes aan het einde van het boekjaar.	INLEGGERSREKENING.					
								Tegoed der inleggers aan het einde van het vorig boekjaar.	Bedrag der inlagen gedurende het boekjaar. (Hieronder niet opgenomen de rente die bij het tegoed is gevoegd.)	Bedrag der aan de inleggers toegekende rente.	Bedrag der uitbetalingen gedurende het boekjaar.	Tegoed der inleggers aan het einde van het boekjaar.	Totaal der kolommen 9, 10 en 11 resp. 12 en 13.
1.	2.	3.	4.	5.	6.	7.	8.	9.	10.	11.	12.	13.	14.
Noordbrabant.													
's Hertogenbosch	1	3	f 0,05	f 1 000	1 868	1 001	1 436	Gld. 394 185	Gld. 118 603	Gld. 11 712	Gld. 114 921	Gld. 404 538	Gld. 519 449
„ 1).	2	3	0,25	1 500	4 178	2 527	3 962	1 018 943	322 061	30 436	310 560	1 060 879	1 371 439
Almkerk	6	3	0,10	niet bepaald	124	36	182	40 462	2 302	1 164	4 930	38 997	43 927
Baardwijk 2).	7	3	niet bepaald	id.	807	42	151	—	—	—	—	—	—
Breda 3).	15	2,5 en 3	f 0,30	id.	2 666	1 336	2 078	359 523	104 919	9 713	125 741	348 414	474 156
Cuyk	18	3	0,25	id.	55	6	23	3 027	1 801	105	1 723	3 209	4 932
Goorle	30	3-5	0,01	id.	—	—	320	16 665	43 768	705	40 898	20 240	61 138
Sprang	63	3	0,10	id.	—	87	87	16 939	1 448	256	18 644	—	18 644
Steenbergen	64	3	0,10	id.	285	479	—	86 446	3 428	1 854	91 728	—	91 728
Tilburg	67	—	—	—	—	—	4 079	945 970	129 723	25 083	213 895	886 890	1 100 785
„	68	3	0,25	f 1 500	1 952	203	704	55 574	122 631	2 510	21 518	159 197	180 716
Veghel	70	3	0,25	niet bepaald	920	563	1 186	625 218	86 126	16 660	111 186	616 819	728 005
Waalwijk	75	3	0,25	id.	144	46	72	3 034	2 739	106	1 630	4 249	5 879
Werkendam 4).	76	3	0,25	f 1 000	346	259	359	94 405	19 955	2 680	28 228	88 813	117 041
Totaal	13 375	6 585	14 639	3 660 349	954 504	102 984	1 085 602	3 632 236	4 717 833
Gelderland.													
Arnhem 1).	83	3	f 0,10	f 1 500,—	17 294	13 415	14 054	3 477 596	1 066 955	103 252	1 097 006	3 550 797	4 647 803
Apeldoorn 2).	91	1,5 2 en 3	0,25	5 000,—	881	531	934	256 699	48 640	6 966	64 477	247 829	312 305
Barneveld	92	3	0,25	niet bepaald	1 386	696	1 823	550 122	110 392	15 716	112 318	563 912	676 230
Beesd 3).	93	3 en 3,5	0,25	f 1 000,—	281	221	574	120 901	25 083	3 762	30 664	119 083	149 747
Borculo	96	3 en 3,5	niet bepaald	niet bepaald	543	211	715	289 374	70 289	10 282	48 077	326 868	369 945
Buren 4).	97	3, 3,5 en 4	f 0,25	id.	529	372	856	196 286	45 847	6 401	40 605	207 980	248 535

Voor de aantekeningen zie bladz. 40 e. v.

N A A M DER GEMEENTE.	N ^o . der instelling in het Algemeen Register.	Rentetax aan de inleggers vergoed.	Kleinste bedrag dat mag worden ingelegd.	Maximum van het tegoed van een inlegger waarover nog rente wordt toegekend.	Aantal inlagen gedurende het boekjaar.	Aantal uitbetalingen gedurende het boekjaar.	Aantal boekjes aan het einde van het boekjaar.	INLEGGERSREKENING.					
								Tegoed der inleggers aan het einde van het vorig boekjaar.	Bedrag der inlagen gedurende het boekjaar. (Hieronder niet opgenomen de rente die bij het tegoed is gevoegd.)	Bedrag der aan de inleggers toegekende rente.	Bedrag der uitbetalingen gedurende het boekjaar.	Tegoed der inleggers aan het einde van het boekjaar.	Totaal der kolommen 9, 10 en 11 resp. 12 en 13.
1.	2.	3.	4.	5.	6.	7.	8.	9.	10.	11.	12.	13.	14.
Doesburg	101	3	f 0,25	f 300,—	1 176	1 284	1 209	Gld. 212 048	Gld. 32 559	Gld. 6 046	Gld. 40 698	Gld. 210 555	Gld. 261 253
Doetinchem (Stad)	105	3	0,25	niet bepaald	866	398	828	191 436	43 290	5 345	49 026	191 045	240 071
Ede 5).	107	3	0,25	id.	505	177	579	171 961	37 261	5 193	35 133	179 282	214 415
Elburg	109	3	niet bepaald	id.	296	171	360	119 791	26 357	3 731	20 242	129 637	149 879
Epe	113	3	id.	id.	193	127	280	57 503	20 641	1 816	17 448	62 511	79 959
Ermelo	114	3	f 0,10	id.	267	159	364	193 243	42 552	5 987	32 795	208 987	241 782
Geldermalsen	115	3	0,25	id.	235	195	326	83 805	19 474	2 539	15 679	90 139	105 818
Groenlo 6).	119	3, 3,25 en 3,5	niet bepaald	id.	—	—	—	160 541	19 597	—	—	180 137	180 137
Huissen 7).	122	2, 2,5 en 3	f 0,50	id.	434	404	595	223 560	81 452	6 665	66 513	245 159	311 677
Hummelo en Keppel	124	2,75	0,25	id.	250	120	354	87 449	14 540	2 237	17 668	86 558	104 226
Laren	125	3	0,25	id.	371	98	419	109 908	23 021	3 377	17 427	118 880	136 307
Lochem	127	3	0,25	id.	1 404	775	2 014	889 788	128 230	26 808	122 831	921 996	1 044 827
Nijkerk 5).	129	2,5 en 3	0,25	id.	945	370	800	183 820	57 215	5 482	50 604	195 913	246 517
Nijmegen 9).	139	3	0,25	f 2 000,—	4 652	1 825	2 430	559 120	230 375	25 190	272 482	842 203	1 114 685
Putten	133	3,08	0,25	niet bepaald	308	82	324	68 355	25 900	2 313	10 713	85 855	96 568
Renkum 10).	134	2,4 en 3	0,25	f 2 000,—	295	135	241	81 563	20 416	2 433	17 152	87 260	104 411
Scherpenzeel 11).	135	3 en 4	0,25	500,—	1 003	334	827	127 518	12 427	4 286	18 529	125 701	144 230
Vorden	139	3	0,25	500,—	248	43	264	25 960	3 894	699	4 767	25 786	30 553
Wageningen	140	3	1,—	niet bepaald	991	610	992	323 570	90 826	9 625	86 947	337 074	424 021
Winterswijk	144	2,77	0,15	id.	967	483	1 323	297 645	45 741	5 245	50 242	301 392	351 634
Wisch	146	3	0,25	id.	271	128	295	68 008	26 165	2 055	20 460	75 769	96 228
Zutphen 12).	151	2 en 2,75	0,25	id.	3 810	2 335	4 698	998 089	278 401	26 893	305 686	997 696	1 303 382
Totaal	40 404	25 702	38 481	10 426 259	2 647 541	303 346	2 661 195	10 715 952	13 377 148

N A A M DER G E M E E N T E.	No. der instelling in het Algemeen Register.	Rentetax aan de inleggers vergoed.	Kleinste bedrag dat mag worden ingelegd.	Maximum van het tegoed van een inlegger waarover nog rente wordt toegekend.	Aantal inlagen gedurende het boekjaar.	Aantal uitbetalingen gedurende het boekjaar.	Aantal boekjes aan het einde van het boekjaar.	I N L E G G E R S R E K E N I N G.					
								Tegoed der inleggers aan het einde van het vorig boekjaar.	Bedrag der inlagen gedurende het boekjaar. (Hieronder niet opgenomen de rente die bij het tegoed is gevoegd.)	Bedrag der aan de inleggers toegekende rente.	Bedrag der uitbetalingen gedurende het boekjaar.	Tegoed der inleggers aan het einde van het boekjaar.	Totaal der kolommen 9, 10 en 11 resp. 12 en 13.
								9.	10.	11.	12.	13.	14.
Zuidholland.													
's-Gravenhage	154	3	f 0,20	f 1.500,—	21 543	15 535	19 484	4 468 448	1 726 129	184 555	1 710 988	4 618 144	6 329 132
"	155	3,5	0,10	niet bepaald	2 711	850	2 390	265 493	112 089	9 870	75 788	311 665	387 452
"	157	3	1,—	f 2.000,—	494	373	456	174 303	64 115	5 087	72 170	171 283	243 453
Brielle	171	3	0,25	niet bepaald	269	63	271	21 608	2 567	571	6 414	18 332	24 747
Capelle a/d IJssel	172	3	0,10	id.	751	181	642	86 460	16 154	2 563	12 764	92 414	105 178
Delft 1)	173	3 en 3,5	0,15	id.	2 522	1 982	7 255	652 667	143 196	21 876	150 994	666 746	817 740
Dordrecht	176	3	0,10	f 2 000,—	11 035	5 054	9 257	1 372 470	361 806	39 852	414 964	1 359 164	1 774 128
"	177	3	0,10	niet bepaald	179	17	24	999	636	22	490	1 167	1 653
Gorinchem	179	3	0,25	f 2 000,—	2 423	1 463	2 470	578 889	125 775	16 037	194 170	526 531	720 701
Gouda 2)	181	3	0,25	niet bepaald	6 370	2 365	2 867	555 719	148 509	15 902	161 158	558 972	720 129
's-Gravendeel	185	3	0,50	id.	162	47	157	17 817	5 204	495	8 421	15 095	23 516
's-Gravensande	186	3,5	0,10	f 3 000,—	2 064	379	1 483	367 624	81 452	12 003	87 753	373 326	461 079
Hardinxveld	188	3	0,25	niet bepaald	491	103	459	71 920	19 959	2 323	12 602	81 630	94 232
Hof van Delft	190	5	niet bepaald	id.	203	176	247	46 745	15 419	2 423	13 145	51 442	64 586
"	191	5	f 0,10	id.	10	31	35	3 926	1 483	229	944	4 704	5 648
Koudekerk	194	3,5	niet bepaald	id.	164	105	277	65 896	9 864	2 259	11 318	66 700	78 018
Leiden	196	3	f 0,10	id.	15 154	8 933	12 005	2 280 055	824 425	67 212	850 240	2 321 452	3 171 692
Lekkerkerk	201	3	0,10	f 1 000,—	1 219	84	364	40 192	5 969	1 146	7 294	40 013	47 307
Maassluis	203	3	0,10	niet bepaald	1 436	573	694	155 781	54 168	4 879	48 515	169 312	217 827
Meerkerk Ameide	204	3	0,10	id.	310	158	539	116 626	12 248	3 446	12 122	120 198	132 320
Middelharnis	205	3 en 3,5	0,10	id.	250	83	330	67 498	10 647	2 011	8 817	71 338	80 155
Moordrecht	206	3	1,—	id.	152	416	11	36 886	7 653	1 428	95 826	140	95 967
Naaldwijk 3)	208	1,75 en 3	0,25	id.	227	76	216	103 186	28 631	2 809	34 427	100 249	134 676
Nieuwenhoorn	211	3	0,10	id.	407	120	428	71 568	22 032	2 221	17 319	78 002	95 822
Nieuw Lekkerland	213	3	0,10	id.	8 530	1 442	2 568	627 023	145 148	18 658	128 168	662 661	790 829

N A A M DER G E M E E N T E.	No. der instelling in het Algemeen Register.	Rentetax aan de inleggers vergoed.	Kleinste bedrag dat mag worden ingelegd.	Maximum van het tegoed van een inlegger waarover nog rente wordt toegekend.	Aantal inlagen gedurende het boekjaar.	Aantal uitbetalingen gedurende het boekjaar.	Aantal boekjes aan het einde van het boekjaar.	I N L E G G E R S R E K E N I N G.					
								Tegoed der inleggers aan het einde van het vorig boekjaar.	Bedrag der inlagen gedurende het boekjaar. (Hieronder niet opgenomen de rente die bij het tegoed is gevoegd.)	Bedrag der aan de inleggers toegekende rente.	Bedrag der uitbetalingen gedurende het boekjaar.	Tegoed der inleggers aan het einde van het boekjaar.	Totaal der kolommen 9, 10 en 11 resp. 12 en 13.
								9.	10.	11.	12.	13.	14.
Noordholland.													
Noordwijk 4)	214	3 en 4	f 0,25	niet bepaald	1 266	364	1 230	236 359	74 198	9 080	51 424	268 213	319 637
Oude Tonge	215	3 en 4	0,10	id.	506	36	104	8 348	3 671	300	5 464	6 856	12 320
"	216	4	0,01	id.	1 015	68	167	1 526	657	65	583	1 665	2 248
Oudshoorn	218	3,20	0,05	f 2 000,—	899	464	1 144	263 546	22 093	7 727	44 011	252 354	296 366
Ridderkerk	221	3	0,10	niet bepaald	1 621	368	1 325	153 465	26 092	4 460	23 705	160 313	184 017
Rijnzaterwoude	222	4	0,10	id.	571	132	829	200 343	44 221	8 052	19 369	233 247	252 616
Rotterdam	223	2,64	0,10	f 2 000,—	147 378	53 089	65 903	9 250 016	3 270 452	234 842	3 587 851	9 167 460	12 755 310
Schiedam	225	3	0,25	1 500,—	4 912	2 190	5 154	948 615	174 329	28 236	227 731	923 449	1 151 181
"	226	3	0,20	niet bepaald	—	—	231	7 682	8 061	267	4 144	11 566	16 010
Sliedrecht	229	2,2,5 en 3	1,—	f 4 000,—	226	115	238	55 206	11 661	1 582	16 867	51 582	68 449
Vianen 5)	235	3	0,10	niet bepaald	711	137	1 014	73 404	13 257	2 206	11 183	77 683	88 867
Vlaardingen	236	3	0,30	id.	1 697	894	1 959	788 169	148 568	22 967	152 221	807 484	959 705
Voorburg	237	3	0,15	f 500,—	498	296	414	79 781	11 549	2 072	27 429	65 973	93 402
Woerden	240	3	0,25	niet bepaald	924	294	759	132 442	28 683	4 323	36 146	149 302	185 448
Zwammerdam 6)	243	2,5, 3 en 4	0,10	id.	529	192	540	100 799	13 489	2 948	20 484	96 751	117 236
Totaal					241 829	99 293	145 940	24 625 511	7 796 340	698 952	8 365 925	24 754 878	33 120 803
Rijkspostspaarbank 1)	244	2,64	f 0,25	f 1 200,—	1 351 974	620 126	966 433	98 771 664	47 573 481	2 485 064	42 240 630	101 589 579	143 830 209
Spaarbank v/h Ned. Onderw.-Genootsch. 2)	245	3,5	5,—	5 000,—	806	558	1 742	3 294 630	251 153	120 897	414 199	3 252 481	3 666 680
Noordholland.													
Amsterdam	246	2,64	f 0,25	f 3 000,—	54 206	45 641	54 103	8 909 635	2 382 468	231 087	2 504 928	9 018 261	11 523 190
"	247	2,88	0,20	niet bepaald	—	—	—	26 956	24 167	883	16 006	35 999	52 005

N A A M DER G E M E E N T E.	No. der instelling in het Algemeen Register.	Rentetax aan de inleggers vergoed.	Kleinste bedrag dat mag worden ingelagd.	Maximum van het tegoed van een inlegger waarover nog rente wordt toegekend.	Aantal inlagen gedurende het boekjaar.	Aantal uitbetalingen gedurende het boekjaar.	Aantal boekjes aan het einde van het boekjaar.	I N L E G G E R S R E K E N I N G.					
								Tegoed der inleggers aan het einde van het vorig boekjaar.	Bedrag der inlagen gedurende het boekjaar. (Hieronder niet opgenomen de rente die bij het tegoed is gevoegd.)	Bedrag der aan de inleggers toegekende rente.	Bedrag der uitbetalingen gedurende het boekjaar.	Tegoed der inleggers aan het einde van het boekjaar.	Totaal der kolommen 9, 10 en 11 resp. 12 en 13.
								9.	10.	11.	12.	13.	14.
								Gld.	Gld.	Gld.	Gld.	Gld.	Gld.
Amsterdam	249	3	f 0,25	niet bepaald	170	85	77	13 846	19 697	427	21 695	12 276	33 971
"	250	3	0,10	f 1 000,—	591	207	209	17 841	10 073	505	10 445	17 474	27 919
Haarlem	261	3,5	0,00 ⁵	niet bepaald	—	—	270	2 096	990	52	1 229	1 908	3 137
"	262	2,5	0,05	id.	8 898	974	1 416	23 550	13 727	529	14 843	22 963	37 806
Abbekerk	267	3	niet bepaald	f 1 000,—	61	20	103	14 383	2 473	416	2 984	14 288	17 271
"	268	3	f 0,01	niet bepaald	61	8	55	875	326	25	195	1 032	1 326
Alkmaar	270	3	0,25	id.	3 111	1 023	3 562	286 718	77 407	8 386	74 039	298 422	372 511
Andijk	273	3,5	1,—	id.	462	81	400	73 237	29 210	2 807	21 065	84 188	105 253
Anna Paulowna	276	3	0,10	id.	1 268	46	138	3 776	3 302	112	1 184	6 006	7 190
Assendelft	277	4	0,10	id.	1 246	218	501	192 795	91 961	7 467	64 552	227 670	292 222
Beemster	279	3,5	0,20	id.	1 136	304	1 289	353 935	76 361	13 607	61 456	422 476	473 932
Bergen l).	281	3	0,25	id.	142	23	125	11 864	2 389	361	1 871	13 243	15 115
Berkhout	282	3	1,—	id.	71	20	91	11 014	3 042	326	2 784	11 598	14 382
Edam	287	3	0,25	f 1 000,—	326	132	323	44 212	9 582	1 159	14 139	41 115	55 253
Egmond a/Zee	288	3	0,10	niet bepaald	388	53	110	10 372	6 941	350	4 854	12 810	17 664
Enkhuizen	290	3	0,25	id.	1 589	721	1 168	334 702	146 418	10 472	143 580	348 011	491 591
Graft	293	3	1,—	id.	66	17	104	14 617	1 917	431	1 632	15 332	16 964
"	294	3	1,—	id.	5	4	8	1 064	62	29	374	781	1 155
Grootebroek	295	3, 3,5 en 4	niet bepaald	id.	496	167	585	115 163	32 915	4 304	32 908	119 474	152 382
Heemskerk	298	3	f 0,10	f 1 500,—	117	26	159	13 038	1 970	392	2 743	12 657	15 400
Helder	301	3	0,10	niet bepaald	1 165	529	508	177 409	78 595	4 777	104 610	156 171	260 781
Hilversum	302	3	0,10	f 1 000,—	1 984	726	1 609	120 712	44 937	3 461	45 802	123 309	169 110
Hoogkarspel	303	3,5	1,—	niet bepaald	73	32	111	40 024	2 486	1 105	13 628	29 987	43 615
Hoogwoud	304	4	0,25	id.	304	82	283	36 172	10 133	1 424	9 147	38 582	47 729
Hoorn	305	3,6	0,10	id.	2 474	812	1 857	445 892	52 357	15 248	77 391	436 107	513 493

N A A M DER G E M E E N T E.	No. der instelling in het Algemeen Register.	Rentetax aan de inleggers vergoed.	Kleinste bedrag dat mag worden ingelegd.	Maximum van het tegoed van een inlegger waarover nog rente wordt toegekend.	Aantal inlagen gedurende het boekjaar.	Aantal uitbetalingen gedurende het boekjaar.	Aantal boekjes aan het einde van het boekjaar.	I N L E G G E R S R E K E N I N G.					
								Tegoed der inleggers aan het einde van het vorig boekjaar.	Bedrag der inlagen gedurende het boekjaar. (Hieronder niet opgenomen de rente die bij het tegoed is gevoegd.)	Bedrag der aan de inleggers toegekende rente.	Bedrag der uitbetalingen gedurende het boekjaar.	Tegoed der inleggers aan het einde van het boekjaar.	Totaal der kolommen 9, 10 en 11 resp. 12 en 13.
								9.	10.	11.	12.	13.	14.
								Gld.	Gld.	Gld.	Gld.	Gld.	Gld.
Koog n/d Zaan	307	3	f 0,25	niet bepaald	2 332	638	1 429	198 906	96 162	6 133	92 115	209 090	301 205
Medemblik	312	3	0,10	id.	961	106	247	24 083	5 911	523	10 097	20 421	30 517
Middelie	314	3	0,25	f 500,—	90	7	125	12 040	1 806	337	1 202	12 950	14 183
Midwoud	315	3,01	0,25	niet bepaald	90	16	125	11 752	3 384	331	2 576	12 890	15 466
Nibbixwoud	316	3,5	0,25	id.	86	8	76	8 220	3 371	320	1 371	10 548	11 919
Nieuwe Niedorp	318	3,6	0,25	id.	166	53	146	24 179	2 815	832	3 828	23 998	27 826
Oosthuizen	322	3,5	0,10	id.	793	89	421	114 606	16 784	3 703	13 616	121 477	135 093
Opperdoes	323	3	0,25	id.	132	27	136	12 800	6 621	376	5 757	14 040	19 797
Oterleek	324	3,2	0,10	id.	301	82	277	48 042	13 943	1 458	13 699	49 744	63 443
Oudendijk	325	3	0,25	id.	32	13	59	7 162	948	209	1 506	6 814	8 319
Oudkarspel	328	3	0,10	id.	942	139	399	54 992	33 544	1 710	26 769	63 477	90 247
St. Pankras	329	3	niet bepaald	id.	169	21	68	2 116	226	66	—	2 407	2 407
Purmerend 2).	330	3	f 0,25	1200 en 1500	959	201	905	90 422	27 397	3 109	21 946	98 982	120 923
Schellinkhout	334	3	1,—	niet bepaald	61	15	74	7 134	1 063	191	1 567	6 827	8 394
Schermerhorn	335	3,6	0,25	id.	130	17	62	4 191	1 044	153	443	4 951	5 393
Spanbroek 3).	337	3,6	0,25	id.	72	35	119	22 066	4 279	725	4 807	22 262	27 070
Twisk	341	3 en 4	niet bepaald	id.	162	59	211	42 636	8 963	1 434	11 414	41 703	53 117
Venhuizen	345	3,5	id.	id.	550	42	359	32 732	9 491	1 153	4 439	38 941	43 380
Weesp	347	3	f 0,10	id.	795	199	452	71 394	11 316	1 950	16 635	68 025	84 690
Wervershoof	348	3 en 3,5	0,25	id.	261	51	307	38 474	8 601	1 248	6 560	41 762	48 323
Westwoud	350	3,5	5,—	id.	274	67	331	82 242	16 425	2 826	8 694	92 799	101 493
Westzaan	352	3,5	0,25	id.	781	133	356	77 670	36 933	2 793	31 085	86 371	117 456
Wijdenes	353	3,5	0,25	id.	88	36	106	15 533	4 553	529	5 064	15 603	20 672
Winkel 4).	354	3 en 4	0,25	f 500,—	107	32	128	15 894	5 560	504	3 603	13 440	22 043
Wognum 5).	355	3	0,25	niet bepaald	93	19	105	13 770	642	392	2 484	14 719	17 203

N A A M DER G E M E E N T E.	No. der instelling in het Algemeen Register.	Rentetax aan de inleggers vergoed.	Kleinste bedrag dat mag worden ingelegd.	Maximum van het tegoed van een inlegger waarover nog rente wordt toegekend.	Aantal inlagen gedurende het boekjaar.	Aantal uitbetalingen gedurende het boekjaar.	Aantal boekjes aan het einde van het boekjaar.	I N L E G G E R S R E K E N I N G.					
								Tegoed der inleggers aan het einde van het vorig boekjaar.	Bedrag der inlagen gedurende het boekjaar. (Hieronder niet opgenomen de rente die bij het tegoed is gevoegd.)	Bedrag der aan de inleggers toegekende rente.	Bedrag der uitbetalingen gedurende het boekjaar.	Tegoed der inleggers aan het einde van het boekjaar.	Totaal der kolommen 9, 10 en 11 resp. 12 en 13.
								9.	10.	11.	12.	13.	14.
								Gld.	Gld.	Gld.	Gld.	Gld.	Gld.
Wormerveer	358	3	f 0,25	niet bepaald	2 000	1 200	1 424	300 379	100 705	9 133	88 186	322 031	410 217
Zaandam	359	3	0,25	id.	3 352	1 389	2 155	497 079	196 466	15 494	165 286	543 754	709 040
Totaal	—	—	—	—	96 189	56 695	79 766	13 156 014	3 748 186	367 890	3 784 887	13 487 204	17 272 091
Zeeland.													
Middelburg 1)	364	2, 2,5, 2,64, 3 en 3,5	f 0,25	f 1 000,—	2 393	1 976	4 696	610 605	68 575	18 914	116 027	582 068	698 094
Brouwershaven	367	3	0,25	niet bepaald	143	46	94	19 571	3 917	526	5 036	18 977	24 013
Goes	368	3	0,10	f 300,—	5 108	848	1 432	111 566	55 852	3 349	55 303	115 464	170 767
Heinkenszand	370	3	0,25	800,—	26	14	41	7 389	1 978	198	2 819	6 746	9 566
Hulst	371	3	0,25	niet bepaald	985	81	307	37 250	6 472	1 043	3 443	41 322	44 765
Tholen 2)	375	2 en 3	0,25	id.	105	86	217	72 655	14 597	2 141	17 117	72 276	89 393
Vlissingen	376	3	0,25	2 000,—	1 724	593	1 435	292 854	74 693	8 197	76 451	299 298	375 749
Zierikzee	377	3	0,50	niet bepaald	—	—	2 632	730 585	157 953	21 192	166 963	742 767	909 730
Totaal	—	—	—	—	10 484	3 644	10 854	1 882 475	384 042	55 559	443 158	1 878 918	2 322 076
Utrecht.													
Utrecht 1)	379	per 2 maanden 0,5 3	f 0,10	f 2 000,—	10 751	5 401	8 111	2 531 953	674 753	103 912	458 119	2 852 500	3 310 619
Breukelen	386	3	0,25	900,—	906	375	1 307	253 401	42 675	7 500	49 962	253 615	303 576
Loenen	389	3	0,25	1 000,—	490	104	470	66 185	7 189	1 939	8 786	66 527	75 313
Loosdrecht	390	3	0,10	niet bepaald	387	99	253	53 388	15 025	1 612	12 564	57 461	70 025
Mijdrecht	392	3	0,25	f 2 000,—	481	221	399	122 799	22 291	3 312	41 075	107 328	148 402
Renswoude 2)	394	3	0,10	niet bepaald	139	86	210	61 128	12 076	1 845	14 199	60 853	75 049
Zeist	401	3,5	0,25	id.	935	365	701	193 567	27 898	6 522	31 933	196 054	227 987
Totaal	—	—	—	—	14 089	6 651	11 451	3 282 421	801 909	126 642	616 637	3 594 335	4 210 972

N A A M DER G E M E E N T E.	No. der instelling in het Algemeen Register.	Rentetax aan de inleggers vergoed.	Kleinste bedrag dat mag worden ingelegd.	Maximum van het tegoed van een inlegger waarover nog rente wordt toegekend.	Aantal inlagen gedurende het boekjaar.	Aantal uitbetalingen gedurende het boekjaar.	Aantal boekjes aan het einde van het boekjaar.	I N L E G G E R S R E K E N I N G.					
								Tegoed der inleggers aan het einde van het vorig boekjaar.	Bedrag der inlagen gedurende het boekjaar. (Hieronder niet opgenomen de rente die bij het tegoed is gevoegd.)	Bedrag der aan de inleggers toegekende rente.	Bedrag der uitbetalingen gedurende het boekjaar.	Tegoed der inleggers aan het einde van het boekjaar.	Totaal der kolommen 9, 10 en 11 resp. 12 en 13.
								9.	10.	11.	12.	13.	14.
								Gld.	Gld.	Gld.	Gld.	Gld.	Gld.
Friesland.													
Leeuwarden	404	4	f 0,25	f 2 000,—	314	89	135	19 003	4 895	701	5 888	18 712	24 600
Achtkarspelen 1)	411	3 en 3,5	0,50	niet bepaald	153	66	217	48 720	15 193	1 637	10 750	54 800	65 550
Baarderadeel	413	3	niet bepaald	id.	30	13	56	6 227	731	164	2 120	5 002	7 122
Bildt (het) 2)	414	2,5 en 3	f 0,10	id.	239	81	68	7 980	5 589	267	2 387	11 439	12 826
Bolsward	416	3	0,25	id.	4 065	715	1 303	176 925	57 724	5 005	56 511	183 142	239 654
Dantumadeel	420	3	0,005	id.	135	15	39	968	172	29	172	997	1 169
Doekum	422	3	1,—	id.	59	50	101	18 008	10 659	593	7 228	22 033	29 261
Ferwerderadeel 3)	424	3 en 3,5	1,—	id.	211	45	132	18 159	3 010	561	3 578	18 152	21 730
Franeker 4)	426	3	0,10	id.	1 749	465	940	207 904	76 002	5 647	87 736	201 817	289 553
Franekeradeel 5)	428	3,5	0,25	id.	20	18	51	3 651	594	121	1 056	3 311	4 367
Harlingen	429	3,5	0,25	niet bepaald	1 500	603	1 459	551 630	106 326	18 629	121 448	555 136	676 584
Haskerland	432	3	0,25	id.	606	276	706	271 543	78 745	8 027	61 441	296 875	353 315
Idaarderadeel	434	3 en 3,5	1,—	id.	892	285	739	391 233	120 833	14 187	94 243	432 010	526 253
Leeuwarderadeel 6)	435	3, 3,5 en 4	0,25	id.	109	20	170	36 365	3 904	1 293	2 613	38 950	41 562
"	436	3,5	0,25	id.	194	93	246	46 395	10 121	1 614	12 042	46 039	58 131
"	437	3,5	niet bepaald	id.	97	39	164	24 594	7 454	979	2 812	30 215	33 027
Lemsterland	439	3	f 0,10	id.	737	155	337	50 097	15 349	1 424	14 760	52 111	66 870
Opsterland	445	3	1,—	id.	698	326	842	233 827	71 941	7 271	47 945	265 094	313 039
Schoterland 7)	447	2, 2,4 en 3	0,25	id.	1 286	494	1 122	234 913	64 057	6 628	64 251	241 347	305 598
Smallingerland 8)	448	2,5 en 3	0,25	id.	229	251	552	139 480	18 566	3 788	29 024	132 810	161 834
Sneek	450	3	0,25	f 600,—	1 255	471	797	148 640	38 826	4 387	36 821	155 032	191 853
Tietjerksteradeel 9)	455	2,5 en 3	0,10	niet bepaald	501	107	335	30 428	11 862	751	16 096	26 944	43 041
"	456	3	0,10	id.	750	34	166	8 790	3 738	275	1 743	11 055	12 804
Utingeradeel 10)	457	3 en 3,5	0,25	f 1 000,—	203	90	280	46 188	11 258	1 431	9 905	43 972	53 877
" 11)	458	3	0,25	niet bepaald	222	95	232	31 891	10 176	933	8 974	34 030	43 004

N A A M DER G E M E E N T E.	N ^o . der instelling in het Algemeen Register.	Rentetax aan de inleggers vergoed.	Kleinste bedrag dat mag worden ingelegd.	Maximum van het tegoed van een inlegger waarover nog rente wordt toegekend.	Aantal inlagen gedurende het boekjaar.	Aantal uitbetalingen gedurende het boekjaar.	Aantal boekjes aan het einde van het boekjaar.	I N L E G G E R S R E K E N I N G.					
								Tegoed der inleggers aan het einde van het vorig boekjaar.	Bedrag der inlagen gedurende het boekjaar. (Hieronder niet opgenomen de rente die bij het tegoed is gevoegd.)	Bedrag der aan de inleggers toegekende rente.	Bedrag der uitbetalingen gedurende het boekjaar.	Tegoed der inleggers aan het einde van het boekjaar.	Totaal der kolommen 9, 10 en 11 resp. 12 en 13.
1.	2.	3.	4.	5.	6.	7.	8.	9.	10.	11.	12.	13.	14.
								Gld.	Gld.	Gld.	Gld.	Gld.	Gld.
Westdongeradeel . . .	459	3,5	f 3,—	niet bepaald	141	37	222	48 793	12 367	1 652	9 688	53 123	62 811
Wonsradeel 12) . . .	461	3,6 en 4	0,25	id.	842	178	773	184 463	48 312	7 336	35 334	204 773	240 112
Workum	463	3	0,25	f 1 000,—	731	290	666	90 905	31 794	2 706	27 740	97 664	125 404
IJlst	465	3	0,25	800,—	180	47	93	9 384	3 604	247	5 023	8 207	13 235
Totaal	—	—	—	—	18 153	5 448	12 943	3 087 106	843 802	98 278	779 338	3 249 840	4 029 186
Overijssel.													
Zwolle	467	3	f 0,10	niet bepaald	2 251	720	1 978	689 288	98 359	19 204	124 610	682 241	806 851
Almelo (Stad)	470	3	0,30	id.	—	—	1 810	361 790	71 793	10 701	75 286	368 998	444 284
Avereest	472	3	0,50	id.	205	86	309	98 339	36 625	3 232	22 200	115 906	138 196
" 1)	473	3	0,25	id.	—	—	192	50 061	56 651	—	38 900	87 812	106 713
Delden (Stad)	475	3	niet bepaald	id.	46	34	135	50 857	3 470	1 498	6 232	49 591	55 823
Deventer	476	3	f 0,50	f 1 200,—	4 735	4 297	5 215	1 862 442	395 737	54 671	389 264	1 923 586	2 312 850
Enschede	480	3	0,10	1 000,—	591	251	467	59 341	12 914	1 707	16 446	57 516	73 962
" 2)	481	3 en 3,5	0,10	niet bepaald	1 198	270	288	39 287	18 356	1 276	18 772	40 147	58 919
Goor	482	3	0,10	id.	736	835	875	336 672	75 114	10 090	73 970	347 906	421 876
Hasselt	484	3	0,25	id.	146	62	94	26 830	6 114	764	10 162	23 545	33 708
Heengelo	485	3	0,10	id.	943	234	425	118 075	25 283	3 377	32 410	114 324	146 735
" 3)	486	3	niet bepaald	id.	—	35	1 214	28 360	16 573	792	1 764	43 961	45 725
Kampen	487	3	f 0,10	id.	5 201	2 238	4 798	817 794	242 267	23 967	222 358	861 670	1 084 028
Lonneker	489	3	1,—	id.	378	360	214	95 836	99 014	3 588	71 508	126 931	195 439
Steenwijk 4)	492	2, 2,5 en 3	0,10	id.	386	169	489	110 433	18 594	3 196	18 420	113 803	132 223
Vollenhoven (Stad) .	494	3,5	niet bepaald	id.	254	89	315	66 702	17 295	2 336	10 363	76 020	86 383
Totaal	—	—	—	—	17 070	9 720	48 821	4 812 107	1 194 159	140 448	1 132 666	5 014 049	6 146 715

N A A M DER G E M E E N T E.	N ^o . der instelling in het Algemeen Register.	Rentetax aan de inleggers vergoed.	Kleinste bedrag dat mag worden ingelegd.	Maximum van het tegoed van een inlegger waarover nog rente wordt toegekend.	Aantal inlagen gedurende het boekjaar.	Aantal uitbetalingen gedurende het boekjaar.	Aantal boekjes aan het einde van het boekjaar.	I N L E G G E R S R E K E N I N G.					
								Tegoed der inleggers aan het einde van het vorig boekjaar.	Bedrag der inlagen gedurende het boekjaar. (Hieronder niet opgenomen de rente die bij het tegoed is gevoegd.)	Bedrag der aan de inleggers toegekende rente.	Bedrag der uitbetalingen gedurende het boekjaar.	Tegoed der inleggers aan het einde van het boekjaar.	Totaal der kolommen 9, 10 en 11 resp. 12 en 13.
1.	2.	3.	4.	5.	6.	7.	8.	9.	10.	11.	12.	13.	14.
								Gld.	Gld.	Gld.	Gld.	Gld.	Gld.
Groningen.													
Groningen	495	3,25	f 0,25	niet bepaald	8 667	6 025	9 843	4 531 345	1 111 180	145 176	1 030 439	4 757 262	5 787 701
" 1)	496	3	0,05	id.	9 106	1 627	1 675	24 312	17 156	712	13 056	29 124	42 180
Aduard	506	3,5	5,—	id.	27	11	49	10 427	2 217	376	1 300	11 721	13 020
"	507	3,25	0,25	id.	64	25	75	12 710	5 594	452	2 329	16 427	18 756
Appingedam	508	3,5	0,25	id.	683	530	1 146	755 063	152 363	25 625	152 079	780 973	933 052
"	509	3,5	0,25	id.	455	411	1 013	580 589	101 751	17 810	138 640	561 510	700 150
Bafo	510	3,5	1,—	id.	259	160	409	101 570	20 363	3 509	17 910	107 537	125 447
Bedum	511	3,5	niet bepaald	id.	221	100	329	82 421	16 486	3 004	9 855	92 056	101 910
" 2)	512	3,25 en 3,5	f 1,—	id.	81	30	160	48 039	6 195	1 577	6 487	49 325	55 812
"	513	3	0,25	id.	32	23	97	12 630	1 001	339	2 450	11 520	13 970
Beerta	514	3,5	5,—	id.	379	115	507	225 484	39 570	7 814	34 059	238 809	272 868
Bellingwolde	515	3 en 3,5	niet bepaald	id.	261	37	518	206 306	32 615	7 021	31 991	213 951	245 943
Bierum	516	3,5	f 0,25	f 2 000,—	110	94	222	94 335	14 807	2 843	24 267	87 717	111 984
" 3)	517	3,5 en 3,75	1,—	niet bepaald	709	135	636	241 837	66 262	7 996	73 330	242 765	316 096
Delfzijl 4)	518	3,5	1,—	id.	38	61	97	29 765	4 304	870	8 442	26 497	34 938
"	519	3,5	1,—	id.	120	66	259	66 805	11 651	2 342	15 897	64 901	80 798
Grijpskerk	524	3	1,—	id.	184	83	139	65 593	13 825	1 841	13 734	67 474	81 258
"	525	3,5	1,—	id.	84	40	163	29 544	8 159	1 060	3 891	34 872	38 763
Hoogezand	526	3,5	0,25	id.	608	324	868	322 498	65 943	9 426	53 138	344 730	397 868
Leens 5)	528	3,6	niet bepaald	id.	164	45	277	97 247	22 667	3 517	12 375	111 056	123 431
"	529	3,5	id.	id.	9	19	129	51 071	4 181	1 556	10 212	46 625	56 838
Loppersum	530	3,75	f 1,—	id.	789	181	795	280 958	60 761	9 894	49 407	302 206	351 613
Meeden	531	3,6	5,—	id.	215	46	251	123 431	18 545	4 373	18 123	128 326	146 349
Middelstum 6)	532	3,24 en 3,6	niet bepaald	id.	377	111	475	136 550	30 028	4 363	26 495	144 446	170 941
Midwolda	533	3,5	f 5,—	id.	113	35	139	45 095	8 978	1 529	9 277	46 325	55 601

N A A M DER G E M E E N T E.	No. der instelling in het Algemeen Register.	Rentetax aan de inleggers vergoed.	Kleinste bedrag dat mag worden ingelegd.	Maximum van het tegoed van een inlegger waarover nog rente wordt toegekend.	Aantal inlagen gedurende het boekjaar.	Aantal uitbetalingen gedurende het boekjaar.	Aantal boekjes aan het einde van het boekjaar.	I N L E G G E R S R E K E N I N G.					
								Tegoed der inleggers aan het einde van het vorig boekjaar.	Bedrag der inlagen gedurende het boekjaar. (Hieronder niet opgenomen de rente die bij het tegoed is gevoegd.)	Bedrag der aan de inleggers toegekende rente.	Bedrag der uitbetalingen gedurende het boekjaar.	Tegoed der inleggers aan het einde van het boekjaar.	Totaal der kolommen 9, 10 en 11 resp. 12 en 13.
								9.	10.	11.	12.	13.	14.
								Gld.	Gld.	Gld.	Gld.	Gld.	Gld.
Midwolda	534	3	f 10,—	f 1 000,—	41	14	57	17 587	2 416	529	5 704	14 778	20 482
Nieuwe-Pekela	535	3,5	1,—	niet bepaald	280	173	376	140 974	33 775	5 089	33 724	146 113	179 838
Nieuwolda	536	3,25	5,—	id.	55	18	94	33 068	6 733	1 056	5 441	36 346	41 787
Noordbroek	537	3	niet bepaald	id.	109	72	210	86 940	9 442	2 636	7 268	91 759	99 027
Noorddijk	538	3,5 en 3,75	f 0,25	id.	54	16	75	9 817	2 988	349	2 162	10 993	13 154
Oldehove	539	3,5	niet bepaald	id.	74	39	115	30 615	6 380	1 120	4 043	34 072	38 115
Scheemda 7)	541	3	f 1,—	id.	164	65	258	100 573	15 740	3 038	18 470	100 881	119 351
"	542	3,25	1,—	id.	55	11	62	13 868	1 299	398	2 736	12 829	15 565
Slochteren	543	3,25	0,25	id.	449	173	646	253 730	46 883	8 399	50 072	258 940	309 012
" 8)	544	3,5 en 3,75	5,—	id.	289	119	312	127 173	52 381	4 972	22 963	161 564	184 527
Termonden 9)	546	3 en 3,6	1,—	id.	92	16	175	35 181	3 701	1 256	3 746	36 393	40 139
Uithuizen	547	3,25	1,—	id.	380	212	546	206 943	42 848	6 583	39 448	216 926	256 374
Uithuizermeeden	550	3,25	1,—	id.	130	68	225	68 322	14 207	2 097	12 938	71 687	84 626
Veendam	552	3,5	5,—	id.	—	—	796	344 190	45 059	12 063	42 972	358 340	401 312
Vlagentwede	554	3,5	1,—	id.	28	22	231	74 259	17 312	2 636	11 724	82 483	94 207
Warffum	555	3,5	3,—	id.	167	74	286	104 176	18 004	3 683	11 356	114 506	125 862
Wedde	556	3,25	5,—	id.	121	42	192	54 195	5 900	1 718	7 480	54 333	61 813
Wildervank	557	3,6	1,—	id.	591	164	776	480 632	73 035	16 597	74 175	496 190	570 365
Winsum	560	3	0,25	id.	211	142	346	137 976	31 244	4 065	28 835	144 449	173 284
't Zandt	561	3, 3,24 en 3,6	1,—	id.	349	167	516	202 137	39 542	6 611	30 796	217 495	248 291
Zuidbroek	562	3,5	5,—	id.	77	62	105	27 140	10 354	983	5 372	33 105	38 477
Zuidhorn 10)	563	2,5, 2,75 en 3	0,25	id.	66	44	159	25 762	2 609	686	5 834	23 223	29 056
"	564	3 en 3,5	0,25	id.	145	83	206	60 633	11 792	2 064	10 244	64 245	74 489
Totaal	—	—	—	—	27 662	12 130	27 075	10 812 427	2 330 300	353 710	2 196 733	11 299 704	13 496 437

N A A M DER G E M E E N T E.	No. der instelling in het Algemeen Register.	Rentetax aan de inleggers vergoed.	Kleinste bedrag dat mag worden ingelegd.	Maximum van het tegoed van een inlegger waarover nog rente wordt toegekend.	Aantal inlagen gedurende het boekjaar.	Aantal uitbetalingen gedurende het boekjaar.	Aantal boekjes aan het einde van het boekjaar.	I N L E G G E R S R E K E N I N G.					
								Tegoed der inleggers aan het einde van het vorig boekjaar.	Bedrag der inlagen gedurende het boekjaar. (Hieronder niet opgenomen de rente die bij het tegoed is gevoegd.)	Bedrag der aan de inleggers toegekende rente.	Bedrag der uitbetalingen gedurende het boekjaar.	Tegoed der inleggers aan het einde van het boekjaar.	Totaal der kolommen 9, 10 en 11 resp. 12 en 13.
								9.	10.	11.	12.	13.	14.
								Gld.	Gld.	Gld.	Gld.	Gld.	Gld.
Drenthe.													
Assen	565	3	f 0,25	niet bepaald	619	281	647	175 445	52 058	5 323	46 350	186 476	232 826
Dalen	570	3	1,—	id.	46	49	117	22 269	4 094	634	3 691	23 306	26 997
Gieter 1)	571	3 en 3,5	0,50	id.	148	113	235	50 885	18 336	2 661	18 198	83 734	101 932
Hoogeveen	573	3	0,25	id.	357	278	597	197 295	55 909	5 917	34 494	224 627	259 121
Meppel 2)	575	2 en 3	1,—	id.	876	510	1 243	361 838	85 081	10 378	89 049	368 248	457 297
Norg	577	3	0,25	id.	26	15	41	16 206	2 899	503	1 481	18 127	19 603
Ruinen	578	3,25	0,25	id.	169	94	276	148 683	32 696	4 868	23 679	162 588	186 267
Totaal	—	—	—	—	2 241	1 340	3 156	1 002 621	251 124	30 304	216 943	1 067 106	1 284 048
Limburg.													
Maastricht 1)	581	2 en 2,75	f 0,25	niet bepaald	3 576	3 603	2 635	618 826	128 137	16 413	139 028	624 348	763 376
"	582	3	0,25	id.	567	439	584	107 434	30 663	3 121	29 610	111 583	141 222
Posterholt	602	3,5	0,50	id.	32	15	53	16 564	11 145	656	2 019	26 616	28 665
Roermond	604	3	niet bepaald	id.	2 154	648	1 235	173 251	32 862	5 145	38 295	172 962	211 258
Totaal	—	—	—	—	6 329	4 705	4 507	916 375	202 812	25 334	208 982	935 539	1 144 521
Totaal v/h Rijk	—	—	—	—	1 540 227	852 237	1 335 594	174 634 124	68 880 338	4 905 822	64 075 388	184 344 897	248 420 285

AANTEEKENINGEN BETREFFENDE DE INLEGGERSREKENING.

Noordbrabant.

- 1) Het maximum tegoed, in kolom 5 bedoeld, is voor Corporaties f 2 500,—.
- 2) Het tegoed der inleggers op het einde van het vorig boekjaar was f 871,78 en van dit boekjaar f 2 853,15½.
- 3) De rente is voor de bedragen beneden f 1 000,—, 3 pCt. en daarboven 2½ pCt. De eerste inleg mag niet minder dan f 0,30 bedragen.
- 4) Maximum inleg is f 1 000,—; toelating van grooteren inleg wordt aan het oordeel der commissarissen overgelaten; er wordt echter in geen geval rente voor vergoed.

Gelderland.

- 1) Het tegoed op ééne rekening van vereenigingen of genootschappen van openbaar nut, van weldadigheid of tot onderlinge hulp, gevestigd in de gemeente of bij de directie der Spaarbank bekend, mag f 5 000,— bedragen (art. 10, alinea 2 der Verordeningen).
- 2) De rente is voor bedragen tot f 1 000,— 3 pCt., van f 1 000,— tot f 3 000,— 2 pCt. en van f 3 000 tot f 5 000,— 1½ pCt.
- 3) De rente is voor bedragen tot f 100,— 3,6 pCt. en daarboven tot f 1 000,— 3 pCt.
- 4) De rente is voor bedragen tot f 100,— 4 pCt., van f 100,— tot f 500,— 3,5 pCt. en boven f 500,— 3 pCt.
- 5) De rente is 3 pCt. over sommen van f 5,—
- 6) Het bedrag vermeld in kolom 10 is niet dat der inlagen, doch het bedrag waarmede de inlagen de terugbetalingen overtreffen.
- 7) De rente is bij opvraag van het bedrag binnen 2 maanden 2 pCt., binnen 6 maanden 2,64 pCt. en na 6 maanden 3 pCt.
- 8) De rente is voor bedragen tot f 1 000,— 3 pCt. en daarboven 2,64 pCt.
- 9) Het bestuur kan verloop geven tot verhooging van het maximum.
- 10) De rente is voor sommen tot f 1 200,— 3 pCt. en daarboven tot f 2 000,— 2,4 pCt.
- 11) De rente is voor bedragen tot f 250,— 4 pCt., daarboven tot f 500,— 3 pCt.
- 12) De rente is voor bedragen tot f 2 000 2,75 pCt., daarboven 2 pCt.

Zuidholland.

- 1) De rente is voor bedragen beneden f 1 000,— 3,6 pCt. en daarboven 3 pCt.
- 2) In den vorigen jaargang was het tegoed der inleggers vermeld op het eind van het jaar f 555 718,01, wat ten gevolge

eener fout in de renterekening f 1,01 te laag was. Dit is thans hersteld.

- 3) Voor bedragen beneden f 5 000,— is de rente 3 pCt. en daarboven 1¾ pCt.
- 4) De rente is voor bedragen beneden f 500,— 4 pCt. en daarboven 3 pCt.
- 5) Als eerste inleg is bepaald f 0,25.
- 6) De rente is voor bedragen van f 5,— tot f 150,— 4 pCt., van f 155,— tot f 1 000,— 3 pCt. en daarboven 2,5 pCt.

1) Bij wijze van eenige uitzondering op den regel is voor vereenigingen, stichtingen en fondsen van maatschappelijk of godsdienstig belang enz. het maximum van het tegoed van een inlegger, waarover nog rente wordt toegekend, op f 2 400,— gesteld.

2) Daar deze en de voorgaande instelling haren werkring over het geheele rijk uitstrekken, zijn de gegevens niet in de totalen van eenige provincie opgenomen.

Met toestemming der Directie mag de maximum-inleg van f 5 000,— worden overschreden.

Noordholland.

- 1) Beneden f 100,— word de rente berekend telkens over ronde sommen van f 6,—; boven f 100,— over het geheele bedrag van den inleg.
- 2) Het maximum tegoed voor particulieren is f 1 200,— en voor gestichten en vereenigingen f 1 500,—.
- 3) Het maximum van ieders inleg mag niet hooger dan f 200,— 'sjaars zijn.
- 4) De rente is voor bedragen beneden f 200,— 4 pCt., van f 200,— tot f 500,— 3 pCt.; daarboven wordt geen rente vergoed.
- 5) Het kapitaal der Spaarbank berust bij de Prot. Kerk aldaar, rentende 3,5 pCt.

Zeeland.

- 1) De rentetax ad 2,5 pCt. is uitsluitend voor vereenigingen.
- 2) Voor bedragen tot f 1 500,— is de rentetax 3 pCt.; voor hogere bedragen 2 pCt.

Utrecht.

- 1) Het tegoed der inleggers in kol. 9, is ten gevolge van herstellde abuizen, thans f 7,14 hooger vermeld dan in den vorigen jaargang (kol. 13).
- 2) Over de maanden van inleg en terugbetaling wordt geen rente vergoed.

Friesland.

- 1) De rente is voor bedragen tot f 400,— 3,5 pCt. en voor hogere bedragen 3 pCt.
- 2) De rente is voor bedragen tot f 500,— 3 pCt. en voor hogere bedragen 2,5 pCt.
- 3) De rente is voor bedragen beneden f 300,— 3,6 pCt. en daarboven 3 pCt.
- 4) De Directeuren hebben het recht inlagen boven f 500,— te weigeren.
- 5) Volgens Art. 2 van het reglement hebben de Bestuurders het recht, zoodra zij meenen dat de som, welke men wensch in te brengen, te groot is voor het doel der Spaarbank, den inleg te weigeren.
- 6) De rente is voor bedragen tot f 300,— 4 pCt.; van f 300,— tot f 800,— 3,5 pCt. en daarboven 3 pCt.
- 7) De rente is voor bedragen tot f 800,— 3 pCt., van f 800,— tot f 1 600,— 2,4 pCt. en daarboven 2 pCt.
- 8) De rente is voor bedragen beneden f 1 000,— 3 pCt. en daarboven 2½ pCt.
- 9) De rente is voor bedragen beneden f 500,— 3 pCt. en daarboven 2½ pCt.
- 10) De rente is voor bedragen beneden f 300,— 3,6 pCt. en daarboven 3 pCt.
- 11) De rente is voor sommen van f 5,— en hooger 3 pCt.
- 12) De rente is voor bedragen beneden f 500,— 4 pCt. en daarboven 3,6 pCt.

Overijssel.

- 1) Het kleinste bedrag, dat mag worden ingelegd, is f 0,25, doch het moet minstens tot f 1,— aangroeien om rentedragend te worden.
- 2) De rente is voor bedragen beneden f 100,— 3 pCt. en daarboven 3½ pCt.
- 3) Het in kolom 8 vermelde aantal stelt geen boekjes, maar nummers voor. Het werkelijk aantal nummers is echter 999; de overige nummers zijn de inlagen van jongelieden, die de fabriek verlaten hebben, doch hun saldo tegoed niet mogen opvorderen vóór een bij reglement bepaald tijdstip.

- 4) De rente is voor sommen beneden f 500,— 3 pCt., van f 500,— tot f 1 000,— 2½ pCt. en daarboven 2 pCt.

Groningen.

- 1) Het saldo tegoed der inleggers is vorig jaar f 44,36½ te laag vermeld, wat thans hersteld is.
- 2) De rente is voor sommen beneden f 500,— 3,5 pCt. en daarboven 3,25 pCt.
- 3) De rente is voor sommen beneden f 300,— 3,75 pCt. en daarboven 3,5 pCt.
- 4) Het tegoed moet minstens f 5,— bedragen om rentedragend te zijn.
- 5) De eerste inleg is bepaald op f 10,—.
- 6) De rente is voor sommen beneden f 100,— 3,6 pCt. en daarboven gedurende 5 maanden 3,24 pCt. en 7 maanden 3,36 pCt.
- 7) In de opgaven van vorig jaar was het tegoed der inleggers op het einde van het jaar vermeld zonder inbegrip van de verschuldigde rente, die onder kolom 12 in de Inleggersrekening opgenomen was. Thans echter is die rente in kolom 9 opgenomen en derhalve het bedrag, vorig jaar, vermeld in kolom 13 f 97 804,66 verhoogd met dat in dezelfde opgaven vermeld in kolom 11 „ 2 768,52
f 100 573,18
- 8) De rente is voor sommen beneden f 2 000,— 3¾ en daarboven 3½ pCt.
- 9) De rente is voor sommen tot f 1 000,— 3,6 pCt. en daarboven 3 pCt.
- 10) De rente is voor bedragen beneden f 300,— 3 pCt. en daarboven 2½ en 2¾ pCt.

Drenthe.

- 1) Voor inlagen boven f 1 500,— wordt 2 pCt rente vergoed.
- 2) De rente is voor bedragen beneden f 800,— 3 pCt. en daarboven 2 pCt.

Limburg.

- 1) Voor bedragen boven f 800,— wordt 2 pCt. rente betaald.

2. KAPITAALREKENING.

KAPITAALREKENING (op het einde van het boekjaar).														
N A A M DER G E M E E N T E.	N ^o . der instelling in het Algemeen Register.	A K T I E V E N.							P A S S I E V E N.			T O T A A L.		
		Effekten.	Kantoor- melen en andere der- gelijke roerende goede- ren.	On- roerende eigen- dommen.	Hypotheken.	Voorschotten tegen onderpand van effekten.	Andere voorschotten.	Gelden in handen van derden.	Gelden in kas.	Tegoed der inleggers.	Bedrag van de reserve.	Overige kredi- teuren.	Kolom 3—10 en kolom 11—13.	Kolom 3—10 en kolom 11—13.
Noordbrabant.		Gld.	Gld.	Gld.	Gld.	Gld.	Gld.	Gld.	Gld.	Gld.	Gld.	Gld.	Gld.	
's Hertogenbosch	1	496 018	—	—	—	—	—	8 061	404 528	99 550	—	594 078		
„ 1)	2	1 002 184	185	—	77 300	—	—	21 876	1 060 879	27 532	13 134	1 101 545		
Almkerk	6	19 715	—	—	23 800	—	2 550	772	453	38 997	8 294	47 291		
Baardwijk	7	2 405	—	—	—	—	—	310	64	2 853	16	2 869		
Breda 2)	15	431 376	143	—	25 207	—	6 147	3 892	170	348 414	118 521	466 936		
Goorle	30	—	—	800	—	—	—	11 664	6 241	1 534	20 240	20 240		
Sprang	63	9 123	—	—	410	—	—	—	—	229	9 762	9 762		
Steenbergen 3)	64	14 664	—	—	—	10 400	1 000	323	1 588	—	27 976	27 976		
Tilburg	67	499 591	932	—	477 127	—	—	66 464	3 376	886 890	160 620	1 047 511		
„	68	133 183	130	—	9 500	—	—	15 421	1 719	159 197	756	169 953		
Veghel	70	511 815	—	—	189 700	—	—	9 738	10 244	616 819	91 745	721 496		
Waalwijk	75	3 033	—	—	—	—	—	1 133	114	4 249	32	4 281		
Werkendam	76	67 670	—	6 000	—	—	—	30 350	1 299	88 813	16 506	105 319		
Totaal	—	3 190 867	1 390	6 800	803 044	10 400	21 362	156 541	28 852	3 631 880	561 309	4 219 255		
Gelderland.														
Arnhem 1)	83	2 861 662	—	20 000	647 700	408 650	70 000	37 425	39 971	3 550 797	459 463	75 148	4 055 407	
Apeldoorn	91	266 461	239	6 977	—	—	2 000	335	5 662	247 829	33 846	—	281 674	
Barneveld	92	299 625	—	37 660	272 320	10 890	—	30 000	11 884	563 912	96 467	2 000	662 378	
Beesd	93	110 909	—	—	35 780	—	—	—	2 630	119 088	31 207	29	150 319	
Borculo	96	233 167	200	—	101 620	27 027	—	6 632	4 365	326 868	44 144	2 000	373 012	
Buren	97	97 567	—	—	134 660	—	—	6 406	—	207 990	30 703	—	238 693	

Voor de aantekeningen zie bladz. 54 e. v.

KAPITAALREKENING (op het einde van het boekjaar).														
N A A M DER G E M E E N T E.	N ^o . der instelling in het Algemeen Register.	A K T I E V E N.							P A S S I E V E N.			T O T A A L.		
		Effekten.	Kantoor- melen en andere der- gelijke roerende goede- ren.	On- roerende eigen- dommen.	Hypotheken.	Voorschotten tegen onderpand van effekten.	Andere voorschotten.	Gelden in handen van derden.	Gelden in kas.	Tegoed der inleggers.	Bedrag van de reserve.	Overige kredi- teuren.	Kolom 3—10 en kolom 11—13.	Kolom 3—10 en kolom 11—13.
		Gld.	Gld.	Gld.	Gld.	Gld.	Gld.	Gld.	Gld.	Gld.	Gld.	Gld.	Gld.	
Doesburg 2)	101	164 465	—	76 600	—	—	1 330	—	4 558	210 555	36 399	—	246 954	
Doetinchem (Stad)	105	74 304	150	3 000	143 575	44	3 515	—	3 487	191 045	34 477	2 551	228 074	
Ede	107	19 635	295	8 990	153 665	—	6 030	3 578	3 417	179 282	16 328	—	195 610	
Elburg	109	106 517	—	—	45 055	—	—	—	6 554	129 637	28 789	—	158 426	
Epe	113	21 217	—	—	45 097	—	1 300	8 619	4 283	62 511	18 005	—	80 516	
Ermelo	114	27 290	200	—	229 666	—	—	—	3 653	208 987	51 821	—	260 808	
Geldermalsen 3)	115	38 683	102	23 936	44 372	—	—	13 258	656	90 139	30 828	119	121 036	
Groenlo 4)	119	7 013	—	—	129 552	—	64 674	—	1 342	150 137	2 444	20 000	202 581	
Huissen	122	93 202	—	—	163 587	300	—	17 822	4 400	245 159	34 134	18	279 311	
Hummelo en Keppel	124	—	—	—	3 200	—	—	90 935	6	86 558	7 583	—	94 141	
Laren	125	95 503	30	—	22 660	1 000	5 720	401	2 109	118 850	8 569	23	127 473	
Lochem	127	749 525	2 027	15 626	260 632	28 725	48 098	13 424	5 185	921 096	201 947	—	1 123 242	
Nijkerk	129	161 257	550	1 925	82 900	—	—	3 585	1 283	195 913	55 587	—	251 500	
Nijmegen 5)	130	358 451	1	98 555	472 795	55 000	6 440	11 712	8 010	842 203	133 716	35 044	1 010 963	
Putten	133	16 128	238	9 428	61 428	5 029	300	3 055	785	85 855	7 974	2 562	96 391	
Renkum	134	75 493	—	—	23 685	—	—	3 026	1 473	87 260	16 417	—	103 677	
Scherpenzeel	135	141 412	—	—	—	—	—	1 034	4 732	125 701	21 478	—	147 179	
Vorden	139	23 600	—	4 000	9 700	—	160	149	1 733	25 786	18 555	—	44 342	
Wageningen	140	57 888	—	2 393	254 034	51 765	27 291	9 019	2 698	337 074	65 484	3 028	405 586	
Winterswijk	144	239 530	50	—	47 100	—	—	23 136	6 510	301 392	19 934	—	321 326	
Wisch	146	20 325	—	—	69 925	—	1 851	1 950	553	75 769	18 568	—	94 636	
Zutphen 6)	151	532 148	1 245	47 500	575 250	—	—	13 909	5 425	997 696	116 162	61 619	1 175 477	
Totaal	—	6 897 978	5 376	357 139	4 030 957	588 430	238 708	304 470	137 665	10 715 952	1 640 629	204 142	12 560 723	

KAPITAALREKENING (op het einde van het boekjaar).														
N A A M DER G E M E E N T E.	No. der instelling in het Algemeen Register.	A K T I E V E N.							P A S S I E V E N.			T O T A A L.		
		Effekten.	Kantoor- mou- belen en andere der- gelijke roerende goede- ren.	On- roerende eigen- dommen.	Hypotheken.	Voorschotten tegen onderpand van effekten.	Andere voorschotten.	Gelden in handen van derden.	Gelden in kas.	Tegood der inleggers.	Bedrag van de reserve.	Overige kredi- teuren.	Kolom 3—10 en kolom 11—13.	
Zuidholland.		Gld.	Gld.	Gld.	Gld.	Gld.	Gld.	Gld.	Gld.	Gld.	Gld.	Gld.	Gld.	
's-Gravenhage . . .	154	4 246 418	500	55 000	88 500	535 000	8 291	50 949	695	4 618 144	366 829	375	4 985 348	
„ 1). . .	155	177 159	213	22 856	146 555	—	402	33	7 950	311 665	43 503	—	355 168	
„ 2). . .	157	126 713	435	—	14 800	200	34 354	2 955	3 123	171 283	10 217	1 079	182 579	
Brielle	171	18 741	—	—	6 390	—	—	—	6 416	18 332	13 215	—	31 547	
Capelle a/d IJssel .	172	25 650	—	—	82 700	—	—	—	502	92 414	16 252	186	108 852	
Delft 3).	173	536 251	50	2 000	255 073	—	3 100	7 648	1 546	666 746	96 422	42 500	805 668	
Dordrecht	176	586 319	500	43 000	899 000	43 000	—	22 643	13 866	1 359 164	249 163	—	1 608 327	
Gorinchem	179	548 550	1	37 268	65 280	—	—	—	1 500	526 531	126 068	—	652 600	
Gouda 4).	181	—	—	—	576 850	9 800	6 723	56 372	21 313	558 972	112 519	67	671 558	
's-Gravendeel . . .	185	—	—	—	—	—	—	16 127	—	15 095	1 032	—	16 127	
's-Gravenzande . . .	186	125 567	—	—	161 500	—	86 465	—	16 761	373 326	16 967	—	390 293	
Hardinxveld	188	37 356	—	—	52 950	—	—	—	797	81 630	9 474	—	91 103	
Koudekerk	194	19 265	—	—	57 440	—	600	1 800	351	66 700	12 755	—	79 455	
Leiden	196	744 230	1 200	11 000	1 048 960	668 500	—	5 467	74 050	2 321 452	231 956	—	2 553 408	
Lekkerkerk	201	27 120	4	—	14 550	—	—	787	2 443	40 013	4 891	—	44 904	
Maassluis	203	97 000	—	—	49 660	—	—	44 932	2 054	169 312	24 335	—	193 647	
Meerkerk Ameide . .	204	109 242	—	—	28 719	—	—	—	1 955	120 198	19 718	—	139 916	
Middelharnis	205	24 153	50	—	53 251	—	3 297	—	1 986	71 338	11 400	—	82 738	
Moordrecht 5). . . .	206	—	—	—	—	—	—	—	21 140	140	21 000	—	21 140	
Naaldwijk 6).	208	35 995	733	9 035	53 378	—	14 262	—	2 776	100 249	14 894	1 034	116 178	
Nieuwenhoorn	211	12 828	—	—	73 800	—	—	—	445	78 002	9 070	—	87 073	
Nieuw Lekkerland . .	213	273 667	353	7 452	380 463	67 049	—	—	10 279	662 661	76 607	—	739 268	
Noordwijk 7).	214	67 871	—	—	139 520	—	76 947	4 561	12 887	268 213	33 572	—	301 786	
Oude Tonge	215	1 079	—	—	6 100	—	—	—	880	6 856	1 204	—	8 060	

KAPITAALREKENING (op het einde van het boekjaar).																
N A A M DER G E M E E N T E.	No. der instelling in het Algemeen Register.	A K T I E V E N.							P A S S I E V E N.			T O T A A L.				
		Effekten.	Kantoor- mou- belen en andere der- gelijke roerende goede- ren.	On- roerende eigen- dommen.	Hypotheken.	Voorschotten tegen onderpand van effekten.	Andere voorschotten.	Gelden in handen van derden.	Gelden in kas.	Tegood der inleggers.	Bedrag van de reserve.	Overige kredi- teuren.	Kolom 3—10 en kolom 11—13.			
															11.	12.
		Gld.	Gld.	Gld.	Gld.	Gld.	Gld.	Gld.	Gld.	Gld.	Gld.	Gld.	Gld.			
Oude Tonge	216	—	—	—	—	—	—	—	—	—	2 004	253	1 665	592	—	2 257
Oudshoorn	218	141 430	—	4 368	161 300	20 000	144	2 202	7 762	252 354	84 853	—	337 207			
Ridderkerk	221	132 430	—	3 070	41 997	—	—	—	1 775	160 313	18 959	—	179 272			
Rijnzaterwoude . . .	222	31 982	—	—	217 775	—	29 945	4 341	10 477	233 247	61 274	—	294 520			
Rotterdam 8).	223	5 268 164	—	183 779	179 750	4 909 000	—	195 561	127 104	9 167 460	1 694 595	1 303	10 863 357			
Schiedam	225	34 320	600	3 500	485 352	524 286	—	—	15 580	923 449	140 189	—	1 063 638			
„	226	5 018	—	—	1 200	4 150	—	1 536	—	11 866	13	25	11 904			
Sliedrecht	229	25 650	150	—	35 400	—	—	1 230	527	51 582	11 375	—	62 958			
Vianen	235	38 707	100	—	51 349	10 900	—	1 939	662	77 683	25 796	177	103 657			
Vlaardingen	236	593 867	—	15 000	207 834	70 000	—	16 919	16 459	807 484	112 595	—	920 079			
Voorburg	237	33 724	—	—	41 100	—	—	1 032	1 957	65 973	11 840	—	77 813			
Woerden	240	34 550	286	4 200	126 125	—	8 500	—	243	149 302	24 603	—	173 905			
Zwammerdam	243	67 359	10	—	55 433	—	—	1 834	2 500	96 751	29 374	1 010	127 135			
Totaal		14 248 372	5 185	401 528	5 860 056	6 861 885	273 030	443 372	391 015	24 697 565	3 739 122	47 756	28 484 443			
Rijkspostspaarbank 1)	244	87 334 260	—	740 466	—	13 090 000	—	387 911	1 169 427	101 589 579	347 830	784 654	102 722 044			
Spaarbank v/h Ned. Onderw.-Genootsch. 2)	245	1 253 950	—	31 000	1 750 080	250 100	—	—	2 655	3 253 481	34 420	884	3 287 785			
Noordholland.																
Amsterdam	246	5 009 927	—	75 000	—	4 487 000	—	41 406	34 695	9 018 261	618 174	11 593	9 648 028			

KAPITAALREKENING (op het einde van het boekjaar).														
N A A M DER G E M E E N T E.	N ^o . der instelling in het Algemeen Register.	A K T I E V E N.							P A S S I E V E N.			T O T A A L.		
		Effekten.	Kantoor- belen en andere der- gelijke roerende goederen.	On- roerende eigen- dommen.	Hypotheken.	Voorschotten tegen onderpand van effekten.	Andere voorschotten.	Gelden in handen van derden.	Gelden in kas.	Tegood der inleggers.	Bedrag van de reserve.	Overige kredi- teuren.	Kolom 3-10 en kolom 11-13.	
		1.	2.	3.	4.	5.	6.	7.	8.	9.	10.	11.	12.	13.
		Gld.	Gld.	Gld.	Gld.	Gld.	Gld.	Gld.	Gld.	Gld.	Gld.	Gld.	Gld.	Gld.
Haarlem	262	21 208	151	—	—	2 900	—	—	411	22 063	1 102	—	24 065	
Abbekerk	267	10 160	—	—	8 875	—	—	784	14 258	5 531	—	—	19 819	
Alkmaar	270	138 705	100	29 487	208 825	—	—	3 355	4 714	298 422	83 767	3 057	335 276	
Andijk	273	20 858	—	—	60 870	—	—	—	9 421	84 158	6 460	—	90 048	
Anna Paulowna	276	6 426	—	—	—	—	—	644	538	6 006	1 602	—	7 608	
Assendelft	277	114 970	—	—	115 322	—	—	4 666	8 842	227 670	16 129	—	243 799	
Beemster	279	12 650	—	—	307 050	—	76 881	54 980	9 251	422 476	38 336	—	460 812	
Bergen	281	8 406	—	—	7 263	—	—	535	13 243	3 010	—	—	16 253	
Berkhout	282	8 300	—	—	—	—	—	4 500	277	11 598	1 470	—	13 077	
Edam	287	10 196	—	—	31 300	—	3 100	—	2 666	41 115	6 148	—	47 263	
Egmond a/Zee	288	11 525	110	—	2 270	—	—	450	353	12 810	1 953	—	14 767	
Enkhuizen b)	290	138 765	—	—	260 269	—	—	724	348 011	47 451	4 297	—	399 758	
Graft	293	17 304	—	—	1 100	—	—	—	497	15 832	3 563	—	18 901	
"	294	—	—	—	—	—	—	700	262	731	181	—	962	
Grootebroek	295	12 455	—	—	115 705	3 000	—	—	2 300	119 474	13 987	—	133 461	
Heemskerk	298	11 621	17	—	—	—	—	1 227	201	12 657	407	—	13 064	
Helder	301	74 196	1 040	8 600	92 675	—	—	2 741	13 394	156 171	33 474	3 000	192 645	
Hilversum	302	113 010	—	—	19 900	—	—	7 962	825	123 309	16 241	2 147	141 696	
Hoogkarspel	303	20 797	—	—	13 030	—	—	699	—	29 987	4 121	417	34 525	
Hoogwoud	304	10 853	95	—	22 350	—	6 236	806	1 715	33 582	3 473	—	42 055	
Hoorn	305	266 079	700	6 000	198 300	—	—	—	13 273	436 107	48 244	—	484 351	
Koog a/d Zaan	307	111 945	—	—	80 276	9 719	13 692	—	4 759	209 090	11 301	—	220 391	
Medemblik	312	6 592	—	1 946	18 700	—	1 500	373	1 106	20 421	9 797	—	30 217	
Middelie	314	9 615	112	—	3 135	—	—	752	511	12 980	1 145	—	14 125	
Midwoud	315	3 515	—	—	8 000	—	—	—	1 792	12 890	416	—	13 307	

KAPITAALREKENING (op het einde van het boekjaar).													
N A A M DER G E M E E N T E.	N ^o . der instelling in het Algemeen Register.	A K T I E V E N.							P A S S I E V E N.			T O T A A L.	
		Effekten.	Kantoor- belen en andere der- gelijke roerende goederen.	On- roerende eigen- dommen.	Hypotheken.	Voorschotten tegen onderpand van effekten.	Andere voorschotten.	Gelden in handen van derden.	Gelden in kas.	Tegood der inleggers.	Bedrag van de reserve.	Overige kredi- teuren.	Kolom 3-10 en kolom 11-13.
		1.	2.	3.	4.	5.	6.	7.	8.	9.	10.	11.	12.
		Gld.	Gld.	Gld.	Gld.	Gld.	Gld.	Gld.	Gld.	Gld.	Gld.	Gld.	Gld.
Nibbixwoud	316	5 550	—	—	3 500	—	1 300	295	1 112	10 548	1 209	—	11 757
Nieuwe Niedorp	318	22 132	52	—	3 430	—	—	461	1 645	23 998	3 721	—	27 720
Oosthuizen	322	113 925	—	—	28 087	—	—	131	121 477	20 665	—	—	142 142
Opperdoes	323	500	—	—	2 950	—	—	11 270	296	14 040	977	—	15 017
Oterleek	324	4 553	—	—	39 425	—	7 989	1 034	3 239	49 744	6 496	—	56 239
Oudendijk 2)	325	3 266	—	—	—	—	3 750	—	1	6 814	—	203	7 017
Oudkarspel	328	1 500	—	—	44 183	—	30 332	973	7 234	63 477	7 745	12 900	84 122
St. Pankras	329	—	—	—	—	—	—	2 407	—	2 407	—	—	2 407
Purmerend	330	65 838	—	—	57 206	—	—	—	2 564	98 932	26 627	—	125 609
Schellinkhout	334	2 503	135	—	—	—	4 646	239	508	6 827	1 203	—	8 031
Schermerhorn	335	845	25	500	1 650	—	2 175	442	—	4 951	431	255	5 637
Spanbroek	337	—	—	—	23 380	—	—	571	22 262	1 689	—	—	23 951
Twisk	341	20 483	85	—	28 800	—	3 480	3	985	41 703	11 632	500	53 835
Venhuizen	345	3 445	—	2 099	12 870	2 000	—	15 942	4 732	38 941	2 196	—	41 138
Weesp	347	87 929	—	—	—	—	—	—	3 597	68 025	23 501	—	91 525
Wervershoof	348	2 040	—	—	13 375	—	—	28 101	2 122	41 762	3 876	—	45 638
Westwoud	350	—	—	510	95 718	—	—	8 689	92 799	12 119	—	—	104 917
Westzaan	352	76 431	—	—	26 625	—	—	743	1 920	86 371	19 348	—	105 719
Wijdenes	353	12 361	—	—	4 200	—	—	316	15 608	1 269	—	—	16 877
Winkel	354	6 656	—	—	8 930	—	—	7 724	92	18 440	4 961	—	23 401
Wognum	355	15 600	—	—	—	—	—	207	14 719	1 088	—	—	15 807
Wormerveer	355	308 784	1	—	31 100	9 000	—	7 288	322 031	31 000	3 141	—	356 172
Zaandam 3)	359	151 020	1	—	191 300	164 000	24 498	5 312	95 465	543 754	87 842	—	631 595
Totaal	—	7 075 577	2 625	124 142	2 191 444	4 677 019	179 479	200 205	256 658	13 418 515	1 247 094	41 540	14 707 149

KAPITAALREKENING (op het einde van het boekjaar).													
N A A M DER G E M E E N T E.	N ^o . der instelling in het Algemeen Register.	A K T I E V E N.							P A S S I E V E N.			T O T A A L.	
		Effekten.	Kantoor- meubelen en andere dergelijke roerende goederen.	On- roerende eigen- dommen.	Hypotheken.	Voorschotten tegen onderpand van effekten.	Andere voorschotten.	Gelden in handen van derden.	Gelden in kas.	Tegoed der inleggers.	Bedrag van de reserve.	Overige kredi- teuren.	Kolom 8-10 en kolom 11-13.
1.	2.	3.	4.	5.	6.	7.	8.	9.	10.	11.	12.	13.	14.
Zeeland.													
Middelburg	364	Gld. 614 648	—	—	Gld. 18 000	Gld. 80 000	Gld. 15 250	Gld. 3 800	Gld. 3 209	Gld. 582 068	Gld. 157 839	—	Gld. 739 907
Brouwershaven	367	19 201	100	—	—	—	—	646	520	18 977	1 490	—	20 467
Heinkenszand	370	8 324	—	—	—	—	—	—	210	6 746	1 787	—	8 534
Hulst 1)	371	5 223	—	—	—	—	36 000	2 859	3 276	41 322	5 433	602	47 357
Tholen	375	97 609	126	2 500	6 600	—	—	1 702	248	72 276	36 509	—	108 735
Vlissingen	376	271 187	114	6 000	86 700	—	—	5 401	5 000	299 298	71 090	7 283	377 626
Zierikzee 2)	377	444 289	—	—	369 600	—	—	7 676	14 621	742 767	93 419	—	836 186
Totaal		1 460 481	340	8 500	480 990	80 000	56 651	21 683	30 217	1 763 454	367 568	7 840	2 138 862
Utrecht.													
Utrecht	379	2 245 575	—	15 000	1 177 900	120 000	—	36 026	95 445	2 852 500	837 446	—	3 689 946
Breukelen	386	188 184	—	—	40 700	88 000	—	7	1 291	253 615	64 567	—	318 182
Loenen	389	66 134	—	—	14 950	—	—	1 149	965	66 527	16 371	300	83 198
Loosdrecht	390	54 152	—	—	606	—	—	5 176	240	57 461	2 713	—	60 174
Mijdrecht	392	107 548	—	—	18 000	—	—	794	3 085	107 328	18 794	3 904	130 026
Renswoude 1)	394	65 662	—	—	—	—	—	—	1 885	60 850	6 698	—	67 548
Zeist	401	151 425	—	—	58 000	—	—	1 437	11 387	196 054	27 569	—	223 923
Totaal		2 878 680	—	15 000	1 310 156	208 000	7 407	51 655	102 097	3 594 335	974 458	4 204	4 572 997
Friesland.													
Leeuwarden	404	—	—	—	1 478	—	20 276	—	524	18 712	3 566	—	22 278
Achtkarspelen	411	40 293	—	—	14 820	—	—	3 329	1 584	54 800	5 226	—	60 026
Baarderadeel	413	4 993	—	—	—	—	—	—	427	5 002	418	—	5 420

KAPITAALREKENING (op het einde van het boekjaar).														
N A A M DER G E M E E N T E.	N ^o . der instelling in het Algemeen Register.	A K T I E V E N.							P A S S I E V E N.			T O T A A L.		
		Effekten.	Kantoor- meubelen en andere dergelijke roerende goederen.	On- roerende eigen- dommen.	Hypotheken.	Voorschotten tegen onderpand van effekten.	Andere voorschotten.	Gelden in handen van derden.	Gelden in kas.	Tegoed der inleggers.	Bedrag van de reserve.	Overige kredi- teuren.	Kolom 8-10 en kolom 11-13.	
1.	2.	3.	4.	5.	6.	7.	8.	9.	10.	11.	12.	13.	14.	
Bolsward														
	416	Gld. 57 036	Gld. 350	Gld. 4 240	Gld. 136 400	—	—	Gld. 2 893	Gld. 10 901	Gld. 1 491	Gld. 183 142	Gld. 30 169	—	Gld. 213 311
Dantumadeel														
	420	—	—	—	—	—	—	—	Gld. 1 191	—	Gld. 997	Gld. 35	Gld. 68	Gld. 1 101
Dockum														
	422	—	—	—	Gld. 11 994	—	—	Gld. 3 593	Gld. 10 431	Gld. 5	Gld. 22 033	Gld. 3 990	—	Gld. 26 023
Ferwerderadeel														
	424	Gld. 15 037	Gld. 100	—	Gld. 3 600	—	—	Gld. 2 300	—	Gld. 294	Gld. 18 152	Gld. 3 179	—	Gld. 21 331
Franeker														
	426	Gld. 205 510	—	Gld. 47 000	—	—	—	—	—	Gld. 3 816	Gld. 201 817	Gld. 52 809	Gld. 2 000	Gld. 256 626
Franekeradeel														
	428	Gld. 160	—	—	—	—	—	—	Gld. 3 720	—	Gld. 3 311	Gld. 569	—	Gld. 3 880
Harlingen														
	429	Gld. 343 403	—	Gld. 44 000	Gld. 267 600	—	—	—	Gld. 9 378	Gld. 4 591	Gld. 555 136	Gld. 112 908	Gld. 928	Gld. 668 972
Haskerland														
	432	Gld. 247 081	—	—	Gld. 100 338	—	—	—	Gld. 3 705	—	Gld. 296 875	Gld. 54 299	—	Gld. 351 174
Idaarderadeel														
	434	Gld. 331 507	—	—	Gld. 106 075	—	—	Gld. 17 610	—	Gld. 60 214	Gld. 432 010	Gld. 83 396	—	Gld. 515 406
Leeuwarderadeel														
	435	Gld. 19 423	—	—	Gld. 29 652	—	—	—	—	—	Gld. 38 950	Gld. 10 125	—	Gld. 49 075
„														
	436	Gld. 6 120	—	—	Gld. 34 560	—	—	Gld. 1 535	Gld. 9 718	Gld. 2 700	Gld. 46 089	Gld. 8 604	—	Gld. 54 693
„														
	437	Gld. 19 192	—	—	Gld. 11 900	—	—	—	Gld. 3 453	Gld. 317	Gld. 30 215	Gld. 4 648	—	Gld. 34 863
Lemsterland														
	439	Gld. 24 040	—	—	Gld. 30 700	—	—	—	Gld. 818	Gld. 1 561	Gld. 52 111	Gld. 4 907	Gld. 101	Gld. 57 119
Opsterland														
	445	Gld. 57 923	—	—	Gld. 136 030	—	—	—	Gld. 94 049	Gld. 3 473	Gld. 265 094	Gld. 26 381	—	Gld. 291 475
Schoterland														
	447	Gld. 225 770	Gld. 353	Gld. 2 700	Gld. 29 393	—	—	Gld. 30 013	—	Gld. 2 671	Gld. 241 847	Gld. 35 504	Gld. 14 050	Gld. 290 901
Smallingerland														
	448	Gld. 143 715	—	—	Gld. 19 000	—	—	—	Gld. 5 991	Gld. 132 810	Gld. 33 879	Gld. 2 017	—	Gld. 168 706
Sneek														
	450	Gld. 75 435	—	—	Gld. 86 800	—	—	—	Gld. 3 346	Gld. 3 037	Gld. 155 032	Gld. 13 585	—	Gld. 168 617
Utingeradeel														
	457	Gld. 54 774	—	—	Gld. 6 357	—	—	—	Gld. 1 205	Gld. 48 972	Gld. 13 364	—	—	Gld. 62 336
„														
	458	Gld. 35 826	Gld. 85	—	Gld. 9 941	—	—	—	Gld. 1 121	Gld. 34 030	Gld. 12 942	—	—	Gld. 46 972
Westdongeradeel														
	459	Gld. 36 578	—	Gld. 3 000	Gld. 26 850	—	—	—	Gld. 911	Gld. 3 637	Gld. 53 123	Gld. 17 853	—	Gld. 70 976
Wonseradeel														
	461	Gld. 54 311	Gld. 200	Gld. 5 432	Gld. 92 034	—	—	Gld. 63 521	—	Gld. 5 959	Gld. 204 778	Gld. 12 132	Gld. 4 548	Gld. 221 453
Workum														
	463	Gld. 82 295	—	—	Gld. 26 500	—	—	—	Gld. 2 007	Gld. 97 664	Gld. 13 138	—	—	Gld. 110 802
IJlst														
	465	Gld. 4 330	Gld. 60	—	Gld. 5 600	—	—	Gld. 275	Gld. 232	Gld. 47	Gld. 8 207	Gld. 2 337	—	Gld. 10 544
Totaal		2 085 051	1 148	106 372	1 187 673	—	—	142 017	151 887	110 433	3 200 410	559 963	23 713	3 784 055

KAPITAALREKENING (op het einde van het boekjaar).													
N A A M DER GEMEENTE.	No. der instelling in het Algemeen Register.	AKTIEVEN.								PASSIEVEN.			TOTAAL.
		Effekten.	Kantoor- meubelen en andere der- gelijke roerende goe- deren.	On- roerende eigen- dommen.	Hypotheken.	Voorschotten tegen onderpand van effekten.	Andere voorschotten.	Gelden in handen van derden.	Gelden in kas.	Tegoed der inleggers.	Bedrag van de reserve.	Overige kredi- teuren.	Kolom 3—10 en kolom 11—13.
1.	2.	3.	4.	5.	6.	7.	8.	9.	10.	11.	12.	13.	14.
Overijssel.		Gld.	Gld.	Gld.	Gld.	Gld.	Gld.	Gld.	Gld.	Gld.	Gld.	Gld.	Gld.
Zwolle	467	509 865	—	—	266 850	—	—	30 779	15 254	682 241	140 447	—	822 688
Almelo (Stad)	470	173 802	—	—	239 381	—	—	2 994	1 213	368 998	48 393	—	417 391
Avereest	472	111 964	—	—	19 150	—	—	—	1 186	115 996	16 304	—	132 300
Delden (Stad)	475	50 510	—	—	7 100	—	—	903	—	49 591	8 554	368	58 513
Deventer	476	1 284 084	—	—	735 700	—	—	106 172	8 691	1 923 586	211 061	—	2 134 647
Enschede	481	5 266	53	—	30 364	—	6 576	842	518	40 147	1 272	2 200	43 619
Goor	482	202 779	640	7 911	128 055	—	—	46 395	210	347 906	38 083	—	385 989
Hasselt	454	8 518	189	800	9 805	—	3 730	2 117	1 677	23 545	3 101	189	26 835
Hengelo	485	9 104	360	7 200	61 000	3 500	—	48 542	33	114 324	15 416	—	129 740
" 1)	486	39 660	—	—	2 688	—	—	2 392	—	43 961	779	—	44 740
Kampen 2)	487	610 356	400	3 900	243 755	—	848	119 042	16 522	861 670	133 151	—	994 822
Steenwijk	492	98 664	—	—	36 243	—	—	—	2 980	113 803	24 083	—	137 886
Vollenhoven (Stad)	494	37 138	—	2 500	30 600	11 830	542	1 300	656	76 020	8 546	—	84 566
Totaal		3 141 650	1 641	22 311	1 810 009	15 830	11 695	361 479	48 940	4 761 789	649 191	2 756	5 413 736
Groningen.													
Groningen	495	2 885 903	—	30 000	2 820 322	—	—	—	47 358	4 757 262	1 026 320	—	5 783 582
" 1)	496	—	—	—	—	—	—	29 879	231	29 124	987	—	30 110
Aduard	506	12 070	—	—	1 500	—	—	—	935	11 721	2 785	—	14 505
"	507	400	—	—	6 750	—	9 785	—	—	16 427	508	—	16 935
Appingedam	508	364 408	100	9 733	525 100	—	—	16 452	6 825	780 973	141 645	—	922 618
"	509	63 121	—	6 718	534 066	—	1 076	5 038	966	561 510	49 475	—	610 984
Baflo	510	67 646	550	—	53 585	—	—	2 100	117	107 537	15 168	1 293	123 998
Bedum	511	12 808	95	1 400	68 819	22 130	—	—	1 605	92 056	14 802	—	106 858

KAPITAALREKENING (op het einde van het boekjaar).													
N A A M DER GEMEENTE.	No. der instelling in het Algemeen Register.	AKTIEVEN.								PASSIEVEN.			TOTAAL.
		Effekten.	Kantoor- meubelen en andere der- gelijke roerende goe- deren.	On- roerende eigen- dommen.	Hypotheken.	Voorschotten tegen onderpand van effekten.	Andere voorschotten.	Gelden in handen van derden.	Gelden in kas.	Tegoed der inleggers.	Bedrag van de reserve.	Overige kredi- teuren.	Kolom 3—10 en kolom 11—13.
1.	2.	3.	4.	5.	6.	7.	8.	9.	10.	11.	12.	13.	14.
Bedum.		Gld.	Gld.	Gld.	Gld.	Gld.	Gld.	Gld.	Gld.	Gld.	Gld.	Gld.	Gld.
Bedum	512	64 009	60	—	3 000	—	—	900	49 325	18 644	—	—	67 969
"	513	12 743	—	—	—	—	—	200	11 520	1 423	—	—	12 943
Beerta	514	268 450	—	—	—	—	—	1 541	233 809	31 132	—	—	269 991
Bellingwolde	515	142 227	—	6 250	99 750	—	—	5 000	1 218	213 951	40 494	—	254 445
Bierum	516	41 175	25	2 145	50 972	—	—	16 348	1 839	87 717	24 736	—	112 503
"	517	43 456	100	6 900	198 075	—	27 690	6 271	981	242 765	40 708	—	283 473
Delfzijl	518	7 576	60	56	20 481	—	—	732	26 497	2 458	—	—	28 955
"	519	9 223	—	5 567	57 175	—	7 825	869	537	64 901	16 294	—	81 195
Grijpskerk	524	22 804	—	—	32 880	—	13 125	—	823	67 474	2 158	—	69 632
"	525	23 837	—	—	13 250	—	—	877	357	34 872	3 449	—	38 321
Hoogezand	526	60 250	—	—	309 350	—	—	39 307	7	344 730	62 869	1 315	408 914
Leens	528	77 681	—	—	22 621	—	—	19 195	3 842	111 056	12 233	—	133 339
"	529	—	—	—	43 341	—	—	5 710	271	46 025	2 697	—	49 322
Loppersum	530	60 925	—	—	275 075	—	—	1 325	302 206	35 120	—	—	337 325
Meeden	531	96 800	—	—	50 875	—	750	—	3 267	128 226	23 465	—	151 692
Middestum	532	129 952	—	3 839	26 185	—	—	6 348	79	144 446	21 957	—	166 403
Midwolda	533	53 912	—	—	—	—	608	156	46 325	8 376	—	—	54 701
"	534	17 540	—	—	—	—	—	641	14 778	3 310	93	—	18 181
Nieuwe-Pekela	535	63 296	—	600	94 066	—	—	3 864	1 453	146 113	17 166	—	163 279
Nieuwolda	536	16 492	50	—	22 700	—	—	1 941	36 346	4 752	86	—	41 184
Noordbroek	537	67 740	—	—	34 075	—	—	1 463	759	91 759	12 233	—	104 042
Noorddijk	538	—	—	—	—	—	—	11 018	34	10 993	59	—	11 051
Oldehove	539	20 861	60	1 325	4 950	—	—	9 155	758	34 072	3 036	—	37 108
Scheemda	541	38 531	—	—	63 250	—	—	3 032	—	100 881	8 933	—	109 813
"	542	10 226	—	—	2 829	—	—	227	203	12 829	656	—	13 485

KAPITAALREKENING (op het einde van het boekjaar).														
N A A M DER GEMEENTE.	No. der instelling in het Algemeen Register.	AKTIEVEN.							PASSIEVEN.			TOTAAL.		
		Effekten.	Kantoor- melen en andere der- gelijke roerende goede- ren.	On- roerende eigen- dommen.	Hypotheken.	Voorschotten tegen onderpand van effekten.	Andere voorschotten.	Gelden in handen van derden.	Gelden in kas.	Tegoed der inleggers.	Bedrag van de reserve.	Overige kredi- teuren.	Kolom 3—10 en kolom 11—13.	
		1.	2.	3.	4.	5.	6.	7.	8.	9.	10.	11.	12.	13.
		Gld.	Gld.	Gld.	Gld.	Gld.	Gld.	Gld.	Gld.	Gld.	Gld.	Gld.	Gld.	Gld.
Slochteren 2).	543	124 693	172	2 828	146 170	—	—	9 996	1 497	258 940	26 416	—	285 356	
" 3).	544	55 122	—	—	86 150	—	24 850	2 806	570	161 564	7 934	—	169 498	
Termunten	546	15 218	—	—	36 950	—	—	493	—	36 393	15 773	495	52 660	
Uithuizen	547	108 782	850	—	125 800	—	—	20 996	97	216 926	39 598	—	256 524	
Uithuizermeeden	550	21 713	90	—	42 055	6 850	—	1 647	27	71 657	622	72	72 381	
Veendam	552	91 612	—	1 870	323 547	—	—	8 812	3 536	358 340	71 037	—	429 376	
Vlagtwedde	554	58 961	100	—	26 610	—	—	9 800	81	82 483	13 069	—	95 552	
Warffum	555	76 034	200	1 350	56 059	—	—	—	131	114 506	19 268	—	133 774	
Wedde	556	57 850	300	—	3 612	—	—	—	606	54 333	8 035	—	62 368	
Wildervank	557	65 952	1 000	44 600	468 594	—	7 454	—	6 671	496 190	100 081	—	596 271	
Winsum	560	112 092	—	2 606	52 746	—	6 923	—	438	144 449	30 355	—	174 805	
't Zandt	561	51 429	60	4 035	178 257	—	—	12 400	6 610	217 495	35 297	—	252 791	
Zuidbroek	562	9 851	—	—	23 750	—	—	3 934	355	33 105	4 458	326	37 890	
Zuidhorn	563	13 465	165	—	14 040	—	—	—	306	23 223	4 718	35	27 976	
"	564	22 408	—	—	35 575	—	7 350	3 748	1 990	64 245	6 527	—	71 072	
Totaal		5 641 245	4 037	131 822	7 059 957	28 980	106 827	257 391	106 894	11 299 704	2 033 735	3 715	13 337 154	
Drenthe.														
Assen	565	137 127	1	3 500	64 125	—	314	1 000	4 428	186 476	24 019	—	210 495	
Dalen	570	22 083	50	—	7 751	—	—	1 610	1 081	23 306	9 270	—	32 575	
Gieten	571	69 494	75	302	26 597	—	906	—	2 214	83 734	15 855	—	99 588	
Hoogeveen	573	224 204	—	22 982	14 150	—	—	—	3 215	224 627	39 924	—	264 551	
Meppel	575	309 175	—	27 000	70 000	—	701	—	10 193	368 248	48 821	—	417 069	

KAPITAALREKENING (op het einde van het boekjaar).													
N A A M DER GEMEENTE.	No. der instelling in het Algemeen Register.	AKTIEVEN.							PASSIEVEN.			TOTAAL.	
		Effekten.	Kantoor- melen en andere der- gelijke roerende goede- ren.	On- roerende eigen- dommen.	Hypotheken.	Voorschotten tegen onderpand van effekten.	Andere voorschotten.	Gelden in handen van derden.	Gelden in kas.	Tegoed der inleggers.	Bedrag van de reserve.	Overige kredi- teuren.	Kolom 3—10 en kolom 11—13.
		1.	2.	3.	4.	5.	6.	7.	8.	9.	10.	11.	12.
		Gld.	Gld.	Gld.	Gld.	Gld.	Gld.	Gld.	Gld.	Gld.	Gld.	Gld.	Gld.
Norg	577	24 598	—	—	—	—	—	41	363	18 127	6 875	—	25 002
Ruinen	578	143 748	150	—	6 800	—	9 625	9 600	5 482	162 588	12 816	—	175 404
Totaal		930 428	276	53 784	189 424	—	11 546	12 251	26 976	1 067 106	157 579	—	1 224 685
Limburg.													
Maastricht	581	413 411	200	—	345 650	—	—	13 176	12 068	624 348	141 714	18 442	784 504
"	582	11 970	226	—	115 150	—	—	6 277	1 241	111 583	23 280	—	134 863
Posterholt	602	13 000	—	—	12 990	—	—	—	760	26 046	105	—	26 750
Roermond	604	133 142	123	—	46 291	12 088	—	7 612	169	172 962	16 464	10 000	199 426
Totaal		571 523	549	—	520 081	12 088	—	27 065	14 238	935 539	181 563	28 442	1 145 544
Totaal v/h Rijk		136 710 062	22 566	1 998 864	27 194 551	25 822 233	1 048 723	2 375 409	2 426 071	183 928 308	12 494 462	1 175 711	197 598 480

AANTEEKENINGEN BETREFFENDE DE KAPITAALREKENING.

Noordbrabant.

- 1) In het bedrag, vermeld in kolom 13, is tevens begrepen: f 2776,50 zijnde de winst over 1902 welke na December bij de reserve gevoegd is, waardoor deze toen steeg tot f 13133,50.
- 2) Vorig jaar was het bedrag der reserve, tengevolge van een fout in de balans f 61,14 te hoog opgegeven, wat thans hersteld is.
- 3) Bij de likwidatie bleek het tegoed der inleggers f 144,34 meer te bedragen dan geboekt was, wat uit het Reservefonds is gedeekt. Het saldo der reserve werd na de likwidatie overeenkomstig het reglement der Bank aan het Bestuur der Nutsafdeeling ter hand gesteld.

Gelderland.

- 1) Onder het bedrag, vermeld in kolom 8, is begrepen een tijdelijk voorschot aan de gemeente Arnhem, ten bedrage van f 60 000,— terwijl in kolom 13 een zelfde bedrag begrepen is van een bij de Nederlandsche Bank gesloten beleening.
In het bedrag, vermeld in kolom 12, is begrepen f 99 440,37, koersreserve, die afzonderlijk wordt geadministreerd.
- 2) Vorig jaar was de reserve vermeld ten bedrage van f 33 978,96 Hierop werd een verlies afgeschreven (Hypotheekvordering) ad f 103,40
rest f 33 875,56
doch door bijvoeging van de winst 1902 vermeerderde zij weder met f 2 523,45⁵
Zoodat de reserve einde 1902 bedroeg f 36 399,01⁵

Bovengenoemd verlies is onmiddellijk van de reserve afgeschreven en verschijnt dus niet in de Winst- en Verliesrekening.
- 3) De reserve bedroeg einde 1901 f 28 785,33
Hierbij is gevoegd het hiertoe bestemde deel der winst 1901 f 1 029,79
Idem der winst 1902 f 1 012,39
.. 2 042,18
Zoodat de reserve steeg tot f 30 828,01
- 4) Het bedrag, vermeld in kolom 12, is alleen de winst over 1902.
- 5) In de opgaven over het jaar 1901 was vermeld:
In kolom 12 f 120 528,95
" " 13 " 7 961,56
Samen f 128 490,51

welke thans, vermeerderd met de winst 1902:

Hoofdkapitaal	f 4 121,87
Koersreserve	" 1 103,83
	" 5 225,70
samen zijn vermeld in kolom 12	f 133 716,21

- 6) De reserve groeit:
door bijvoeging winstaandeel;
id. rente eigen effecten;
id. winst arbeiderswoningen;
vermindert echter:
door afschrijving gebouw;
id. koers eigen effecten.

Zuidholland.

- 1) In het bedrag, vermeld in kolom 6, is begrepen f 5 244,72⁵ aan rente van hypotheek te goed 31 December en in dat van kolom 10 is tevens begrepen f 3,12 waarde van den voorraad boekjes.
- 2) De reserve bedroeg einde 1901 f 6 883,03⁵
Sedert kwam er bij aandeel winst 1901 " 562,79⁵
Aan inbrengboekjes enz. " 36,89
Voordeelig koersverschil op effecten " 2 734,57⁵
Zoodat zij steeg tot f 10 217,29⁵
- 3) De reserve bedroeg einde vorig jaar f 95 486,59
waarvan gedurende 1902 afging voor uitkeeringen, bijdragen, enz. " 3 893,92
zoodat zij daalde tot f 91 592,67
Hierbij is gevoegd de winst over 1902 ad " 4 829,51⁵
zoodat de reserve einde 1902 bedroeg f 96 422,18⁵
- 4) Het Reservefonds was vorig jaar abusievelijk f 0,08 te laag vermeld, wat thans hersteld is.
- 5) De reserve is voor $\frac{2}{3}$ toegekend aan de gemeente Moordrecht en voor $\frac{1}{3}$ aan de gemeente Gouderak. Het tegoed der inleggers ad f 140,34⁵ is overgedragen aan de gemeente Moordrecht om alsnog aan de rechthebbenden te kunnen worden uitgekeerd. De gemeente Moordrecht is verplicht telken jare op 1 Juli aan het Nutsdepartement uit te keeren een bedrag van f 225,— de gemeente Gouderak alsvoren f 100,—.
- 6) De reserve wordt afzonderlijk beheerd en groeit behalve door bijvoeging van het saldo der Winst- en Verliesrekening ook door eigen rente en mogelijke koersverschillen der eigen effecten.

- De reserve bedroeg einde 1901 f 13 541,33
Sedert kwam er bij overwinst 1901 " 1 027,68⁵
en rente van Effekten en Hypotheken " 325,20⁵
Zoodat zij steeg tot f 14 894,12
- 7) De reserve bedroeg einde vorig jaar f 30 659,15
de bijgevoegde winst 1902 bedroeg " 2 316,14
dus moest de reserve thans bedragen f 32 975,29
doch volgens de boeken der instelling beliep zij 31 December 1902 f 33 572,36 of f 597,07 meer.
Het verschil kon tot op dit oogenblik niet opgehelderd worden, doch de nieuwe Commissaris-boekhouder beijvert zich de oorzaak op te sporen en streeft er naar in den volgende jaargang die mede te deelen en het verschil tot klaarheid te brengen.
 - 8) Het bedrag, vermeld in kolom 12, is aldus samengesteld:
Reserve voor mogelijk verlies op Hypotheken en Effekten f 100 000,—
Reserve voor de verbouwing van het Hoofdkantoor " 134 000,—
Reserve " 1 460 594,66
 f 1 694 594,66

- 1) Het bedrag, vermeld in kolom 12, is zuivere koersreserve, na afschrijving van het geheele saldo der rekening „de Staat der Nederlanden", en dat in kolom 13, de totale exploitatiewinst 1902, die echter nog verminderd moet worden met de administratiekosten, welke voorloopig begroot zijn op f 381,525,—.
- 2) De reserve (door het Genootschap „Garantiefonds" geheeten) beliep 31 December 1901 f 31 279,13
Zij vermeerderde gedurende 1902 met:
2½% van de rente over 1902 f 2 543,38
aandeel in de rente over 1902 " 1 184,72
onverdeeld saldo " 7,72⁵
" 3 737,82⁵
 f 35 016,95⁵
Hiervan gaat af tot afschrijving op de Pandbrieven " 596,95
Zoodat zij einde 1902 bedroeg f 34 420,—

Noordholland.

- 1) Om de reserve te berekenen voege men bij het bedrag reserve van vorig jaar ad f 43 547,38⁵
de over dat jaar gemaakte winst " 2 521,45⁵
samen f 46 068,84
daarna berekene men 3 ½% over f 46 065,—
(omdat over onderdeelen van f 5,— geen rente berekend wordt) is " 1 381,95
zoodat de reserve einde 1902 beliep f 47 450,79

- De winst van dit jaar ad f 2 496,73⁵ komt in den volgende jaargang bij de reserve.
- 2) De reserve neemt toe of af met het deel van de winst of het verlies, dat de directeuren er op overbrengen; bovendien wordt bij de reserve gevoegd de eigen rente à 3 ½%. Overigens echter wordt de reserve niet als afzonderlijke rekening, maar als gewoon inlegger beschouwd.
 - 3) Onder het bedrag, vermeld in kolom 10, is begrepen de aflossing eener gemeentelijke rekening op 31 December 1902.

Zeeland.

- 1) De reserve is vermeerderd met het winstaandeel 1901 ad f 137,24, en bovendien met 104,42⁵ waardevermeerdering van effecten door koersverschillen, die in 1901 niet in de Winst- en Verliesrekening opgenomen was.
- 2) Het bedrag der reserve vermeerderde, behalve met de exploitatiewinst, ook nog met f 3 117,81 winst, genoten door verhooging van de koerswaarde der effecten, die buiten de Winst- en Verliesrekening om dadelijk bij de reserve gevoegd werd.

Utrecht.

- 1) Tusschen aktieven en passieven is een verschil van f 1,— dat wegens ziekte van den voorzitter niet opgehelderd kon worden.

Overijssel.

- 1) Het in kolom 12 vermelde bedrag is geen eigenlijke reserve, doch het saldo winst, dat in het volgend jaar weder als „bate uit anderen hoofde" in de Winst- en Verliesrekening verschijnt.
- 2) Het bedrag der reserve was vorig jaar abusievelijk f 2,07 te laag vermeld, wat thans hersteld is.

Groningen.

- 1) De reserve was vorig jaar f 5,— te hoog vermeld, wat thans hersteld is.
- 2) De reserve vermeerderd, behalve door toevoeging van de winst, ook door bijvoeging van eigen rente, na aftrek van f 200,— welke in de Departementskas gestort worden.
- 3) Einde 1901 bedroeg de reserve f 7 418,48
hiervan werd gedurende 1902 uitgekeerd aan de Landbouwvereniging 50 pCt. van de winst 1901 " 333,—
 f 7 085,48
Daarna werd er weer bijgevoegd de winst 1902 " 848,77
Zoodat de reserve einde 1902 bedroeg f 7 934,25

3. WINST- EN VERLIESREKENING.

WINST- EN VERLIESREKENING.															
N A A M DER GEMEENTE.	No. der instelling in het Algemeen Register.	B A T E N.						L A S T E N.						Winst.	Verlies.
		Renten van hypotheeken, enz.	Huren van onroerende eigendommen voor zoover deze niet bij de instelling in gebruik zijn.	Waardevermeerdering van effecten door koersverschillen.	Winst bij realisatie van effecten.	Baten uit anderen hoofde (vrijwillige bijdragen, enz.).	Totaal der baten.	Bedrag der aan de inleggers toegekende rente.	Administratiekosten.	Waardevermindering van effecten door koersverschillen.	Verlies bij realisatie van effecten.	Lasten uit anderen hoofde (uitkeeringen, bijdragen, afschrijving door waardevermindering van bezittingen, enz.).	Totaal der lasten.		
		Gld.	Gld.	Gld.	Gld.	Gld.	Gld.	Gld.	Gld.	Gld.	Gld.	Gld.	Gld.		
Noordbrabant.															
's Hertogenbosch	1	14 879,11 ⁵	—	245,25	—	—	15 124,36 ⁵	11 711,76	1 567,42	901,50 ⁵	—	1,33	14 182,01 ⁵	942,35	—
"	2	38 634,06	—	—	—	—	38 634,06	30 435,60	1 070,71	4 306,25	—	45,—	35 857,56	2 776,50	—
Almkerk	6	1 765,12	—	562,97 ⁵	—	—	2 328,09 ⁵	1 163,92 ⁵	222,92	—	—	—	1 386,84 ⁵	941,25	—
Breda	15	16 281,98	—	5 307,38	105,—	7,25	21 701,61	9 713,49	1 277,89 ⁵	1 821,24 ⁵	60,—	3,—	12 875,63	8 825,98	—
Steenbergen 1)	64	5 556,33	—	273,—	124,69	300,40	6 254,92	3 714,96 ⁵	356,15 ⁵	17,81	22,50	1 985,33	6 096,76	158,16	—
Tilburg	67	4 367,87	—	125,—	—	—	4 492,87	2 509,99	135,45	477,98	—	944,59	4 068,01	424,86	—
Veghel 2)	70	28 362,13 ⁵	—	3 086,62	—	—	31 448,75 ⁵	16 660,44	894,54	—	—	842,91	18 597,89	13 050,86 ⁵	—
Waalwijk	75	146,22	—	4,05	—	5,42	155,69	105,74	—	2,64	—	15,76	124,14	31,55	—
Werkendam	76	3 840,—	237	139,09 ⁵	36,25	—	4 252,34 ⁵	2 680,28	201,20	—	—	495,19	3 376,67	875,67 ⁵	—
Totaal		118 833,33	237	9 743,37	265,94	313,07	124 392,71	78 696,19	5 726,29	7 527,48	82,50	4 333,11	96 365,52	38 027,19	—
Gelderland.															
Arnhem 1)	83	139 100,06 ⁵	—	17 298,38	3 892,75	—	160 291,09 ⁵	103 252,24	10 049,18	8 386,25	3,59	634,50	122 325,76	37 965,83 ⁵	—
Apeldoorn	91	9 323,46	—	—	1 674,90 ⁵	—	10 998,36 ⁵	6 966,06	457,91	—	—	565,19	7 989,16	3 009,20 ⁵	—
Barneveld	92	23 066,05	2 043,98	55,—	—	—	25 165,03	15 716,29	850,15 ⁵	—	—	4 751,31 ⁵	21 317,76	3 847,27	—
Beesd 2)	93	5 388,60 ⁵	—	1 182,55	188,92	4,50	6 714,57 ⁵	3 762,38	780,85 ⁵	81,25	178,13	4 808,22	9 610,83 ⁵	—	2 896,26
Borculo	96	13 704,02	—	3 272,63 ⁵	—	66,—	17 042,66	10 282,32	721,68	—	—	80,—	11 084,—	5 958,66	—

Voor de aantekeningen zie blad. 63 e. v.

WINST- EN VERLIESREKENING.

N A A M DER GEMEENTE.	No. der instelling in het Algemeen Register.	B A T E N.						L A S T E N.						Winst.	Verlies.
		Renten van hypotheeken, enz.	Huren van onroerende eigendommen voor zoover deze niet bij de instelling in gebruik zijn.	Waardevermeerdering van effecten door koersverschillen.	Winst bij realisatie van effecten.	Baten uit anderen hoofde (vrijwillige bijdragen, enz.).	Totaal der baten.	Bedrag der aan de inleggers toegekende rente.	Administratiekosten.	Waardevermindering van effecten door koersverschillen.	Verlies bij realisatie van effecten.	Lasten uit anderen hoofde (uitkeeringen, bijdragen, afschrijving door waardevermindering van bezittingen, enz.).	Totaal der lasten.		
		Gld.	Gld.	Gld.	Gld.	Gld.	Gld.	Gld.	Gld.	Gld.	Gld.	Gld.	Gld.		
Buren	97	8 525,31 ⁵	—	389,37 ⁵	—	—	8 914,69	6 401,23	308,81	—	—	—	6 710,04	2 204,65	—
Doesburg	101	8 652,04 ⁵	—	1 990,19 ⁵	—	11,40	10 653,64	6 045,57	1 956,08 ⁵	—	—	128,53	8 130,18 ⁵	2 523,45 ⁵	—
Doetinchem (Stad).	105	8 468,53 ⁵	—	—	—	4,48	8 473,01 ⁵	5 345,24	635,92 ⁵	—	—	1 184,04	7 165,20 ⁵	1 307,81	—
Ede	107	6 809,66	187,95 ⁵	—	—	—	6 997,61 ⁵	5 192,64	409,70	—	171,87	331,45 ⁵	6 105,66 ⁵	891,95	—
Elburg	109	6 151,53	—	1 106,46 ⁵	—	4,10	7 262,09 ⁵	3 730,78 ⁵	691,20	—	89,12 ⁵	—	4 511,06	2 751,03 ⁵	—
Epe	113	3 148,07	—	—	—	22,65	3 170,72	1 815,02 ⁵	60,—	—	—	18,56	1 894,18 ⁵	1 276,53 ⁵	—
Ermele	114	9 564,04 ⁵	—	—	—	—	9 564,04 ⁵	5 986,61	382,84	70,—	—	876,20	7 315,65	2 248,39 ⁵	—
Geldermalsen 3)	115	3 918,93	434,25	145,13	—	—	4 498,31	2 538,51	378,—	—	—	450,—	3 366,51	1 131,80	—
Huissen	119	10 118,71	—	—	—	—	10 118,71	6 665,27	406,16	—	—	855,78	7 927,21	2 191,50	—
Hummelo en Keppel	124	3 145,47	—	—	—	—	3 145,47	2 236,52	188,28	—	—	125,—	2 409,80	645,67	—
Laren	125	4 834,50	—	—	683,13	0,50	5 518,13	3 377,44	309,45	—	—	—	3 686,89	1 831,24	—
Lochem	127	42 391,65	20,—	4 438,12	—	—	46 849,77	26 801,43 ⁵	2 045,—	—	—	8 185,91 ⁵	37 039,35	9 810,42	—
Nijkerk	129	9 192,27 ⁵	115,—	950,64	—	—	10 257,91 ⁵	5 482,39	642,62	356,70	—	491,10	6 972,81	3 285,10 ⁵	—
Nijmegen 4)	130	34 627,28	6 995,81	1 103,83	4 010,—	65,86	46 802,78	25 189,52 ⁵	4 180,81 ⁵	—	—	4 317,53 ⁵	33 687,57 ⁵	13 114,90 ⁵	—
Putten 5)	133	3 003,05 ⁵	336,25	17,50	—	706,25	4 063,05 ⁵	2 313,03	357,30	—	—	2 658,—	5 328,33	—	1 265,27 ⁵
Renkum	134	3 606,16 ⁵	—	437,12 ⁵	95,—	—	4 138,29	2 432,37	60,08	—	—	—	2 492,95	1 645,34	—
Scherpenzeel	135	5 134,40 ⁵	—	1 104,68 ⁵	71,25	—	6 310,34	4 285,68	324,81	73,75	65,—	—	4 749,24	1 561,10	—
Vorden	139	1 621,29	—	—	313,75	1,10	1 936,14	698,65	100,91	—	—	348,98	1 148,54	787,00	—
Wageningen 6)	140	16 172,70	—	575,—	—	40,—	16 787,70	9 624,65 ⁵	530,20	32,50	—	2,05	10 189,40 ⁵	6 598,29 ⁵	—
Winterswijk	144	11 808,37	—	142,50	—	—	11 950,87	8 248,36	433,76	7,50	—	494,23 ⁵	9 183,55 ⁵	2 767,01 ⁵	—
Wisch	146	5 492,62 ⁵	—	224,88	—	—	5 717,50 ⁵	2 055,40	281,88	—	—	2 159,16 ⁵	4 496,44 ⁵	1 221,06	—
Zutphen 7)	151	40 322,67	—	—	—	—	40 322,67	26 892,50	4 667,09	—	—	647,03	32 206,62	8 116,05	—
Totaal		437 291,49⁵	10 133,24⁵	34 433,91	10 879,70⁵	926,84⁵	493 665,20	303 346,17⁵	32 160,69⁵	9 007,95	507,71⁵	34 112,80	379 135,33⁵	118 691,40	4 161,53⁵

		WINST-EN-VERLIESREKENING.													
N A A M		B A T E N.						L A S T E N.						Winst.	Verlies.
DER	G E M E E N T E.	Renten van hypotheeken, enz.	Huren van onroerende eigendommen voor zoover deze niet bij de instelling in gebruik zijn.	Waardevermeerdering van effecten door koersverschillen.	Winst bij realisatie van effecten.	Baten uit anderen hoofde (vrijwillige bijdragen, enz.).	Totaal der baten.	Bedrag der aan de inleggers toegekende rente.	Administratiekosten.	Waardevermindering van effecten door koersverschillen.	Verlies bij realisatie van effecten.	Lasten uit anderen hoofde (uitkeeringen, bijdragen, afschrijving door waardevermindering van bezittingen, enz.).	Totaal der lasten.		
1.	2.	3.	4.	5.	6.	7.	8.	9.	10.	11.	12.	13.	14.	15.	16.
		Gld.	Gld.	Gld.	Gld.	Gld.	Gld.	Gld.	Gld.	Gld.	Gld.	Gld.	Gld.	Gld.	Gld.
Oldehove	539	1 410,25	52,99	26,03	—	—	1 489,27	1 119,83 ⁵	61,92 ⁵	—	—	86,85	1 268,61	220,66	—
Scheemda	541	4 438,70	—	—	—	—	4 438,70	3 037,58	105,—	388,39	—	500,—	4 030,97	407,73	—
"	542	497,25	—	—	—	—	497,25	397,89	36,97	—	10,24	—	445,10	52,15	—
Slochteren	543	10 808,33	75,—	935,—	—	—	11 818,33	8 398,74	335,70 ⁵	—	—	200,—	8 934,44 ⁵	2 883,88 ⁵	—
" 3)	544	6 481,74	—	—	23,21 ⁵	—	6 504,95 ⁵	4 972,32	152,45	92,13	18,20	421,03 ⁵	5 656,18 ⁵	848,77	—
Termunten	546	2 110,48	—	—	—	—	2 110,48	1 256,23 ⁵	123,81	—	21,93 ⁵	—	1 401,98	708,50	—
Uithuizen	547	9 473,43 ⁵	—	577,31 ⁵	109,62 ⁵	—	10 160,37 ⁵	6 582,67	480,49 ⁵	457,18 ⁵	23,44	258,51 ⁵	7 832,30 ⁵	2 328,07	—
Uithuizermeeden	550	2 671,16 ⁵	—	—	—	—	2 671,16 ⁵	2 096,75	71,75	33,15 ⁵	—	18,88 ⁵	2 220,54	450,62 ⁵	—
Veendam	552	17 419,38	80,—	89,65	—	—	17 589,03	12 062,76	293,93	—	—	2 386,68	14 743,37	2 845,66	—
Vlagtwedde	554	3 444,36	—	—	—	—	3 444,36	2 636,08	50,—	—	—	224,58	2 910,66	533,70	—
Warffum	555	5 124,78 ⁵	60,—	—	—	—	5 184,78 ⁵	3 682,72 ⁵	218,37 ⁵	—	—	—	3 901,10	1 283,68 ⁵	—
Wildervank	557	21 889,—	1 840,57	404,—	1 600,—	540,—	26 273,57	16 597,07	1 599,77	—	—	2 665,—	20 861,84	5 411,73	—
Winsum	560	6 319,02 ⁵	—	153,22	30,—	—	6 502,24 ⁵	4 665,21	259,13	—	—	575,—	4 890,34	1 602,90 ⁵	—
't Zandt	561	9 396,74	160,—	—	—	—	9 556,74	6 611,16 ⁵	300,—	200,—	158,59 ⁵	350,—	7 619,76	1 936,98	—
Zuidbroek	562	1 312,02 ⁵	—	36,—	—	—	1 348,02 ⁵	983,12 ⁵	74,37 ⁵	—	—	93,12 ⁵	1 150,62 ⁵	197,40	—
Zuidhorn	563	1 037,12	—	2,70	—	—	1 039,82	685,73	34,80	—	—	—	720,53	319,29	—
"	564	2 813,76	—	117,19	7,03 ⁵	—	2 937,98 ⁵	2 063,71	61,19 ⁵	9,75	5,37	160,—	2 300,02 ⁵	637,96	—
Totaal		489 455,72 ⁵	3 993,93 ⁵	24 478,72	3 264,87	1 020,62	522 213,87	351 992,60	15 456,45	16 100,58	974,17	25 064,61 ⁵	408 588,41 ⁵	113 681,14 ⁵	55,69
Drenthe.															
Assen	565	7 931,17 ⁵	511,50	635,82	—	—	9 078,49 ⁵	5 323,20 ⁵	494,81	—	—	1 143,65 ⁵	6 961,67	2 116,82 ⁵	—
Dalen	570	1 172,38 ⁵	—	138,40	—	—	1 310,78 ⁵	633,66	59,18	—	—	70,—	762,84	547,94 ⁵	—

		WINST-EN-VERLIESREKENING.													
N A A M		B A T E N.						L A S T E N.						Winst.	Verlies.
DER	G E M E E N T E.	Renten van hypotheeken, enz.	Huren van onroerende eigendommen voor zoover deze niet bij de instelling in gebruik zijn.	Waardevermeerdering van effecten door koersverschillen.	Winst bij realisatie van effecten.	Baten uit anderen hoofde (vrijwillige bijdragen, enz.).	Totaal der baten.	Bedrag der aan de inleggers toegekende rente.	Administratiekosten.	Waardevermindering van effecten door koersverschillen.	Verlies bij realisatie van effecten.	Lasten uit anderen hoofde (uitkeeringen, bijdragen, afschrijving door waardevermindering van bezittingen, enz.).	Totaal der lasten.		
1.	2.	3.	4.	5.	6.	7.	8.	9.	10.	11.	12.	13.	14.	15.	16.
		Gld.	Gld.	Gld.	Gld.	Gld.	Gld.	Gld.	Gld.	Gld.	Gld.	Gld.	Gld.	Gld.	Gld.
Hoogeveen	573	8 203,54	509,—	144,87 ⁵	442,03	—	9 299,44 ⁵	5 917,14	200,—	—	—	2 391,30 ⁵	8 508,44 ⁵	791,—	—
Norg	577	953,33 ⁵	—	—	11,09	—	964,42 ⁵	502,83 ⁵	28,41	—	—	—	531,24 ⁵	433,18	—
Ruinen	578	6 149,05	—	—	—	—	6 149,05	4 888,23 ⁵	263,—	—	2,50	113,14	5 266,87 ⁵	882,17 ⁵	—
Totaal		24 409,48 ⁵	1 020,50	919,09 ⁵	453,12	—	26 802,20	17 265,07 ⁵	1 045,40	—	2,50	3 718,10	22 081,07 ⁵	4 771,12 ⁵	—
Limburg.															
Maastricht 1)	581	26 253,27 ⁵	—	8 296,25 ⁵	—	—	34 549,53	16 413,29	1 206,64	6,87	—	145,76	17 772,56	16 776,97	—
"	582	4 920,13 ⁵	—	—	—	—	4 920,13 ⁵	3 120,77	323,82 ⁵	—	—	225,09	3 669,68 ⁵	1 250,45	—
Posterholt	602	728,12	—	—	—	—	728,12	655,60 ⁵	42,49 ⁵	—	—	—	698,10	30,02	—
Totaal		31 901,53	—	8 296,25 ⁵	—	—	40 197,78 ⁵	20 189,66 ⁵	1 572,96	6,87	—	370,85	22 140,34 ⁵	18 057,44	—
Totaal v/h Rijk 1)		6 519 651	40 558	255 505	70 863	57 179	6 943 765	4 845 213	624 786	86 555	5 577	169 373	5 731 516	1 220 825	8 575

AANTEEKENINGEN BETREFFENDE DE WINST- EN VERLIESREKENING.

Noordbrabant.

- 1) Bij het opmaken der Winst- en Verliesrekening aan het einde der likwidatie wordt het totaal der gekweekte rente, vermeld in kolom 9, verminderd met de loopende rente, die op 31 December 1901 tegoed was, en dit verschil vermeerderd met de loopende rente, die aan het einde der likwidatie tegoed was. Over den termijn van 1 Januari 1902 tot 31 Maart 1903 bedroeg de werkelijk ontvangen rente f 1861,25⁵ meer dan de in de Winst- en Verliesrekening dezer instelling gebrachte rente (ad f 1853,71).
- 2) Van de winst is f 10180,86⁵ bij de reserve gevoegd, f 2800,— krachtens besluit aan de aandeelhouders als dividend uitgekeerd en f 70,— aan bedrijfsbelasting betaald.

Gelderland.

- 1) Van de winst werd f 14226,37 bij de reserve gevoegd, f 14826,93⁵ aan de gemeente uitgekeerd en f 8912,03 op effecten-koersreserve overgeschreven.
- 2) Het verlies is gedekt door afschrijving reserve.
- 3) Van de winst werd f 1012,39 bij de reserve gevoegd, terwijl f 119,41 afgeschreven is op onroerende eigendommen.
- 4) Van de winst werd f 4121,57 bij de reserve gevoegd, f 241,77 op meubilair en f 7647,43⁵ op vaste goederen afgeschreven, terwijl op effecten-koersreserve f 1103,83 overgeschreven is.
- 5) Het verlies is gedekt door afschrijving reserve.
- 6) Van de winst is f 3570,40 bij de reserve gevoegd en f 3027,89⁵ bestemd voor de kas van het Departement.
- 7) Van de winst is f 3796,05 bij de reserve gevoegd en f 4320,— aan de aandeelhouders uitgekeerd.

Zuidholland.

- 1) Van de winst is bij de reserve f 538,01⁵ gevoegd, aan het hoofdbestuur f 21,52 uitbetaald, en als winstaandeel aan inbrengers f 258,25 en aan voorschotvragers f 258,25 uitgekeerd.
- 2) Het verlies werd van de reserve afgeschreven.
- 3) Van de winst is f 922,96⁵ bij de reserve gevoegd, en f 59000,— voor verbouwing Hoofdkantoor bestemd.

- 4) De bate, vermeld in kolom 7, is ontstaan uit verkoop van onroerende goederen.

- 1) De winst (voorloopige) is overgebracht naar de Overschottenrekening.
- 2) Van de winst is f 2543,38 bij de reserve gevoegd en de rest ter beschikking der direktie gesteld.

Noordholland.

- 1) Het verlies is gedekt door afschrijving van de reserve.
- 2) Van de winst is f 308,02 bij de reserve gevoegd en de rest ad $\frac{1}{8}$ bestemd voor het Departement Andijk en Wervershoof.
- 3) Van de winst is f 2496,73⁵ bij de reserve gevoegd en de rest bestemd voor het Nutsdepartement.
- 4) Het verlies is van de reserve afgeschreven.
- 5) Van de winst is f 1500,91 bij de reserve gevoegd en f 60,— bij het waarborgkapitaal.
- 6) Van de winst is f 431,39⁵ bij de reserve gevoegd, f 200,— als subsidie Bewaarschool en f 30,— voor de Bibliotheek bestemd.
- 7) In het bedrag, vermeld in kolom 13, is begrepen f 100,— uitkeering aan het Departement, f 12,50 aan de Nutsbibliotheek en f 32,— aan bijdragen aan 4 kraamvrouwen, ieder f 8,—.
- 8) Het verlies is van de reserve afgeschreven.
- 9) Van de winst is f 44,65⁵ bij de reserve gevoegd, en de rest aan de Direkteuren uitgekeerd.
- 10) Van de winst is f 847,70⁵ bij de reserve gevoegd en f 155,49 bestemd voor de kas van het Departement.
- 11) Van de winst is f 3000,— bij de reserve gevoegd en voor de rest f 606,87 is de Winst- en Verliesrekening gekrediteerd.

Zeeland.

- 1) Van de winst is bestemd:

voor uitkeering aan de aandeelhouders	f 112,50
„ overschrijving op nieuwe rekening	„ 7,19 ⁵
„ den boekhouder (tantieme).	„ 85,49
„ de reserve	„ 136,78

Friesland.

- 1) Het verlies werd van de reserve afgeschreven.
- 2) Van de winst ad f 202,00⁵ is eene helft gevoegd bij de reserve en de andere helft uitgekeerd aan het Departement Lemmer.
- 3) Van de bedragen, vermeld in kolommen 5 en 11, behoort een niet afzonderlijk genoemd deel thuis in de kolommen 6 en 12
- 4) In de bedragen, vermeld in kolom 8, is begrepen f 10,04⁵ en in kolom 14 f 11,06, die niet ondergebracht konden worden in de daarin voorafgaande kolommen. Zie verder het onder 3) vermelde.

Overijssel.

- 1) Van de winst is $\frac{2}{3}$ bij de reserve gevoegd en de rest ter beschikking van de bestuurders gesteld.
- 2) De winst ad f 778,86⁵ is op nieuwe rekening overgebracht.

Groningen.

- 1) Het verlies is gedekt door afschrijving van de reserve.
- 2) Van de winst is f 1972,96 bij de reserve gevoegd en de rest f 1315,31 is besteed aan ondersteuning van philanthropische instellingen.
- 3) Van de winst werd f 424,77 bij de reserve gevoegd en f 424,— uitgekeerd aan de Landbouwvereniging.

Limburg.

- 1) Van de winst is f 10433,18 bij de reserve gevoegd, aan de gemeente Maastricht f 2143,79 uitgekeerd en f 4200,— bestemd voor den bouw van het nieuwe ziekenhuis en ter betaling van de annuïteit ad $5\frac{1}{4}$ pCt. van f 80000.

Het Rijk.

- 1) Zie noot 4 bij Friesland.

N A A M DER G E M E E N T E.	No. der instelling in het Algemeen Register.	KAPITAAL BELEGD IN:													B E D R A G			
		Staats-schuld ten laste van		Schuldbrieven ten laste van publiekrechtelijke lichamen, (provincien, gemeenten, waterschappen), in		Effekten van anderen aard.		Hypo- theken.	Prolon- gatie.	Be- legging van anderen aard.	On- roerende eigen- dommen.	Totaal.	Staats-schuld ten laste van		Schuldbrieven ten laste van publiekrechtelijke lichamen, (provincien, gemeenten, waterschappen), in			
		Neder- land.	Andere landen.	Neder- land.	Andere landen.	Aandeelen							Obligatiën en pandbrieven			Neder- land.	Andere landen.	Neder- land.
						Binnen- landsch.	Buiten- landsch.	Binnen- landsch.	Buiten- landsch.									
1.	2.	3.	4.	5.	6.	7.	8.	9.	10.	11.	12.	13.	14.	15.	16.	17.	18.	19.
Oude Tonge 9)	216	Gld.	Gld.	Gld.	Gld.	Gld.	Gld.	Gld.	Gld.	Gld.	Gld.	Gld.	Gld.	Gld.	Gld.	Gld.	Gld.	Gld.
Oudshoorn 10)	218					141 430				161 300	20 000	2 846	4 368	329 445				
Ridderkerk	221			57 276				74 363	791	41 997			3 070	177 497			1 655	
Rijnzaterwoude . . .	222	324	31 658							217 775		34 286		284 043	10	1 175		
Rotterdam	223	1 356 408	253 738	1 783 060	1 037 855			1 771 173		179 750	4 909 000	195 561	183 779	10 736 254	44 203	8 776	62 487	4 779
Schiedam	225				84 820					485 352	524 286		3 500	1 047 458			1 173	
"	226	288					3 225	1 505		1 200	4 150	1 536		11 904	9			
Sliedrecht	229	25 650								35 400		1 230		62 280	832			
Vianen	235		1 536	813	367			26 395	9 596	51 349	10 900	1 939		102 895		40	31	8
Vlaardingen 11)	236	116 944	35 708	129 404		18 202		219 205	74 406	207 834	70 000	16 919	15 000	903 620				
Voorburg	237	21 051				3 955		8 719		41 100		1 032		75 856	1 199			
Woerden	240		13 406	9 750		1 395		9 999		126 125		8 500	4 200	173 375		647	339	
Zwammerdam 12)	243		24 507	7 250				5 995	29 607	55 433		1 834		124 626				
Totaal 13)		2 319 796	533 043	3 808 544	1 528 46	147 871	44 079	4 792 142	1 385 233	5 860 056	6 861 885	716 403	401 528	28 088 243	51 226	17 977	77 692	5 530
Rijkspostspaarbank .	244	43038029		32556044				11740187			13090000	387 911	740 466	101 552 637	1 250 384		1 086 647	
Spaarbank v/h Ned. Onderw.-Genootsch.	245			567 950				686 000		1 750 080	250 100		31 000	3 285 130			124 920	
Noordholland.						21 203												
Amsterdam	246	1 309 753		589 640		1 000		3 109 535			4 487 000	41 406	75 000	9 613 333	41 025		20 472	
Haarlem 1)	262										2 300			23 503			499	

DER RENTEN GEKWEKT UIT:																			GEMIDDELDE RENTETAX IN PCT. GEKWEKT UIT:								
Effekten van anderen aard.		Hypo- theken.	Gelden in prolon- gatie uitgezet	Anderen hoofde.	Huren van onroe- rende eigen- dommen.	Totaal.	Staats-schuld ten laste van		Schuldbrieven ten laste van publiekrechtelijke lichamen, (provincien, gemeenten, waterschappen), in		Effekten van anderen aard.		Hypo- theken.	Prolongatie.	Anderen hoofde.												
Aandeelen	Obligatiën en pandbrieven						Aandeelen		Obligatiën en pandbrieven																		
Binnen- landsch.	Buiten- landsch.	Binnen- landsch.	Buiten- landsch.	Neder- land.	Andere landen.	Neder- land.	Andere landen.	Binnen- landsch.	Buiten- landsch.	Binnen- landsch.	Buiten- landsch.	37.	38.	39.													
20.	21.	22.	23.	24.	25.	26.	27.	28.	29.	30.	31.	32.	33.	34.	35.	36.	37.	38.	39.								
5 057				7 380	645	12		18 094	3		3,5				3,5		4,1	3,05									
		3 378	20	1 715		15	541	7 354			3,5				4	2,6	4,8		2								
				8 284	55	1 348		10 872	3,05	4,2							4	4,5	4,5								
		57 714		6 558	140 679	32 127	3 505	360 828	3,14	3,26	3,37	3,93			3,63		3,46	3,52	3,03								
				22 766	18 283		200	42 423			3,5						4,5	3									
	78	63		14	143	30		335	3				4	4,16			4,5	3,7/8	3								
				1 279				2 110	3,30								3,90										
		779	421	2 052	332	12		3 675		2,71	3,59	2,30			3,77	4,65	4,02	3,87	2,5								
20 530				7 805	2 394		700	31 489										3,17									
				1 693				2 892	2,5 à 3,5				3,5				4 à 4,5										
			348	1 908		315	100	3 718		4	4						4		4,5								
5 193								5 193					3,95				4,36										
20 060	1 153	87 054	6 920	233 993	193 638	47 481	9 692	1 005 990																			
		394 573			487 655			3 219 258	3,12		3,45				3,45			3,7									
							2 066	126 985										3,74									
50		108 969			161 904		4 500	336 919	3,16		3,54		4,05		3,57			3,69	3,02								
		245			124			868			3,4				3,75			3,8									

AANTEEKENINGEN BETREFFENDE DE BELEGGINGEN-REKENING.

Noordbrabant.

- 1) De gegevens voor de kolommen 16—23 zijn in één totaal vermeld.
- 2) De gegevens voor de kolommen 3—4, 16—17 en 29—30 zijn niet gerubriceerd.
- 3) De gegevens voor de kolommen 18, 22, 23 en 28 zijn niet verstrekt.
- 4) De gegevens voor de kolommen 16—28 en 29—30 zijn niet ingezonden.
- 5) De opgaven voor de kolommen 16, 23, 24, 27 en 28 kwamen niet in.
- 6) De gegevens voor de kolommen 16—26 zijn in een totaal en die voor de kolommen 29—30, zijn niet verstrekt.
- 7) In kolom 15 is begrepen f 19 715,— niet nader gescheiden effecten en in kolom 28 f 64 083,64 niet nader gesplitste rente.

Gelderland.

- 1) De gegevens betreffende de kolommen 3—10 en 16—23 zijn in totalen opgegeven, terwijl die voor de kolommen 29—30 ontbreken.
- 2) De gegevens betreffende de kolommen 3—10 en 16—26 zijn niet gespecificeerd.
- 3) De opgaven voor de kolommen 16—26 zijn in één totaal vermeld.
- 4) De gegevens voor de kolommen 18—23 zijn in één totaal vermeld.
- 5) De cijfers voor de kolommen 16—30 zijn niet verstrekt.
- 6) De gegevens voor de kolommen 30—36 zijn in één gemiddelde verstrekt.
- 7) De opgaven voor de kolommen 16—23 zijn niet gespecificeerd, terwijl die voor de kolommen 29—30 in het geheel niet vermeld zijn.
- 8) De cijfers voor de kolommen 3—10 zijn in één totaal opgegeven, verder als onder 7).
- 9) In het bedrag, vermeld in kolom 15, is begrepen f 770 916,985

niet nader gesplitste effecten en in het bedrag, vermeld in kolom 28, is begrepen f 68 745,915 niet nader gerubriceerde rente.

Zuidholland.

- 1) De cijfers voor de kolommen 16—26 en 29—36 zijn niet gespecificeerd.
- 2) De opgaven voor de kolommen 3—10 en 16—23 zijn niet gesplitst, van de rentetaxen alleen die voor hypotheeken vermeld.
- 3) Voor de kolommen 15—28 werden geen gegevens verstrekt.
- 4) De gegevens voor de kolommen 16—23 en 29—36 zijn niet gesplitst.
- 5) De opgaven voor de kolommen 16—23 zijn niet gesplitst en die voor de rentetaxen niet vermeld.
- 6) De rentetaxen zijn niet opgegeven.
- 7) De opgaven voor de kolommen 3—10 en die voor de kolommen 16—23 zijn niet gescheiden, die voor de rentetaxen niet vermeld.
- 8) Voor de kolommen 3—14 werden geen gegevens verstrekt.
- 9) Voor de kolommen 16—30 zijn geen gegevens vermeld.
- 10) De gegevens voor de kolommen 3—10 en 16—23 zijn niet gesplitst.
- 11) De opgaven voor de kolommen 16—23 zijn niet gespecificeerd.
- 12) De gegevens voor de kolommen 16—26 en 29—36 zijn niet gesplitst.
- 13) In het bedrag, vermeld in kolom 15, is begrepen f 1 062 819,58 niet nader gescheiden effecten. In het bedrag, vermeld in kolom 28, is begrepen f 253 554,80 rente, niet afzonderlijk genoemd in een der kolommen 16—26.

Noordholland.

- 1) De gegevens voor de kolommen 3—10 zijn in een totaal vermeld.
- 2) De gegevens voor de kolommen 3—10 en 16—23 zijn in een totaal, die voor de kolommen 29—36 in één gemiddelde opgegeven.
- 3) De gegevens voor de kolommen 16—26 zijn niet gespecificeerd.

- 4) De gegevens voor de kolommen 16—23 zijn in een totaal en die voor de kolommen 29 e. v. niet vermeld.
- 5) De bedragen der kolommen 16—26 zijn in een totaal vermeld.
- 6) De gegevens voor de kolommen 16—23 zijn niet gespecificeerd.
- 7) In het bedrag, vermeld in kolom 15, is begrepen f 159 995,29 niet nader onderscheiden effecten, en in dat van kolom 28 f 27 688,43 niet nader gespecificeerde renten enz.

Zeeland.

- 1) Voor de kolommen 29—30 zijn geen opgaven verstrekt.

Utrecht.

- 1) Voor de kolommen 16—30 zijn geen opgaven verstrekt.
- 2) De gegevens voor de kolommen 7—10 en 16—26 zijn in totalen opgegeven en die voor de kolommen 29—30 zijn niet verstrekt.
- 3) In het bedrag, vermeld in kolom 15, is begrepen f 50 332,— niet nader onderscheiden effecten en in het bedrag, vermeld in kolom 28, is begrepen f 2 657,61 niet nader onderscheiden rente.

Friesland.

- 1) Voor de kolommen 3—28 werden geen gegevens verstrekt.
- 2) Gegevens betreffende rentetaxen ontbreken.
- 3) De gegevens betreffende de kolommen 16—28 zijn niet en die voor de kolommen 29—36 niet gespecificeerd vermeld.
- 4) De opgaven voor de kolommen 16—26 konden niet gescheiden worden, terwijl die voor de kolommen 29—30 geheel ontbreken.
- 5) Zie noot 2).
- 6) De gegevens voor de kolommen 16—21 zijn niet gespecificeerd.
- 7) De cijfers voor de kolommen 16—26 zijn in een totaal opgegeven en die voor de kolommen 29—30 zijn niet verstrekt.
- 8) Zie noot 2).
- 9) De gegevens voor de kolommen 16—28 zijn niet vermeld.
- 10) Zie noot 2).
- 11) In kolom 28 is begrepen f 29 954,505 niet nader onderscheiden rente.

Overijssel.

- 1) De opgaven voor de kolommen 16—26 zijn niet gespecificeerd, de rentetaxen niet vermeld.
- 2) De gegevens voor de kolommen 3—10 en 16—26 zijn in totalen, terwijl die voor de rentetaxen niet zijn verschaft.
- 3) De gegevens voor de kolommen 3—10 en 16—23 zijn niet gespecificeerd opgegeven, terwijl die betreffende de rentetaxen niet verschaft zijn.

- 4) De gegevens voor de kolommen 3—10, 16—26 en 29—30 zijn niet gescheiden opgegeven.
- 5) In het bedrag, vermeld in kolom 15, is begrepen f 1 660 665,83 niet nader gerubriceerde effecten, en in kolom 28, f 100 620,— niet nader onderscheiden rente.

Groningen.

- 1) Gegevens betreffende de kolommen 3—10, en 16—26 zijn niet gespecificeerd, terwijl die betreffende de rentetaxen niet zijn verschaft.
- 2) De cijfers betreffende de rentetaxen zijn niet verschaft.
- 3) " " " " " " " " " " " "
- 4) " " " " " " " " " " " "
- 5) Opgaven betreffende de kolommen 16—26 zijn niet gespecificeerd.
- 6) Gegevens betreffende de kolommen 16—23 zijn niet gespecificeerd.
- 7) Gegevens betreffende de kolommen 3—10 zijn niet gespecificeerd, terwijl voor de kolommen 29—36 een gemiddelde is vermeld.
- 8) De gegevens betreffende de kolommen 16—28 zijn niet verschaft.
- 9) In het bedrag, vermeld in kolom 15, is begrepen f 456 019,72 niet nader gespecificeerde effecten en in het bedrag, vermeld in kolom 28, is begrepen f 39 851,55 niet nader gerubriceerde rente.

Drenthe.

- 1) Gegevens voor de kolommen 16—28 zijn niet verschaft.
- 2) De gegevens voor de kolommen 3—10 en 16—23 zijn niet gespecificeerd.
- 3) Gegevens voor de kolommen 16 en volg. zijn niet verschaft.
- 4) De gegevens voor de kolommen 3—10 en 16—26 zijn niet gespecificeerd, terwijl die betreffende de rentetaxen niet verschaft zijn.
- 5) In het bedrag, vermeld in kolom 15, is begrepen f 248 801,275 niet nader gerubriceerde effecten, en in kolom 28 f 8 654,875 niet nader onderscheiden rente.

Limburg.

- 1) De gegevens voor de kolommen 3—10 en 29—30 zijn niet gespecificeerd, die voor de kolommen 16—28 niet verstrekt.
- 2) In het bedrag, vermeld in kolom 15, is begrepen f 133 141,875 niet in een der voorgaande kolommen vermeld.

Het Rijk.

- 1) In kolom 15 is begrepen f 4 562 410,55 niet nader gespecificeerde effecten, en in kolom 28 f 595 841,425 niet nader onderscheiden rente.

5. OVERZICHT der Spaarbankboekjes op het einde van het boekjaar 1902 in omloop.

N A A M DER G E M E E N T E.	No. der instelling in het Algemeen Register.	Getal der spaarboekjes met een tegoed van						Totaal.	Aantal hieronder begrepen kollektieve Schuilsparboekjes.	Aanmerkingen.
		minder dan f 1,—.	f 1,— tot beneden f 10,—.	f 10,— tot beneden f 100,—.	f 100,— tot beneden f 1 000,—.	f 1 000,— en hooger.	Totaal.			
1.	2.	3.	4.	5.	6.	7.	8.	9.	10.	
Noordbrabant.										
's Hertogenbosch	1	55	240	457	631	53	1 436	—	Waar in dit overzicht gegevens voor twee of meer kolommen niet gesplitst verstrekt zijn, wordt dit in deze tabel aangegeven door een vet cijfer in een der betrokken kolommen, terwijl de overige er bij betrokken kolommen blank, dus ook zonder —, zijn gelaten. 1) In het aantal, vermeld in kolom 8, zijn begrepen 1914 boekjes, niet in een der voorgaande kolommen genoemd.	
„	2	297	593	1 079	1 714	279	3 962	—		
Almkerk	6	—	32	80	60	10	182	—		
Baardwijk	7	151					151	3		
Breda	15	134	459	749	699	37	2 078	—		
Cuyk	30	1	5	10	7	—	23	—		
Goorle	63	160		107	53	—	320	—		
Sprang	64	—	5	46	34	2	87	—		
Tilburg	67	1 208		1 205	1 462	204	4 079	—		
„	68	43	94	233	302	32	704	—		
Veghel	70	395			597	194	1 186	—		
Waalwijk	75	27	20	15	9	1	72	—		
Werkendam	76	5	46	126	161	21	359	—		
Totaal 1)		562	1 494	4 107	5 729	833	14 639	3		
Gelderland.										
Arnhem	83	1 558	2 623	3 790	4 959	1 124	14 054	5		
Apeldoorn	91	9	67	323	487	43	934	—		
Barneveld	92	47	254	563	861	98	1 823	—		
Beesd	93	23	51	170	315	15	574	1		
Borculo	96	16	98	260	306	38	718	—		
Buren	97	2	59	269	504	22	856	—		
Doesburg	101	35	174	457	520	23	1 209	—		
Doetinchem (Stad)	105	38	78	276	416	20	828	—		

N A A M DER G E M E E N T E.	No. der instelling in het Algemeen Register.	Getal der spaarboekjes met een tegoed van						Totaal.	Aantal hieronder begrepen kollektieve Schuilsparboekjes.	Aanmerkingen.
		minder dan f 1,—.	f 1,— tot beneden f 10,—.	f 10,— tot beneden f 100,—.	f 100,— tot beneden f 1 000,—.	f 1 000,— en hooger.	Totaal.			
1.	2.	3.	4.	5.	6.	7.	8.	9.	10.	
Ede	107	14	16	179	330	40	579	—	1) In kolom 6 zijn bedoeld 107 boekjes met een tegoed boven f 100,— en onder f 500,— en 23 boekjes met een tegoed daarboven, doch beneden f 1 000,—.	
Elburg	109	9	30	108	181	32	360	—		
Epe	113	1	14	108	145	9	280	—		
Ermelo	114	9	33	73	188	61	364	—		
Geldermalsen	115	3	24	101	180	18	326	—		
Huissen	122	48	86	134	256	71	595	—		
Hummelo en Keppel	124	3	30	142	163	16	354	—		
Laren	125	1	20	160	214	24	419	—		
Löchem	127	3	91	492	1 136	292	2 014	—		
Nijkerk	129	30	62	237	382	39	500	—		
Nijmegen	130	153	232	667	1 152	226	2 430	—		
Putten	133	5	42	112	144	21	324	—		
Renkum	134	—	19	70	126	26	241	—		
Scherpenzeel	135	15	137	244	431	—	827	—		
Vorden	139	10	34	116	104	—	264	—		
Wageningen	140	16	100	332	457	87	992	—		
Winterswijk	144	7	118	456	694	48	1 323	—		
Wisch 1)	146	4	35	107	129	20	295	—		
Zutphen	151	692	480	1 655	1 616	255	4 698	—		
Totaal		2 751	5 007	11 656	16 399	2 668	38 481	6		
Zuidholland.										
's-Gravenhage	154	4 137	3 674	4 318	5 869	1 486	19 484	—		
„	155	2 390					2 390	—		
„	157	3	30	131	239	53	456	—		
Brielle	171	73	43	105	50	—	271	—		

N A A M DER GEMEENTE.	N ^o . der instelling in het Algemeen Register.	Getal der spaarboekjes met een tegoed van						Totaal.	Aantal hieronder begrepen kollektieve Schoolspaarboekjes.	Aanmerkingen.
		minder dan f 1,—.	f 1,— tot beneeden f 10,—.	f 10,— tot beneeden f 100,—.	f 100,— tot beneeden f 1.000,—.	f 1.000,— en hooger.	Totaal.			
1.	2.	3.	4.	5.	6.	7.	8.	9.	10.	
Capelle a/d IJssel . . .	172	202	99	175	142	24	642	—	1) Het bestuur der spaarbank deelde de volgende specificatie mede: van f 5,— en daar beneden. 3 299 " " 5,— tot f 20,— . 1 225 " " 20,— " " 50,— . 1 071 " " 50,— " " 100,— . 904 " " 100,— " " 500,— . 1 969 " " 500,— " " 1.000,— . 488 " " 1.000,— en daarboven. . 301 Totaal . . . 9 257 waaruit de in de kolommen vermelde aantallen zijn afgeleid.	
Delft	173	2 612	2 276	1 075	1 184	108	7 255	1		
Dordrecht I)	176		6 499		2 457	301	9 257	—		
"	177	6	6	6	6	—	24	—		
Gorinchem	179	158	279	845	1 112	76	2 470	—		
Gouda	181	328	438	1 028	960	113	2 867	—		
's-Gravendeel	185	4	24	88	41	—	157	—		
's-Gravenzande	186	94	267	581	431	110	1 483	271		
Hardinxveld	188	5	46	215	181	12	459	—		
Hof van Delft	190	7	42	108	80	10	247	—		
"	191	1	5	20	9	—	35	—		
Koudekerk	194	3	17	130	116	11	277	—		
Leiden	196		8 033		3 361	611	12 005	—		
Lekkerkerk	201	10	57	182	115	—	364	—		
Maassluis	203	39	83	284	261	27	694	1		
Meerkerk Ameide	204	5	50	239	219	26	539	—		
Middelharnis	205	—	15	140	168	7	330	3		
Moordrecht	206	3	5	3	—	—	11	—		
Naaldwijk	208	1	6	70	103	36	216	2		
Nieuwenhoorn	211	37	65	156	158	12	428	—		
Nieuw Lekkerland	213	36	493	959	922	158	2 568	—		
Noordwijk	214	46	207	414	516	47	1 230	—		
Oude Tonge	215	2	6	49	47	—	104	—		
"	216	73	61	31	3	—	167	—		
Oudshoorn	218	91	88	418	501	46	1 144	—		
Ridderkerk	221	55	326	631	299	14	1 325	—		
Rijnzaterwoude	222	8	107	334	328	52	829	1		

N A A M DER GEMEENTE.	N ^o . der instelling in het Algemeen Register.	Getal der spaarboekjes met een tegoed van						Totaal.	Aantal hieronder begrepen kollektieve Schoolspaarboekjes.	Aanmerkingen.	
		minder dan f 1,—.	f 1,— tot beneeden f 10,—.	f 10,— tot beneeden f 100,—.	f 100,— tot beneeden f 1.000,—.	f 1.000,— en hooger.	Totaal.				
1.	2.	3.	4.	5.	6.	7.	8.	9.	10.		
Rotterdam	223	18 091	14 212	16 073	14 915	2 612	65 903	—	1) In het aantal, vermeld in kolom 8, zijn begrepen 16 922 boekjes, die niet gerubriceerd konden worden in de kolommen 3—7. 2) Door de Directie wordt het aantal vermeld in kolom 6 en 7 nader verdeeld als volgt: boekjes met een tegoed van: f 100,— t/m f 800,— . 199 324 " 800,— " " 1 200,— . 22 779 " 1 200,— " " 2 400,— . 6 736 boven f 2 400 90 Totaal 223 929 3) Het aantal, vermeld in de kolommen 3—7, stelt niet boekjes maar kinderen-spaarders voor.		
Schiedam	225	433	1 164	1 706	1 640	211	5 154	—			
"	226	39	82	70	40	—	231	—			
Sliedrecht	229	—	10	80	147	1	238	4			
Vianen	235	268	358	208	165	12	1 014	637			
Vlaardingen	236	9	128	588	1 020	216	1 959	—			
Voorburg	237	5	57	137	215	—	414	—			
Woerden	240	28	101	273	331	26	759	1			
Zwammerdam	243	5	46	229	254	6	540	—			
Totaal 1)		26 916	24 073	32 097	38 608	6 424	145 940	921			
Rijkspostspaarbank 2)	244	255 073	219 119	263 312	228 929		966 433	—			
Spaarbank v/h Ned. Onderw.-Genootsch.	245	—	121	351	661	609	1 742	—			
Noordholland.											
Amsterdam	246	13 436	11 533	13 300	13 401	2 293	54 103	—			
"	249	14	9	30	21	3	77	—			
"	250	52	63	57	37	—	209	—			
Haarlem 3)	261			270			270	—			
"	262	619	482	264	51	—	1 416	—			
Abbekerkerk	267	—	4	51	45	3	103	1			
"	268	5	19	31	—	—	55	—			
Alkmaar	270	1 440	636	825	607	54	3 562	—			
Andijk	273	—	52	132	206	10	400	1			
Anna Paulowna	376	6	39	75	18	—	138	—			

N A A M DER G E M E E N T E.	No. der instelling in het Algemeen Register.	Getal der spaarboekjes met een tegoed van						Totaal.	Aantal hieronder begrepen kollektieve Schoonspaarboekjes.	Aanmerkingen.
		minder dan f 1,—	f 1,— tot f 10,—	f 10,— tot f 100,—	f 100,— tot f 1000,—	f 1000,— en hoogcr.	Totaal.			
1.	2.	3.	4.	5.	6.	7.	8.	9.	10.	
Assendelft	277	6	70	186	176	63	501	—		
Beemster	279	4	74	483	633	95	1289	—		
Bergen	281	16	25	42	42	—	125	—		
Berkhout	282	—	4	48	39	—	91	—		
Edam	287	6	52	138	122	5	323	3		
Egmond a/Zee	288	23	18	48	18	3	110	—		
Enkhuizen	290	29	125	452	480	82	1168	—		
Graft	293	—	14	53	34	3	104	—		
"	294	—	—	5	3	—	8	—		
Grootebroek	295	2	73	259	240	11	585	—		
Heemskerk	298	9	42	77	29	2	159	—		
Helder	301	4	41	194	236	33	508	—		
Hilversum	302	670	272	374	282	11	1609	—		
Hoogkarspel	303	—	14	42	47	8	111	—		
Hoogwoud	304	7	30	133	110	3	283	3		
Hoorn	305	218	298	582	669	90	1857	1		
Koog a/d Zaan	307	414	206	418	353	38	1429	3		
Medemblik	312	14	63	136	32	2	247	—		
Middelie	314	1	6	83	34	1	125	—		
Midwoud	315	—	14	71	40	—	125	—		
Nibbixwoud	316	—	5	54	17	—	76	—		
Nieuwe Niedorp	318	—	17	65	63	1	146	—		
Oosthuizen	322	—	32	162	203	24	421	—		
Opperdoes	323	8	37	59	30	2	136	—		
Oterleek	324	33	33	103	97	11	277	—		
Oudendijk	325	—	5	23	31	—	59	—		
Oudkarspel	328	24	83	171	107	14	399	—		
St. Pankras	329	17	14	32	5	—	68	—		

N A A M DER G E M E E N T E.	No. der instelling in het Algemeen Register.	Getal der spaarboekjes met een tegoed van						Totaal.	Aantal hieronder begrepen kollektieve Schoonspaarboekjes.	Aanmerkingen.
		minder dan f 1,—	f 1,— tot f 10,—	f 10,— tot f 100,—	f 100,— tot f 1000,—	f 1000,— en hoogcr.	Totaal.			
1.	2.	3.	4.	5.	6.	7.	8.	9.	10.	
Purmerend	330	330	155	192	209	19	905	—	1) In het aantal vermeld in kolom 8, zijn begrepen 2425 boekjes, die niet gerubricceerd konden worden in de kolommen 3-7.	
Schellinkhout	334	—	3	50	21	—	74	—		
Schermerhorn	335	8	10	33	11	—	62	—		
Spanbroek	337	1	12	48	54	4	119	2	2) In het aantal vermeld in kolom 8, zijn begrepen 1435 boekjes, die niet gerubricceerd konden worden in de kolommen 3-7.	
Twisk	341	2	20	73	109	7	211	—		
Venhuizen	345	25	90	138	101	5	359	—		
Weesp	347	17	89	186	152	8	452	—		
Wervershoof	348	—	14	180	103	5	307	—		
Westwoud	350	—	6	135	175	15	331	1		
Westzaan	352	9	35	137	156	19	356	1		
Wijdene	353	1	13	55	36	1	106	—		
Winkel	354	1	17	48	61	1	128	3		
Wognum	355	—	4	56	45	—	105	—		
Wormerveer	358	103	349	402	520	50	1424	52		
Zaandam	359	—	—	2155	—	—	2155	—		
Totaal 1)	—	17624	15321	21081	20316	2999	79766	71		
Zeeland.										
Middelburg	364	437	735	1674	1839	11	4696	30		
Brouwershaven	367	2	4	48	35	5	94	1		
Goes	368	254	272	467	439	—	1432	2		
Heinkenszand	370	—	2	30	19	—	41	—		
Hulst	371	25	102	91	82	7	307	—		
Tholen	375	1	12	73	110	21	217	—		
Vlissingen	376	—	—	1435	—	—	1435	—		
Zierikzee	377	49	173	901	1368	141	2632	—		
Totaal 2)	—	768	1800	3274	3892	185	10854	33		

N A A M DER G E M E E N T E.	N ^o . der instelling in het Algemeen Register.	Getal der spaarboekjes met een tegoed van						Totaal.	Aantal hieronder begrepen kollektieve Schoonspaarboekjes.	Aanmerkingen.
		minder dan f 1,—.	f 1,— tot beneden f 10,—.	f 10,— tot beneden f 100,—.	f 100,— tot beneden f 1 000,—.	f 1 000,— en hooger.	Totaal.			
1.	2.	3.	4.	5.	6.	7.	8.	9.	10.	
Utrecht.										
Utrecht	379	272	828	2 281	4 704	26	8 111	—	1) Bovendien traden in de 7 schoonspar- banken 181 nieuwe inleggers toe.	
Breukelen	386	125	181	409	592	—	1 307	—		
Loenen	389	41	158	109	155	7	470	97		
Loosdrecht	390	8	36	101	92	16	253	—		
Mijdrecht	392	—	143	208	45	3	399	—		
Renswoude	394	—	17	95	96	2	210	—		
Zeist	401	25	64	250	325	37	701	—		
Totaal	471	1 427	3 453	6 009	91	11 451	97		
Friesland.										
Leeuwarden	404	27	18	57	34	4	135	—		
Achtkarspelen	411	—	18	65	133	6	217	1		
Baarderadeel	413	—	5	42	9	—	56	—		
Bildt (het) 1)	414	4	8	25	30	1	68	7		
Bolsward	416	173	184	526	390	30	1 303	—		
Dantumadeel	420	14	9	16	—	—	39	—		
Dockum	422	3	11	45	39	3	101	—		
Ferwerderadeel	424	—	2	70	60	—	132	—		
Franeker	426	166	139	285	307	43	940	195		
Franekeradeel	428	9	9	22	11	—	51	—		
Harlingen	429	—	191	440	639	139	1 459	—		
Haskerland	432	13	40	255	309	86	706	—		
Idaarderadeel	434	—	13	192	417	117	739	—		
Leeuwarderadeel	435	—	5	71	90	4	170	1		
"	436	2	22	110	105	7	246	—		

N A A M DER G E M E E N T E.	N ^o . der instelling in het Algemeen Register.	Getal der spaarboekjes met een tegoed van						Totaal.	Aantal hieronder begrepen kollektieve Schoonspaarboekjes.	Aanmerkingen.
		minder dan f 1,—.	f 1,— tot beneden f 10,—.	f 10,— tot beneden f 100,—.	f 100,— tot beneden f 1 000,—.	f 1 000,— en hooger.	Totaal.			
1.	2.	3.	4.	5.	6.	7.	8.	9.	10.	
Leeuwarderadeel	437	—	5	66	92	1	164	—		
Lemsterland	439	68	53	107	100	9	337	—		
Opsterland	445	3	52	264	460	63	842	—		
Schoterland	447	37	110	404	539	32	1 122	—		
Smallingerland	448	4	35	232	262	19	552	—		
Sneek	450	6	47	293	451	—	797	—		
Tietjerksteradeel	455	20	22	41	249	3	335	—		
"	456	11	36	80	39	—	166	—		
Utingeradeel	457	5	9	125	136	5	280	—		
"	458	4	23	106	96	3	232	—		
Westdongeradeel	459	—	8	111	93	10	222	—		
Wonseradeel	461	11	87	297	339	39	773	11		
Workum	463	89	118	281	170	8	666	—		
IJlst	465	2	11	55	25	—	93	—		
Totaal	671	1 280	4 686	5 674	632	12 943	215		
Overijssel.										
Zwolle	467	11	116	628	1 061	162	1 978	—		
Almelo (Stad)	470	—	—	—	1 810	—	1 810	—		
Avereest	472	—	14	94	174	27	309	—		
"	473	—	—	—	192	—	192	—		
Delden (Stad)	475	4	10	30	80	11	135	—		
Deventer	476	3	176	1 336	3 188	512	5 215	—		
Enschede	480	121	118	87	138	3	467	—		
"	481	23	63	110	87	5	288	—		
Goor	482	12	55	234	488	89	878	—		
Hasselt	484	1	16	31	39	7	94	—		

N A A M DER G E M E E N T E.	No. der instelling in het Algemeen Register.	Getal der spaarboekjes met een tegoed van						Totaal.	Aantal hieronder begrepen kollektieve Schoonspaarboekjes.	Aanmerkingen.
		minder dan f 1,—	f 1,— tot beneden f 10,—	f 10,— tot beneden f 100,—	f 100,— tot beneden f 1000,—	f 1000,— en hooger.	Totaal.			
1.	2.	3.	4.	5.	6.	7.	8.	9.	10.	
Hengelo	485	1	63	154	182	25	425	—	1) In het aantal, vermeld in kolom 8, zijn begrepen 2044 boekjes, niet in een der voorgaande kolommen vermeld.	
"	486	47	293	808	71	—	1214	—		
Kampen	487	1330	825	1230	1236	177	4798	—		
Lonneker	489	—	42	—	128	44	214	—		
Steenwijk	492	—	24	157	295	13	489	—		
Vollenhoven (Stad)	494	6	35	113	149	13	315	—		
Totaal 1)		1559	1808	5007	7316	1087	18321	—		
Groningen.										
Groningen	495	138	542	2601	5224	1388	9843	—		
"	496	469	735	415	56	—	1675	—		
Aduard	506	—	—	16	32	1	49	—		
"	507	—	3	20	49	3	75	1		
Appingedam	508	8	20	235	644	239	1146	—		
"	509	30	65	298	513	107	1013	—		
Baño	510	1	22	128	240	18	409	—		
Bedum	511	—	26	119	165	19	329	—		
"	512	—	8	68	72	12	160	—		
"	513	—	27	45	24	1	97	—		
Beerta	514	—	—	126	309	72	507	—		
Bellingwolde	515	—	5	111	346	56	518	—		
Bierum	516	—	12	80	105	25	222	—		
"	517	—	61	209	301	65	636	—		
Delfzijl	518	2	8	41	39	7	97	—		
"	519	1	11	89	148	10	259	—		
Grijpskerk	524	—	5	74	98	12	189	—		

N A A M DER G E M E E N T E.	No. der instelling in het Algemeen Register.	Getal der spaarboekjes met een tegoed van						Totaal.	Aantal hieronder begrepen kollektieve Schoonspaarboekjes.	Aanmerkingen.
		minder dan f 1,—	f 1,— tot beneden f 10,—	f 10,— tot beneden f 100,—	f 100,— tot beneden f 1000,—	f 1000,— en hooger.	Totaal.			
1.	2.	3.	4.	5.	6.	7.	8.	9.	10.	
Grijpskerk	525	2	6	66	84	5	163	—		
Hoogezand	526	—	22	243	520	83	868	—		
Leens	528	—	—	82	167	28	277	—		
"	529	—	3	45	72	9	129	—		
Loppersum	530	—	38	294	389	74	795	—		
Meeden	531	—	1	65	156	29	251	—		
Middelstum	532	—	—	198	252	25	475	—		
Midwolda	533	—	—	35	96	8	139	—		
"	534	—	—	17	40	—	57	—		
Nieuwe-Pekela	535	3	29	96	207	41	376	—		
Nieuwolda	536	—	1	18	67	8	94	—		
Noordbroek	537	—	—	51	134	25	210	—		
Noorddijk	538	2	28	27	15	3	75	—		
Oldehove	539	—	51	—	54	10	115	—		
Scheemda	541	—	6	68	159	25	258	—		
"	542	—	3	24	34	1	62	—		
Slochteren	543	—	12	202	369	63	646	—		
"	544	—	18	89	163	42	312	—		
Termunten	546	—	14	80	76	5	175	—		
Uithuizen	547	—	29	191	271	55	546	—		
Uithuizermeeden	550	—	9	75	120	21	225	—		
Veendam	552	—	48	187	470	91	796	—		
Vlagtwedde	554	—	3	59	151	8	221	—		
Warffum	555	—	15	89	161	21	286	—		
Wedde	556	—	—	63	122	7	192	—		
Wildervank	557	—	5	138	463	150	776	—		
Winsum	560	—	6	117	190	33	346	—		
't Zandt	561	—	26	165	278	47	516	—		

N A A M DER G E M E E N T E.	N ^o . der instelling in het Algemeen Register.	Getal der spaarboekjes met een tegoed van						Totaal.	Aantal hieronder begrepen kollektieve Schoolspaarboekjes.	Aanmerkingen.
		minder dan f 1,—.	f 1,— tot beneeden f 10,—.	f 10,— tot beneeden f 100,—.	f 100,— tot beneeden f 1 000,—.	f 1 000,— en hooger.	Totaal.			
1.	2.	3.	4.	5.	6.	7.	8.	9.	10.	
Zuidbroek	562	—	—	32	65	5	105	—	1) In het aantal, vermeld in kolom 8, zijn begrepen 51 boekjes, die niet genoemd zijn in een der kolommen 3-7.	
Zuidhorn	563	2	14	76	66	1	159	—		
"	564	—	5	71	116	14	206	—		
Totaal 1)		658	1 891	7 638	13 915	2 932	27 075	1	2) In het aantal, vermeld in kolom 8, zijn begrepen 1 235 boekjes, niet in een der voorgaande kolommen genoemd.	
Drenthe.										
Assen	565	38	50	210	307	42	647	—	3) In het aantal, vermeld in kolom 8, zijn begrepen 254 913 boekjes, die niet in de voorgaande kolommen genoemd zijn.	
Dalen	570	—	19	40	55	3	117	—		
Gieten	571	—	8	51	156	20	235	—		
Hoogeveen	573	6	65	186	304	36	597	—		
Meppel	575	—	98	304	817	24	1 243	—		
Norg	577	—	—	6	31	4	41	—		
Ruinen	578	18	12	63	139	44	276	—		
Totaal		62	252	860	1 809	173	3 156	—		
Limburg.										
Maastricht	581	534	615	787	692	4	2 635	—		
"	582	97	114	161	184	28	584	—		
Posterholt	602	—	—	18	32	3	53	—		
Roermond	604			1 235			1 235	—		
Totaal 2)		631	732	966	908	35	4 507	—		
Totaal v/h Rijk 3)		307 746	274 725	358 488	121 108	18 614	1 335 594	1 347		

Verzamelstaat van 1. Inleggersrekening.

N A A M DER PROVINCIE.	Aantal instellingen		Aantal inlagen gedurende het boekjaar.	Aantal uitbetalingen gedurende het boekjaar.	Aantal boekjes aan het einde van het boekjaar.	INLEGGERSREKENING.					Totaal der kolommen 6, 7 en 8 resp. 9 en 10.	
	volgens het Algemeen Register.	die gegevens voor deze rekening hebben verschaft.				Tegood der inleggers aan het einde van het vorig boekjaar.	Bedrag der inlagen gedurende het boekjaar. (Hieronder niet opgenomen de rente die bij het tegoed is gevoegd.)	Bedrag der aan de inleggers toegekende rente.	Bedrag der uitbetalingen gedurende het boekjaar.	Tegood der inleggers aan het einde van het boekjaar.		Totaal
1.	2.	3.	4.	5.	Gld.	Gld.	Gld.	Gld.	Gld.	Gld.		
Rijkspostspaarbank	1	1	1 351 974	630 126	966 433	93 771 664	47 573 481	2 485 064	42 240 630	101 589 579	143 830 209	
Spaarbank van het Ned. Onderw. Genootsch.	1	1	806	558	1 742	3 294 630	251 153	120 897	414 199	3 252 481	3 666 680	
Noordbrabant	20	14	13 375	6 585	14 639	3 660 349	954 504	102 984	1 085 603	3 632 236	4 717 838	
Gelderland	35	28	40 404	25 702	38 481	10 426 259	2 647 541	303 346	2 661 195	10 715 952	13 377 146	
Zuidholland	50	40	241 829	90 293	145 940	24 625 511	7 796 340	698 952	8 365 925	24 754 878	33 120 803	
Noordholland	69	54	96 189	56 695	79 766	13 156 014	3 748 186	367 590	3 784 387	13 487 204	17 272 091	
Zeeland	10	8	10 484	3 644	10 854	1 882 475	384 042	55 559	443 158	1 878 918	2 322 076	
Utrecht	10	7	14 089	6 651	11 451	3 282 421	801 909	126 642	616 637	3 594 335	4 210 972	
Friesland	43	29	18 153	5 445	12 943	3 087 106	843 802	98 278	779 338	3 249 849	4 029 186	
Overijssel	18	16	17 070	9 720	18 821	4 512 107	1 194 159	140 445	1 132 666	5 014 049	6 146 715	
Groningen	59	48	27 662	12 130	27 075	10 812 427	2 330 300	353 710	2 196 733	11 299 704	13 496 437	
Drenthe	8	7	2 241	1 340	3 156	1 002 621	251 124	30 304	216 943	1 067 106	1 254 048	
Limburg	7	4	6 329	4 705	4 507	916 375	202 812	25 334	208 982	935 339	1 144 521	
Totaal voor het Rijk	331	257	1 840 605	852 597	1 335 808	174 729 900	65 979 353	4 909 411	64 146 896	184 471 828	248 618 723	

AANTEEKENINGEN BETREFFENDE DEN VERZAMELSTAAT
VAN DE INLEGGERS-REKENING.

Noordbrabant.

Voor deze rekening zijn dit jaar door 14 instellingen gegevens verschaft, tegen 11 in 1901.

Door de Nos. 18, 67 en 68 zijn dit jaar voor het eerst gegevens ingezonden.

Evenals het vorig jaar zijn ook thans door de Nos. 22, 35 en 65 geen opgaven ingezonden.

Gelderland.

Voor deze rekening zijn dit jaar door 25 instellingen gegevens verschaft, tegen 27 in 1901.

Door n^o. 119 zijn nu voor het eerst opgaven ingezonden. Evenals in 1901 zijn ook dit jaar door de Nos. 84, 104, 108, 121 en 137 geen gegevens ingezonden.

Zuidholland.

Voor deze rekening zijn dit jaar door 40 instellingen gegevens verschaft, tegen 42 in 1901.

Door de Nos. 163 en 232, zijn dit jaar geen gegevens verstrekt. Evenals vorig jaar kwamen ook thans van de Nos. 169, 170, 187, 195, 227, 238 en 241 gegevens niet in.

Noordholland.

Voor deze rekening zijn dit jaar door 54 instellingen opgaven verschaft, tegen 55 in 1901.

N^o. 359, die vorig jaar geen opgaven had verschaft, zond deze thans wel in; van de Nos. 260 en 342, welke in 1901 wel gegevens verstrekt hadden, kwamen ze daarentegen dit jaar niet in.

Evenals vorig jaar zijn ook ditmaal door de Nos. 248, 265, 266, 271, 274, 275, 284 en 339 geen gegevens verstrekt.

Zeeland.

Evenals in 1901 zijn ook dit jaar door 8 instellingen gegevens verschaft.

Utrecht.

Voor deze rekening zijn dit jaar van 7 instellingen gegevens ontvangen, tegen 6 in 1901.

Door n^o. 392 zijn dit jaar wel gegevens verstrekt echter niet in 1901.

Evenals vorig jaar zijn ook ditmaal door de Nos. 398 en 399 geen opgaven ingezonden.

Friesland.

Voor deze rekening zijn dit jaar van 29 instellingen gegevens ontvangen, tegen 33 in 1901.

Door de Nos. 403, 412, 419 en 461 zijn vorig jaar wel opgaven verstrekt, echter dit jaar niet.

Evenals vorig jaar zijn ook thans door de Nos. 405, 423 en 455 geen gegevens verschaft.

Overijssel.

Voor deze rekening zijn thans door 16 instellingen, tegen 15 in 1901, opgaven ingezonden, Nos. 474 en 477 hebben ze dit jaar voor het eerst ingezonden, terwijl ze van n^o. 494 thans onder de Boerenleenbanken voorkomen.

Groningen.

Voor deze rekening zijn dit jaar door 45 instellingen gegevens verschaft, tegen 49 in 1901.

Door n^o. 539 zijn dit jaar opgaven verstrekt, echter niet in 1901; van de Nos. 524 en 528, welke in 1901 wel gegevens inzonden, kwamen ze dit jaar niet in.

Evenals vorig jaar zijn ook dit jaar geen opgaven verstrekt door de Nos. 521, 522, 523, 541, 548, 551 en 558.

Drenthe.

Voor deze rekening zijn, evenals in het vorig jaar, door 7 instellingen gegevens verschaft.

Evenals in 1901 zijn ook thans door de Nutsspaarbank te de Wijk gegevens niet ingezonden.

Limburg.

Evenals vorig jaar zijn ook dit jaar van 4 instellingen gegevens ontvangen, echter met dit onderscheid, dat n^o. 604 dit jaar voor het eerst gegevens verschaft en dat n^o. 610, welke in 1901 wel inzond, het dit jaar niet deed.

Verzamelstaat van 2. Kapitaalrekening.

N A A M DER PROVINCIË.		KAPITAALREKENING (op het einde van het boekjaar).												
		AKTIEVEN.						PASSIEVEN.					TOTAAL.	
		Effekten.	Kantoor- meubelen en andere dergelijke roerende goederen.	On- roerende eigen- dommen.	Hypotheeken.	Voorschotten tegen onderpand van effekten.	Andere voorschotten.	Gelden in handen van derden.	Gelden in kas.	Tegoed der inleggers.	Bedrag van de reserve.	Overige kredi- teuren.	Kolom 3—10 en kolom 11—13.	
1.	2.	3.	4.	5.	6.	7.	8.	9.	10.	11.	12.	13.	14.	
Rijkspostspaarb- bank	1 1	Gld. 87 334 260	Gld. —	Gld. 740 466	Gld. —	Gld. 13 090 000	Gld. —	Gld. 387 911	Gld. 1 169 427	Gld. 101 589 579	Gld. 347 830	Gld. 734 654	Gld. 102 722 064	
Spaarbank van het Ned. Onderwijzers Genootschap	1 1	1 253 950	—	31 000	1 750 080	250 100	—	2 655	3 252 481	34 420	884	3 287 785		
Noordbrabant	20 13	3 190 567	1 390	6 800	803 044	10 400	21 362	156 541	28 852	3 631 880	561 309	26 066	4 210 255	
Gelderland	35 28	6 597 978	5 376	357 139	4 030 957	588 430	238 708	304 470	137 665	10 715 952	1 640 629	204 142	12 560 723	
Zuidholland	50 37	14 248 372	5 155	401 528	5 860 056	6 861 885	273 030	443 372	301 015	24 697 565	3 739 122	47 756	28 484 443	
Noordholland	69 49	7 075 577	2 625	124 142	2 191 444	4 677 019	179 479	200 205	256 658	13 418 515	1 247 094	41 540	14 707 149	
Zeeland	10 7	1 460 481	340	8 500	480 990	80 000	56 651	21 683	30 217	1 763 454	367 563	7 840	2 138 862	
Utrecht ¹⁾	10 7	2 878 680	—	15 000	1 310 156	208 000	7 407	51 655	102 097	3 594 335	974 453	4 204	4 572 997	
Friesland	43 26	2 085 051	1 148	106 372	1 187 673	—	142 017	151 387	110 433	3 200 410	559 963	23 713	3 784 085	
Overijssel	18 13	3 141 650	1 641	22 311	1 810 690	15 330	11 695	361 479	48 940	4 761 789	649 191	2 756	5 413 736	
Groningen	59 48	5 641 245	4 037	131 822	7 059 957	28 980	106 527	257 391	106 394	11 299 704	2 033 735	3 715	13 337 154	
Drenthe	8 7	930 428	276	53 784	189 424	—	11 546	12 251	26 976	1 067 106	157 579	—	1 224 685	
Limburg	7 4	571 523	549	—	520 051	12 088	—	27 065	14 233	935 539	181 563	28 442	1 145 544	
Totaal voor het Rijk ¹⁾	331 241	136 710 062	22 566	1 998 864	27 194 551	25 822 233	1 048 723	2 375 409	2 426 071	153 928 308	12 494 462	1 175 711	197 595 480	

Wat betreft het aantal instellingen, die opgaven ingezonden hebben, zij verwezen naar de aantekeningen bij de Inleggersrekening, blz. 109, onder opmerking evenwel, dat gegevens voor 1902 niet verstrekt zijn door: de Nuts-Schoolspaarbank te Haarlem en de Coöperatieve Voorschot- en Spaarbank „St. Anna Parochie” te 't Bildt en dat de Spaarbank der St. Paulusvereniging te Baardwijk en de Nuts-Spaarbank te Zaandam, die thans wel gegevens verstrekt hebben, dit voor 1901 niet hadden gedaan. Voorts zijn door de banken, voorkomende in het Algemeen Register onder Nos. 18, 177, 190, 191, 247, 249, 250, 268, 368, 414, 456, 457, 474 en 481, dit jaar wel voor de Inleggersrekening, doch niet voor deze rekening gegevens ingezonden.

¹⁾ De Passieven bedragen f 1,00 meer dan de Aktieven.

Verzamelstaat van 3. Winst- en Verliesrekening.

N A A M DER PROVINCIË.		WINST- EN VERLIESREKENING.														
		B A T E N.						L A S T E N.						Winst.	Verlies.	
		Renten van effekten, hypotheeken, enz.	Huren van onroerende eigen- dommen voor zoover deze niet bij de instelling in gebruik zijn.	Waarde- vermeerde- ring van effekten door koersver- schillen.	Winst bij realisatie van effekten.	Baten uit anderen hoofde (vrijwillige bijdragen, enz.).	Totaal der baten.	Bedrag der aan de inleggers toegekende rente.	Ad- ministratie- kosten.	Waarde- ver- mindering van effekten door koers- verschillen.	Verlies bij realisatie van effekten.	Lasten uit anderen hoofde (uit- keeringen, bijdragen, afschrij- ving door waardever- mindering van bezit- tingen, enz.)	Totaal der lasten.	15.	16.	
1.	2.	3.	4.	5.	6.	7.	8.	9.	10.	11.	12.	13.	14.	15.	16.	
Rijkspostspaar- bank	1 1	Gld. 3 219 255	Gld. —	Gld. —	Gld. 51 131	Gld. 112	Gld. 3 270 502	Gld. 2 485 064	Gld. 381 525	Gld. —	Gld. 638	Gld. 146	Gld. 2 867 373	Gld. 403 129	Gld. —	
Spaarbank van het Ned. Onderw. Genootschap	1 1	124 920	2 066	—	—	9	126 995	120 897	1 011	—	—	—	121 908	5 087	—	
Noordbrabant	20 9	113 833	237	9 743	266	313	124 393	78 696	5 726	7 527	83	4 333	96 366	28 027	—	
Gelderland	35 27	437 291	10 133	34 434	10 850	927	493 665	303 346	32 161	9 008	508	34 113	379 135	118 691	4 162	
Zuidholland	50 35	996 299	9 692	67 862	1 154	9 579	1 084 585	695 642	109 673	19 945	1 389	33 801	860 457	236 915	2 787	
Noordholland	69 49	525 690	5 731	53 581	1 520	6 259	592 781	365 999	46 606	12 312	773	17 410	443 099	150 505	823	
Zeeland	10 7	74 381	294	6 480	40	8	81 203	52 210	5 610	2 374	375	1 912	62 480	18 723	—	
Utrecht	10 6	159 376	1 000	19 907	135	36 442	216 860	125 030	7 241	7 309	254	35 759	175 593	41 267	—	
Friesland ¹⁾	43 24	132 610	5 282	5 745	1 920	2 126	147 693	93 728	7 000	4 539	428	9 889	115 595	32 846	749	
Overijssel	18 13	190 226	1 108	24 053	100	384	215 874	135 153	10 153	8 432	153	2 858	156 750	59 125	—	
Groningen	59 47	489 456	3 994	24 479	3 265	1 021	522 214	351 993	15 456	15 101	974	25 065	408 588	113 681	56	
Drenthe	8 5	24 409	1 021	919	453	—	26 802	17 265	1 045	—	3	3 718	22 031	4 771	—	
Limburg	7 3	31 902	—	8 296	—	—	40 198	20 190	1 573	7	—	371	22 140	18 057	—	
Totaal voor het Rijk ¹⁾	227	6 519 651	40 558	255 505	70 863	57 179	6 943 765	4 845 213	624 786	86 555	5 577	169 373	5 731 516	1 220 825	8 575	

¹⁾ In het bedrag, vermeld in kolom 8, is begrepen f 10,045 en in kolom 14 f 11,06, welke bedragen niet gesplitst konden worden over de kolommen 5 en 6 en 11 en 13.

Wat betreft het aantal instellingen, die opgaven ingezonden hebben, zij verwezen naar de aantekeningen bij de Inleggers-Rekening blz. 109, onder opmerking evenwel, dat geen gegevens zijn verschaft voor 1902, echter wel voor 1901, door: de Spaar- en Voorschotkas „Rerum Novarum” te Goirle, de Nutsspaarbank te Sprang, de Nutsschoolspaarbank te Haarlem, de Coöp. Voorschot- en Spaarbank „St. Anna Parochie” en de Spaarbank van het Plaatselijk Nut te Blijham, gem. Wedde. Voorts hebben de Nuts-spaarbanken te Voorburg, Alkmaar, Purmerend en te Wognum, dit jaar wel ingezonden, echter niet in 1901, terwijl de Nos. 7, 18, 30, 63, 67, 119, 171, 177, 190, 191, 215, 247, 248, 249, 261, 268, 368, 390, 414, 424, 456, 457, 464, 474, 481, 556 571, 575 en 604, die gegevens voor de Inleggers-Rekening verstrekt hadden, dat niet gedaan hebben voor deze Rekening.

Verzamelstaat van 4. Beleggingenrekening.

Table with columns: N A A M DER PROVINCIE, Aantal instellingen, KAPITAAL BELEGD IN: Staatsschuld, Schuldbrieven, Effecten van anderen aard, Hypotheek, Prolongatie, Belegging, and Total. Rows include various provinces and a total for the Kingdom.

Wat betreft het aantal instellingen, die voor deze rekening gegevens verstrekten hebben, zij verwezen naar de aantekeningen bij de Inleggers-Rekening, blz. 108, en wat aangaat de Instellingen, die voor deze rekening thans wel, doch vorig jaar geen opgraven inzonden, of omgekeerd, of dit wel voor de Inleggers-Rekening, doch niet voor deze rekening deden, zij verwezen naar de Kapitaalrekening blz. 110 en naar de Winsten Verliesrekening blz. 111.

1) In kolom 15 is begrepen f 19 715,— niet nader gespecificeerde effecten; en in kolom 28 f 64 083,64 niet nader gerubriceerde rente. 2) " " 15 " " " 770 916,98 " " " " " 28 " 68 745,915 " " " " " 3) " " 15 " " " 1 002 819,58 " " " " " 28 " 253 554,89 " " " " "

Table with columns: BEDRAG DER RENTEN GEKWEKT UIT: Staatsschuld, Schuldbrieven, Effecten van anderen aard, Hypotheek, Gelden in prolongatie, Huren, and Total. Rows include various provinces and a total for the Kingdom.

4) In kolom 15 is begrepen f 159 998,29 niet nader gespecificeerde effecten; en in kolom 28 f 27 688,43 niet nader gerubriceerde rente. 5) " " 15 " " " 50 332,— " " " " " 28 " 2 657,61 " " " " " 6) " " 15 " " " " " " " " " 28 " 29 954,505 " " " " " 7) " " 15 " " " 1 660 665,835 " " " " " 28 " 100 620,— " " " " " 8) " " 15 " " " 456 019,72 " " " " " 28 " 39 851,55 " " " " " 9) " " 15 " " " 248 801,275 " " " " " 28 " 8 654,875 " " " " " 10) " " 15 " " " 133 141,875 " " " " " 28 " " " " " " 11) " " 15 " " " 4 562 410,55 " " " " " 28 " 595 841,425 " " " " "

Verzamelstaat van 5. Overzicht der Sparbankboekjes in omloop.

N A A M DER P R O V I N C I E	Aantal instellingen		Getal Sparbankboekjes met een tegoed van					Totaal.	Aantal hieronder begrepen kollektieve Schoolspaarboekjes.	Aanmerkingen.
	volgens het Algemeen Register. die gegevens voor deze rekening hebben verstrekt.	minder dan f 1,—	f 1,— tot beneden f 10,—	f 10,— tot beneden f 100,—	f 100,— tot beneden f 1 000,—	f 1 000,— en hooger.	9.			
1.	2.	3.	4.	5.	6.	7.	8.	9.	10.	
Rijkspostspaarbank 1)	1	1	255 073	219 119	263 312	228 929	966 433	—	Voor het aantal instellingen zij verwezen naar de aantekeningen bij de Inleggers-Rekening, blz. 108, onder opmerking evenwel, dat geen gegevens zijn verstrekt voor dit overzicht, echter wel voor de Inleggers-Rekening, door de Nos. 64, 119 en 245.	
Sparbank van het Ned. Onderw. Genootsch.	1	1	—	121	351	661	609	1 742	1) Door de Direktie wordt het aantal, vermeld in kolom 6—7, nader verdeeld als volgt: boekjes met een tegoed: van f 100,— tot en met f 800,— 199 324 " " 800,— " " " 1200,— 22 779 " " 1200,— " " " 2400,— 6 757 boven " 2400,— " " " " 90	
Noordbrabant . . .	20	13	562	1 494	4 107	5 729	833	14 659	3	
Gelderland	35	27	2 751	5 007	11 656	16 399	2 668	38 481	6	
Zuidholland	50	40	26 916	24 973	32 097	38 608	6 424	145 940	921	
Noordholland	69	53	17 624	15 321	21 081	20 316	2 999	79 766	71	
Zeeland	10	8	705	1 300	3 274	3 892	185	10 854	33	
Utrecht	10	7	471	1 427	3 453	6 009	91	11 451	97	
Friesland	43	29	671	1 250	4 686	5 674	632	12 943	215	
Overijssel	16	16	1 559	1 808	5 007	7 316	1 087	18 821	—	
Groningen	59	48	658	1 891	7 638	13 915	2 922	27 075	1	
Drenthe	8	7	62	252	860	1 809	173	3 156	—	
Limburg	7	4	631	732	966	908	35	4 507	—	
Totaal voor het Rijk.	331	254	307 746	274 725	358 488	121 236	18 658	1 335 805	1 347	

Voor zooveel bekend, waren aan het einde van het boekjaar in de volgende Sparbanken de daarbij genoemde bedragen door andere Sparbanken belegd:

In de Rijkspostspaarbank (n ^o . 244):	
door de Sparbank te Terborgh, gemeente Wisch (n ^o . 146)	f 1 850,52
" " " " der Maatschappij tot Nut van 't Algemeen te Medemblik (n ^o . 312)	" 565,83
door de Sparbank te Midwoud (n ^o . 315)	" 234,13
" " " " der Maatschappij tot Nut van 't Algemeen te Schermerhorn (n ^o . 335)	" 3,29
door de Sparbank van het Departement Lemmer der Maatschappij tot Nut van 't Algemeen te Lemmer, gemeente Lemsterland (n ^o . 439)	" 39,66
door de Sparbank der Maatschappij tot Nut van 't Algemeen te Noordbroek (n ^o . 538)	" 9,84
In de Dordtsche Sparbank (n ^o . 176) door de 's Gravendeelsche Sparbank (n ^o . 185)	" 16 127,03
In de Sparbank van het Nederlandsch Onderwijzersgenootschap (n ^o . 245):	
door de Sparbank te West Grafdijk gemeente Graft (n ^o . 293)	" 16 273,65
" " " " der Maatschappij tot Nut van 't Algemeen te Mijdrecht (n ^o . 392)	" 1 384,94
In de Sparbank der Maatschappij tot Nut van 't Algemeen te Oude Tonge (n ^o . 215) door de Schoolspaarbank aldaar (n ^o . 216)	" 2 003,52
In de Sparbank der Maatschappij tot Nut van 't Algemeen te Abbekerk (n ^o . 267) door de Schoolspaarbank aldaar (n ^o . 268)	" 1 082,02
In de Sparbank der Maatschappij tot Nut van 't Algemeen te Alkmaar (n ^o . 240) door de Schoolspaarbank te St. Pankras (n ^o . 329)	" 2 406,79
In de Sparbank der Maatschappij tot Nut van 't Algemeen te Beverwijk (n ^o . 284) door de Onderlinge Sparbank te Heemskerk (n ^o . 298)	" 521,54
In de Sparbank der Maatschappij tot Nut van 't Algemeen te Edam (n ^o . 287) door de Sparbank dier Maatschappij te Middelle (n ^o . 314)	" 752,31
In de Sparbank te Leeuwarden (n ^o . 403) door de Coöperatieve Voor- schot- en Sparbank voor de dorpen Hardegarijp, Rijperkerk en Tietjerk (n ^o . 457)	" 127,25
In de Sparbank der Maatschappij tot Nut van 't Algemeen te Murmerwoude, gemeente Dantumadeel, (n ^o . 419) door de School- of kinder- spaarbank te Dantumawoude, gemeente Dantumadeel (n ^o . 420)	" 1 032,62
In de Sparbank der Maatschappij tot Nut van 't Algemeen te Groningen (n ^o . 496):	
door de Stuiversspaarbank te Groningen (n ^o . 497)	" 29 879,42
" " Sparbank te Aduard (n ^o . 508)	" 9 785,41
" " " " Norg (n ^o . 577)	" 40,50

Overzicht van het bedrag aan inleggers verschuldigd op het einde en van het aantal boekjes in omloop

N A A M DER P R O V I N C I E.	Bevolking op het einde van 1902.	Bedrag op het einde van 1902 aan de inleggers verschuldigd			Tegoed per hoofd der bevolking		
		door de Rijkspostspaar- bank.	door de overige spaarbanken, die voor deze statistiek gegevens hebben verstrek.	Totaal.	bij de Rijkspost- spaarbank.	bij de overige Spaarbanken.	Totaal.
1.	2.	3.	4.	5.	6.	7.	8.
		Gld.	Gld.	Gld.	Gld.	Gld.	Gld.
Spaarbank van het Nederlandsch- Onderwijzersgenootschap			3 252 481,25	3 252 481,25		0,61	0,61
Noordbrabant	574 458	15 134 547,70 ⁵	3 632 235,88	18 766 783,58 ⁵	26,35	6,32	32,67
Gelderland	589 286	11 778 232,86 ⁵	10 715 951,60 ⁵	22 494 184,47	19,99	18,18	38,17
Zuidholland	1 216 691	21 189 727,97 ⁵	24 754 877,61 ⁵	45 944 605,59	17,41	20,35	37,76
Noordholland	1 020 120	20 639 021,12 ⁵	13 487 203,57 ⁵	34 126 224,70	20,23	13,22	33,45
Zeeland	221 957	5 271 662,06 ⁵	1 878 917,75 ⁵	7 150 580,42	23,75	8,47	32,22
Utrecht	263 760	5 249 810,06	3 594 334,76 ⁵	8 844 144,82 ⁵	19,90	13,63	33,53
Friesland	347 966	3 668 710,27	3 249 848,69 ⁵	6 918 558,96 ⁵	10,54	9,34	19,88
Overijssel	349 787	5 344 372,24 ⁵	4 887 117,55	10 231 489,79 ⁵	15,28	13,97	29,25
Groningen	309 222	2 221 762,93	11 299 704,18	13 521 467,11	7,18	36,54	43,72
Drenthe	156 330	1 839 144,40	1 067 105,65 ⁵	2 906 250,05 ⁵	11,76	6,83	18,59
Limburg	297 605	9 252 647,14 ⁵	935 538,74 ⁵	10 188 185,89	31,09	3,14	34,23
Het Rijk	5 347 182	101 589 579,38 ⁵	82 755 317,27	184 344 896,65 ⁵	19,—	15,47	34,47

van 1902 in totaal, per hoofd der bevolking en per spaarbankboekje in totaal en per 1000 inwoners.

Gemiddeld tegoed per boekje aan het einde van 1902 verschuldigd			Aantal van de aan het einde van 1902 in omloop zijnde Spaarbankboekjes, uitgegeven			Aantal van de aan het einde van 1902 in omloop zijnde Spaarbankboekjes op de 1000 inwoners uitgegeven		
door de Rijkspostspaar- bank.	door de overige Spaarbanken.	Totaal.	door de Rijkspostspaar- bank.	door de overige Spaarbanken.	Totaal.	door de Rijkspostspaar- bank.	door de overige Spaarbanken.	Totaal.
9.	10.	11.	12.	13.	14.	15.	16.	17.
Gld.	Gld.	Gld.						
	1 867,10	1 867,10		1 742	1 742		0,33	0,33
144,21	248,12	156,93	104 951	14 639	119 590	183	25	208
116,88	278,47	161,53	100 777	38 451	139 228	171	65	236
97,46	169,62	126,44	217 426	145 940	363 366	179	120	299
77,66	169,08	98,76	265 765	79 766	345 531	261	78	339
128,87	173,11	138,15	40 907	10 854	51 761	184	49	233
85,60	313,59	125,08	59 256	11 451	70 707	225	43	268
105,39	251,09	144,88	34 810	12 943	47 753	100	37	137
106,52	262,65	148,75	50 174	18 607	68 781	143	53	196
97,94	417,85	271,74	22 684	27 075	49 759	73	88	161
133,78	338,12	171,93	13 748	3 156	16 904	88	20	108
165,42	207,57	168,56	55 935	4 507	60 442	188	15	203
105,12	224,17	138,02	966 433	369 161	1 335 594	181	69	250

SPAARBANKEN.	Aantal Kantoren.	Bedrag der inlagen. (Hieronder zijn de bij de hoofdsom gevoegde rentebedragen niet begrepen.)	Aan de inleggers toegekende rente.	Bedrag der uitbetalingen.	Tegood der inleggers aan het einde van het boekjaar.	Aantal boekjes.	Bedrag van de reserves.
1.	2.	3.	4.	5.	6.	7.	8.
		Gld.	Gld.	Gld.	Gld.		Gld.
Rijkspostspaarbank 1)	1881	?	1 126 961,96	5 283,28	276 622,38 ⁵	22 831	—
	1882	?	2 157 710,30 ⁵	35 984,69	1 033 342,35	46 242	—
	1883	1 098	2 884 478,08	65 711,10	1 751 559,35	67 922	—
	1884	?	3 857 453,50 ⁵	98 794,35	2 523 134,57 ⁵	90 798	—
	1885	?	4 920 790,73	138 467,54	3 341 958,53 ⁵	112 805	—
	1886	1 147	6 615 657,42 ⁵	192 611,18	4 310 643,23 ⁵	139 989	—
	1887	1 164	7 643 431,85	252 641,30	5 608 990,16	169 027	—
	1888	1 183	9 282 802,89	318 051,67	6 773 168,93	201 763	—
	1889	1 192	11 479 594,09 ⁵	398 585,83	8 335 679,76	241 175	—
	1890	1 202	12 973 500,84	493 534,35	9 739 446,09 ⁵	281 870	—
	1891	1 219	13 558 868,79	571 809,67	11 367 454,62	219 106	20 390,04
	1892	1 235	15 372 184,59	648 142,42	12 471 943,62	358 483	29 390,04
	1893	1 251	17 652 080,14 ⁵	758 532,48	13 725 601,37	401 046	29 646,54
	1894	1 267	20 102 560,35 ⁵	884 473,07	15 577 505,02	448 581	33 809,60 ⁵
	1895	1 274	23 220 110,74 ⁵	1 085 555,62	17 727 430,37 ⁵	499 963	34 345,10 ⁵
	1896	1 284	28 640 484,12 ⁵	1 229 442,13	21 191 322,02 ⁵	561 989	33 878,73
	1897	1 288	31 636 335,60 ⁵	1 453 256,64	24 406 599,47 ⁵	627 409	34 089,08
	1898	1 304	34 706 280,22	1 672 406,36	28 013 018,16 ⁵	693 228	154 934,23
	1899	1 313	38 254 565,48	1 903 113,10	31 825 190,81	764 201	—
	1900	1 319	39 212 559,10	2 072 012,47	34 982 194,48 ⁵	829 131	—
	1901	1 335	43 774 949,87	2 261 004,42	36 961 304,25 ⁵	896 761	—
	1902	1 349	47 573 480,91 ⁵	2 485 064,46	42 240 629,83	966 433	347 830,34 ⁵

Inkomsten van bezittingen.	Administratiekosten.	Bedrag van		A A N M E R K I N G E N.
		de winst.	het verlies.	
9.	10.	11.	12.	13.
Gld.	Gld.	Gld.	Gld.	
12 724,94 ⁵	57 760,55	—	53 313,88 ⁵	68) Over 1895 werd geen winst en verlies vermeld van 12 banken met een tegoed van f 502 017,94; van 6 dezer banken werd ook geen reserve opgegeven; van 5 der overige bedroegen de reserves f 67 768,50 ⁵ ; door één instelling werd noch het tegoed, noch de reserve opgegeven.
56 939,64 ⁵	55 316,59	—	34 361,63 ⁵	69) Over 1896 werd geen winst of verlies vermeld van 14 banken met een tegoed van f 647 866,14 ⁵ ; van 8 dezer banken werd ook geen reserve opgegeven; van de 6 overige bedroegen de reserves f 79 812,62 ⁵ .
104 378,75 ⁵	62 262,82 ⁵	—	23 845,17	70) Over 1897 werd geen winst of verlies vermeld van 11 banken met een tegoed van f 699 308,98 ⁵ ; van 5 dezer banken werd ook geen reserve opgegeven; van de 6 overige bedroegen de reserves f 77 961,63.
148 111,61	73 679,47	—	24 361,21	71) Over 1898 werd geen winst of verlies vermeld van 3 banken met een tegoed van f 156 410,81 ⁵ .
198 902,80 ⁵	82 001,80	—	22 325,53 ⁵	72) Over 1899 werden geen opgaven verstrekt betreffende winst of verlies door 17 banken met een tegoed van f 1 054,764.
265 571,42	85 431,79 ⁵	—	12 343,45 ⁵	73) Over 1900 werden geen opgaven verstrekt betreffende winst of verlies door 24 banken met een tegoed van f 1 470 459,81 ⁵ ; van 14 dezer banken werden ook niet de reserve opgegeven; van de overige 10 bedroegen de reserves f 96 228,07.
348 837,83 ⁵	93 556,97 ⁵	2 679,56	—	74) De reserve dezer instelling wordt jaarlijks vermeerderd, behalve met de er mede behaalde rente, met 1 pCt. van de zuivere rente door de bank zelve behaald. Het overig bedrag der inkomsten wordt als rente aan de inleggers uitgekeerd. Zooals reeds te voren werd opgemerkt, konden de gegevens over 1892 niet volledig vermeld worden, terwijl over de jaren 1889—1892 de bedragen voor kolommen 9 en 10 niet opgegeven zijn.
428 801,73	101 534,91	9 274,65	—	
544 419,53	110 808,63	32 501,07	—	
684 340,88	120 528,75 ⁵	68 194,04 ⁵	—	
780 835,73	125 735,97 ⁵	87 296,70 ⁵	—	
861 913,80 ⁵	139 011,18 ⁵	73 818,50	—	
1 030 379,74 ⁵	151 530,19	120 621,47	—	
1 105 275,40 ⁵	176 809,23	48 395,10 ⁵	—	
1 267 297,13	197 692,52 ⁵	33 719,38 ⁵	—	
1 594 135,48 ⁵	224 687,41 ⁵	144 489,44	—	
1 811 127,84	245 903,27 ⁵	125 063,99 ⁵	—	
2 906 455,24	265 341,75	128 055,19	—	
2 409 645,16	295 150,—	—	2 032 659,61	
2 814 856,65	325 350,—	—	1 205 636,23 ⁵	
5 633 545,21	380 300,—	2 662 002,29 ⁵	—	
3 270 501,78 ⁵	381 525,—	403 128,82 ⁵	—	

		INLEGGERS ZIJNDE: Personen, werkzaam in de nijverheidsbedrijven, Klasse I—XVII der beroepstelling.												
N A A M DER GEMEENTE.	No. der instelling in het Algemeen Register.	A. die hoofd zijn van een bedrijf.				B. belast met eenige direktie of kontrole.				C. behoorende tot de gewone werklieden.				Totaal der ko- lommen 3 t/m 14.
		Mannen.		Vrouwen.		Mannen.		Vrouwen.		Mannen.		Vrouwen.		
		Meerder- jarig.	Minder- jarig.	Meerder- jarig.	Minder- jarig.	Meerder- jarig.	Minder- jarig.	Meerder- jarig.	Minder- jarig.	Meerder- jarig.	Minder- jarig.	Meerder- jarig.	Minder- jarig.	
1.	2.	3.	4.	5.	6.	7.	8.	9.	10.	11.	12.	13.	14.	15.
Oude Tonge	215	—	—	—	—	—	—	—	—	—	—	—	—	—
"	216	—	—	—	—	—	—	—	—	—	—	—	—	—
Rotterdam	223	206	19	34	8	19	4	8	3	1 108	220	369	80	2 078
Vinnen	235	—	—	—	1	—	—	—	—	2	—	—	—	3
Zwammerdam	243	—	—	—	—	—	—	—	—	—	2	—	—	2
Totaal		224	24	39	19	31	9	13	10	1 135	238	376	86	2 204
Rijkspostspaarbank .	244	2 525	161	758	99	340	68	151	4	7 458	4 757	2 134	638	19 105
Noordholland.														
Amsterdam	249	2	—	1	—	—	—	—	—	—	—	—	—	3
"	250	—	—	—	—	—	—	—	—	19	2	—	—	21
Abbekerk	267	—	—	—	—	—	—	—	—	—	—	—	—	—
Andijk	273	—	—	—	—	—	—	—	—	—	—	—	—	—
Anna Paulowna . . .	276	—	—	—	—	—	—	—	—	—	—	—	—	—
Assendelft	277	—	1	2	—	—	—	—	—	1	2	1	—	7
Beemster	280	3	—	1	—	—	—	—	—	6	—	—	—	10
Bergen	281	—	—	—	—	—	—	—	—	—	1	—	—	1
Berkhout	282	1	—	—	—	—	—	—	—	—	1	—	—	2
Edam	287	2	—	—	—	—	—	—	—	—	—	—	—	2
Egmond a/Zee	288	2	—	—	—	—	—	—	—	—	—	—	—	2
Graft	293	—	—	1	—	—	—	—	—	1	—	—	—	2
Grootebroek en Boven- karspel	295	—	—	—	—	—	—	—	—	—	—	—	—	—
Heemskerk	298	—	—	—	—	—	—	—	—	—	2	—	1	3

		INLEGGERS ZIJNDE: Personen, werkzaam in de nijverheidsbedrijven, Klasse I—XVII der beroepstelling.																
N A A M DER GEMEENTE.	No. der instelling in het Algemeen Register.	A. die hoofd zijn van een bedrijf.				B. belast met eenige direktie of kontrole.				C. behoorende tot de gewone werklieden.				Totaal der ko- lommen 3 t/m 14.				
		Mannen.		Vrouwen.		Mannen.		Vrouwen.		Mannen.		Vrouwen.						
		Meerder- jarig.	Minder- jarig.	Meerder- jarig.	Minder- jarig.	Meerder- jarig.	Minder- jarig.	Meerder- jarig.	Minder- jarig.	Meerder- jarig.	Minder- jarig.	Meerder- jarig.	Minder- jarig.					
1.	2.	3.	4.	5.	6.	7.	8.	9.	10.	11.	12.	13.	14.	15.				
Helder	301	5	—	—	—	—	—	—	—	—	—	—	—	15	6	—	—	26
Hoogkarspel	303	—	—	—	—	—	—	—	—	—	—	—	—	—	—	—	—	—
Hoogwoud	304	—	—	1	—	—	—	—	—	—	—	—	—	1	1	—	—	3
Medemblik	312	—	—	—	—	—	—	—	—	—	—	—	—	—	—	—	—	—
Middelie	314	—	—	—	—	—	—	—	—	—	—	—	—	—	1	—	—	1
Nibbixwoud	316	—	—	—	—	—	—	—	—	—	—	—	—	—	—	—	—	—
Nieuwe Niedorp . . .	318	—	—	—	—	—	—	—	—	—	—	—	—	2	—	—	—	2
Oosthuizen	322	1	—	—	—	—	—	—	—	—	—	—	—	—	—	—	—	1
Opperdoes	323	1	—	—	—	—	—	—	—	—	—	—	—	—	—	—	—	1
Oterleek	324	—	—	—	—	—	—	—	—	—	—	—	—	—	—	—	—	—
Oudendijk	325	—	—	—	—	—	—	—	—	—	—	—	—	—	—	—	—	—
Oudkarspel	328	1	—	—	—	—	—	—	—	—	—	—	—	—	—	—	—	1
St. Pankras	329	—	—	—	—	—	—	—	—	—	—	—	—	—	—	—	—	—
Schellinkhout	334	—	—	—	—	—	—	—	—	—	—	—	—	—	—	—	—	—
Schermerhorn	335	—	—	—	—	—	—	—	—	—	—	—	—	—	—	—	—	—
Twisk	341	2	—	—	—	—	—	—	—	—	—	—	—	—	—	—	—	2
Venhuizen	345	—	—	—	—	—	—	—	—	—	—	—	—	—	—	—	—	—
Wervershoof	348	1	—	—	—	—	—	—	—	—	—	—	—	—	3	—	—	4
Westwoud	350	2	—	—	—	—	—	—	—	—	—	—	—	4	—	1	—	7
Wijdene	353	1	—	1	1	—	—	—	—	—	—	—	—	1	1	—	—	5
Winkel	354	—	—	—	—	—	—	—	—	—	1	—	—	—	—	—	—	1
Totaal		24	1	7	1	1	—	—	—	50	20	2	1	107				

N A A M DER GEMEENTE.		INLEGGERS ZIJNDE: Personen, werkzaam in de nijverheidsbedrijven, Klasse I—XVII der beroepstelling.														Totaal der ko- lommen 3 t/m 14.
		A. die hoofd zijn van een bedrijf.				B. belast met eenige direktie of kontrole.				C. behoorende tot de gewone werklieden.						
		Mannen.		Vrouwen.		Mannen.		Vrouwen.		Mannen.		Vrouwen.				
		Meerder- jarig.	Minder- jarig.	Meerder- jarig.	Minder- jarig.	Meerder- jarig.	Minder- jarig.	Meerder- jarig.	Minder- jarig.	Meerder- jarig.	Minder- jarig.	Meerder- jarig.	Minder- jarig.			
1.	2.	3.	4.	5.	6.	7.	8.	9.	10.	11.	12.	13.	14.	15.		
Bedum	511	4	—	—	—	2	2	2	—	3	—	2	4	19		
"	513	—	—	—	—	—	—	—	—	—	—	—	—	—		
Beerta	514	2	—	2	—	—	—	—	—	7	2	—	—	13		
Bierum	516	1	—	—	—	—	—	—	—	1	—	3	—	5		
"	517	3	—	—	—	—	—	—	—	2	2	—	—	7		
Delfzijl	518	2	—	—	—	—	—	—	—	—	—	—	—	2		
"	519	2	3	1	—	—	—	—	—	—	—	—	—	6		
Grijpskerk	524	3	—	—	—	—	—	—	—	3	2	—	—	8		
"	525	—	—	—	—	—	—	—	—	1	—	—	—	1		
Leens	528	—	—	—	—	—	1	—	—	1	—	—	—	2		
Loppersum	530	19	—	2	—	—	—	—	—	35	—	21	—	77		
Meeden	531	—	—	—	—	—	—	—	—	—	—	—	—	—		
Midwolda	533	2	—	—	—	—	—	—	—	1	2	—	—	5		
Nieuwolda	536	3	—	—	—	—	—	—	—	—	2	—	—	5		
Noordbroek	537	—	—	—	—	—	—	—	—	—	1	—	2	3		
Noorddijk	538	—	—	—	—	—	—	—	—	—	—	—	—	—		
Oldehove	539	—	—	—	—	—	—	—	—	—	—	—	—	—		
Scheemda	541	—	—	—	—	—	—	—	—	3	—	—	—	3		
"	542	—	—	—	—	—	—	—	—	—	1	—	—	1		
Uithuizen	547	2	—	1	1	—	—	—	—	4	—	—	—	8		
Uithuizermeeden	550	—	—	—	—	—	—	—	—	—	—	—	—	—		
Vlagentwedde	554	3	—	2	—	—	—	—	—	2	—	—	—	7		
Warffum	555	—	—	—	—	—	—	—	—	3	1	—	—	4		
Wedde	556	—	—	—	—	—	—	—	—	2	—	—	—	2		
Winsum	560	2	—	—	—	—	—	—	—	3	2	—	—	7		
Zuidbroek	562	—	—	—	—	—	—	—	—	—	—	—	—	—		

N A A M DER GEMEENTE.		INLEGGERS ZIJNDE: Personen, werkzaam in de nijverheidsbedrijven, Klasse I—XVII der beroepstelling.														Totaal der ko- lommen 3 t/m 14.
		A. die hoofd zijn van een bedrijf.				B. belast met eenige direktie of kontrole.				C. behoorende tot de gewone werklieden.						
		Mannen.		Vrouwen.		Mannen.		Vrouwen.		Mannen.		Vrouwen.				
		Meerder- jarig.	Minder- jarig.	Meerder- jarig.	Minder- jarig.	Meerder- jarig.	Minder- jarig.	Meerder- jarig.	Minder- jarig.	Meerder- jarig.	Minder- jarig.	Meerder- jarig.	Minder- jarig.			
1.	2.	3.	4.	5.	6.	7.	8.	9.	10.	11.	12.	13.	14.	15.		
Zuidhorn	563	—	—	—	—	—	—	—	—	—	—	—	—	2	2	
"	564	—	—	—	—	—	—	—	—	—	—	—	1	—	2	
Totaal		66	3	8	1	3	3	2	—	82	17	29	7	221		
Drenthe.																
Dalen	570	—	—	—	—	—	—	—	—	—	—	—	—	—	—	
Gieten	571	2	—	—	—	—	—	—	—	—	—	—	—	2	2	
Meppel	575	4	—	2	—	1	—	—	—	9	5	—	—	21	21	
Norg	577	—	—	—	—	—	—	—	—	—	—	—	—	—	—	
Ruinen	578	1	—	—	—	—	—	—	—	—	—	—	—	1	1	
Totaal		7	—	2	—	1	—	—	—	9	5	—	—	24	24	
Limburg.																
Maastricht	581	8	2	14	1	—	—	—	—	11	3	9	2	50	50	
Posterholt	602	—	—	—	—	—	—	—	—	—	—	—	—	—	—	
Totaal		8	2	14	1	—	—	—	—	11	3	9	2	50	50	

N A A M DER GEMEENTE.		INLEGGERS ZIJNDE: Personen, werkzaam in den landbouw, Klasse XVIII der beroepstelling.													
		A. die hoofd zijn van een bedrijf.				B. belast met eenige direktie of kontrole.				C. behoorende tot de gewone werklieden.				Totaal der ko- lommen 3 t/m 14.	
		Mannen.		Vrouwen.		Mannen.		Vrouwen.		Mannen.		Vrouwen.			
		Meerder- jarig.	Minder- jarig.	Meerder- jarig.	Minder- jarig.	Meerder- jarig.	Minder- jarig.	Meerder- jarig.	Minder- jarig.	Meerder- jarig.	Minder- jarig.	Meerder- jarig.	Minder- jarig.		
1.	2.	3.	4.	5.	6.	7.	8.	9.	10.	11.	12.	13.	14.	15.	
Laren	125	8	—	—	—	—	—	—	—	2	10	5	5	30	
Lochem	127	46	—	10	—	—	—	—	—	14	8	5	5	88	
Nijmegen	130	9	—	1	—	—	—	—	—	9	1	1	1	22	
Putten	133	5	—	3	—	—	—	—	—	10	—	6	1	26	
Renkum	134	—	—	—	—	—	—	—	—	—	—	—	—	—	
Scherpenzeel	135	2	3	2	—	—	—	—	—	2	4	3	—	16	
Vorden	139	—	—	—	—	—	—	—	—	4	1	—	1	6	
Winterswijk	144	7	—	—	—	6	2	9	2	3	9	3	4	45	
Wisch	146	5	—	1	—	—	—	—	—	6	—	—	3	15	
Totaal		195	3	44	—	19	3	9	2	137	72	52	36	572	
Zuidholland.															
Brielle	171	—	—	—	—	—	—	—	—	1	—	—	—	1	
Delft	173	—	—	—	—	5	—	6	1	2	5	5	—	24	
's-Gravenzande	186	4	—	—	—	—	—	—	—	9	11	3	7	34	
Hardinxveld	188	—	—	—	—	3	—	1	—	1	—	1	—	6	
Hof van Delft	190	—	—	—	—	—	—	—	—	—	—	—	—	—	
"	191	—	—	—	—	—	—	—	—	—	—	—	—	—	
Lekkerkerk	201	2	—	1	2	—	—	—	—	1	2	—	—	8	
Maassluis	203	—	—	—	—	2	—	—	—	2	—	—	—	4	
Middelharnis	205	1	—	—	—	—	—	—	—	2	—	—	—	3	
Naaldwijk	208	6	—	—	—	—	—	—	—	1	2	—	1	10	
Nieuwenhoorn	211	2	—	3	—	—	—	—	—	2	—	1	—	8	

N A A M DER GEMEENTE.		INLEGGERS ZIJNDE: Personen, werkzaam in den landbouw, Klasse XVIII der beroepstelling.													
		A. die hoofd zijn van een bedrijf.				B. belast met eenige direktie of kontrole.				C. behoorende tot de gewone werklieden.				Totaal der ko- lommen 3 t/m 14.	
		Mannen.		Vrouwen.		Mannen.		Vrouwen.		Mannen.		Vrouwen.			
		Meerder- jarig.	Minder- jarig.	Meerder- jarig.	Minder- jarig.	Meerder- jarig.	Minder- jarig.	Meerder- jarig.	Minder- jarig.	Meerder- jarig.	Minder- jarig.	Meerder- jarig.	Minder- jarig.		
1.	2.	3.	4.	5.	6.	7.	8.	9.	10.	11.	12.	13.	14.	15.	
Oude Tonge	215	—	—	—	—	—	—	—	—	4	5	—	5	14	
"	216	—	—	—	—	—	—	—	—	—	—	—	—	—	
Rotterdam	223	26	1	5	1	—	—	—	—	27	4	3	4	71	
Vianen	235	4	5	—	7	—	—	—	—	1	—	2	—	19	
Zwammerdam	245	—	—	—	—	—	—	—	—	—	—	—	—	—	
Totaal		45	6	9	10	10	—	7	1	53	29	15	17	202	
Rijkspostspaarbank	244	2 532	111	424	10	155	16	19	—	2803	1125	595	96	7916	
Noordholland.															
Amsterdam	249	—	—	—	—	—	—	—	—	—	—	—	—	—	
"	250	—	—	—	—	—	—	—	—	—	—	—	—	—	
Abbekerk	267	1	—	—	—	—	—	—	—	—	3	—	—	4	
Andijk	273	5	—	1	—	—	—	—	—	7	12	—	—	25	
Anna Paulowna	276	—	—	2	—	—	—	—	—	—	—	—	—	2	
Assendelft	277	5	—	—	—	—	—	—	—	8	2	—	—	15	
Beemster	280	5	—	1	—	—	—	—	—	12	10	—	—	37	
Bergen	281	1	—	—	—	—	—	—	—	—	—	—	—	1	
Berkhout	282	—	—	—	—	—	—	—	—	8	3	—	2	13	
Edam	287	—	—	1	—	—	—	—	—	—	—	—	—	1	
Egmond a/Zee	288	—	—	—	—	—	—	—	—	—	—	—	—	—	
Graft	293	—	—	—	—	—	—	—	—	1	—	—	—	1	
Grootebroek en Boven- karspel	295	31	—	6	—	—	—	—	—	3	—	—	—	40	
Heemskerk	298	—	—	—	—	—	—	—	—	3	6	—	3	13	

N A A M DER G E M E E N T E.		INLEGGERS ZIJNDE: Personen, werkzaam in den landbouw, Klasse XVIII der beroepstelling.													
		A. die hoofd zijn van een bedrijf.				B. belast met eenige direktie of kontrole.				C. behoorende tot de gewone werklieden.				Totaal der ko- lommen 3 t/m 14.	
		Mannen.		Vrouwen.		Mannen.		Vrouwen.		Mannen.		Vrouwen.			
		Meerder- jarig.	Minder- jarig.	Meerder- jarig.	Minder- jarig.	Meerder- jarig.	Minder- jarig.	Meerder- jarig.	Minder- jarig.	Meerder- jarig.	Minder- jarig.	Meerder- jarig.	Minder- jarig.		
1.	2.	3.	4.	5.	6.	7.	8.	9.	10.	11.	12.	13.	14.	15.	
Helder	301	1	—	—	—	—	—	—	—	—	—	—	—	—	1
Hoogkarspel	303	4	—	—	—	—	—	—	—	—	—	—	—	—	4
Hoogwoud	304	2	—	—	—	—	—	—	—	2	3	—	—	—	7
Medemblik	312	8	—	—	—	—	—	—	—	5	—	—	—	—	13
Middelie	314	—	—	—	—	—	—	—	—	—	1	1	1	—	3
Nibbixwoud	316	—	—	—	—	—	—	—	—	—	—	—	—	—	—
Nieuwe Niedorp	318	—	—	—	—	—	—	—	—	3	—	—	—	—	3
Oosthuizen	322	—	—	—	—	—	—	—	—	2	1	1	4	—	8
Opperdoes	323	2	—	—	—	—	—	—	—	—	—	—	—	—	2
Oterleek	324	—	—	—	—	—	—	—	—	3	2	1	5	—	11
Oudendijk	325	—	—	—	—	—	—	—	—	—	—	—	—	—	—
Oudkarspel	328	12	—	—	—	—	—	—	—	10	7	—	—	—	29
St. Pankras	329	—	—	—	—	—	—	—	—	—	—	—	—	—	—
Schellinkhout	334	—	—	—	—	—	—	—	—	—	—	—	—	—	—
Schermerhorn	335	—	—	—	—	—	—	—	—	1	—	—	—	—	1
Twisk	341	—	—	—	—	1	—	—	—	5	—	3	—	—	9
Venhuizen	345	5	—	3	—	—	—	—	—	10	2	—	2	—	22
Wervershoof	348	5	—	3	—	—	—	—	—	19	—	1	—	—	23
Westwoud	350	6	—	—	—	—	—	—	—	4	4	4	5	—	23
Wijdenes	353	1	—	—	—	—	—	—	—	1	1	—	—	—	3
Winkel	354	1	—	1	—	2	1	—	—	—	—	—	—	—	5
Totaal		95	—	18	—	3	1	—	—	107	66	11	22	—	323

N A A M DER G E M E E N T E.		INLEGGERS ZIJNDE: Personen, werkzaam in den landbouw, Klasse XVIII der beroepstelling.													
		A. die hoofd zijn van een bedrijf.				B. belast met eenige direktie of kontrole.				C. behoorende tot de gewone werklieden.				Totaal der ko- lommen 3 t/m 14.	
		Mannen.		Vrouwen.		Mannen.		Vrouwen.		Mannen.		Vrouwen.			
		Meerder- jarig.	Minder- jarig.	Meerder- jarig.	Minder- jarig.	Meerder- jarig.	Minder- jarig.	Meerder- jarig.	Minder- jarig.	Meerder- jarig.	Minder- jarig.	Meerder- jarig.	Minder- jarig.		
1.	2.	3.	4.	5.	6.	7.	8.	9.	10.	11.	12.	13.	14.	15.	
Zeeland.															
Middelburg	364	—	—	—	—	—	—	—	—	26	19	2	1	—	48
Goes	368	8	8	1	3	—	2	—	—	4	—	—	—	—	26
Heinkensand	370	—	—	—	—	—	—	—	—	1	—	—	—	—	3
Hulst	371	—	—	—	—	—	—	—	—	—	1	—	1	—	2
Tholen	375	2	—	—	—	—	—	—	—	2	—	—	—	—	4
Totaal		10	8	1	3	—	2	1	—	34	20	2	2	—	53
Utrecht.															
Utrecht	379	26	—	3	—	—	—	—	—	13	—	—	—	—	42
Loosdrecht	390	2	—	—	—	—	—	—	—	—	—	—	—	—	2
Mijdrecht	392	—	—	—	—	—	—	—	—	—	—	—	—	—	—
Totaal		28	—	3	—	—	—	—	—	13	—	—	—	—	44
Friesland.															
Leeuwarden	404	—	—	—	—	—	—	—	—	1	—	—	—	—	1
Achtkarspelen	411	2	—	—	—	—	—	—	—	4	—	1	—	—	7
Baarderadeel	413	—	—	1	—	—	—	—	—	3	—	1	—	—	5
Bildt (het)	414	—	—	—	—	—	—	—	—	1	1	—	—	—	2
Franeckeradeel	428	—	—	—	—	—	—	—	—	1	—	—	—	—	1
Haskerland	432	9	—	—	—	—	—	—	—	3	—	—	—	—	33
Idaarderadeel	434	3	—	—	—	—	—	—	—	11	—	4	—	—	18

INLEGGERS ZIJNDE: Personen, werkzaam in den landbouw, Klasse XVIII der beroepstelling.														
N A A M DER G E M E E N T E.	No. der instelling in het Algemeen Register.	A. die hoofd zijn van een bedrijf.				B. belast met eenige direktie of controle.				C. behoorende tot de gewone werklieden.				Totaal der ko- lommen 3 t/m 14.
		Mannen.		Vrouwen.		Mannen.		Vrouwen.		Mannen.		Vrouwen.		
		Meerder- jarig.	Minder- jarig.	Meerder- jarig.	Minder- jarig.	Meerder- jarig.	Minder- jarig.	Meerder- jarig.	Minder- jarig.	Meerder- jarig.	Minder- jarig.	Meerder- jarig.	Minder- jarig.	
		3.	4.	5.	6.	7.	8.	9.	10.	11.	12.	13.	14.	
Leeuwarderadeel . . .	435	—	—	—	—	—	—	—	—	2	—	—	—	2
" . . .	436	6	—	1	—	—	—	—	—	1	2	—	—	10
" . . .	437	—	—	—	—	—	—	—	—	3	—	2	1	6
Lemsterland . . .	439	—	—	—	—	—	—	—	—	—	1	—	—	1
Tietjerksteradeel . . .	455	—	—	—	—	—	—	—	—	9	7	4	9	29
Utingeradeel . . .	458	4	—	1	—	1	—	—	2	5	5	—	—	18
Westdongeradeel . . .	459	2	—	—	—	—	—	—	—	2	1	—	1	6
IJlst . . .	465	—	—	—	—	—	—	—	—	—	—	—	—	—
Totaal . . .		26	—	3	—	4	—	—	2	64	17	12	11	139
Overijssel.														
Avereest . . .	472	9	—	3	—	—	—	—	—	5	—	—	—	17
Enschede . . .	480	1	—	—	—	—	—	—	—	1	—	—	—	2
Hengelo . . .	485	—	—	—	—	—	—	—	—	—	—	—	—	—
Lonneker . . .	459	44	1	1	—	—	—	—	—	3	—	2	—	51
Vollenhoven (Stad) . . .	494	7	1	—	2	1	—	—	—	1	—	—	1	13
Totaal . . .		61	2	4	2	1	—	—	—	10	—	2	1	83
Groningen.														
Aduard . . .	506	—	—	—	—	—	—	—	—	5	2	—	—	7
" . . .	507	—	—	—	—	—	—	—	—	—	—	—	—	—
Appingedam . . .	508	16	—	1	—	3	—	—	—	27	7	7	3	64
" . . .	509	25	5	1	1	—	—	—	—	—	—	—	—	33

INLEGGERS ZIJNDE: Personen, werkzaam in den landbouw, Klasse XVIII der beroepstelling.														
N A A M DER G E M E E N T E.	No. der instelling in het Algemeen Register.	A. die hoofd zijn van een bedrijf.				B. belast met eenige direktie of controle.				C. behoorende tot de gewone werklieden.				Totaal der ko- lommen 3 t/m 14.
		Mannen.		Vrouwen.		Mannen.		Vrouwen.		Mannen.		Vrouwen.		
		Meerder- jarig.	Minder- jarig.	Meerder- jarig.	Minder- jarig.	Meerder- jarig.	Minder- jarig.	Meerder- jarig.	Minder- jarig.	Meerder- jarig.	Minder- jarig.	Meerder- jarig.	Minder- jarig.	
		3.	4.	5.	6.	7.	8.	9.	10.	11.	12.	13.	14.	
Bedum	511	1	—	—	—	—	—	—	—	8	5	3	1	18
"	513	—	—	—	—	—	—	—	—	—	—	—	—	—
Beerta	514	—	—	—	—	—	—	—	—	10	6	5	4	25
Bierum	516	3	—	1	—	—	—	—	—	2	—	1	—	7
"	517	4	—	—	—	1	—	—	—	12	7	6	5	35
Delfzijl	518	—	—	—	—	—	—	—	—	—	—	—	—	—
"	519	1	—	—	—	—	—	—	—	6	2	1	2	12
Grijpskerk	524	2	—	—	—	—	—	—	—	9	—	—	—	11
"	525	—	—	—	—	—	—	—	—	10	1	1	1	13
Leens	525	—	—	—	—	—	—	—	—	—	—	—	—	—
Loppersum	530	—	—	—	—	—	—	—	—	12	—	—	—	12
Meeden	531	4	—	—	—	—	—	—	—	7	10	5	10	36
Midwolda	533	2	—	—	—	—	—	—	—	5	4	—	—	11
Nieuwolda	536	1	—	—	—	—	—	—	—	1	1	—	—	3
Noordbroek	537	—	—	—	—	—	—	—	—	5	2	1	4	12
Noordijk	538	—	—	—	—	—	—	—	—	—	—	—	—	—
Oldehove	539	1	—	—	—	—	—	—	—	3	—	—	—	4
Scheemda	541	—	—	—	—	—	—	—	—	1	2	—	—	3
"	542	—	—	—	—	—	—	—	—	1	3	—	—	4
Uithuizen	547	3	—	—	—	—	—	—	—	9	14	1	2	32
Uithuizemeeden	550	—	—	—	—	—	—	—	—	—	—	—	—	—
Vlagtwedde	554	5	—	4	—	—	—	—	—	6	—	—	5	20
Warffum	555	—	—	—	—	—	—	—	—	3	5	—	1	9
Wedde	556	—	—	—	—	—	—	—	—	2	4	—	7	13
Winsum	560	2	—	—	—	—	—	—	—	7	3	—	—	12
Zuidbroek	562	2	—	—	—	—	—	—	—	—	3	1	2	8

N A A M DER G E M E E N T E.		INLEGGERS ZIJNDE: Personen, werkzaam in den landbouw, Klasse XVIII der beroepstelling.													
		A. die hoofd zijn van een bedrijf.				B. belast met eenige direktie of kontrolé.				C. behoorende tot de gewone werklieden.				Totaal der ko- lommen 3 t/m 14.	
		Mannen.		Vrouwen.		Mannen.		Vrouwen.		Mannen.		Vrouwen.			
		Meerder- jarig.	Minder- jarig.	Meerder- jarig.	Minder- jarig.	Meerder- jarig.	Minder- jarig.	Meerder- jarig.	Minder- jarig.	Meerder- jarig.	Minder- jarig.	Meerder- jarig.	Minder- jarig.		
1.	2.	3.	4.	5.	6.	7.	8.	9.	10.	11.	12.	13.	14.	15.	
Zuidhorn	563	—	—	—	—	—	—	—	—	2	—	2	—	4	
"	564	2	1	—	2	—	—	—	—	5	1	—	1	12	
Totaal		74	6	7	3	7	—	—	—	158	82	94	48	419	
Drenthe.															
Dalen	570	—	—	—	—	—	—	—	—	—	—	—	—	—	
Gieter	571	8	—	2	—	—	—	—	—	14	2	2	2	30	
Meppel	575	36	—	3	—	—	—	—	—	29	3	1	—	72	
Norg	577	—	—	—	—	—	—	—	—	—	—	—	—	—	
Ruinen	578	9	—	2	—	5	—	—	—	3	3	—	2	24	
Totaal		53	—	7	—	5	—	—	—	46	8	3	4	126	
Limburg.															
Maastricht	581	8	—	8	5	—	—	—	—	4	—	1	1	27	
Posterholt	602	7	—	—	—	—	—	—	—	—	—	—	—	7	
Totaal		15	—	8	5	—	—	—	—	4	—	1	1	34	

Verzamelstaat van tabel 1^b.

N A A M DER P R O V I N C I E.		INLEGGERS ZIJNDE: Personen, werkzaam in den landbouw, Klasse XVIII der beroepstelling.													
		A. die hoofd zijn van een bedrijf.				B. belast met eenige direktie of kontrolé.				C. behoorende tot de gewone werklieden.				Totaal der ko- lommen 3 t/m 14.	
		Mannen.		Vrouwen.		Mannen.		Vrouwen.		Mannen.		Vrouwen.			
		Meerder- jarig.	Minder- jarig.	Meerder- jarig.	Minder- jarig.	Meerder- jarig.	Minder- jarig.	Meerder- jarig.	Minder- jarig.	Meerder- jarig.	Minder- jarig.	Meerder- jarig.	Minder- jarig.		
1.	2.	3.	4.	5.	6.	7.	8.	9.	10.	11.	12.	13.	14.	15.	
Rijkspostspaarbank	1	2 532	111	424	10	155	16	19	—	2 893	1 125	535	96	7 916	
Noordbrabant	8	63	—	4	1	—	—	—	—	39	8	5	12	132	
Gelderland	20	195	3	44	—	19	3	9	2	137	72	52	36	572	
Zuidholland	16	45	6	9	10	10	—	7	1	53	29	15	17	202	
Noordholland	35	95	—	18	—	3	1	—	—	107	66	11	22	323	
Zeeland	5	10	8	1	3	—	2	1	—	34	20	2	2	83	
Utrecht	3	28	—	3	—	—	—	—	—	13	—	—	—	44	
Friesland	15	26	—	3	—	4	—	—	2	64	17	12	11	139	
Overijssel	5	61	2	4	2	1	—	—	—	10	—	2	1	83	
Groningen	32	74	6	7	3	7	—	—	—	158	82	34	48	419	
Drenthe	5	53	—	7	—	5	—	—	—	46	8	3	4	126	
Limburg	2	15	—	8	5	—	—	—	—	4	—	1	1	34	
Het Rijk	147	3 197	136	532	34	204	22	36	5	3 558	1 427	672	250	10 073	

N A A M DER G E M E E N T E.		INLEGGERS ZIJNDE: Personen, werkzaam bij de visscherij en jacht, Klasse XIX der beroepstelling.												
		A. die hoofd zijn van een bedrijf.				B. belast met eenige direktie of kontrole.				C. behoorende tot de gewone werklieden.				Totaal der ko- lommen 3 t/m 14.
		Mannen.		Vrouwen.		Mannen.		Vrouwen.		Mannen.		Vrouwen.		
		Meerder- jarig.	Minder- jarig.	Meerder- jarig.	Minder- jarig.	Meerder- jarig.	Minder- jarig.	Meerder- jarig.	Minder- jarig.	Meerder- jarig.	Minder- jarig.	Meerder- jarig.	Minder- jarig.	
1.	2.	3.	4.	5.	6.	7.	8.	9.	10.	11.	12.	13.	14.	15.
Oude Tonge	215	—	—	—	—	—	—	—	—	—	—	—	—	—
„	216	—	—	—	—	—	—	—	—	—	—	—	—	—
Rotterdam	223	—	—	—	—	—	—	—	—	—	—	—	—	—
Vianen	235	—	—	—	—	—	—	—	—	—	—	—	—	—
Zwammerdam	243	—	—	—	—	—	—	—	—	—	—	—	—	—
Totaal	2	—	3	2	4	—	—	—	7	7	1	3	29
Rijkspostspaarbank	244	53	5	20	—	18	—	—	—	86	43	16	—	241
Noordholland.														
Amsterdam	249	—	—	—	—	—	—	—	—	—	—	—	—	—
„	250	—	—	—	—	—	—	—	—	—	—	—	—	—
Abbekerk	267	—	—	—	—	—	—	—	—	—	—	—	—	—
Andijk	273	—	—	—	—	—	—	—	—	—	—	—	—	—
Anna Paulowna	276	—	—	—	—	—	—	—	—	—	—	—	—	—
Assendelft	277	—	—	—	—	—	—	—	—	1	2	—	—	3
Beemster	280	—	—	—	—	—	—	—	—	—	—	—	—	—
Bergen	281	—	—	—	—	—	—	—	—	—	—	—	—	—
Berkhout	282	1	—	—	—	—	—	—	—	—	1	—	—	2
Edam	287	—	—	—	—	—	—	—	—	—	—	—	—	—
Egmond a/Zee	288	—	—	—	—	—	—	—	—	—	—	—	—	—
Graft	293	—	—	—	—	—	—	—	—	—	—	—	—	—
Grootebroek en Boven- karspel	295	—	—	—	—	—	—	—	—	—	—	—	—	—
Heemskerk	298	—	—	—	—	—	—	—	—	—	—	—	—	—

N A A M DER G E M E E N T E.		INLEGGERS ZIJNDE: Personen, werkzaam bij de visscherij en jacht, Klasse XIX der beroepstelling.													
		A. die hoofd zijn van een bedrijf.				B. belast met eenige direktie of kontrole.				C. behoorende tot de gewone werklieden.				Totaal der ko- lommen 3 t/m 14.	
		Mannen.		Vrouwen.		Mannen.		Vrouwen.		Mannen.		Vrouwen.			
		Meerder- jarig.	Minder- jarig.	Meerder- jarig.	Minder- jarig.	Meerder- jarig.	Minder- jarig.	Meerder- jarig.	Minder- jarig.	Meerder- jarig.	Minder- jarig.	Meerder- jarig.	Minder- jarig.		
1.	2.	3.	4.	5.	6.	7.	8.	9.	10.	11.	12.	13.	14.	15.	
Helder	301	1	—	—	—	—	—	—	—	—	—	—	—	—	1
Hoogkarspel	303	—	—	—	—	—	—	—	—	—	—	—	—	—	
Hoogwoud	304	—	—	—	—	—	—	—	—	—	—	—	—	—	
Medemblik	312	—	—	—	—	—	—	—	—	—	—	—	—	—	
Middelie	314	—	—	—	—	—	—	—	—	—	—	—	—	—	
Nibbixwoud	316	—	—	—	—	—	—	—	—	—	—	—	—	—	
Nieuwe Niedorp	318	—	—	—	—	—	—	—	—	—	—	—	—	—	
Oosthuizen	322	1	—	—	—	—	—	—	—	—	—	—	—	1	
Opperdoes	323	—	—	—	—	—	—	—	—	—	—	—	—	—	
Oterleek	324	—	—	—	—	—	—	—	—	—	—	—	—	—	
Oudendijk	325	—	—	—	—	—	—	—	—	—	—	—	—	—	
Oudkarspel	328	—	—	—	—	—	—	—	—	—	—	—	—	—	
St. Pankras	329	—	—	—	—	—	—	—	—	—	—	—	—	—	
Schellinkhout	334	—	—	—	—	—	—	—	—	—	—	—	—	—	
Schermerhorn	335	—	—	—	—	—	—	—	—	—	—	—	—	—	
Twisk	341	—	—	—	—	—	—	—	—	—	—	—	—	—	
Venhuizen	345	—	—	—	—	—	—	—	—	—	—	—	1	1	
Wervershoof	348	—	—	—	—	—	—	—	—	—	—	2	—	2	
Westwoud	350	—	—	—	—	—	—	—	—	—	—	—	—	—	
Wijdenes	353	—	—	—	—	—	—	—	—	—	—	—	—	—	
Winkel	354	—	—	—	—	—	—	—	—	—	—	—	—	—	
Totaal	3	—	—	—	—	—	—	—	3	3	—	1	10	

INLEGGERS ZIJNDE: Personen, werkzaam bij de visscherij en jacht, Klasse XIX der beroepstelling.														
N A A M DER G E M E E N T E.	No. der instelling in het Algemeen Register.	A. die hoofd zijn van een bedrijf.				B. belast met eenige direktie of kontrole.				C. behoorende tot de gewone werklieden.				Totaal der ko- lommen 3 t/m 14.
		Mannen.		Vrouwen.		Mannen.		Vrouwen.		Mannen.		Vrouwen.		
		Meerder- jarig.	Minder- jarig.	Meerder- jarig.	Minder- jarig.	Meerder- jarig.	Minder- jarig.	Meerder- jarig.	Minder- jarig.	Meerder- jarig.	Minder- jarig.	Meerder- jarig.	Minder- jarig.	
		3.	4.	5.	6.	7.	8.	9.	10.	11.	12.	13.	14.	
1.	2.	3.	4.	5.	6.	7.	8.	9.	10.	11.	12.	13.	14.	15.
Zeeland.														
Middelburg	364	1	—	—	—	—	—	—	—	—	2	—	—	3
Goes	368	—	—	—	—	—	—	—	—	—	—	—	—	—
Heinkenszand	370	—	—	—	—	—	—	—	—	—	—	—	—	—
Hulst	371	—	—	—	—	—	—	—	—	—	—	—	—	—
Tholen	375	—	—	—	—	—	—	—	—	1	—	—	—	1
Totaal	1	—	—	—	—	—	—	—	1	2	—	—	4
Utrecht.														
Utrecht	379	—	—	—	—	—	—	—	—	—	—	—	—	—
Loosdrecht	390	—	—	—	—	—	—	—	—	—	—	—	—	—
Mijdrecht	392	—	—	—	—	—	—	—	—	—	—	—	—	—
Totaal	—	—	—	—	—	—	—	—	—	—	—	—	—
Friesland.														
Leeuwarden	404	—	—	—	—	—	—	—	—	—	—	—	—	—
Achtkarspelen	411	—	—	—	—	—	—	—	—	—	—	—	—	—
Baarderadeel	413	—	—	—	—	—	—	—	—	—	—	—	—	—
het Bildt	414	2	—	—	—	—	—	—	—	—	—	—	—	2
Franckeradeel	428	—	—	—	—	—	—	—	—	—	—	—	—	—
Haskerland	432	—	—	—	—	—	—	—	—	—	—	—	—	—
Idaarderadeel	434	—	—	—	—	—	—	—	—	—	—	—	—	—

INLEGGERS ZIJNDE: Personen, werkzaam bij de visscherij en jacht, Klasse XIX der beroepstelling.														
N A A M DER G E M E E N T E.	No. der instelling in het Algemeen Register.	A. die hoofd zijn van een bedrijf.				B. belast met eenige direktie of kontrole.				C. behoorende tot de gewone werklieden.				Totaal der ko- lommen 3 t/m 14.
		Mannen.		Vrouwen.		Mannen.		Vrouwen.		Mannen.		Vrouwen.		
		Meerder- jarig.	Minder- jarig.	Meerder- jarig.	Minder- jarig.	Meerder- jarig.	Minder- jarig.	Meerder- jarig.	Minder- jarig.	Meerder- jarig.	Minder- jarig.	Meerder- jarig.	Minder- jarig.	
		3.	4.	5.	6.	7.	8.	9.	10.	11.	12.	13.	14.	
1.	2.	3.	4.	5.	6.	7.	8.	9.	10.	11.	12.	13.	14.	15.
Leeuwarderadeel														
Leeuwarderadeel	435	—	—	—	—	—	—	—	—	—	—	—	—	—
"	436	—	—	—	—	—	—	—	—	—	—	—	—	—
"	437	—	—	—	—	—	—	—	—	—	—	—	—	—
Lemsterland	439	—	—	—	—	—	—	—	—	1	—	—	—	1
Tietjerksteradeel	455	—	—	—	—	—	—	—	—	—	—	—	—	—
Utingeradeel	458	—	—	—	—	—	—	—	—	—	—	—	—	—
Westdongeradeel	459	—	—	—	—	—	—	—	—	—	—	—	—	—
IJlst.	465	—	—	—	—	—	—	—	—	—	—	—	—	—
Totaal	2	—	—	—	—	—	—	—	1	—	—	—	3
Overijssel.														
Avereest	472	—	—	—	—	—	—	—	—	—	—	—	—	—
Enschede	480	—	—	—	—	—	—	—	—	—	—	—	—	—
Hengelo	485	—	—	—	—	—	—	—	—	—	—	—	—	—
Lonneker	489	—	—	—	—	—	—	—	—	—	—	—	—	—
Vollenhoven (Stad)	494	1	—	—	—	—	—	—	—	2	1	—	—	4
Totaal	1	—	—	—	—	—	—	—	2	1	—	—	4
Groningen.														
Aduard	506	—	—	—	—	—	—	—	—	—	—	—	—	—
"	507	—	—	—	—	—	—	—	—	2	2	3	3	10
Appingedam	508	5	—	—	—	—	—	—	—	—	—	—	—	5
"	509	2	—	—	—	—	—	—	—	—	—	—	—	2

INLEGGERS ZIJNDE: Personen, werkzaam in den handel, Klasse XX—XXIII der beroepstelling.														
N A A M DER GEMEENTE.	No. der instelling in het Algemeen Register.	A. die hoofd zijn van een bedrijf.				B. belast met eenige direktie of kontrole.				C. behoorende tot de gewone werklieden.				Totaal der ko- lommen 3 t/m 14.
		Mannen.		Vrouwen.		Mannen.		Vrouwen.		Mannen.		Vrouwen.		
		Meerder- jarig.	Minder- jarig.	Meerder- jarig.	Minder- jarig.	Meerder- jarig.	Minder- jarig.	Meerder- jarig.	Minder- jarig.	Meerder- jarig.	Minder- jarig.	Meerder- jarig.	Minder- jarig.	
1.	2.	3.	4.	5.	6.	7.	8.	9.	10.	11.	12.	13.	14.	15.
Helder	301	4	—	—	—	—	—	—	—	—	—	—	—	4
Hoogkarspel	303	—	—	—	—	—	—	1	—	—	—	—	—	1
Hoogwoud	304	—	—	—	—	—	—	—	—	—	—	—	—	—
Medemblik	312	5	—	—	—	—	—	—	—	—	—	—	—	5
Middelie	314	—	—	—	—	—	—	—	—	—	—	—	—	—
Nibbixwoud	316	—	—	—	—	—	—	—	—	—	—	—	—	—
Nieuwe Niedorp	318	—	—	—	—	—	—	—	—	—	—	—	—	—
Oosthuizen	322	—	—	—	—	—	—	—	—	3	—	2	—	5
Opperdoes	323	—	—	—	—	—	—	—	—	—	—	—	—	—
Oterleek	324	1	—	—	—	—	—	—	—	—	—	—	—	1
Oudendijk	325	—	—	—	—	—	—	—	—	—	—	—	—	—
Oudkarspel	328	—	—	—	—	—	—	—	—	—	—	—	—	—
St. Paukras	329	—	—	—	—	—	—	—	—	—	—	—	—	—
Schellinkhout	334	—	—	—	—	—	—	—	—	—	—	—	—	—
Schermerhorn	335	—	—	—	—	—	—	—	—	—	—	—	—	—
Twisk	341	—	—	—	—	—	—	—	—	—	—	—	—	—
Venhuizen	345	—	—	—	—	—	—	—	—	—	—	—	—	—
Wervershoof	348	—	—	—	—	—	—	—	—	—	—	—	—	—
Westwoud	350	—	—	—	—	—	—	—	—	—	—	—	—	—
Wijdenes	353	—	—	—	—	—	—	—	—	—	—	—	—	—
Winkel	354	—	—	—	—	—	—	—	—	—	—	—	—	—
Totaal		21	—	1	—	1	—	1	—	8	3	2	—	37

INLEGGERS ZIJNDE: Personen, werkzaam in den handel, Klasse XX—XXIII der beroepstelling.														
N A A M DER GEMEENTE.	No. der instelling in het Algemeen Register.	A. die hoofd zijn van een bedrijf.				B. belast met eenige direktie of kontrole.				C. behoorende tot de gewone werklieden.				Totaal der ko- lommen 3 t/m 14.
		Mannen.		Vrouwen.		Mannen.		Vrouwen.		Mannen.		Vrouwen.		
		Meerder- jarig.	Minder- jarig.	Meerder- jarig.	Minder- jarig.	Meerder- jarig.	Minder- jarig.	Meerder- jarig.	Minder- jarig.	Meerder- jarig.	Minder- jarig.	Meerder- jarig.	Minder- jarig.	
1.	2.	3.	4.	5.	6.	7.	8.	9.	10.	11.	12.	13.	14.	15.
Zeeland.														
Middelburg	364	—	—	—	—	—	—	—	—	1	1	—	—	2
Goes	368	16	2	2	4	1	—	—	—	7	—	—	—	32
Heinkenszand	370	—	—	—	—	—	—	—	—	—	—	—	—	—
Hulst	371	—	—	—	—	—	—	—	—	—	1	2	1	4
Tholen	375	—	—	—	—	—	—	—	—	—	—	—	—	—
Totaal		16	2	2	4	1	—	—	—	8	2	2	1	38
Utrecht.														
Utrecht	379	64	—	5	—	—	—	—	—	6	—	—	—	75
Loosdrecht	390	—	—	—	—	1	—	—	—	—	—	—	—	1
Mijdrecht	392	—	—	—	—	—	—	—	—	—	—	—	—	—
Totaal		64	—	5	—	1	—	—	—	6	—	—	—	76
Friesland.														
Leeuwarden	404	—	—	—	—	—	—	—	—	4	—	—	—	4
Achtkarspelen	411	1	—	—	—	—	—	—	—	—	—	—	—	1
Baarderadeel	413	—	—	—	—	—	—	—	—	—	—	—	—	—
Bildt (het)	414	—	—	—	—	—	—	—	—	—	—	—	—	—
Franekeradeel	428	—	—	—	—	—	—	—	—	—	—	—	—	—
Haskerland	432	—	—	—	—	—	—	—	—	—	—	—	—	—
Idaarderadeel	434	1	—	—	—	—	—	—	—	—	—	—	—	1

N A A M DER G E M E E N T E.		INLEGGERS ZIJNDE: Personen, werkzaam in den handel, Klasse XX—XXIII der beroepstelling.													
		A. die hoofd zijn van een bedrijf.				B. belast met eenige direktie of kontrolé.				C. behoorende tot de gewone werklieden.				Totaal der ko- lommen 3 t/m 14.	
		Mannen.		Vrouwen.		Mannen.		Vrouwen.		Mannen.		Vrouwen.			
		Meerder- jarig.	Minder- jarig.	Meerder- jarig.	Minder- jarig.	Meerder- jarig.	Minder- jarig.	Meerder- jarig.	Minder- jarig.	Meerder- jarig.	Minder- jarig.	Meerder- jarig.	Minder- jarig.		
1.	2.	3.	4.	5.	6.	7.	8.	9.	10.	11.	12.	13.	14.		15.
Zuidhorn	563	—	—	—	—	—	—	—	—	—	—	—	1	—	1
"	564	—	—	—	—	—	—	—	—	—	—	—	—	—	—
Totaal		27	2	6	1	6	—	—	—	3	2	1	2	50	
Drenthe.															
Dalen	570	—	—	—	—	—	—	—	—	—	—	—	—	—	—
Gieten	571	—	—	—	—	—	—	—	—	—	—	—	—	—	—
Meppel	575	—	—	—	—	—	—	—	—	—	—	—	—	—	—
Norg	577	—	—	—	—	—	—	—	—	—	—	—	—	—	—
Ruinen	578	1	—	—	—	2	—	—	—	—	—	—	—	3	
Totaal		1	—	—	—	2	—	—	—	—	—	—	—	3	
Limburg.															
Maastricht	581	6	1	8	2	—	—	—	—	—	—	—	—	17	
Posterholt	602	—	—	—	—	—	—	—	—	—	—	—	—	—	
Totaal		6	1	8	2	—	—	—	—	—	—	—	—	17	

Verzamelstaat van tabel 1^d.

N A A M DER P R O V I N C I E.		INLEGGERS ZIJNDE: Personen, werkzaam in den handel, Klasse XX—XXIII der beroepstelling.													
		A. die hoofd zijn van een bedrijf.				B. belast met eenige direktie of kontrolé.				C. behoorende tot de gewone werklieden.				Totaal der ko- lommen 3 t/m 14.	
		Mannen.		Vrouwen.		Mannen.		Vrouwen.		Mannen.		Vrouwen.			
		Meerder- jarig.	Minder- jarig.	Meerder- jarig.	Minder- jarig.	Meerder- jarig.	Minder- jarig.	Meerder- jarig.	Minder- jarig.	Meerder- jarig.	Minder- jarig.	Meerder- jarig.	Minder- jarig.		
1.	2.	3.	4.	5.	6.	7.	8.	9.	10.	11.	12.	13.	14.		15.
Rijkspostspaarbank	1	2 731	298	856	49	2 799	1 202	548	110	2 205	1 012	543	39	12 392	
Noordbrabant	8	41	—	—	—	1	20	—	22	22	—	—	—	106	
Gelderland	20	80	3	21	1	29	7	10	3	55	17	16	8	230	
Zuidholland	16	512	71	239	50	71	12	31	8	1 008	136	225	41	2 404	
Noordholland	35	21	—	1	—	1	—	1	—	8	3	2	—	37	
Zeeland	5	16	2	2	4	1	—	—	—	8	2	2	1	38	
Utrecht	3	64	—	5	—	1	—	—	—	6	—	—	—	76	
Friesland	15	7	—	—	—	—	—	—	—	11	—	—	—	18	
Overijssel	5	1	—	—	—	2	—	—	—	—	—	—	—	3	
Groningen	32	27	2	6	1	6	—	—	—	3	2	1	2	50	
Drenthe	5	1	—	—	—	2	—	—	—	—	—	—	—	3	
Limburg	2	6	1	8	2	—	—	—	—	—	—	—	—	17	
Het Rijk	147	3 487	377	1 138	107	2 913	1 241	590	143	3 326	1 172	789	91	15 374	

INLEGGERS ZIJNDE:										
V. Personen, uitoefenende vrije beroepen, onderwijs, ambten of bedieningen. Klasse XXIV tot XXVI en XXIX tot XXXIII der beroepstelling.										
N A A M DER GEMEENTE.	No. der instelling in het Algemeen Register.	A. behoorende tot de klasse der werklieden.				B. overigen.				Totaal der kolommen 3 t/m 10.
		Mannen.		Vrouwen.		Mannen.		Vrouwen.		
		Meerder- jarig.	Minder- jarig.	Meerder- jarig.	Minder- jarig.	Meerder- jarig.	Minder- jarig.	Meerder- jarig.	Minder- jarig.	
		3.	4.	5.	6.	7.	8.	9.	10.	
1.	2.	3.	4.	5.	6.	7.	8.	9.	10.	11.
Oude Tonge	215	—	—	—	—	—	—	—	—	—
"	216	—	—	—	—	—	—	—	—	—
Rotterdam	223	153	19	25	7	527	67	117	41	956
Vianen	235	1	—	—	—	1	2	—	1	5
Zwammerdam	243	—	—	—	—	1	—	—	—	1
Totaal		162	25	32	24	535	69	117	42	1 006
Rijkspostspaarbank	244	—	—	—	—	4 017	1 305	1 250	207	6 779
Noordholland.										
Amsterdam	249	—	—	—	—	—	—	—	—	—
"	250	—	—	—	—	—	—	—	—	—
Abbekerck	267	—	—	—	—	1	1	—	—	2
Andijk	273	—	—	—	—	1	—	—	—	1
Anna Paulowna	276	—	—	—	—	2	—	2	—	4
Assendelft	277	1	—	—	—	—	—	—	—	1
Beemster	280	1	—	—	—	2	—	1	1	5
Bergen	281	—	—	—	—	—	—	1	—	1
Berkhout	282	—	—	—	—	—	—	—	—	—
Edam	287	—	—	—	—	—	—	—	—	—
Egmond a/Zee	288	—	—	—	—	1	—	—	—	1
Graft	293	—	—	—	—	—	—	—	—	—
Grootebroek en Boven- karspel	295	—	—	—	—	—	—	—	—	—
Heemskerk	298	—	—	—	—	—	—	—	—	—

INLEGGERS ZIJNDE:										
V. Personen, uitoefenende vrije beroepen, onderwijs, ambten of bedieningen. Klasse XXIV tot XXVI en XXIX tot XXXIII der beroepstelling.										
N A A M DER GEMEENTE.	No. der instelling in het Algemeen Register.	A. behoorende tot de klasse der werklieden.				B. overigen.				Totaal der kolommen 3 t/m 10.
		Mannen.		Vrouwen.		Mannen.		Vrouwen.		
		Meerder- jarig.	Minder- jarig.	Meerder- jarig.	Minder- jarig.	Meerder- jarig.	Minder- jarig.	Meerder- jarig.	Minder- jarig.	
		3.	4.	5.	6.	7.	8.	9.	10.	
1.	2.	3.	4.	5.	6.	7.	8.	9.	10.	11.
Helder	301	11	—	1	—	—	—	—	—	12
Hoogkarspel	303	1	—	—	—	—	—	—	—	1
Hoogwoud	304	—	—	—	—	—	2	—	—	2
Medemblik	312	4	—	—	—	—	—	—	—	4
Middelie	314	—	—	—	—	—	—	—	—	—
Nibbixwoud	316	—	—	—	—	—	—	—	—	—
Nieuwe Niedorp	318	—	—	—	—	1	—	—	—	1
Oosthuizen	322	—	—	—	—	—	—	—	—	—
Opperdoes	323	1	—	—	—	—	—	—	—	1
Oterleek	324	—	—	—	—	—	—	—	—	—
Oudendijk	325	—	—	—	—	—	—	—	—	—
Oudkarspel	328	—	—	—	—	—	—	—	—	—
St. Pancras	329	—	—	—	—	—	—	—	—	—
Schellinkhout	334	—	—	—	—	—	—	—	—	—
Schermerhorn	335	—	—	—	—	—	—	—	—	—
Twisk	341	—	—	—	—	—	—	—	—	—
Venhuizen	345	—	—	—	—	—	—	—	2	2
Wervershoof	348	1	—	—	—	—	—	—	—	1
Westwoud	350	—	—	—	—	—	—	—	—	—
Wijdene	353	—	—	—	—	—	—	1	—	1
Winkel	354	—	—	—	—	—	—	—	—	—
Totaal		20	—	1	—	8	3	5	3	40

INLEGGERS ZIJNDE:										
V. Personen, uitoefenende vrije beroepen, onderwijs, ambten of bedieningen. Klasse XXIV tot XXVI en XXIX tot XXXIII der beroepstelling.										
N A A M DER GEMEENTE.	No. der instelling in het Algemeen Register.	A. behoorende tot de klasse der werklieden.				B. overigen.				Totaal der kolommen 3 t/m 10.
		Mannen.		Vrouwen.		Mannen.		Vrouwen.		
		Meerder- jarig.	Minder- jarig.	Meerder- jarig.	Minder- jarig.	Meerder- jarig.	Minder- jarig.	Meerder- jarig.	Minder- jarig.	
1.	2.	3.	4.	5.	6.	7.	8.	9.	10.	11.
Bedum	511	—	—	—	—	—	—	1	—	1
"	513	—	—	1	—	—	—	1	—	2
Beerta	514	—	—	—	—	3	—	—	—	3
Bierum	516	—	—	—	—	—	—	—	—	—
"	517	—	—	—	—	3	1	—	—	4
Delfzijl	518	—	—	—	1	—	—	—	—	1
"	519	—	—	—	—	1	—	—	—	1
Grijpskerk	524	—	—	—	—	2	—	—	—	2
"	525	—	—	—	—	—	—	—	—	—
Leens	528	—	—	—	—	—	—	—	—	—
Loppersum	530	4	—	8	—	—	—	—	—	12
Meeden	531	—	—	—	—	—	—	—	—	—
Midwolda	533	—	—	—	—	—	—	—	—	—
Nieuwolda	536	1	—	—	—	—	—	—	—	1
Noordbroek	537	—	—	—	—	—	—	—	—	—
Noorddijk	538	—	—	—	—	1	—	—	—	1
Oldehove	539	—	—	—	—	—	—	—	—	—
Scheemda	541	—	—	—	—	—	—	—	—	—
"	542	—	—	—	—	—	—	—	—	—
Uithuizen	547	1	1	—	—	—	—	—	1	3
Uithuizermeeden	550	—	—	—	—	—	—	—	—	—
Vlagtwedde	554	—	—	—	—	1	—	—	—	1
Warfum	555	—	—	—	—	3	—	—	—	3
Wedde	556	—	—	—	—	—	—	—	—	—
Winsum	560	—	—	—	—	1	—	1	—	2
Zuidbroek	562	—	—	—	—	1	—	—	—	1

INLEGGERS ZIJNDE:										
V. Personen, uitoefenende vrije beroepen, onderwijs, ambten of bedieningen. Klasse XXIV tot XXVI en XXIX tot XXXIII der beroepstelling.										
N A A M DER GEMEENTE.	No. der instelling in het Algemeen Register.	A. behoorende tot de klasse der werklieden.				B. overigen.				Totaal der kolommen 3 t/m 10.
		Mannen.		Vrouwen.		Mannen.		Vrouwen.		
		Meerder- jarig.	Minder- jarig.	Meerder- jarig.	Minder- jarig.	Meerder- jarig.	Minder- jarig.	Meerder- jarig.	Minder- jarig.	
1.	2.	3.	4.	5.	6.	7.	8.	9.	10.	11.
Zuidhorn	563	—	—	—	—	—	—	—	—	—
"	564	—	—	—	—	—	—	—	—	—
Totaal		9	1	9	1	19	2	4	2	47
Drenthe.										
Dalen	570	—	—	—	—	—	—	—	—	—
Gieten	571	—	—	—	—	—	—	—	—	—
Meppel	575	3	—	2	—	2	—	—	1	8
Norg	577	1	—	—	—	—	—	—	—	1
Ruinen	578	—	—	—	—	1	—	—	—	1
Totaal		4	—	2	—	3	—	—	1	10
Limburg.										
Maastricht	581	—	—	—	—	8	3	—	1	12
Posterholt	602	—	—	—	—	—	—	—	—	—
Totaal		—	—	—	—	8	3	—	1	12

INLEGGERS ZIJNDE:															
N A A M DER GEMEENTE.	No. der instelling in het Algemeen Register.	VI. Personen, huiselijke diensten verrichtende. Klasse XXVII der beroepstelling.				VII. Losse werklieden. Klasse XXVIII der beroepstelling.				VIII. Gepensioneerden en personen zonder beroep. Klasse XXXIV der beroepstelling.				Totaal der kolommen 3 t/m 14.	
		Mannen.		Vrouwen.		Mannen.		Vrouwen.		Mannen.		Vrouwen.			
		Meerder-jarig.	Minder-jarig.	Meerder-jarig.	Minder-jarig.	Meerder-jarig.	Minder-jarig.	Meerder-jarig.	Minder-jarig.	Meerder-jarig.	Minder-jarig.	Meerder-jarig.	Minder-jarig.		
		3.	4.	5.	6.	7.	8.	9.	10.	11.	12.	13.	14.		
1.	2.	3.	4.	5.	6.	7.	8.	9.	10.	11.	12.	13.	14.	15.	
Laren	125	—	—	—	2	—	—	—	—	—	—	5	—	7	
Lochem	127	—	7	8	—	—	—	—	—	2	—	13	—	30	
Nijmegen	130	—	—	16	5	—	—	—	—	11	—	37	2	71	
Putten	133	—	—	11	—	—	—	—	—	—	—	3	—	14	
Renkum	134	—	—	3	1	—	—	2	—	3	—	—	—	9	
Scherpenzeel	135	—	—	—	—	—	—	—	—	—	—	—	—	—	
Vorden	139	—	—	—	—	—	—	—	—	—	—	—	—	—	
Winterswijk	144	—	—	—	—	—	—	—	—	—	—	—	—	4	
Wisch	146	—	—	6	—	—	—	—	—	2	—	1	—	9	
Totaal			21	41	141	138	5	—	2	—	76	16	225	54	719
Zuidholland.															
Brielle	171	—	—	—	2	—	—	—	—	—	1	—	—	3	
Delft	173	—	—	19	18	—	—	—	—	—	4	17	7	65	
's-Gravenzande	186	—	—	—	—	—	—	—	—	—	—	—	—	—	
Hardinxveld	188	—	—	2	—	—	—	—	—	—	—	—	—	2	
Hof van Delft	190	—	—	—	—	—	—	—	—	—	1	8	—	9	
"	191	—	—	—	—	—	—	—	—	—	—	—	—	—	
Lekkerkerk	201	—	1	—	1	—	—	—	—	—	—	—	—	2	
Maassluis	203	—	—	2	2	2	1	—	—	—	—	—	—	7	
Middelharnis	205	—	—	1	4	—	—	—	—	—	—	3	—	8	
Naaldwijk	208	—	—	—	—	—	—	—	—	—	—	—	—	—	
Nieuwenhoorn	211	—	—	1	—	—	—	—	—	—	—	1	—	2	

INLEGGERS ZIJNDE:															
N A A M DER GEMEENTE.	No. der instelling in het Algemeen Register.	VI. Personen, huiselijke diensten verrichtende. Klasse XXVII der beroepstelling.				VII. Losse werklieden. Klasse XXVIII der beroepstelling.				VIII. Gepensioneerden en personen zonder beroep. Klasse XXXIV der beroepstelling.				Totaal der kolommen 3 t/m 14.	
		Mannen.		Vrouwen.		Mannen.		Vrouwen.		Mannen.		Vrouwen.			
		Meerder-jarig.	Minder-jarig.	Meerder-jarig.	Minder-jarig.	Meerder-jarig.	Minder-jarig.	Meerder-jarig.	Minder-jarig.	Meerder-jarig.	Minder-jarig.	Meerder-jarig.	Minder-jarig.		
		3.	4.	5.	6.	7.	8.	9.	10.	11.	12.	13.	14.		
1.	2.	3.	4.	5.	6.	7.	8.	9.	10.	11.	12.	13.	14.	15.	
Oude Tonge	215	—	—	—	—	—	—	—	—	—	—	—	—	—	
"	216	—	—	—	—	—	—	—	—	—	—	—	—	—	
Rotterdam	223	9	1	477	102	150	15	31	11	166	19	1 036	34	2 051	
Vianen	235	—	—	—	—	—	—	—	—	—	—	1	—	1	
Zwammerdam	243	—	—	1	—	—	—	—	—	2	—	—	—	3	
Totaal		9	2	503	129	152	16	31	11	168	25	1 066	41	2 153	
Rijkspostspaarbank	244	183	79	4 635	5 584	2 334	470	550	28	1 232	90	6 389	132	21 706	
Noordholland.															
Amsterdam	249	—	—	—	—	—	—	—	—	—	—	—	1	1	2
"	250	—	—	—	—	—	—	—	—	—	—	—	—	—	
Abbekerk	267	—	—	—	3	—	—	—	—	—	—	—	—	3	
Andijk	273	—	—	—	—	—	—	—	—	—	—	1	—	1	
Anna Paulowna	276	—	—	2	—	—	—	—	—	—	—	—	—	2	
Assendelft	277	—	—	2	4	—	1	—	—	2	—	1	—	10	
Beemster	280	—	—	3	27	—	—	—	—	—	—	9	—	39	
Bergen	281	—	1	—	1	—	—	—	—	1	—	—	—	3	
Berkhout	282	—	—	—	—	—	—	—	—	—	—	—	—	—	
Edam	287	—	—	2	—	—	—	—	—	1	4	1	5	13	
Egmond a/Zee	288	—	—	—	—	—	—	—	—	1	—	1	—	2	
Graft	293	—	—	4	—	—	—	—	—	1	—	—	—	5	
Grootebroek en Bovenkarspel	295	—	—	—	—	—	—	—	—	—	—	—	6	6	
Heemskerk	298	—	—	—	—	—	—	—	—	—	1	—	—	1	

N A A M DER G E M E E N T E.	N ^o . der instelling in het Algemeen Register.	I N L E G G E R S Z I J N D E :												Totaal der ko- lommen 3 t/m 14.
		VI. Personen, huiselijke diensten verrichtende. Klasse XXVII der beroepstelling.				VII. Losse werklieden. Klasse XXVIII der beroepstelling.				VIII. Gepensioneerden en personen zonder beroep. Klasse XXXIV der beroepstelling.				
		Mannen.		Vrouwen.		Mannen.		Vrouwen.		Mannen.		Vrouwen.		
		Meerder- jarig.	Minder- jarig.	Meerder- jarig.	Minder- jarig.	Meerder- jarig.	Minder- jarig.	Meerder- jarig.	Minder- jarig.	Meerder- jarig.	Minder- jarig.	Meerder- jarig.	Minder- jarig.	
1.	2.	3.	4.	5.	6.	7.	8.	9.	10.	11.	12.	13.	14.	15.
Helder	301	—	—	8	—	1	—	1	—	2	—	15	—	27
Hoogkarspel	303	—	—	1	—	—	—	—	—	—	—	—	—	1
Hoogwoud	304	—	—	1	3	—	—	—	—	1	7	2	4	18
Medemblik	312	—	—	—	5	—	—	—	—	11	—	—	—	16
Middelie	314	—	—	1	—	—	—	—	—	—	—	—	—	1
Nibbixwoud	316	—	—	—	—	—	—	—	—	—	—	—	—	—
Nieuwe Niedorp	318	—	—	2	—	—	—	—	—	—	—	—	—	2
Oosthuizen	322	—	—	—	—	—	—	—	—	—	—	—	—	—
Oppendoes	323	—	—	—	—	—	—	—	—	—	—	—	—	—
Oterleek	324	—	—	—	1	—	—	—	—	—	—	—	2	3
Oudendijk	325	—	—	—	—	—	—	—	—	—	—	—	—	—
Oudkarspel	328	—	—	3	2	—	—	—	—	2	—	4	—	11
St. Paukras	329	—	—	—	—	—	—	—	—	—	—	—	—	—
Schellinkhout	334	—	—	1	3	—	—	—	—	—	—	—	—	4
Schermerhorn	335	—	—	—	—	1	—	—	—	1	—	1	2	5
Twisk	341	—	—	1	1	—	—	—	—	—	—	—	—	2
Venhuizen	345	—	—	—	—	—	—	—	—	—	—	—	—	—
Wervershoof	348	—	—	—	—	—	—	—	—	—	—	—	—	—
Westwoud	350	—	—	—	—	—	—	—	—	—	—	5	—	5
Wijdenes	353	—	—	—	—	—	—	—	—	—	—	—	—	—
Winkel	354	—	—	4	1	—	—	—	—	—	—	1	—	6
Totaal	—	1	35	51	2	1	1	—	24	13	41	19	188

N A A M DER G E M E E N T E.	N ^o . der instelling in het Algemeen Register.	I N L E G G E R S Z I J N D E :												Totaal der ko- lommen 3 t/m 14.
		VI. Personen, huiselijke diensten verrichtende. Klasse XXVII der beroepstelling.				VII. Losse werklieden. Klasse XXVIII der beroepstelling.				VIII. Gepensioneerden en personen zonder beroep. Klasse XXXIV der beroepstelling.				
		Mannen.		Vrouwen.		Mannen.		Vrouwen.		Mannen.		Vrouwen.		
		Meerder- jarig.	Minder- jarig.	Meerder- jarig.	Minder- jarig.	Meerder- jarig.	Minder- jarig.	Meerder- jarig.	Minder- jarig.	Meerder- jarig.	Minder- jarig.	Meerder- jarig.	Minder- jarig.	
1.	2.	3.	4.	5.	6.	7.	8.	9.	10.	11.	12.	13.	14.	15.
Zeeland.														
Middelburg	364	—	—	30	25	6	1	9	3	1	—	21	2	98
Goes	368	4	—	7	3	2	1	2	—	4	3	10	4	40
Heinkenszand	370	—	—	—	—	—	—	—	—	—	—	—	—	—
Hulst	371	—	—	5	—	—	—	—	—	—	—	—	—	5
Tholen	375	—	—	—	—	—	—	—	—	1	—	2	—	3
Totaal	4	—	42	28	8	2	11	3	6	3	33	6	146
Utrecht.														
Utrecht	379	—	—	33	9	—	—	—	—	58	—	232	—	382
Loosdrecht	390	—	—	3	7	5	1	—	—	—	—	—	—	16
Mijdrecht	392	—	—	6	—	—	—	—	—	—	—	—	—	6
Totaal	—	—	32	16	5	1	—	—	58	—	232	—	404
Friesland.														
Leeuwarden	404	—	—	—	—	2	—	—	—	—	—	—	—	2
Achtkarspelen	411	—	—	1	—	—	—	—	—	—	—	1	—	2
Baarderadeel	413	—	—	—	—	—	—	—	—	—	—	—	—	—
Bildt (het)	414	—	—	1	—	1	—	—	—	—	7	1	5	15
Franekeradeel	428	—	—	—	—	—	—	—	—	—	3	—	2	5
Haskerland	432	—	—	1	10	—	—	—	—	11	2	8	4	36
Idaarderadeel	434	—	—	—	—	1	—	—	—	5	—	5	1	12

		INLEGGERS ZIJNDE:												
N A A M DER G E M E E N T E.	N ^o . der instelling in het Algemeen Register.	VI. Personen, huiselijke diensten verrichtende. Klasse XXVII der beroepstelling.				VII. Losse werklieden. Klasse XXVIII der beroepstelling.				VIII. Gepensioneerden en personen zonder beroep. Klasse XXXIV der beroepstelling.				Totaal der ko- lommen 3 t/m 14.
		Mannen.		Vrouwen.		Mannen.		Vrouwen.		Mannen.		Vrouwen.		
		Meerder- jarig.	Minder- jarig.	Meerder- jarig.	Minder- jarig.	Meerder- jarig.	Minder- jarig.	Meerder- jarig.	Minder- jarig.	Meerder- jarig.	Minder- jarig.	Meerder- jarig.	Minder- jarig.	
1.	2.	3.	4.	5.	6.	7.	8.	9.	10.	11.	12.	13.	14.	15.
Zuidhorn	563	—	—	1	—	—	—	—	—	—	—	—	—	1
"	564	—	—	—	—	—	—	2	2	—	—	—	—	4
Totaal		4	1	22	41	13	3	3	4	34	—	48	7	180
Drenthe.														
Dalen	570	—	—	—	—	—	—	—	—	—	—	—	—	—
Gieten	571	—	—	4	—	—	—	—	—	—	—	—	—	4
Meppel	575	1	—	8	20	—	—	—	—	1	—	1	1	32
Norg	577	—	—	—	—	—	—	—	—	—	—	—	1	1
Ruinen	578	—	—	—	1	—	—	—	—	—	—	—	—	1
Totaal		1	—	12	21	—	—	—	—	1	—	1	2	38
Limburg.														
Maastricht	581	3	1	16	5	9	2	—	1	9	3	22	3	74
Posterholt	602	—	—	1	—	—	—	—	—	—	—	—	—	1
Totaal		3	1	17	5	9	2	—	1	9	3	22	3	75

Verzamelstaat van tabel 3.

		INLEGGERS ZIJNDE:												
N A A M DER P R O V I N C I E.	Aantal instellingen die gegevens voor deze tabel hebben verstrekt.	VI. Personen, huiselijke diensten verrichtende. Klasse XXVII der beroepstelling.				VII. Losse werklieden. Klasse XXVIII der beroepstelling.				VIII. Gepensioneerden en personen zonder beroep. Klasse XXXIV der beroepstelling.				Totaal der ko- lommen 3 t/m 14.
		Mannen.		Vrouwen.		Mannen.		Vrouwen.		Mannen.		Vrouwen.		
		Meerder- jarig.	Minder- jarig.	Meerder- jarig.	Minder- jarig.	Meerder- jarig.	Minder- jarig.	Meerder- jarig.	Minder- jarig.	Meerder- jarig.	Minder- jarig.	Meerder- jarig.	Minder- jarig.	
1.	2.	3.	4.	5.	6.	7.	8.	9.	10.	11.	12.	13.	14.	15.
Rijkspostspaarbank	1	183	79	4635	5584	2334	470	550	28	1232	90	6389	132	21706
Noordbrabant	8	9	4	19	8	1	1	—	—	23	1	6	4	76
Gelderland	20	21	41	141	138	5	—	2	—	76	16	225	54	719
Zuidholland	16	9	2	503	129	152	16	31	11	168	25	1066	41	2153
Noordholland	35	—	1	35	51	2	1	1	—	24	13	41	19	188
Zeeland	5	4	—	42	28	8	2	11	3	6	3	33	6	146
Utrecht	3	—	—	92	16	5	1	—	—	58	—	232	—	404
Friesland	15	—	—	7	29	11	2	3	—	17	12	17	12	110
Overijssel	5	2	—	8	6	—	—	—	—	—	6	5	13	40
Groningen	32	4	1	22	41	13	3	3	4	34	—	48	7	180
Drenthe	5	1	—	12	21	—	—	—	—	1	—	1	2	38
Limburg	2	3	1	17	5	9	2	—	1	9	3	22	3	75
Het Rijk	147	236	129	5533	6056	2540	498	601	47	1648	169	8085	293	25835

Verzamelstaat van 1^a-3.

N A A M DER P R O V I N C I E.	Mannen.		Vrouwen.		Totaal.
	Meerderjarig.	Minderjarig.	Meerderjarig.	Minderjarig.	
Rijkspostspaarbank	31573	10742	18828	6996	68139
Noordbrabant	345	70	47	59	521
Gelderland	1009	234	621	261	2125
Zuidholland	4128	669	2707	494	7998
Noordholland	370	112	125	98	705
Zeeland	140	62	106	56	364
Utrecht	509	1	359	16	885
Friesland	213	32	56	63	364
Overijssel	117	19	24	36	196
Groningen	526	132	181	127	966
Drenthe	184	14	27	28	203
Limburg	73	15	79	21	188
Het Rijk	39137	12102	23160	8255	82654

N A A M DER G E M E E N T E.		I N L E G G E R S Z I J N D E:														Totaal der ko- lommen 3 t/m 14.
		Minderjarigen zonder beroep of beneden den twaalfjarigen leeftijd, wier kostwinner behoort tot de:														
		Personen, werkzaam in de nijverheidsbedrijven.						Personen, werkzaam in den landbouw.						Totaal der ko- lommen 3 t/m 14.		
		A. die zijn hoofd van een bedrijf.		B. belast met eenige direktie of kontrole.		C. behoorende tot de gewone werklieden.		A. die zijn hoofd van een bedrijf		B. belast met eenige direktie of kontrole.		C. behoorende tot de gewone werklieden.				
Mannen.	Vrou- wen.	Mannen.	Vrou- wen.	Mannen.	Vrou- wen.	Mannen.	Vrou- wen.	Mannen.	Vrou- wen.	Mannen.	Vrou- wen.	Mannen.	Vrou- wen.	3 t/m 14.		
1.	2.	3.	4.	5.	6.	7.	8.	9.	10.	11.	12.	13.	14.	15.		
Noordbrabant.																
's Hertogenbosch . .	1	10	—	—	—	9	1	6	—	—	—	4	2	33		
Almkerk	6	—	—	—	—	—	—	—	—	—	—	—	—	—		
Cuijk	18	—	—	—	—	—	—	—	—	—	—	—	—	—		
Sprang	63	—	—	—	—	—	—	—	—	—	—	—	—	—		
Tilburg	68	22	—	—	—	—	—	9	—	—	—	—	—	31		
Veghel	70	9	4	—	—	2	—	10	—	—	—	—	—	25		
Waalwijk	75	—	—	—	—	—	—	—	—	—	—	—	—	—		
Werkendam	76	—	—	—	—	—	—	—	—	—	—	—	—	—		
Totaal	41	4	—	—	11	1	25	—	—	—	4	2	88		
Gelderland.																
Arnhem	83	18	46	1	6	77	59	18	13	—	1	15	18	275		
Apeldoorn	91	—	—	—	—	—	2	—	—	—	—	2	1	5		
Barneveld	92	12	14	—	—	—	—	18	15	—	—	—	—	59		
Beesd	93	1	—	—	—	—	—	—	—	—	—	—	1	2		
Elburg	109	—	—	—	—	—	—	—	—	—	—	—	2	2		
Epe	113	2	4	—	—	—	—	—	—	—	—	—	—	6		
Ermelo	114	—	—	—	—	—	—	—	1	—	—	—	—	1		
Geldermalsen	115	—	—	—	—	—	—	3	4	—	—	—	—	7		
Groenlo	119	—	—	—	—	—	—	—	—	—	—	—	—	—		
Huissen	122	2	—	—	—	—	—	1	—	—	—	—	—	3		
Hummelo en Keppel .	124	—	—	—	—	—	—	5	4	—	—	—	—	9		

N A A M DER G E M E E N T E.		I N L E G G E R S Z I J N D E:														Totaal der ko- lommen 3 t/m 14.
		Minderjarigen zonder beroep of beneden den twaalfjarigen leeftijd, wier kostwinner behoort tot de:														
		Personen, werkzaam in de nijverheidsbedrijven.						Personen, werkzaam in den landbouw.						Totaal der ko- lommen 3 t/m 14.		
		A. die zijn hoofd van een bedrijf.		B. belast met eenige direktie of kontrole.		C. behoorende tot de gewone werklieden.		A. die zijn hoofd van een bedrijf		B. belast met eenige direktie of kontrole.		C. behoorende tot de gewone werklieden.				
Mannen.	Vrou- wen.	Mannen.	Vrou- wen.	Mannen.	Vrou- wen.	Mannen.	Vrou- wen.	Mannen.	Vrou- wen.	Mannen.	Vrou- wen.	Mannen.	Vrou- wen.	3 t/m 14.		
1.	2.	3.	4.	5.	6.	7.	8.	9.	10.	11.	12.	13.	14.	15.		
Laren	125	1	—	—	—	—	1	3	—	—	—	—	—	5		
Lochem	127	4	—	1	—	4	—	20	6	—	—	8	—	33		
Nijmegen	130	3	3	—	—	2	—	3	4	—	—	—	2	17		
Putten	133	3	4	—	—	—	—	—	1	—	—	—	—	8		
Renkum	134	1	—	—	—	—	—	—	—	—	—	—	—	1		
Scherpenzeel	135	—	—	—	—	—	—	9	5	—	—	21	7	49		
Vorden	139	1	—	—	—	—	—	—	—	—	—	—	—	1		
Winterswijk	144	—	—	2	—	—	—	—	—	4	—	—	—	6		
Wisch	146	1	2	—	—	—	—	—	—	—	—	—	—	3		
Totaal	49	73	4	6	83	62	50	53	4	1	44	31	490		
Zuidholland.																
Brielle	171	—	—	—	—	—	—	—	—	—	—	—	—	—		
Delft	173	—	—	—	—	—	—	—	—	—	—	—	—	—		
's-Gravenzande	186	—	—	—	—	2	—	—	2	—	—	3	2	9		
Hardinxveld	188	9	6	2	1	1	4	2	6	—	—	—	5	36		
Hof van Delft	190	—	—	—	—	—	—	—	—	—	—	—	—	—		
"	191	—	—	—	—	—	—	—	—	—	—	—	—	—		
Lekkerkerk	201	1	—	—	1	3	1	1	2	—	—	—	1	10		
Maassluis	203	—	—	2	—	4	3	1	—	1	—	2	3	16		
Middelharnis	205	—	—	—	—	—	—	2	—	—	—	—	—	2		
Naaldwijk	208	—	—	3	—	—	—	3	1	—	—	—	—	7		
Nieuwenhoorn	211	4	1	—	—	—	—	2	7	—	—	2	1	17		

INLEGGERS ZIJNDE:														
Minderjarigen zonder beroep of beneden den twaalfjarigen leeftijd, wier kostwinner behoort tot de:														
N A A M DER G E M E E N T E.	No. der instelling in het Algemeen Register.	Personen, werkzaam in de nijverheidsbedrijven						Personen, werkzaam in den landbouw						Totaal der ko- lommen § t/m 14.
		A.		B.		C.		A.		B.		C.		
		die zijn hoofd van een bedrijf.		belast met eenige direktie of kontrole.		behoorende tot de gewone werklieden.		die zijn hoofd van een bedrijf.		belast met eenige direktie of kontrole.		behoorende tot de gewone werklieden.		
		Mannen.	Vrou- wen.	Mannen.	Vrou- wen.	Mannen.	Vrou- wen.	Mannen.	Vrou- wen.	Mannen.	Vrou- wen.	Mannen.	Vrou- wen.	
1.	2.	3.	4.	5.	6.	7.	8.	9.	10.	11.	12.	13.	14.	15.
Oude Tonge	215	—	—	—	—	—	—	—	—	—	—	—	—	—
„	216	—	—	—	—	4	2	—	—	—	—	3	3	12
Rotterdam	223	33	54	—	—	118	114	1	1	—	—	5	1	327
Vianen	235	—	2	—	—	13	5	—	—	—	—	3	2	26
Zwammerdam	243	2	1	—	—	—	—	3	4	—	—	—	—	10
Totaal		40	64	7	2	145	129	15	23	1	—	18	18	471
Rijkspostspaarbank .	244	2 583	3 056	178	223	3 668	5 360	1 863	2 009	64	71	1 123	1 238	22 336
Noordholland.														
Amsterdam	249	—	—	—	—	—	—	—	—	—	—	—	—	—
„	250	—	—	—	—	—	—	—	—	—	—	—	—	—
Abbekerk	267	—	—	—	—	—	—	—	—	—	—	—	—	—
Andijk	273	—	—	—	—	—	—	3	—	7	—	—	3	13
Anna Paulowna . . .	276	—	—	—	—	—	—	5	3	—	—	—	—	8
Assendelft	277	—	—	—	—	1	—	4	4	—	—	2	1	12
Beemster	280	2	1	—	—	4	1	14	14	—	—	7	6	49
Bergen	281	2	—	—	—	1	—	3	—	—	—	—	—	6
Berkhout	282	—	—	—	—	—	—	—	—	—	—	—	—	—
Edam	287	—	—	—	—	—	—	—	—	—	—	—	—	—
Egmond a/Zee	288	—	—	—	—	—	—	—	1	—	—	—	—	1
Graft	293	—	—	—	—	—	1	—	1	—	—	—	—	2
Grootebroek en Boven- karspel	295	—	—	—	—	—	—	30	20	—	—	—	—	50
Heemskerk	298	—	—	—	—	—	—	—	—	—	—	—	—	—

INLEGGERS ZIJNDE:														
Minderjarigen zonder beroep of beneden den twaalfjarigen leeftijd, wier kostwinner behoort tot de:														
N A A M DER G E M E E N T E.	No. der instelling in het Algemeen Register.	Personen, werkzaam in de nijverheidsbedrijven						Personen, werkzaam in den landbouw						Totaal der ko- lommen § t/m 14.
		A.		B.		C.		A.		B.		C.		
		die zijn hoofd van een bedrijf.		belast met eenige direktie of kontrole.		behoorende tot de gewone werklieden.		die zijn hoofd van een bedrijf.		belast met eenige direktie of kontrole.		behoorende tot de gewone werklieden.		
		Mannen.	Vrou- wen.	Mannen.	Vrou- wen.	Mannen.	Vrou- wen.	Mannen.	Vrou- wen.	Mannen.	Vrou- wen.	Mannen.	Vrou- wen.	
1.	2.	3.	4.	5.	6.	7.	8.	9.	10.	11.	12.	13.	14.	15.
Helder	301	3	3	—	—	2	—	—	—	—	—	—	—	5
Hoogkarspel	303	—	—	—	—	—	—	—	2	—	—	—	—	2
Hoogwoud	304	—	—	—	—	—	—	5	2	—	1	—	—	8
Medemblik	312	—	—	—	—	—	—	4	—	—	—	—	—	4
Middelie	314	—	—	—	—	1	1	6	1	—	—	—	—	9
Nibbixwoud	316	—	—	—	—	—	—	—	—	—	—	—	—	—
Nieuwe Niedorp . . .	318	—	—	—	—	—	—	—	—	—	—	—	—	—
Oosthuizen	322	—	—	—	—	—	—	2	—	—	—	—	—	2
Opperdoes	323	1	1	—	—	—	—	3	1	—	—	—	—	6
Oterleek	324	—	—	—	—	—	—	—	—	—	—	—	—	—
Oudendijk	325	—	—	—	—	—	—	—	3	—	—	—	—	3
Oudkarspel	328	3	1	—	—	—	—	3	2	—	—	4	5	18
St. Pankras	329	—	—	—	—	—	—	—	—	—	—	4	—	4
Schellinkhout	334	—	—	—	—	—	—	6	2	—	—	—	—	8
Schermerhorn	335	—	—	—	—	—	—	—	—	—	—	—	—	—
Twisk	341	—	—	—	—	—	—	—	2	—	—	—	1	3
Venhuizen	345	—	—	—	—	—	—	5	7	—	—	7	7	26
Wervershoof	348	—	—	—	—	—	—	4	6	—	—	1	—	11
Westwoud	350	—	2	—	—	—	—	3	2	—	—	—	—	7
Wijdene	353	—	—	—	—	—	—	3	5	—	—	—	—	8
Winkel	354	1	—	—	—	—	1	2	3	1	—	—	1	9
Totaal		12	8	—	—	9	4	105	81	5	1	25	24	277

		INLEGGERS ZIJNDE:													
		Minderjarigen zonder beroep of beneden den twaalfjarigen leeftijd, wier kostwinner behoort tot de:													
N A A M DER G E M E E N T E.	No. der instelling in het Algemeen Register.	Personen, werkzaam in de nijverheidsbedrijven						Personen, werkzaam in den landbouw						Totaal der ko- lommen 3 t/m 14.	
		A.		B.		C.		A.		B.		C.			
		die zijn hoofd van een bedrijf.		belast met eenige direktie of controle.		behoorende tot de gewone werklieden.		die zijn hoofd van een bedrijf.		belast met eenige direktie of controle.		behoorende tot de gewone werklieden.			
		Mannen.	Vrouwen.	Mannen.	Vrouwen.	Mannen.	Vrouwen.	Mannen.	Vrouwen.	Mannen.	Vrouwen.	Mannen.	Vrouwen.		
1.	2.	3.	4.	5.	6.	7.	8.	9.	10.	11.	12.	13.	14.	15.	
Zeeland.															
Middelburg ¹⁾	364	—	—	—	—	—	—	—	—	—	—	—	—	—	37
Goes	368	2	—	—	—	—	—	—	—	3	—	—	—	5	
Heinkenszand	370	—	—	—	—	—	—	—	—	—	—	—	—	—	
Hulst	371	—	—	—	—	—	—	—	—	—	—	—	2	2	
Tholen	375	1	1	—	—	—	—	2	3	—	—	—	—	7	
Totaal ¹⁾		3	1	—	—	—	—	2	3	—	3	—	2	51	
Utrecht.															
Utrecht	379	—	—	—	—	—	—	—	—	—	—	—	—	—	
Loosdrecht	390	—	1	—	—	—	—	4	1	—	—	—	—	6	
Mijdrecht	392	2	4	—	—	2	—	2	3	3	1	3	—	20	
Totaal		2	5	—	—	2	—	6	4	3	1	3	—	26	
Friesland.															
Leeuwarden	404	—	—	—	—	—	—	—	—	—	—	—	—	—	
Achtkarspelen	411	—	—	—	—	—	—	—	—	—	—	—	—	—	
Baarderadeel	413	—	—	—	—	—	—	1	—	—	—	—	—	1	
Bildt (het)	414	10	8	—	—	4	3	18	18	—	—	26	10	97	
Franekeradeel	428	—	—	—	—	—	—	—	—	—	—	—	—	—	
Haskerland	432	1	2	—	—	—	—	4	3	—	—	—	—	10	
Idaarderadeel	434	—	1	—	—	3	1	1	2	—	—	4	2	14	

¹⁾ Het beroep kan niet worden vermeld van de kostwinners van 37 inleggers te Middelburg, nl. 16 mannelijke en 21 vrouwelijke.

		INLEGGERS ZIJNDE:													
		Minderjarigen zonder beroep of beneden den twaalfjarigen leeftijd, wier kostwinner behoort tot de:													
N A A M DER G E M E E N T E.	No. der instelling in het Algemeen Register.	Personen, werkzaam in de nijverheidsbedrijven						Personen, werkzaam in den landbouw						Totaal der ko- lommen 3 t/m 14.	
		A.		B.		C.		A.		B.		C.			
		die zijn hoofd van een bedrijf.		belast met eenige direktie of controle.		behoorende tot de gewone werklieden.		die zijn hoofd van een bedrijf.		belast met eenige direktie of controle.		behoorende tot de gewone werklieden.			
		Mannen.	Vrouwen.	Mannen.	Vrouwen.	Mannen.	Vrouwen.	Mannen.	Vrouwen.	Mannen.	Vrouwen.	Mannen.	Vrouwen.		
1.	2.	3.	4.	5.	6.	7.	8.	9.	10.	11.	12.	13.	14.	15.	
Leeuwarderadeel	435	—	1	—	—	—	—	1	—	—	—	—	—	2	
"	436	1	1	—	—	—	—	—	—	—	—	2	2	6	
"	437	—	—	—	—	4	—	—	—	—	—	—	—	4	
Lemsterland	439	—	—	—	—	—	—	—	—	—	—	2	—	2	
Tietjerksteradeel	455	—	—	—	—	—	—	—	—	—	—	—	—	—	
Utingeradeel	455	—	—	—	—	—	—	—	—	—	—	—	—	—	
Westdongeradeel	459	2	—	—	—	1	—	—	—	—	—	—	—	3	
IJlst.	465	—	—	—	—	—	—	—	—	—	—	—	—	—	
Totaal		14	13	—	—	12	4	25	23	—	—	34	14	139	
Overijssel.															
Avereest	472	—	—	—	—	—	—	1	—	—	—	3	—	4	
Enschede	480	—	—	—	—	—	—	—	—	—	—	—	—	—	
Hengelo	485	—	—	—	—	—	—	—	—	—	—	—	—	—	
Lonneker	489	—	—	—	—	—	—	—	—	—	—	—	—	—	
Vollenhoven (Stad)	494	—	—	—	—	—	—	7	2	—	—	—	—	9	
Totaal		—	—	—	—	—	—	8	2	—	—	3	—	13	
Groningen.															
Aduard	506	—	—	—	—	—	—	—	—	—	—	—	—	—	
"	507	—	—	—	—	—	—	—	—	—	—	—	—	—	
Appingedam	508	2	—	—	—	—	—	10	—	—	—	2	1	15	
"	509	—	—	—	—	—	—	2	2	—	—	—	—	4	

		INLEGGERS ZIJNDE:													
		Minderjarigen zonder beroep of beneden den twaalfjarigen leeftijd, wier kostwinner behoort tot de:													
N A A M DER G E M E E N T E.	No. der instelling in het Algemeen Register.	Personen, werkzaam in de nijverheidsbedrijven						Personen, werkzaam in den landbouw						Totaal der ko- lommen 3 t/m 14.	
		A.		B.		C.		A.		B.		C.			
		die zijn hoofd van een bedrijf.		belast met eenige direktie of kontrole.		behoorende tot de gewone werklieden.		die zijn hoofd van een bedrijf.		belast met eenige direktie of kontrole.		behoorende tot de gewone werklieden.			
		Mannen.	Vrouwen.	Mannen.	Vrouwen.	Mannen.	Vrouwen.	Mannen.	Vrouwen.	Mannen.	Vrouwen.	Mannen.	Vrouwen.		
1.	2.	3.	4.	5.	6.	7.	8.	9.	10.	11.	12.	13.	14.	15.	
Bedum	511	—	4	—	—	2	3	—	—	—	—	—	—	9	
"	513	—	—	—	—	—	—	1	1	—	—	—	—	2	
Beerta	514	—	—	—	—	—	—	—	—	—	—	2	5	7	
Bierum	516	6	—	1	—	—	—	1	—	—	—	—	—	8	
"	517	5	3	—	—	2	1	4	2	—	—	2	3	22	
Delfzijl	518	1	—	—	—	—	—	—	—	—	—	—	—	1	
"	519	—	—	—	—	—	—	1	—	—	—	3	1	5	
Grijpskerk	524	—	2	—	—	—	—	—	2	—	—	—	—	4	
"	525	1	—	—	—	—	—	—	—	—	—	—	—	1	
Leens	528	—	—	—	—	—	—	1	—	—	—	—	1	2	
Loppersum	530	—	—	—	—	10	—	—	—	—	—	—	—	10	
Meeden	531	—	—	—	—	—	—	—	—	—	—	—	—	—	
Midwolda	533	1	—	—	—	—	—	—	—	—	—	—	—	1	
Nieuwolda	536	—	—	—	—	—	—	1	—	—	—	—	—	1	
Noordbroek	537	—	—	—	—	1	—	—	—	—	—	4	—	5	
Noorddijk	538	1	—	—	—	—	—	1	1	—	—	1	—	4	
Oldehove	539	—	—	—	—	—	—	3	—	—	—	—	—	3	
Scheemda	541	2	1	—	—	—	3	—	—	—	—	—	—	6	
"	542	—	—	—	—	—	—	—	—	—	—	—	—	—	
Uithuizen	547	—	—	—	—	—	—	2	—	—	—	3	1	6	
Uithuizemeeden	550	—	—	—	—	—	—	—	—	—	—	—	—	—	
Vlagentwedde	554	—	—	—	—	—	—	—	—	—	—	—	—	—	
Warffum	555	—	—	—	—	—	—	—	—	—	—	2	1	3	
Wedde	556	—	—	—	—	—	—	—	—	—	—	—	—	—	
Winsum	560	2	—	—	—	—	—	—	1	—	1	—	—	4	
Zuidbroek	562	—	—	—	—	—	—	—	—	—	—	—	—	—	

		INLEGGERS ZIJNDE:													
		Minderjarigen zonder beroep of beneden den twaalfjarigen leeftijd, wier kostwinner behoort tot de:													
N A A M DER G E M E E N T E.	No. der instelling in het Algemeen Register.	Personen, werkzaam in de nijverheidsbedrijven						Personen, werkzaam in den landbouw						Totaal der ko- lommen 3 t/m 14.	
		A.		B.		C.		A.		B.		C.			
		die zijn hoofd van een bedrijf.		belast met eenige direktie of kontrole.		behoorende tot de gewone werklieden.		die zijn hoofd van een bedrijf.		belast met eenige direktie of kontrole.		behoorende tot de gewone werklieden.			
		Mannen.	Vrouwen.	Mannen.	Vrouwen.	Mannen.	Vrouwen.	Mannen.	Vrouwen.	Mannen.	Vrouwen.	Mannen.	Vrouwen.		
1.	2.	3.	4.	5.	6.	7.	8.	9.	10.	11.	12.	13.	14.	15.	
Zuidhorn	563	—	—	—	—	2	—	1	—	—	—	—	—	3	
"	564	—	1	—	—	—	—	—	—	—	—	—	1	2	
Totaal		21	11	1	—	17	7	28	9	—	1	19	14	128	
Drenthe.															
Dalen	570	—	—	—	—	—	—	—	—	—	—	—	—	—	
Gieten	571	1	—	—	—	—	—	1	—	—	—	1	—	3	
Meppel	575	5	6	—	—	1	2	—	—	—	—	—	—	14	
Norg	577	—	—	—	—	—	—	—	—	—	—	—	—	—	
Ruinen	578	—	—	—	—	—	—	1	—	—	—	—	—	1	
Totaal		6	6	—	—	1	2	2	—	—	—	1	—	18	
Limburg.															
Maastricht	581	3	—	—	—	—	—	2	2	—	—	—	—	7	
Posterholt	602	—	—	—	—	—	—	—	—	—	—	—	2	2	
Totaal		3	—	—	—	—	—	2	2	—	—	—	2	9	

Verzamelstaat van tabel 4^a.

N A A M DER PROVINCIE.	Aantal instellingen die gegevens voor deze tabel hebben versprekt.	INLEGGERS ZIJNDE: Minderjarigen zonder beroep of beneden den twaalfjarigen leeftijd, wier kostwinner behoort tot de:												Totaal der ko- lommen 3 t/m 14.
		Personen, werkzaam in de nijverheidsbedrijven						Personen, werkzaam in den landbouw						
		A.		B.		C.		A.		B.		C.		
		die zijn hoofd van een bedrijf		belast met eenige directie of controle.		behoorende tot de gewone werklieden.		die zijn hoofd van een bedrijf		belast met eenige directie of controle.		behoorende tot de gewone werklieden.		
		Mannen.	Vrou- wen.	Mannen.	Vrou- wen.	Mannen.	Vrou- wen.	Mannen.	Vrou- wen.	Mannen.	Vrou- wen.	Mannen.	Vrou- wen.	
1.	2.	3.	4.	5.	6.	7.	8.	9.	10.	11.	12.	13.	14.	15.
Rijkspostspaarbank	1	2 583	3 956	178	223	3 665	5 360	1 563	2 009	64	71	1 123	1 238	22336
Noordbrabant	8	41	4	—	—	11	1	25	—	—	—	4	2	88
Gelderland	20	49	73	4	6	83	62	80	53	4	1	44	31	490
Zuidholland	16	49	64	7	2	145	129	15	23	1	—	18	18	471
Noordholland	35	12	8	—	—	9	4	105	81	8	1	25	24	277
Zeeland ¹⁾	5	3	1	—	—	—	—	2	3	—	3	—	2	51
Utrecht	3	2	5	—	—	2	—	6	4	3	1	3	—	26
Friesland	15	14	13	—	—	12	4	25	23	—	—	34	14	139
Overijssel	5	—	—	—	—	—	—	8	2	—	—	3	—	13
Groningen	32	21	11	1	—	17	7	28	9	—	1	19	14	128
Drenthe	5	3	6	—	—	1	2	2	—	—	—	1	—	18
Limburg	2	3	—	—	—	—	—	2	2	—	—	—	2	9
Het Rijk ¹⁾	147	2 783	4 141	100	231	3 945	5 569	2 161	2 209	80	78	1 274	1 345	24 046

¹⁾ Het beroep kan niet worden vermeld van de kostwinners van 37 inleggers in Middelburg, nl. 16 mannelijke en 21 vrouwelijke.

N A A M DER GEMEENTE.	No. der instelling in het Algemeen Register.	INLEGGERS ZIJNDE: Minderjarigen zonder beroep of beneden den twaalfjarigen leeftijd, wier kostwinner behoort tot de:												Totaal der ko- lommen 3 t/m 14.
		Personen, werkzaam bij de visserij en jacht						Personen, werkzaam in den handel						
		A.		B.		C.		A.		B.		C.		
		die zijn hoofd van een bedrijf.		belast met eenige directie of controle.		behoorende tot de gewone werklieden.		die zijn hoofd van een bedrijf.		belast met eenige directie of controle.		behoorende tot de gewone werklieden.		
		Mannen.	Vrou- wen.	Mannen.	Vrou- wen.	Mannen.	Vrou- wen.	Mannen.	Vrou- wen.	Mannen.	Vrou- wen.	Mannen.	Vrou- wen.	
1.	2.	3.	4.	5.	6.	7.	8.	9.	10.	11.	12.	13.	14.	15.
Noordbrabant.														
's Hertogenbosch	1	—	—	—	—	—	—	9	—	—	—	7	—	16
Almkerk	6	—	—	—	—	—	—	—	—	—	—	—	—	—
Cuijk	18	—	—	—	—	—	—	—	—	—	—	—	—	—
Sprang	63	—	—	—	—	—	—	—	—	—	—	—	—	—
Tilburg	68	—	—	—	—	—	—	14	—	—	—	10	—	24
Veghel	70	—	—	—	—	—	—	—	—	—	—	—	—	—
Waalwijk	75	—	—	—	—	—	—	—	—	—	—	—	—	—
Werkendam	76	—	—	—	—	—	—	—	—	—	—	—	—	—
Totaal	—	—	—	—	—	—	23	—	—	—	17	—	40
Gelderland.														
Arnhem	83	—	—	—	—	—	—	45	46	10	14	38	29	182
Apeldoorn	91	—	—	—	—	—	—	—	—	—	—	—	—	—
Barneveld	92	—	—	—	—	—	—	9	6	—	—	—	—	15
Beesd	93	—	—	—	—	—	—	—	—	—	—	—	—	—
Elburg	109	—	—	—	—	—	—	—	—	1	—	—	—	1
Epe	113	—	—	—	—	—	—	—	—	—	—	—	—	—
Ermelo	114	—	—	—	—	—	—	—	—	—	—	—	—	—
Geldermalsen	115	—	—	—	—	—	—	—	—	—	—	—	—	—
Groenlo	119	—	—	—	—	—	—	—	—	—	—	—	—	—
Huissen	122	—	—	—	—	—	—	—	—	—	—	—	—	—
Hummelo en Keppel	124	—	—	—	—	—	—	—	—	—	—	—	—	—

N A A M DER GEMEENTE.	No. der instelling in het Algemeen Register.	INLEGGERS ZIJNDE: Minderjarigen zonder beroep of beneden den twaalfjarigen leeftijd, wier kostwinner behoort tot de:												Totaal der ko- lommen 3 t/m 14.
		Personen, werkzaam bij de visscherij en jacht						Personen, werkzaam in den handel						
		A. die zijn hoofd van een bedrijf.		B. belast met eenige directie of controle.		C. behoorende tot de gewone werklieden.		A. die zijn hoofd van een bedrijf.		B. belast met eenige directie of controle.		C. behoorende tot de gewone werklieden.		
		Mannen.	Vrou- wen.	Mannen.	Vrou- wen.	Mannen.	Vrou- wen.	Mannen.	Vrou- wen.	Mannen.	Vrou- wen.	Mannen.	Vrou- wen.	
1.	2.	3.	4.	5.	6.	7.	8.	9.	10.	11.	12.	13.	14.	15.
Helder	301	—	—	—	—	—	—	—	—	—	—	—	—	—
Hoogkarspel	303	—	—	—	—	—	—	1	—	—	—	—	—	1
Hoogwoud	304	—	—	—	—	—	—	—	—	—	—	—	—	—
Medemblik	312	—	—	—	—	—	—	—	—	—	—	4	—	4
Middelie	314	—	—	—	—	—	—	—	—	—	—	—	—	—
Nibbixwoud	316	—	—	—	—	—	—	—	—	—	—	—	—	—
Nieuwe Niedorp	318	—	—	—	—	—	—	—	—	—	—	—	—	—
Oosthuizen	322	—	—	—	—	—	—	1	—	—	—	—	—	1
Opperdoes	323	—	—	—	—	—	—	—	—	—	—	—	—	—
Oterleek	324	—	—	—	—	—	—	—	—	—	—	—	—	—
Oudendijk	325	—	—	—	—	—	—	—	—	—	—	—	—	—
Oudkarspel	328	—	—	—	—	—	—	—	—	—	—	—	—	—
St. Pankras	329	—	—	—	—	—	—	—	—	—	—	—	—	—
Schellinkhout	334	—	—	—	—	—	—	—	—	—	—	—	—	—
Schermerhorn	335	—	—	—	—	—	—	—	—	—	—	—	—	—
Twisk	341	—	—	—	—	—	—	—	—	—	—	—	—	—
Venhuizen	345	—	—	—	—	—	—	3	—	—	—	—	—	3
Wervershoof	348	—	—	—	—	—	—	—	1	—	—	—	—	1
Westwoud	350	—	—	—	—	—	—	—	—	—	1	—	—	1
Wijdenes	353	—	—	—	—	—	—	—	—	—	—	—	—	—
Winkel	354	—	—	—	—	—	—	—	—	—	—	—	—	—
Totaal	—	—	—	—	—	—	8	9	—	1	9	1	28

N A A M DER GEMEENTE.	No. der instelling in het Algemeen Register.	INLEGGERS ZIJNDE: Minderjarigen zonder beroep of beneden den twaalfjarigen leeftijd, wier kostwinner behoort tot de:												Totaal der ko- lommen 3 t/m 14.
		Personen, werkzaam bij de visscherij en jacht						Personen, werkzaam in den handel						
		A. die zijn hoofd van een bedrijf.		B. belast met eenige directie of controle.		C. behoorende tot de gewone werklieden.		A. die zijn hoofd van een bedrijf.		B. belast met eenige directie of controle.		C. behoorende tot de gewone werklieden.		
		Mannen.	Vrou- wen.	Mannen.	Vrou- wen.	Mannen.	Vrou- wen.	Mannen.	Vrou- wen.	Mannen.	Vrou- wen.	Mannen.	Vrou- wen.	
1.	2.	3.	4.	5.	6.	7.	8.	9.	10.	11.	12.	13.	14.	15.
Zeeland.														
Middelburg	364	—	—	—	—	—	—	—	—	—	—	—	—	—
Goes	368	—	—	—	—	—	—	4	4	—	—	2	—	10
Heinkenszand	370	—	—	—	—	—	—	—	—	—	—	—	—	—
Hulst	371	—	—	—	—	—	—	—	—	—	—	1	1	2
Tholen	375	—	—	—	—	—	—	—	—	—	—	—	—	—
Totaal	—	—	—	—	—	—	4	4	—	—	3	1	12
Utrecht.														
Utrecht	379	—	—	—	—	—	—	97	108	—	15	30	—	250
Loosdrecht	390	—	—	—	—	—	—	2	—	—	—	—	—	2
Mijdrecht	392	—	—	—	—	—	—	—	—	—	—	—	—	—
Totaal	—	—	—	—	—	—	99	108	—	15	30	—	252
Friesland.														
Leeuwarden	404	—	—	—	—	—	—	—	—	—	—	—	—	—
Achtkarspelen	411	—	—	—	—	—	—	2	1	—	—	—	—	3
Baarderadeel	413	—	—	—	—	—	—	—	—	—	—	—	—	—
Bildt (het)	414	—	—	—	—	—	—	2	1	1	2	—	—	9
Franekeradeel	428	—	—	—	—	—	—	—	—	—	—	—	—	—
Haskerland	432	—	—	—	—	—	—	1	—	—	—	—	—	1
Idaarderadeel	434	—	—	—	—	—	—	1	—	—	—	1	—	2

		INLEGGERS ZIJNDE:													
		Minderjarigen zonder beroep of beneden den twaalfjarigen leeftijd, wier kostwinner behoort tot de:													
		Personen, werkzaam bij de visserij en jacht						Personen, werkzaam in den handel						Totaal der ko- lommen 3 t/m 14.	
N A A M DER G E M E E N T E.	No. der instelling in het Algemeen Register.	A.		B.		C.		A.		B.		C.			
		die zijn hoofd van een bedrijf.		belast met eenige direktie of kontrole.		behoorende tot de gewone werklieden.		die zijn hoofd van een bedrijf.		belast met eenige direktie of kontrole.		behoorende tot de gewone werklieden.			
		Mannen.	Vrouwen.	Mannen.	Vrouwen.	Mannen.	Vrouwen.	Mannen.	Vrouwen.	Mannen.	Vrouwen.	Mannen.	Vrouwen.		
1.	2.	3.	4.	5.	6.	7.	8.	9.	10.	11.	12.	13.	14.	15.	
Leeuwarderadeel	435	—	—	—	—	—	—	1	1	—	—	—	—	2	
"	436	—	—	—	—	—	—	—	—	—	—	—	—	—	
"	437	—	—	—	—	—	—	—	—	—	—	—	—	—	
Lemsterland	439	—	—	—	—	—	—	—	—	—	—	—	—	—	
Tietjerksteradeel	455	—	—	—	—	—	—	—	—	—	—	—	—	—	
Utingeradeel	458	—	—	—	—	—	—	—	1	—	—	—	—	1	
Westdongeradeel	459	—	—	—	—	—	—	—	—	—	—	—	—	—	
IJlst	465	—	—	—	—	—	—	—	—	—	—	—	—	—	
Totaal		—	—	—	—	2	1	6	5	—	—	1	3	18	
Overijssel.															
Avereest	472	—	—	—	—	—	—	—	—	—	—	—	—	—	
Enschede	480	—	—	—	—	—	—	—	—	—	—	—	—	—	
Hengelo	485	—	—	—	—	—	—	—	—	—	—	—	—	—	
Lonneker	489	—	—	—	—	—	—	—	—	—	—	—	—	—	
Vollenhoven (Stad)	494	—	—	—	—	—	—	—	—	—	—	—	—	—	
Totaal		—	—	—	—	—	—	—	—	—	—	—	—	—	
Groningen.															
Aduard	506	—	—	—	—	—	—	—	—	—	—	—	—	—	
"	507	—	—	—	—	—	—	—	—	—	—	—	—	—	
Appingedam	508	—	—	2	—	—	—	2	1	—	—	—	—	5	
"	509	2	1	—	—	—	—	—	—	—	—	—	—	3	

		INLEGGERS ZIJNDE:													
		Minderjarigen zonder beroep of beneden den twaalfjarigen leeftijd, wier kostwinner behoort tot de:													
		Personen, werkzaam bij de visserij en jacht						Personen, werkzaam in den handel						Totaal der ko- lommen 3 t/m 14.	
N A A M DER G E M E E N T E.	No. der instelling in het Algemeen Register.	A.		B.		C.		A.		B.		C.			
		die zijn hoofd van een bedrijf.		belast met eenige direktie of kontrole.		behoorende tot de gewone werklieden.		die zijn hoofd van een bedrijf.		belast met eenige direktie of kontrole.		behoorende tot de gewone werklieden.			
		Mannen.	Vrouwen.	Mannen.	Vrouwen.	Mannen.	Vrouwen.	Mannen.	Vrouwen.	Mannen.	Vrouwen.	Mannen.	Vrouwen.		
1.	2.	3.	4.	5.	6.	7.	8.	9.	10.	11.	12.	13.	14.	15.	
Bedum	511	—	—	—	—	—	—	—	—	—	—	—	—	—	
"	513	—	—	—	—	—	—	—	—	—	—	—	—	—	
Beerta	514	—	—	—	—	—	—	—	—	—	—	—	—	—	
Bierum	516	—	—	—	—	—	—	—	—	—	—	—	—	—	
"	517	—	—	—	—	—	—	3	—	—	—	—	—	3	
Delfzijl	518	—	—	—	—	—	—	1	—	—	—	—	—	1	
"	519	—	—	—	—	—	—	—	—	—	—	—	—	—	
Grijpskerk	524	—	—	—	—	—	—	—	—	—	—	—	—	—	
"	525	—	—	—	—	—	—	—	—	—	—	—	—	—	
Leens	528	—	—	—	—	—	—	1	—	—	—	—	—	1	
Loppersum	530	—	—	—	—	—	—	—	—	—	—	—	—	—	
Meeden	531	—	—	—	—	—	—	—	—	—	—	—	—	—	
Midwolda	533	—	—	—	—	—	—	—	—	—	—	—	—	—	
Nieuwolda	536	—	—	—	—	—	—	—	—	—	—	—	—	—	
Noordbroek	537	—	—	—	—	—	—	—	—	—	—	—	—	—	
Noordijk	538	—	—	—	—	—	—	—	—	—	—	—	—	—	
Oldehove	539	—	—	—	—	—	—	—	—	—	—	—	—	—	
Scheemda	541	—	—	—	—	—	—	—	—	—	—	2	4	6	
"	542	—	—	—	—	—	—	—	—	—	—	—	—	—	
Uithuizen	547	—	—	—	—	—	—	—	—	—	—	—	—	—	
Uithuizermeeden	550	—	—	—	—	—	—	—	—	—	—	—	—	—	
Vlagtwedde	554	—	—	—	—	—	—	—	—	—	—	—	—	—	
Warffum	555	—	—	—	—	—	—	—	—	—	—	1	—	1	
Wedde	556	—	—	—	—	—	—	—	—	—	—	—	—	—	
Winsum	560	—	—	—	—	—	—	1	—	—	—	—	—	1	
Zuidbroek	562	—	—	—	—	—	—	1	—	—	—	—	—	1	

N A A M DER G E M E E N T E.		N ^o . der instelling in het Algemeen Register.	I N L E G G E R S Z I J N D E: Minderjarigen zonder beroep of beneden den twaalfjarigen leeftijd, wier kostwinner behoort tot de:												Totaal der ko- lonnen 3 t/m 14.
			Personen, werkzaam bij de visscherij en jacht						Personen, werkzaam in den handel						
			A. die zijn hoofd van een bedrijf.		B. belast met eenige direktie of kontrole.		C. behoorende tot de gewone werklieden.		A. die zijn hoofd van een bedrijf.		B. belast met eenige direktie of kontrole.		C. behoorende tot de gewone werklieden.		
			Mannen.	Vrouwen.	Mannen.	Vrouwen.	Mannen.	Vrouwen.	Mannen.	Vrouwen.	Mannen.	Vrouwen.	Mannen.	Vrouwen.	
1.	2.	3.	4.	5.	6.	7.	8.	9.	10.	11.	12.	13.	14.	15.	
Zuidhorn	563	—	—	—	—	—	—	—	—	—	—	—	—	—	—
"	564	—	—	—	—	—	—	—	—	—	—	—	—	—	—
Totaal		2	1	2	—	—	—	9	1	1	—	2	4	22	
Drenthe.															
Dalen	570	—	—	—	—	—	—	—	—	—	—	—	—	—	—
Gieten	571	—	—	—	—	—	—	—	—	—	—	—	—	—	—
Meppel	575	—	—	—	—	—	—	—	—	—	—	—	—	—	—
Norg	577	—	—	—	—	—	—	—	—	—	—	—	—	—	—
Ruinen	578	—	—	—	—	—	—	—	—	—	—	—	—	—	—
Totaal		—	—	—	—	—	—	—	—	—	—	—	—	—	—
Limburg.															
Maastricht	581	—	—	—	—	—	—	2	2	—	—	—	—	4	—
Posterholt	602	—	—	—	—	—	—	—	—	—	—	—	—	—	—
Totaal		—	—	—	—	—	—	2	2	—	—	—	—	4	—

Verzamelstaat van tabel 4^b.

N A A M DER P R O V I N C I E.		Aantal instellingen die gegevens voor deze tabel hebben verstrekt.	I N L E G G E R S Z I J N D E: Minderjarigen zonder beroep of beneden den twaalfjarigen leeftijd, wier kostwinner behoort tot de:												Totaal der ko- lonnen 3 t/m 14.
			Personen, werkzaam bij de visscherij en jacht						Personen, werkzaam in den handel						
			A. die zijn hoofd van een bedrijf.		B. belast met eenige direktie of kontrole.		C. behoorende tot de gewone werklieden.		A. die zijn hoofd van een bedrijf.		B. belast met eenige direktie of kontrole.		C. behoorende tot de gewone werklieden.		
			Mannen.	Vrouwen.	Mannen.	Vrouwen.	Mannen.	Vrouwen.	Mannen.	Vrouwen.	Mannen.	Vrouwen.	Mannen.	Vrouwen.	
1.	2.	3.	4.	5.	6.	7.	8.	9.	10.	11.	12.	13.	14.	15.	
Rijkspostspaarbank	1	47	61	18	17	59	76	3108	3864	1177	1438	1176	1218	12259	
Noordbrabant	8	—	—	—	—	—	—	23	—	—	—	17	—	40	
Gelderland	20	—	—	—	—	2	—	62	61	11	16	44	29	325	
Zuidholland	16	1	—	5	—	4	2	112	116	16	28	92	86	462	
Noordholland	35	—	—	—	—	—	—	8	9	—	1	9	1	28	
Zeeland	5	—	—	—	—	—	—	4	4	—	—	3	1	12	
Utrecht	3	—	—	—	—	—	—	99	108	—	15	30	—	252	
Friesland	15	—	—	—	—	2	1	6	5	—	—	1	3	18	
Overijssel	5	—	—	—	—	—	—	—	—	—	—	—	—	—	
Groningen	32	2	1	2	—	—	—	9	1	1	—	2	4	22	
Drenthe	5	—	—	—	—	—	—	—	—	—	—	—	—	—	
Limburg	2	—	—	—	—	—	—	2	2	—	—	—	—	4	
Het Rijk	147	50	62	25	17	67	79	3 433	4 170	1 205	1 498	1 374	1 342	13 322	

Verzamelstaat van Tabel 4^a—4^b.

N A A M DER P R O V I N C I E.		Aantal instellingen, die gegevens voor deze tabel verstrekt hebben.	I N L E G G E R S Z I J N D E Minderjarigen zonder beroep of beneden den twaalfjarigen leeftijd, wier kostwinner behoort tot de personen, werkzaam in de nijverheidsbedrijven, in den landbouw, in de visscherij en jacht en in den handel						Totaal der kolommen 3 t/m 8.
			A. die zijn hoofd van een bedrijf.		B. belast met eenige direktie of kontrole.		C. behoorende tot de gewone werklieden.		
			Mannen.	Vrouwen.	Mannen.	Vrouwen.	Mannen.	Vrouwen.	
			1.	2.	3.	4.	5.	6.	
Rijkspostspaarbank	1	7 601	9 890	1 437	1 740	6 026	7 892	34 595	
Noordbrabant	8	89	4	—	—	32	3	128	
Gelderland	20	191	187	19	23	179	122	715	
Zuidholland	16	177	203	29	30	259	235	933	
Noordholland	35	125	98	8	2	43	39	305	
Zeeland 1)	5	25	29	—	3	3	3	63	
Utrecht	3	107	117	3	16	35	—	278	
Friesland	15	45	41	—	—	49	22	157	
Overijssel	5	8	2	—	—	3	—	13	
Groningen	32	60	22	4	1	38	25	150	
Drenthe	5	8	6	—	—	2	2	18	
Limburg	2	7	4	—	—	—	2	13	
Het Rijk 1)	147	8 443	10 603	1 500	1 894	6 663	8 335	37 368	

1) Het beroep van de kostwinners van 37 inleggers, nl. 16 mannen en 21 vrouwen te Middelburg, kan niet worden vermeld.

N A A M DER GEMEENTE.		INLEGGERS ZIJNDE: Minderjarigen zonder beroep of beneden den twaalfjarigen leeftijd														
		wier kostwinner behoort tot de												levend in of uitbesteed door gestichten.		Totaal der ko- lommen 3 t/m 14.
		V. Personen, uitoefenende vrije beroepen, onderwijs, ambten of bedieningen				VI. Personen, huiselijke diensten ver- richtende.		VII. Losse werklieden.		VIII. Gepen- sionneerden en personen zonder beroep.						
		a. behoorende tot de klasse der werklieden.		b. overigen.												
Mannen.	Vrou- wen.	Mannen.	Vrou- wen.	Mannen.	Vrou- wen.	Mannen.	Vrou- wen.	Mannen.	Vrou- wen.	Mannen.	Vrou- wen.	Mannen.	Vrou- wen.			
1.	2.	3.	4.	5.	6.	7.	8.	9.	10.	11.	12.	13.	14.	15.		
Oude Tonge	215	—	—	—	—	—	—	—	—	—	—	—	—	—		
„	216	—	—	—	—	—	—	—	—	—	—	—	—	—		
Rotterdam	223	13	9	63	70	15	12	15	16	17	16	34	30	313		
Vianen	235	1	1	1	2	—	—	1	1	—	—	—	—	7		
Zwammerdam	243	3	—	1	—	—	—	—	—	—	—	—	—	4		
Totaal	19	10	70	73	16	13	19	17	22	19	34	30	342		
Rijkspostspaarbank	244	—	—	2 167	2 314	116	114	1 124	1 425	632	1 160	93	128	9 273		
Noordholland.																
Amsterdam	249	—	—	—	—	—	—	—	—	—	—	—	—	—		
„	250	—	—	—	—	—	—	—	—	—	—	—	—	—		
Abbekerk	267	—	—	—	—	—	—	—	—	—	—	—	—	—		
Andijk	273	—	—	—	—	—	—	—	—	—	—	—	—	—		
Anna Paulowna	276	—	—	—	—	—	1	7	1	—	—	—	—	9		
Assendelft	277	—	—	—	—	—	—	—	—	—	—	—	—	—		
Beemster	280	—	1	1	2	—	—	—	—	1	—	1	2	8		
Bergen	281	—	—	—	—	—	—	1	—	1	1	—	—	3		
Berkhout	282	—	—	—	—	—	—	—	—	—	—	—	—	—		
Edam	287	—	—	—	—	—	—	—	—	—	—	—	—	—		
Egmond a/Zee	288	—	—	—	1	—	—	—	—	1	—	—	—	2		
Graft	293	—	—	—	—	—	—	2	—	—	—	—	—	2		
Grootebroek en Boven- karspel	295	—	—	—	—	—	—	—	—	13	5	—	—	18		
Heemskerk	298	—	—	—	—	—	—	—	—	—	—	—	—	—		

N A A M DER GEMEENTE.		INLEGGERS ZIJNDE: Minderjarigen zonder beroep of beneden den twaalfjarigen leeftijd														
		wier kostwinner behoort tot de												levend in of uitbesteed door gestichten.		Totaal der ko- lommen 3 t/m 14.
		V. Personen, uitoefenende vrije beroepen, onderwijs, ambten of bedieningen				VI. Personen, huiselijke diensten ver- richtende.		VII. Losse werklieden.		VIII. Gepen- sionneerden en personen zonder beroep.						
		a. behoorende tot de klasse der werklieden.		b. overigen.												
Mannen.	Vrou- wen.	Mannen.	Vrou- wen.	Mannen.	Vrou- wen.	Mannen.	Vrou- wen.	Mannen.	Vrou- wen.	Mannen.	Vrou- wen.	Mannen.	Vrou- wen.			
1.	2.	3.	4.	5.	6.	7.	8.	9.	10.	11.	12.	13.	14.	15.		
Helder	301	—	—	2	—	—	—	—	—	—	—	4	1	7		
Hoogkarspel	303	—	—	—	—	—	—	—	—	—	—	—	—	—		
Hoogwoud	304	—	—	1	—	—	—	—	—	—	1	—	—	2		
Medemblik	312	—	—	2	—	—	—	—	—	—	—	—	1	3		
Middelie	314	—	—	—	—	—	—	—	—	—	—	—	—	—		
Nibbixwoud	316	—	—	—	—	—	—	—	—	—	—	—	—	—		
Nieuwe Niedorp	318	—	—	2	2	—	1	1	—	—	—	—	—	6		
Oosthuizen	322	—	—	—	—	—	3	—	—	—	—	—	—	3		
Opperdoes	323	—	—	—	—	—	—	—	—	—	—	—	—	—		
Oterleek	324	—	—	—	—	—	—	—	—	—	—	—	—	—		
Oudendijk	325	—	—	—	—	—	—	—	—	—	—	—	—	—		
Oudkarspel	328	—	—	—	—	—	2	1	—	—	—	—	—	3		
St. Pankras	329	—	—	—	—	—	—	—	—	—	—	—	—	—		
Schellinkhout	334	—	—	—	—	—	—	—	—	—	—	—	—	—		
Schermerhorn	335	—	—	—	—	—	—	—	—	—	—	—	—	—		
Twisk	341	2	—	—	1	—	—	—	—	—	—	—	—	3		
Venhuizen	345	3	—	—	—	—	—	1	—	—	—	—	—	4		
Wervershoof	348	—	—	—	—	1	1	—	—	—	—	—	—	2		
Westwoud	350	—	—	—	—	—	—	—	—	—	—	—	—	—		
Wijdene	353	—	—	—	—	—	—	—	—	—	—	—	—	—		
Winkel	354	—	—	—	—	—	—	—	—	—	—	—	—	—		
Totaal	5	1	8	6	1	6	14	2	16	7	5	4	75		

INLEGGERS ZIJNDE: Minderjarigen zonder beroep of beneden den twaalfjarigen leeftijd														
N A A M DER G E M E E N T E.	No. der instelling in het Algemeen Register.	wier kostwinner behoort tot de										levend in of uitbesteed door gestichten.		Totaal der ko- lommen 3 t/m 14.
		V. Personen, uitoefenende vrije beroepen, onderwijs, ambten of bedieningen.				VI. Personen huiselijke diensten ver- richtende.		VII. Losse werklieden.		VIII. Gepen- sionneerden en personen zonder beroep.				
		a. behoorende tot de klasse der werklieden.		b. overigen.										
		Mannen.	Vrou- wen.	Mannen.	Vrou- wen.					Mannen.	Vrou- wen.	Mannen.	Vrou- wen.	
1.	2.	3.	4.	5.	6.	7.	8.	9.	10.	11.	12.	13.	14.	15.
Bedum	511	—	—	—	—	—	—	—	—	—	—	—	—	—
"	513	1	—	1	1	—	—	—	—	—	—	—	—	3
Beerta	514	—	—	—	—	—	—	—	—	—	—	—	—	—
Bierum	516	—	—	—	—	—	—	—	—	—	—	—	—	—
"	517	—	—	2	2	—	—	—	—	—	—	—	—	4
Delfzijl	518	2	—	—	—	—	—	—	—	—	—	—	—	2
"	519	—	—	—	—	—	—	—	—	—	—	—	—	—
Grijpskerk	524	—	—	1	—	—	—	—	—	—	—	—	—	1
"	525	—	—	—	—	—	—	—	—	—	—	—	—	—
Leens	528	—	—	—	—	—	—	—	—	—	—	—	—	—
Loppersum	530	—	—	—	—	—	—	—	—	—	—	—	—	—
Meeden	531	—	—	—	—	—	—	—	—	—	—	—	—	—
Midwolda	533	—	—	—	—	—	—	—	—	—	1	—	—	1
Nieuwolda	536	—	—	—	—	—	—	—	—	—	—	—	—	—
Noordbroek	537	—	—	—	—	—	—	—	—	—	—	—	—	—
Noorddijk	538	—	—	—	—	—	—	—	—	—	—	—	—	—
Oldehove	539	—	—	—	1	—	—	—	—	—	—	—	—	1
Scheemda	541	—	—	—	—	—	—	—	—	—	—	—	—	—
"	542	—	—	—	—	—	—	—	—	—	—	—	—	—
Uithuizen	547	—	—	2	—	—	—	—	—	—	—	—	—	2
Uithuizermeeden	550	—	—	—	—	—	—	—	—	—	—	—	—	—
Vlagtwedde	554	—	—	—	—	—	—	—	—	—	—	—	—	—
Warffum	555	—	—	—	—	1	1	—	—	—	—	2	2	6
Wedde	556	—	—	—	—	—	—	—	—	—	—	—	—	—
Winsum	560	—	—	1	5	—	—	—	—	—	—	—	—	6
Zuidbroek	562	—	—	—	—	—	—	—	—	—	—	—	—	—

INLEGGERS ZIJNDE: Minderjarigen zonder beroep of beneden den twaalfjarigen leeftijd														
N A A M DER G E M E E N T E.	No. der instelling in het Algemeen Register.	wier kostwinner behoort tot de										levend in of uitbesteed door gestichten.		Totaal der ko- lommen 3 t/m 14.
		V. Personen, uitoefenende vrije beroepen, onderwijs, ambten of bedieningen.				VI. Personen, huiselijke diensten ver- richtende.		VII. Losse werklieden.		VIII. Gepen- sionneerden en personen zonder beroep.				
		a. behoorende tot de klasse der werklieden.		b. overigen.										
		Mannen.	Vrou- wen.	Mannen.	Vrou- wen.					Mannen.	Vrou- wen.	Mannen.	Vrou- wen.	
1.	2.	3.	4.	5.	6.	7.	8.	9.	10.	11.	12.	13.	14.	15.
Zuidhorn	563	—	—	—	—	—	—	—	—	—	—	—	—	—
"	564	—	—	—	—	—	—	—	—	—	—	—	—	—
Totaal	3	—	8	9	1	1	—	—	1	1	2	2	28
Drenthe.														
Dalen	570	—	—	—	—	—	—	—	—	—	—	—	—	—
Gieten	571	1	—	—	—	—	—	—	—	—	—	—	—	1
Meppel	575	—	—	—	—	—	—	—	—	—	—	—	—	—
Norg	577	—	—	—	—	—	—	—	—	—	—	—	—	—
Ruinen	578	—	—	1	—	—	—	—	—	—	—	—	—	1
Totaal	1	—	1	—	—	—	—	—	—	—	—	—	2
Limburg.														
Maastricht	581	7	8	—	—	—	—	—	—	2	11	—	—	28
Posterholt	602	—	—	—	—	—	—	—	—	—	—	—	—	—
Totaal	7	8	—	—	—	—	—	—	2	11	—	—	28

N A A M DER G E M E E N T E.	N ^o . der instelling in het Algemeen Register.	INLEGGERS ZIJNDE VEREENIGINGEN.								
		a. Kerkgenootschappelijke, behalve die sub b. bedoeld.	b. Kerkgenootschappelijke, van philantropischen aard.	c. Van werklieden, behalve die sub d. bedoeld.	d. Van werklieden, van philantropischen aard.	e. Particuliere, van philantropischen aard, andere dan die sub b. en d. bedoeld.	f. Publiekrechtelijke lichamen.	g. Tot onderlingen steun, geen liefdadigheidskarakter dragende.	h. Coöperatieve.	i. Tot onderling en gezellig samenzijn.
Helder	301	2	1	—	—	2	—	1	1	7
Hoogkarspel	303	—	—	—	—	—	—	1	—	2
Hoogwoud	304	—	—	—	—	—	—	—	—	—
Medemblik	312	—	—	—	—	—	—	—	—	—
Middelie	314	—	—	—	—	—	—	—	—	—
Nibbixwoud	316	—	—	1	—	—	—	1	2	4
Nieuwe Niedorp	318	1	—	—	—	—	—	—	—	1
Oosthuizen	322	—	—	—	—	—	—	—	—	—
Opperdoes	323	—	—	—	—	—	1	—	—	1
Oterleek	324	1	—	—	—	—	—	1	—	2
Oudendijk	325	—	—	—	—	—	—	—	—	—
Oudkarspel	328	—	—	—	—	—	—	—	—	—
St. Pankras	329	—	—	—	—	—	—	—	—	—
Schellinkhout	334	—	—	—	—	1	—	—	—	1
Schermerhorn	335	—	—	—	—	—	—	—	—	—
Twisk	341	—	—	—	—	—	—	—	—	—
Venhuizen	345	1	—	—	—	—	—	1	—	2
Wervershoof	348	—	—	—	—	1	—	—	—	1
Westwoud	350	—	—	—	—	—	—	—	—	—
Wijdenes	353	—	—	—	—	—	—	—	—	—
Winkel	354	—	—	—	—	—	—	2	—	2
Totaal	6	2	4	—	7	3	3	4	42

N A A M DER G E M E E N T E.	N ^o . der instelling in het Algemeen Register.	INLEGGERS ZIJNDE VEREENIGINGEN.								
		a. Kerkgenootschappelijke, behalve die sub b. bedoeld.	b. Kerkgenootschappelijke, van philantropischen aard.	c. Van werklieden, behalve die sub d. bedoeld.	d. Van werklieden, van philantropischen aard.	e. Particuliere, van philantropischen aard, andere dan die sub b. en d. bedoeld.	f. Publiekrechtelijke lichamen.	g. Tot onderlingen steun, geen liefdadigheidskarakter dragende.	h. Coöperatieve.	i. Tot onderling en gezellig samenzijn.
Zeeland.										
Middelburg	304	—	—	—	—	—	—	—	—	—
Goes	305	—	3	4	—	2	3	2	—	18
Heinkenszand	370	—	—	—	—	—	—	—	—	—
Hulst	371	—	—	—	—	—	—	—	—	—
Tholen	375	1	—	—	—	1	—	—	—	2
Totaal	1	3	4	—	3	3	2	—	20
Utrecht.										
Utrecht	379	—	—	—	—	28	—	—	—	28
Loosdrecht	390	1	—	—	—	—	—	—	1	2
Mijdrecht	392	—	—	—	—	1	—	1	—	3
Totaal ¹⁾	1	—	—	—	1	—	1	—	33
Friesland.										
Leeuwarden	404	—	—	—	—	—	—	—	—	—
Achtkarspelen	411	—	—	—	—	—	—	—	—	—
Baarderadeel	413	—	—	—	—	—	—	—	—	—
Bildt (het)	414	—	—	—	—	2	—	—	—	2
Franekeradeel	428	—	—	—	—	—	—	—	—	—
Haskerland	432	1	—	—	—	—	1	—	—	2
Idaarderadeel	434	—	—	—	—	—	—	—	—	—

¹⁾ In het totaal van a t/m i zijn begrepen 28, die niet gespecificeerd zijn opgegeven.

N A A M DER G E M E E N T E.	No. der instelling in het Algemeen Register.	INLEGGERS ZIJNDE VEREENIGINGEN.									Totaal van a. t/m i.
		a. Kerkgenootschappelijke, behalve die sub b. bedoeld.	b. Kerkgenootschappelijke, van philantropischen aard.	c. Van werklieden, behalve die sub d. bedoeld.	d. Van werklieden, van philantropischen aard.	e. Particuliere, van philantropischen aard, andere dan die sub b. en d. bedoeld.	f. Publiekrechtelijke lichamen.	g. Tot onderlingen steun, geen liefdadigheidskarakter dragende.	h. Coöperatieve.	i. Tot onderling en gezellig samenzijn.	
Lecuwarderadeel	435	—	—	—	—	—	—	—	—	—	—
„	436	—	—	—	—	—	—	—	1	1	—
„	437	1	—	—	—	—	—	—	—	—	1
Lemsterland	439	—	—	—	—	—	—	—	—	—	—
Tietjerksteradeel	455	—	—	—	—	—	—	—	—	—	—
Utingeradeel	458	—	—	—	—	—	—	—	1	—	1
Westdongeradeel	459	—	—	—	—	—	—	—	1	—	1
IJlst	465	—	—	—	—	—	—	—	—	—	—
Totaal	2	—	—	—	2	1	2	—	1	8
Overijssel.											
Averceest	472	—	—	—	—	—	—	—	—	—	—
Enschede	480	—	—	—	—	—	—	—	1	—	1
Hengelo	485	—	—	—	—	—	—	1	—	—	1
Lonneker	489	—	1	—	—	—	—	1	—	—	2
Vollenhoven (Stad)	494	—	—	—	—	—	—	—	1	—	1
Totaal ¹	—	1	—	—	—	—	2	—	2	5
Groningen.											
Aduard	506	—	—	—	—	—	—	—	—	—	—
„	507	—	—	—	—	—	—	—	—	—	—
Appingedam	508	—	—	1	—	—	1	—	—	—	3
„	509	—	—	—	—	—	—	—	—	—	—

N A A M DER G E M E E N T E.	No. der instelling in het Algemeen Register.	INLEGGERS ZIJNDE VEREENIGINGEN.									Totaal van a. t/m i.	
		a. Kerkgenootschappelijke, behalve die sub b. bedoeld.	b. Kerkgenootschappelijke, van philantropischen aard.	c. Van werklieden, behalve die sub d. bedoeld.	d. Van werklieden, van philantropischen aard.	e. Particuliere, van philantropischen aard, andere dan die sub b. en d. bedoeld.	f. Publiekrechtelijke lichamen.	g. Tot onderlingen steun, geen liefdadigheidskarakter dragende.	h. Coöperatieve.	i. Tot onderling en gezellig samenzijn.		
Bedum	511	—	—	—	—	—	—	—	—	1	—	2
„	513	—	—	—	—	—	—	—	—	—	—	—
Beerta	514	1	—	—	—	—	—	—	—	—	—	1
Bierum	516	—	—	—	—	—	—	—	—	—	—	—
„	517	1	—	—	1	1	1	—	—	—	—	4
Delfzijl	518	1	—	—	—	2	—	—	—	—	—	3
„	519	—	—	—	—	1	—	—	—	—	—	1
Grijpskerk	524	2	—	—	—	2	—	—	1	—	—	5
„	525	—	—	—	1	—	—	—	—	—	—	1
Leens	528	—	1	—	—	—	—	—	—	—	—	1
Loppersum	530	—	—	4	—	—	—	—	—	—	—	4
Meeden	531	—	—	—	—	—	—	—	—	—	—	—
Midwolda	533	—	—	—	—	—	—	—	—	—	—	—
Nieuwolda	536	1	—	—	—	—	—	—	—	—	—	1
Noordbroek	537	—	—	—	—	—	—	—	1	—	—	1
Noorddijk	538	1	—	—	—	—	—	—	—	—	—	1
Oldehove	539	—	—	—	—	—	—	—	1	—	1	2
Scheemda	541	—	—	—	—	3	—	—	1	—	—	4
„	542	—	—	—	—	—	—	—	—	—	—	—
Uithuizen	547	—	—	—	2	—	—	—	4	—	—	6
Uithuizermeeden	550	—	—	—	—	—	—	—	—	—	—	—
Vlagtwedde	554	—	—	—	—	—	—	—	—	—	—	—
Warffum	555	—	—	—	—	—	—	—	—	—	—	—
Wedde	558	—	—	—	—	—	—	—	—	—	—	—
Winsum	560	—	—	—	—	—	—	—	—	—	—	—
Zuidbroek	562	—	—	—	—	—	—	—	—	—	—	—

N A A M DER G E M E E N T E.	N ^o . der instelling in het Algemeen Register.	INLEGGERS ZIJNDE VEREENIGINGEN.									Totaal van a. t/m i.
		a. Kerkgenootschappelijke, behalve die sub b. bedoeld.	b. Kerkgenootschappelijke, van philantropischen aard.	c. Van werklieden, behalve die sub d. bedoeld.	d. Van werklieden, van philantropischen aard.	e. Particuliere, van philantropischen aard, andere dan die sub b. en d. bedoeld.	f. Publiekrechtelijke lichamen.	g. Tot onderlingen steun, geen liefdadigheidskarakter dragende.	h. Coöperatieve.	i. Tot onderling en gezellig samenzijn.	
Zuidhorn	563	—	—	—	—	—	1	—	—	—	1
"	564	—	—	—	—	—	1	—	—	—	1
Totaal	7	1	5	4	10	11	2	—	2	42
Drenthe.											
Dalen	570	—	—	—	—	—	—	1	—	—	1
Gieten	571	2	—	—	—	—	2	3	—	1	8
Meppel	575	—	3	—	—	—	—	1	—	—	4
Norg	577	—	—	—	—	—	—	—	—	—	—
Ruinen	578	2	—	—	—	—	—	1	—	—	3
Totaal	4	3	—	—	—	2	4	2	1	16
Limburg.											
Maastricht	581	—	—	—	—	—	—	—	—	—	—
Posterholt	602	—	—	—	—	—	—	2	—	—	2
Totaal	—	—	—	—	—	—	2	—	—	2

Verzamelstaat van tabel G.

N A A M DER P R O V I N C I E.	Aantal instellingen die gegevens voor deze tabel hebben verstrekt.	INLEGGERS ZIJNDE VEREENIGINGEN.									Totaal van a. t/m i.
		a. Kerkgenootschappelijke, behalve die sub b. bedoeld.	b. Kerkgenootschappelijke, van philantropischen aard.	c. Van werklieden, behalve die sub d. bedoeld.	d. Van werklieden, van philantropischen aard.	e. Particuliere, van philantropischen aard, andere dan die sub b. en d. bedoeld.	f. Publiekrechtelijke lichamen.	g. Tot onderlingen steun, geen liefdadigheidskarakter dragende.	h. Coöperatieve.	i. Tot onderling en gezellig samenzijn.	
Rijkspostspaarbank	1	82	87	95	71	86	46	182	54	88	794
Noordbrabant	8	1	—	2	1	—	—	—	—	4	8
Gelderland	20	12	3	3	2	12	6	9	3	17	67
Zuidholland	16	19	7	12	3	6	10	58	10	40	165
Noordholland	35	6	2	4	—	7	3	13	3	4	42
Zeeland	5	1	3	4	—	3	3	2	—	4	20
Utrecht ¹⁾	3	1	—	—	—	1	—	1	—	2	33
Friesland	15	2	—	—	—	2	1	2	—	1	8
Overijssel	5	—	1	—	—	—	—	2	—	2	5
Groningen	32	7	1	5	4	10	11	2	—	2	42
Drenthe	5	4	3	—	—	—	2	4	2	1	16
Limburg	2	—	—	—	—	—	—	—	2	—	2
Het Rijk ¹⁾	147	135	107	128	81	127	82	275	74	165	1202

1) In het totaal van a t/m i zijn begrepen 28, die niet gespecificeerd zijn opgegeven.

N A A M DER G E M E E N T E.	N ^o . der instelling, in het Algemeen Register.	Aantal nieuw toetreden inleggers in het boekjaar 1902 volgens de totalen der tabellen:										Algemeen totaal
		1 ^a .	1 ^b .	1 ^c .	1 ^d .	2.	3.	4 ^a .	4 ^b .	5.	6.	
Noordbrabant.												
's Hertogenbosch . . .	1	13	14	—	6	—	28	32	16	10	—	119
Almkerk	6	1	11	—	—	—	—	—	—	—	1	13
Cuijk	18	6	3	—	1	—	—	—	—	—	—	10
Sprang	63	—	1	—	—	—	—	—	—	—	—	1
Tilburg	68	155	37	—	95	—	25	31	24	—	5	372
Veghel	70	9	62	—	4	1	10	25	—	—	—	111
Waalwijk	75	11	—	—	—	—	—	—	—	—	—	11
Werkendam	76	1	4	1	—	9	13	—	—	—	2	30
Totaal	196	132	1	106	10	76	88	40	10	8	667
Gelderland.												
Arnhem	83	276	101	—	167	67	404	275	182	169	26	1 667
Apeldoorn	91	27	26	—	2	13	58	5	—	1	5	137
Barneveld	92	17	28	—	4	—	47	59	15	31	—	201
Beesd	93	3	8	—	3	—	21	2	—	—	2	39
Elburg	109	1	10	4	—	4	9	2	1	8	2	41
Epe	113	6	25	—	3	—	—	6	—	—	1	44
Ermelo	114	1	25	—	—	8	—	1	—	2	1	41
Geldermalsen	115	—	40	—	—	—	9	7	—	—	—	56
Groenlo	119	8	39	—	—	3	8	—	—	—	4	62
Huissen	122	11	6	—	1	5	19	3	—	7	3	55
Hummelo en Keppel	124	—	11	—	—	—	—	9	—	—	—	20

N A A M DER G E M E E N T E.	N ^o . der instelling, in het Algemeen Register.	Aantal nieuw toetreden inleggers in het boekjaar 1902 volgens de totalen der tabellen:										Algemeen totaal
		1 ^a .	1 ^b .	1 ^c .	1 ^d .	2.	3.	4 ^a .	4 ^b .	5.	6.	
Zuidholland.												
Laren	125	3	30	1	—	—	7	5	1	1	1	49
Lochem	127	15	88	—	6	8	30	38	5	8	5	203
Nijmegen	130	35	22	—	22	9	71	17	8	24	9	217
Putten	133	7	25	1	3	2	14	8	—	9	1	70
Renkum	134	2	—	—	—	1	9	1	1	1	3	18
Scherpenzeel	135	12	16	—	12	—	—	42	10	—	1	93
Vorden	139	3	6	—	—	—	—	1	—	—	1	11
Winterswijk	144	24	45	11	6	2	4	6	1	1	—	100
Wisch	146	9	15	—	1	5	9	3	1	—	2	45
Totaal	460	572	17	290	127	719	490	225	262	67	3 169
Zuidholland.												
Brielle	171	—	1	—	—	—	3	—	—	—	—	4
Delft	173	77	24	6	15	28	65	—	—	—	—	215
's-Gravenzande	186	4	34	5	—	—	9	—	—	—	1	53
Hardinxveld	188	7	6	—	2	3	2	36	3	1	2	62
Hof van Delft	190	8	—	—	—	—	9	—	—	8	—	25
.. . . .	191	4	—	—	—	—	—	—	—	—	—	4
Lekkerkerk	201	2	8	1	2	—	2	10	4	—	1	30
Maassluis	203	8	4	17	5	6	7	16	10	5	—	78
Middelbarnis	205	2	3	—	—	5	8	2	—	2	—	22
Naaldwijk	208	7	10	—	—	—	—	7	—	—	2	26
Nieuwenhoorn	211	2	8	—	—	2	2	17	—	2	—	33

N A A M DER G E M E E N T E.	N ^o . der instelling in het Algemeen Register.	Aantal nieuw toetredenen inleggers in het boekjaar 1902 volgens de totalen der tabellen:										Algemeen totaal.
		1 ^a .	1 ^b .	1 ^c .	1 ^d .	2.	3.	4 ^a .	4 ^b .	5.	6.	
		Oude Tonge	215	—	14	—	—	—	—	—	—	
„	216	—	—	—	—	—	—	12	6	—	—	18
Rotterdam	223	2 078	71	—	2 377	956	2 051	327	430	313	157	8 760
Vianen	235	3	19	—	3	5	1	25	5	7	—	68
Zwammerdam	243	2	—	—	—	1	3	10	4	4	2	26
Totaal	—	2 204	202	20	2 404	1 006	2 153	471	462	342	165	9 488
Rijkspostspaarbank	244	19 105	7 916	241	12 392	6 779	21 706	22 336	12 259	9 273	794	112 801
Noordholland.												
Amsterdam	249	3	—	—	1	—	2	—	—	—	—	6
„	250	21	—	—	—	—	—	—	—	—	7	28
Abbekerk	267	—	4	—	—	2	3	—	—	—	—	9
Andijk	273	—	25	—	4	1	1	13	—	—	—	44
Anna Paulowna	276	—	2	—	—	4	2	8	2	9	—	27
Assendelft	277	7	15	3	4	1	10	12	3	—	2	57
Beemster	280	10	37	—	10	5	39	49	6	8	5	169
Bergen	281	1	1	—	1	1	3	6	1	3	—	17
Berkhout	282	2	13	2	—	—	—	—	—	—	—	17
Edam	287	2	1	—	—	—	13	—	—	—	4	20
Egmond a/Zee	288	2	—	—	1	1	2	1	—	2	—	9
Gratt	293	2	1	—	—	—	5	2	1	2	1	14
Grootebroek en Boven- karspel	295	—	40	—	—	—	6	50	4	18	—	118
Heemskerk	298	3	12	—	—	—	1	—	—	—	—	16

N A A M DER G E M E E N T E.	N ^o . der instelling in het Algemeen Register.	Aantal nieuw toetredenen inleggers in het boekjaar 1902 volgens de totalen der tabellen:										Algemeen totaal.
		1 ^a .	1 ^b .	1 ^c .	1 ^d .	2.	3.	4 ^a .	4 ^b .	5.	6.	
		Helder	301	26	1	1	4	12	27	8	—	
Hoogkarspel	303	—	4	—	1	1	1	2	1	—	2	12
Hoogwoud	304	3	7	—	—	2	18	8	—	2	—	40
Medemblik	312	—	13	—	5	4	16	4	4	3	—	49
Middelie	314	1	3	—	—	—	1	9	—	—	—	14
Nibbixwoud	316	—	—	—	—	—	—	—	—	—	4	4
Nieuwe Niedorp	318	2	3	—	—	1	2	—	—	6	1	15
Oosthuizen	322	1	8	1	5	—	—	2	1	3	—	21
Oppendoes	323	1	2	—	—	1	—	6	—	—	1	11
Oterleek	324	—	11	—	1	—	3	—	—	—	2	17
Oudendijk	325	—	—	—	—	—	—	3	—	—	—	3
Oudkarspel	328	1	29	—	—	—	11	18	—	3	—	62
St. Pancras	329	—	—	—	—	—	—	4	—	—	—	4
Schellinkhout	334	—	—	—	—	—	4	8	—	—	1	13
Schermerhorn	335	—	1	—	—	—	5	—	—	—	—	6
Twisk	341	2	9	—	—	—	2	3	—	3	—	19
Venhuizen	345	—	22	1	—	2	—	26	3	4	2	60
Wervershoof	348	4	28	2	—	1	—	11	1	2	1	50
Westwoud	350	7	23	—	—	—	5	7	1	—	—	43
Wijdenees	353	5	3	—	—	1	—	8	—	—	—	17
Winkel	354	1	5	—	—	—	6	9	—	—	2	23
Totaal	—	107	323	10	37	40	188	277	28	75	42	1 127

N A A M DER G E M E E N T E.	N ^o . der instelling in het Algemeen Register.	Aantal nieuw toetredenen inleggers in het boekjaar 1902 volgens de totalen der tabellen:										Algemeen totaal.
		1 ^a .	1 ^b .	1 ^c .	1 ^d .	2.	3.	4 ^a .	4 ^b .	5.	6.	
Zeeland.												
Middelburg	364	31	48	3	2	2	98	37	—	7	—	228
Goes	368	29	26	—	32	13	40	5	10	3	18	186
Heinkenszand	370	—	3	—	—	—	—	—	—	1	—	4
Hulst	371	3	2	—	4	—	5	2	2	—	—	18
Tholen	375	—	4	1	—	5	3	7	—	—	2	22
Totaal	73	83	4	38	20	146	51	12	11	20	458
Utrecht.												
Utrecht	379	312	42	—	75	43	382	—	250	13	28	1145
Loosdrecht	390	—	2	—	1	5	16	6	2	1	2	35
Mijdrecht	392	1	—	—	—	—	6	20	—	—	3	30
Totaal	313	44	—	76	48	404	26	252	14	33	1210
Friesland.												
Leeuwarden	404	3	1	—	4	1	2	—	—	—	—	16
Achtkarspelen	411	8	7	—	1	2	2	—	3	—	—	23
Baarderadeel	413	—	5	—	—	—	—	1	—	—	—	6
Bildt (het)	414	1	2	2	—	—	15	97	9	75	2	203
Franekeradeel	428	1	1	—	—	—	5	—	—	—	—	7
Haskerland	432	12	33	—	—	3	36	10	1	—	2	97
Idaarderadeel	434	4	18	—	1	5	12	14	2	5	—	61

N A A M DER G E M E E N T E.	N ^o . der instelling in het Algemeen Register.	Aantal nieuw toetredenen inleggers in het boekjaar 1902 volgens de totalen der tabellen:										Algemeen totaal.
		1 ^a .	1 ^b .	1 ^c .	1 ^d .	2.	3.	4 ^a .	4 ^b .	5.	6.	
Leeuwarderadeel.												
Leeuwarderadeel	435	—	2	—	1	—	7	2	2	—	—	14
"	436	5	10	—	—	3	7	6	—	—	1	32
"	437	4	6	—	7	—	13	4	—	—	1	35
Lemsterland	439	2	1	1	3	—	7	2	—	—	—	16
Tietjerksteradeel	455	1	29	—	—	9	—	—	—	3	—	42
Utingeradeel	458	1	18	—	—	1	4	—	1	—	1	26
Westdongeradeel	459	17	6	—	1	—	—	3	—	3	1	31
IJlst	465	3	—	—	—	3	—	—	—	1	—	7
Totaal	67	139	3	18	27	110	139	18	87	8	616
Overijssel.												
Avereest	472	8	17	—	1	2	19	4	—	2	—	53
Enschede	480	21	2	—	—	8	1	—	—	—	1	33
Hengelo	485	19	—	—	1	4	17	—	—	—	1	42
Lonneker	489	1	51	—	1	—	—	—	—	—	2	55
Vollenhoven (Stad)	494	2	13	4	—	1	3	9	—	1	1	34
Totaal	51	83	4	3	15	40	13	—	3	5	217
Groningen.												
Aduard	506	—	7	—	—	—	—	—	—	—	—	7
"	507	—	—	10	—	—	—	—	—	—	—	10
Appingedam	508	24	64	5	5	7	36	15	5	2	3	166
"	509	8	32	2	19	2	18	4	3	—	—	88

N A A M DER G E M E E N T E.	N ^o . der instelling in het Algemeen Register.	Aantal nieuw toetreden inleggers in het boekjaar 1902 volgens de totalen der tabellen:										Algemeen totaal.
		1 ^a .	1 ^b .	1 ^c .	1 ^d .	2.	3.	4 ^a .	4 ^b .	5.	6.	
Bedum	511	19	18	—	—	1	2	9	—	—	2	51
"	518	—	—	—	—	2	2	2	—	3	—	9
Beerta	514	18	25	—	—	3	17	7	—	—	1	66
Bierum	516	5	7	—	2	—	—	8	—	—	—	22
"	517	7	35	—	5	4	9	22	3	4	4	93
Delfzijl	518	2	—	2	—	1	9	1	1	2	3	21
"	519	6	12	—	1	1	2	5	—	—	1	28
Grijpskerk	524	8	11	—	1	2	6	4	—	1	5	38
"	525	1	13	—	1	—	1	1	—	—	1	18
Leens	528	2	—	—	1	—	2	2	1	—	1	9
Loppersum	530	77	12	—	—	12	—	10	—	—	4	115
Meeden	531	—	36	—	—	—	—	—	—	—	—	36
Midwolda	533	5	11	—	—	—	8	1	—	1	—	26
Nieuwolda	536	5	3	—	—	1	4	1	—	—	1	15
Noordbroek	537	3	12	—	1	—	1	5	—	—	1	23
Noorddijk	538	—	—	—	1	1	—	4	—	—	1	7
Oldehove	539	—	4	—	—	—	1	3	—	1	2	11
Scheemda	541	3	3	—	—	—	6	6	6	—	4	28
"	542	1	4	—	—	—	6	—	—	—	—	11
Uithuizen	547	5	32	—	4	3	19	6	—	2	6	80
Uithuizermeeden	550	—	—	28	—	—	—	—	—	—	—	28
Vlagtwedde	554	7	20	—	—	1	—	—	—	—	—	28
Warffum	555	4	9	—	3	3	14	3	1	6	—	43
Wedde	556	2	13	—	—	—	—	—	—	—	—	15
Winsum	560	7	12	—	5	2	12	4	1	6	—	49
Zuidbroek	562	—	8	—	—	1	—	—	1	—	—	10

N A A M DER G E M E E N T E.	N ^o . der instelling in het Algemeen Register.	Aantal nieuw toetreden inleggers in het boekjaar 1902 volgens de totalen der tabellen:										Algemeen totaal.
		1 ^a .	1 ^b .	1 ^c .	1 ^d .	2.	3.	4 ^a .	4 ^b .	5.	6.	
Zuidhorn	563	2	4	—	1	—	1	3	—	—	1	12
"	564	2	12	2	—	—	4	2	—	—	1	23
Totaal	221	419	49	50	47	180	128	22	28	42	1186
Drenthe.												
Dalen	570	—	—	2	—	—	—	—	—	—	1	3
Gieten	571	2	30	—	—	—	4	3	—	1	8	43
Meppel	575	21	72	—	—	8	32	14	—	—	4	151
Norg	577	—	—	—	—	1	1	—	—	—	—	2
Ruinen	578	1	24	—	3	1	1	1	—	1	3	35
Totaal	24	126	2	3	10	38	18	—	2	16	239
Limburg.												
Maastricht	581	50	27	—	17	12	74	7	4	28	—	219
Posterholt	602	—	7	—	—	—	1	2	—	—	2	12
Totaal	50	34	—	17	12	75	9	4	28	2	231

Verzamelstaat van tabel 1—6.

N A A M DER PROVINCIE.	Aantal instellingen die gegevens voor deze tabel hebben verstrekt.	Aantal nieuw toetreden inleggers in het boekjaar 1902 volgens de totalen der tabellen:										Algemeen totaal.
		1 ^a .	1 ^b .	1 ^c .	1 ^d .	2.	3.	4 ^a .	4 ^b .	5.	6.	
Rijkspostspaarbank	1	19 105	7 916	241	21 392	6 779	21 706	22 336	12 259	9 273	794	112 801
Noordbrabant	8	196	132	1	106	10	76	88	40	10	8	667
Gelderland	20	460	572	17	230	127	719	490	225	262	67	3 169
Zuidholland	16	2 204	202	29	2 404	1 006	2 153	471	462	342	165	9 438
Noordholland	35	107	323	10	37	40	188	277	28	75	42	1 127
Zeeland	5	73	83	4	35	20	146	51	12	11	20	458
Utrecht	3	313	44	—	76	48	404	26	252	14	33	1 210
Friesland	15	67	139	3	18	27	110	139	15	87	8	616
Overijssel	5	51	83	4	3	15	40	13	—	3	5	217
Groningen	32	221	419	49	50	47	180	128	22	28	42	1 186
Drenthe	5	24	126	2	3	10	38	18	—	2	16	239
Limburg	2	50	34	—	17	12	75	9	4	28	2	231
Het Rijk	147	22 871	10 073	360	15 374	8 141	25 835	24 046	13 322	10 135	1 202	131 359

II.

BOERENLEENBANKEN.

Het aantal in het Algemeen Register vermelde Boerenleenbanken bedraagt 156, tegen 113 in den vorigen jaargang.

Door 78 Boerenleenbanken zijn gegevens ingezonden, hetzij door toezending van afschriften harer rekening en balans, van ingevulde formulieren of van beide.

1. INLEGGERSREKENING.

N A A M DER G E M E E N T E.	No. der instelling in het Algemeen Register	Rentetax aan de inleggers vergoed.	Kleinste bedrag dat mag worden ingelegd.	Maximum van het tegoed van een inlegger waarover nog rente wordt toegekend.	Aantal inlagen gedurende het boekjaar.	Aantal uitbetalingen gedurende het boekjaar.	Aantal boekjes aan het einde van het boekjaar.	I N L E G G E R S R E K E N I N G.					
								Tegoed der inleggers aan het einde van het vorig boekjaar.	Bedrag der inlagen gedurende het boekjaar. (Hierin nie: opgenomen de rente die bij het tegoed is gevoegd.)	Bedrag der aan de inleggers toegekende rente.	Bedrag der uitbetalingen gedurende het boekjaar.	Tegoed der inleggers aan het einde van het boekjaar.	Totaal der kolommen 9, 10 en 11 resp. 12 en 13.
1.	2.	3.	4.	5.	6.	7.	8.	9.	10.	11.	12.	13.	14.
Noordbrabant.								Gld.	Gld.	Gld.	Gld.	Gld.	Gld.
Berkel	10	2,88	f 5,—	niet bepaald	66	48	39	15 393,29	15 927,89	512,81	13 887,13	17 946,86	31 833,99
Beugen	13	—	—	—	—	—	—	46 522,14	42 371,35	—	40 826,11	48 067,38	88 893,49
Dieden	20	3,—	f 0,25	niet bepaald	—	—	27	7 431,43 ⁵	2 296,87	209,73 ⁵	3 351,18	6 586,85	9 938,03
Etten en Leur	27	2,88	1,—	f 2 000,—	13	2	17	4 383,62	3 581,40	178,99	250,—	7 894,01	8 144,01
Haaren	31	2,88	1,—	niet bepaald	129	20	42	—	23 921,—	239,90	5 304,75	18 856,15	24 160,90
Heeze	34	2,88	2,50	f 4 000,—	62	29	47	16 349,56	11 781,75	589,41	4 619,05	24 101,07	28 720,72
Lieshout	39	2,88	1,—	niet bepaald	98	26	67	7 876,85	15 686,54	355,46	8 582,64	15 336,21	23 918,85
Lith	40	2,88	2,50	id.	28	2	23	—	11 189,72	151,45	395,54	10 945,63	11 341,17
Maashees	42	2,88	1,—	id.	—	—	60	19 464,38	4 029,68	—	3 245,28	20 248,78	23 494,06
Made en Drimmelen	43	2,88	2,50	id.	14	—	11	—	2 620,—	8,17	—	2 628,17	2 628,17
Nistelrode 1).	47	2,88	1,—	id.	121	49	132	36 581,40	21 049,56	1 186,04	11 983,02 ⁵	46 833,97 ⁵	58 817,—
Oirschot	50	2,88	1,—	id.	234	139	194	81 352,14	49 565,44	2 639,20	30 943,50	102 613,28	133 556,78
Oosterhout	53	2,88	1,—	id.	95	36	59	12 439,92	11 739,42 ⁵	418,30	9 540,39	15 057,25 ⁵	24 597,64 ⁵
Oploo	54	—	—	—	—	—	—	—	16 517,47	306,04	2 745,—	14 078,51	16 823,51
Schijndel	60	2,88	f 0,25	niet bepaald	—	—	300	94 772,94 ⁵	51 622,58	2 897,90	39 877,10	109 416,32 ⁵	149 293,42 ⁵
Someren	61	2,88	1,—	id.	50	33	77	20 256,92	617,93	24 529,03	20 512,27	24 891,61	45 403,88
Woensel	78	2,88 en 3,—	0,25	id.	590	133	133	19 483,64	30 013,77	892,37	12 353,67	38 036,11	50 389,78
Zwaluwe (Hooge en Lage)	82	2,88	1,—	id.	—	—	19	—	10 897,—	59,75	1 582,88	9 373,87	10 956,75
Totaal	1 500	519	1 247	382 308,24	325 429,37 ⁵	35 174,54 ⁵	209 999,51 ⁵	532 912,64 ⁵	742 912,16

Voor de aantekeningen zie bladz. 227.

N A A M DER G E M E E N T E.	N ^o . der instelling in het Algemeen Register.	Rentetax aan de inleggers vergoed.	Kleinste bedrag dat mag worden ingelegd.	Maximum van het tegoed van een inlegger waarover nog rente wordt toegekend.	Aantal inlagen gedurende het boekjaar.	Aantal uitbetalingen gedurende het boekjaar.	Aantal boekjes aan het einde van het boekjaar.	I N L E G G E R S R E K E N I N G.					
								Tegood der inleggers aan het einde van het vorig boekjaar.	Bedrag der inlagen gedurende het boekjaar. (Hierin niet opgenomen de rente die bij het tegood is gevoegd.)	Bedrag der aan de inleggers toegekende rente.	Bedrag der uitbetalingen gedurende het boekjaar.	Tegood der inleggers aan het einde van het boekjaar.	Totaal der kolommen 9, 10 en 11 resp. 12 en 13.
Gelderland.								Gld.	Gld.	Gld.	Gld.	Gld.	Gld.
Angerlo 1)	90	3,—	f 0,25	niet bepaald	42	22	63	14 424,51	13 061,55	540,51	5 322,13	22 704,44	28 026,57
Bergh	94	3,—	niet bepaald	id.	40	26	39	6 310,02	23 760,60	343,97	12 359,70	18 054,59	30 414,59
Dinxperlo	100	3,—	f 1,—	f 5 000,—	37	8	28	—	19 109,50	142,18 ⁵	2 640,50	16 611,18 ⁵	19 251,68 ⁵
Elst	111	3,—	0,25	niet bepaald	86	43	53	27 350,85	21 971,99	730,94	16 386,57	33 667,21	50 053,78
Gendringen	117	3,—	niet bepaald	f 3 000,—	95	32	94	12 018,28	18 326,90	487,08	9 088,11	21 744,15	30 832,26
"	118	3,—	f 1,—	3 000,—	75	19	60	9 838,—	5 741,—	330,61	2 253,61	13 656,—	15 909,61
Groesbeek	120	3,—	1,—	5 000,—	78	18	42	3 350,—	15 821,—	324,60 ⁵	2 210,55 ⁵	17 285,05	19 495,60 ⁵
Wehl	143	3,—	1,—	3 000,—	14	2	12	—	4 234,58	36,48	454,—	3 817,36	4 271,36
Zevenaar	150	3,—	1,—	niet bepaald	79	45	50	7 881,38	15 719,06	270,12	8 464,52 ⁵	15 406,03 ⁵	23 870,56
Totaal					546	215	471	81 173,04	137 746,48	3 206,50	59 179,70	162 946,32	222 126,02
Zuidholland.													
Alkemade	165	3,—	f 1,—	f 5 000,—	68	50	78	11 733,82	33 649,55	448,48	15 544,70	30 287,15	45 831,85
"	166	3 en 3 1/2	1,—	5 000,—	53	32	28	4 377,07	9 709,53	172,70	7 277,98 ⁵	6 981,91 ⁵	14 259,90
Alphen	168	3,—	1,—	niet bepaald	81	9	79	11 026,44	14 831,04	392,79	12 406,11 ⁵	13 844,15 ⁵	26 250,27
Gouda	182	3,—	5,—	id.	18	6	27	4 785,—	6 208,50	116,43	3 846,43	7 263,50	11 109,93
Hazerswoude	189	3,—	5,—	id.	81	27	82	15 239,44 ⁵	51 730,65	1 022,56	24 753,63 ⁵	43 239,05	67 992,65 ⁵
Moordrecht	207	3,—	5,—	id.	46	20	48	10 485,74	11 090,16 ⁵	319,72 ⁵	10 370,56	12 425,07	22 795,63
Nieuwveen	212	3—3,75	1,—	f 4 000,—	71	17	31	10 048,26	14 488,75	338,40	11 219,35	13 656,06	24 875,41
Oudewater	217	3,—	1,—	5 000,—	185	81	107	38 791,06	71 711,90	1 243,25	42 441,98	69 304,23	111 746,21
Stellendam	233	3,—	0,50	3 000,—	—	—	—	—	—	—	—	—	—
Warmond	239	3,—	1,—	niet bepaald	49	17	30	—	16 799,49	138,13	8 088,—	8 849,62	16 937,62
Zoeterwoude	242	3,—	0,25	id.	350	76	216	30 843,73	67 952,52	1 250,41 ⁵	39 872,69	60 173,97 ⁵	100 046,66 ⁵
Totaal					1 002	325	726	137 331,16 ⁵	299 072,12 ⁵	5 442,88	175 821,44 ⁵	266 024,72 ⁵	441 846,17

N A A M DER G E M E E N T E.	N ^o . der instelling in het Algemeen Register.	Rentetax aan de inleggers vergoed.	Kleinste bedrag dat mag worden ingelegd.	Maximum van het tegoed van een inlegger waarover nog rente wordt toegekend.	Aantal inlagen gedurende het boekjaar.	Aantal uitbetalingen gedurende het boekjaar.	Aantal boekjes aan het einde van het boekjaar.	I N L E G G E R S R E K E N I N G.					
								Tegood der inleggers aan het einde van het vorig boekjaar.	Bedrag der inlagen gedurende het boekjaar. (Hierin niet opgenomen de rente die bij het tegood is gevoegd.)	Bedrag der aan de inleggers toegekende rente.	Bedrag der uitbetalingen gedurende het boekjaar.	Tegood der inleggers aan het einde van het boekjaar.	Totaal der kolommen 9, 10 en 11 resp. 12 en 13.
Noordholland.								Gld.	Gld.	Gld.	Gld.	Gld.	Gld.
Avenhorn	278	3,—	f 0,50	niet bepaald	94	11	30	—	13 540,35	97,56 ⁵	7 787,50	5 850,41 ⁵	13 637,91 ⁵
Beemster	279	3,—	1,—	id.	68	21	86	12 812,76	17 284,11	402,56 ⁵	9 595,14	20 904,20 ⁵	30 499,43 ⁵
Berkhout	283	3,—	1,—	id.	—	—	—	34 717,62	22 444,01	735,65	26 819,21	31 078,07	57 897,25
Haarlemmermeer	297	3,—	1,—	f 5 000,—	22	3	21	—	11 646,72	22,50	4 903,24 ⁵	6 766,27 ⁵	11 669,52
Heemskerk	299	3,25	0,25	niet bepaald	84	26	52	9 286,99 ⁵	6 447,68 ⁵	241,31 ⁵	7 864,64 ⁵	8 111,25	15 975,89 ⁵
Laren	310	3,—	1,—	f 2 000,—	37	5	37	—	21 104,50	208,45	1 771,31	19 541,64	21 312,95
Nieuwer-Amstel 1)	319	3—3,96	1,—	niet bepaald	113	44	114	40 989,85 ⁵	30 340,07	1 091,01	26 252,46	46 168,47 ⁵	72 420,93 ⁵
Obdam	321	3,—	—	—	—	—	—	29 303,37	57 590,62	—	38 153,87 ⁵	48 745,11 ⁵	86 898,99
de Rijk	332	3,—	0,25	f 1 000,—	140	24	52	5 236,08	5 666,03	180,46	3 157,64	7 324,93	10 482,57
Schermerhorn	336	3,—	0,25	niet bepaald	66	16	20	—	7 783,69	36,98	3 035,73	4 784,94	7 820,67
Tithoorn	343	3,—	1,—	id.	87	48	90	6 824,67	9 192,91	163,75	8 203,88	7 977,45	16 181,33
Ursum	344	3,—	0,50	id.	118	25	42	—	10 096,74	121,26	3 534,41 ⁵	6 683,58 ⁵	10 218,—
Venhuizen	346	3—3,5	0,25	f 4 000,—	228	81	174	9 031,99 ⁵	22 652,86 ⁵	385,99 ⁵	7 976,64	24 094,21 ⁵	32 070,85 ⁵
Wognum	356	3,—	0,50	niet bepaald	271	67	131	22 590,29	17 836,36	795,05	14 957,45	26 177,25	41 134,70
Zaandam	361	3,5	0,50	f 2 500,—	75	3	17	—	1 248,—	9,62	59,—	1 198,62	1 257,02
Totaal					1 423	377	866	170 798,63 ⁵	254 274,66	4 405,37	164 072,14	265 406,52 ⁵	429 478,66 ⁵
Zeeland													
's Heerenhoek	369	2,88	0,25	niet bepaald	20	13	20	17 832,30	12 666,20	396,68	17 875,16	13 020,02	30 895,18
Totaal					20	13	20	17 832,30	12 666,20	396,68	17 875,16	13 020,02	30 895,18

N A A M DER G E M E E N T E.	N ^o der instelling in het Algemeen Register	Rentetax aan de inleggers vergoed.	Kleinste bedrag dat mag worden ingelegd.	Maximum van het tegoed van een inlegger waarover nog rente wordt toegekend.	Aantal inlagen gedurende het boekjaar.	Aantal uitbetalingen gedurende het boekjaar.	Aantal boekjes aan het einde van het boekjaar.	I N L E G G E R S R E K E N I N G.					
								Tegoed der inleggers aan het einde van het vorig boekjaar.	Bedrag der inlagen gedurende het boekjaar. (Hierin niet opgenomen de rente die bij het tegoed is gevoegd.)	Bedrag der aan de inleggers toegekende rente.	Bedrag der uitbetalingen gedurende het boekjaar.	Tegoed der inleggers aan het einde van het boekjaar.	Totaal der kolommen 9, 10 en 11 resp. 12 en 13.
								9.	10.	11.	12.	13.	14.
Utrecht.								Gld.	Gld.	Gld.	Gld.	Gld.	Gld.
Utrecht	383	3,5	niet bepaald	niet bepaald	16	7	5	—	17 300,—	236,91 ⁵	8 636,91 ⁵	8 900,—	17 586,91 ⁵
Leusden 1)	388	3,—	f 0,25	f 5 000,—	97	12	59	—	16 121,67	174,78	3 540,—	12 756,45	16 296,45
Lopik	391	3,—	niet bepaald	niet bepaald	—	—	28	—	—	—	—	—	—
Mijdrecht 2)	393	3,5	id.	id.	62	10	82	26 784,94	10 218,12	753,24	12 083,84	25 672,46	37 756,30
Schalkwijk	395	3,—	f 2,50	id.	51	16	40	16 578,45 ⁵	16 487,25 ⁵	516,55	8 431,55	25 150,74	33 582,29
Stoutenburg	396	3,—	0,50	f 3 000,—	140	10	55	—	7 264,80 ⁵	134,40	1 004,48 ⁵	6 334,77	7 399,20 ⁵
Vinkeveen	397	3,5	1,—	3 000,—	46	7	21	—	4 359,65 ⁵	86,96	689,—	3 757,61 ⁵	4 446,61 ⁵
Totaal					412	62	290	43 363,39 ⁵	71 751,53 ⁵	1 902,84 ⁵	34 385,74	82 622,03 ⁵	117 017,77 ⁵
Overijssel.													
Steenwijk	493	3—3,5	f 1,—	niet bepaald	29	12	18	775,—	14 997,—	117,69 ⁵	7 972,65 ⁵	7 917,04	15 889,69 ⁵
Totaal					29	12	18	775,—	14 997,—	117,69 ⁵	7 972,65 ⁵	7 917,04	15 889,69 ⁵
Drenthe.													
Assen	567	3,12	f 1,—	niet bepaald	41	10	19	—	12 046,78	152,78	1 728,—	10 471,56	12 199,56
Borger	569	3,—	0,25	f 3 000,—	45	10	32	—	10 324,34	143,40 ⁵	1 051,77 ⁵	9 415,97	10 467,74 ⁵
Totaal					86	20	51	—	22 371,12	296,18 ⁵	2 779,77 ⁵	19 887,53	22 667,30 ⁵

N A A M DER G E M E E N T E.	N ^o der instelling in het Algemeen Register	Rentetax aan de inleggers vergoed.	Kleinste bedrag dat mag worden ingelegd.	Maximum van het tegoed van een inlegger waarover nog rente wordt toegekend.	Aantal inlagen gedurende het boekjaar.	Aantal uitbetalingen gedurende het boekjaar.	Aantal boekjes aan het einde van het boekjaar.	I N L E G G E R S R E K E N I N G.					
								Tegoed der inleggers aan het einde van het vorig boekjaar.	Bedrag der inlagen gedurende het boekjaar. (Hierin niet opgenomen de rente die bij het tegoed is gevoegd.)	Bedrag der aan de inleggers toegekende rente.	Bedrag der uitbetalingen gedurende het boekjaar.	Tegoed der inleggers aan het einde van het boekjaar.	Totaal der kolommen 9, 10 en 11 resp. 12 en 13.
								9.	10.	11.	12.	13.	14.
Limburg.								Gld.	Gld.	Gld.	Gld.	Gld.	Gld.
Baexem	586	2,88	f 0,50	f 15 000,—	18	16	23	11 005,98	5 671,58	294,30	4 688,68	12 283,18	16 971,56
Beesel	587	3,—	0,50	niet bepaald	174	65	117	10 912,37	4 901,85	343,25	3 540,23	12 317,24	16 157,47
Buggenum	588	2,88	0,25	id.	—	—	50	14 201,64 ⁵	10 040,33 ⁵	467,57	4 976,73	19 732,82	24 709,55
Helden	591	3,—	0,25	id.	294	22	124	8 739,43	30 629,52	662,45	4 204,87	35 826,53	40 031,40
Hunsel 1)	592	3,—	1,—	f 1 200,—	16	5	22	4 838,26	1 586,20	172,20 ⁵	1 074,25	5 522,41 ⁵	6 596,66 ⁵
Kerkrade	594	3,—	1,—	niet bepaald	—	—	62	13 104,11	11 532,26	477,61	4 423,46	20 600,52	25 113,98
Montfort	600	2,88	0,25	id.	27	8	18	1 156,01	2 675,60	60,74	178,—	3 714,35	3 892,35
Nederweert	601	2,88	0,25	id.	40	—	18	—	7 303,59	102,92	—	7 411,51	7 411,51
Schimmen	605	3,—	1,—	id.	99	31	71	21 096,64	12 273,16 ⁵	776,83 ⁵	3 870,13	30 276,51	34 146,64
Sittard	606	2,70	0,25	id.	—	—	—	1 343,97	4,—	26,19	419,90	954,26	1 374,16
Swalmen	609	2,88	0,50	id.	39	57	177	37 263,75	28 925,29	1 226,33 ⁵	17 612,15 ⁵	49 803,22	67 415,37 ⁵
Venlo	611	2,88	1,—	f 5 000,—	19	2	19	—	14 905,—	72,86	625,—	14 852,86	14 977,86
Wittem	614	3,—	0,25	5 000,—	223	26	91	15 404,34	15 282,35	570,88	4 094,46	27 163,11	31 257,57
Wijre	615	3,—	0,25	2 000,—	36	8	36	2 998,— ⁵	7 062,47 ⁵	176,06 ⁵	559,—	9 677,54 ⁵	10 238,54 ⁵
Totaal					985	240	828	142 064,51	152 798,21 ⁵	5 430,21	50 566,86 ⁵	249 726,07	300 292,93 ⁵
Het Rijk					6 003	1 783	4 517	975 646,28 ⁵	1 291 106,74	56 372,91	732 652,99 ⁵	1 600 462,01	2 323 125,90 ⁵

Noordbrabant.

1) Vorig jaar was het saldo tegoed op het einde van het jaar f 6,05 te hoog vermeld, wat thans hersteld is.

Gelderland.

1) Vóór de inleg f 1,— bedraagt, wordt geen rente vergoed.

Noordholland.

1) De rente voor spaargelden bedraagt voor sommen, welke voor een geheel jaar vast staan 3,96 pCt. voor 1/2 jaar vast 3,48 pCt. en ten alle tijde opzeggbaar 3 pCt.

Utrecht.

1) De rente is voor sommen beneden f 5 000,—, 3 pCt. en daarboven minder.

2) Het saldo tegoed der inleggers was einde 1901 opgegeven f 26 053,54 wat foutief was en thans hersteld is.

Limburg.

1) Het saldo tegoed der inleggers was vorig jaar f 0,13 te hoog vermeld, wat thans hersteld is.

2. VOORSCHOTTENREKENING.

N A A M DER G E M E E N T E.	N ^o . der instelling in het Algemeen Register.	Rentetax der voorschotten.	Aantal der in het boekjaar gevraagde voorschotten.	Aantal der in het boekjaar geweigerde voorschotten.	Aantal der in het boekjaar verleende voorschotten.	Aantal der in den aanvang van het boekjaar nog loopende voorschotten.	Aantal der gedurende het boekjaar geheel afgeleste en wegens oninbaarheid afgeschreven voorschotten.	Aantal der aan het einde van het boekjaar nog loopende voorschotten.	VOORSCHOTTENREKENING.						Totaal der kolommen 10 en 11 resp. 12-15.
									Bedrag van het aan het einde van het vorig boekjaar nog op de voorschotten ver schuldigde (zonder bijberekening van rente).	Bedrag der voorschotten verleend.	Bedrag der aflossingen door de leeners betaald (zonder bijberekening van rente).	Bedrag der aflossingen door de borgens betaald (zonder bijberekening van rente).	Bedrag der afschrijvingen wegens oninbaarheid (zonder bijberekening van rente).	Bedrag van het op het einde v/h boekjaar nog op de voorschotten ver schuldigde (zonder bijberekening van rente).	
1.	2.	3.	4.	5.	6.	7.	8.	9.	10.	11.	12.	13.	14.	15.	16.
Noordbrabant.															
Berkel	10	3,96	2	—	2	4	2	4	1 875,—	975,—	530,—	—	—	2 320,—	2 850,—
Beugen	13	—	—	—	—	—	—	—	24 216,63	5 260,84	9 370,55	—	—	20 097,92	29 477,47
Dieden	20	—	—	—	—	—	—	—	6 032,35	2 205,—	1 758,43	—	—	6 478,92	8 237,35
Etten en Leur	27	3,84	5	—	5	7	1	11	1 840,—	3 250,—	725,—	—	—	4 365,—	5 090,—
Haaren	31	4,—	2	—	2	—	—	2	—	2 150,—	110,—	—	—	2 040,—	2 150,—
Heeze	34	3,96	9	—	9	20	7	22	6 331,40	2 442,76	2 614,47	—	—	6 159,69	8 774,16
Lieshout	39	3,84	9	2	7	4	2	9	810,—	1 020,—	535,—	—	—	1 295,—	1 830,—
Lith	40	4,—	18	3	15	—	—	15	—	4 460,—	172,03	—	—	4 287,97	4 460,—
Maashees	42	3,96	21	—	21	—	—	21	3 773,93	4 245,99	1 508,52	—	—	6 511,40	8 019,92
Nistelrode	47	3,84	30	5	25	36	—	61	33 217,14	9 432,62	4 065,92	—	—	38 583,84	42 649,76
Oirschot	50	3,84	18	—	18	21	8	31	15 794,29	10 205,—	3 971,06	—	—	22 028,23	25 999,29
Oosterhout	53	4,—	8	—	8	7	3	12	1 103,—	2 225,—	377,—	—	2 951,—	—	3 328,—
Oploo	54	—	—	—	—	—	—	—	—	1 430,—	105,—	—	—	1 325,—	1 430,—
Schijndel	60	3,84	13	3	10	35	8	37	20 441,87 ⁵	12 425,—	12 239,40 ⁵	—	—	20 627,47	32 866,87 ⁵
Someren	61	3,84	14	—	14	26	1	30	10 210,87	5 492,50	1 291,50	—	—	14 321,87	15 613,37
Woensel	75	3,96	12	1	11	22	7	26	6 610,—	6 558,35	3 972,35	—	—	9 196,—	13 165,35
Zwaluwe (Hooge en Lage)	82	4,—	2	—	2	—	—	2	—	950,—	42,50	—	907,50	—	950,—
Totaal			163	14	149	182	39	292	132 256,48 ⁵	74 638,06	43 397,73 ⁵	—	3 858,50	159 638,31	206 894,54 ⁵
Gelderland.															
Angerlo ¹⁾	90	3,96	14	—	14	22	5	33	7 925,92	5 036,57 ⁵	2 416,04 ⁵	—	—	10 545,55	12 961,59 ⁵
Bergh	94	3,25	15	—	15	10	11	14	1 805,—	5 270,—	2 504,36	—	—	4 570,64	7 075,—
Dinxperlo	100	3,25-4	10	—	10	—	2	8	—	5 465,—	1 040,—	—	—	4 425,—	5 465,—

Voor de aantekeningen zie blz. 232.

N A A M DER G E M E E N T E.	N ^o . der instelling in het Algemeen Register.	Rentetax der voorschotten.	Aantal der in het boekjaar gevraagde voorschotten.	Aantal der in het boekjaar geweigerde voorschotten.	Aantal der in het boekjaar verleende voorschotten.	Aantal der in den aanvang van het boekjaar nog loopende voorschotten.	Aantal der gedurende het boekjaar geheel afgeleste en wegens oninbaarheid afgeschreven voorschotten.	Aantal der aan het einde van het boekjaar nog loopende voorschotten.	VOORSCHOTTENREKENING.						Totaal der kolommen 10 en 11 resp. 12-15.
									Bedrag van het aan het einde van het vorig boekjaar nog op de voorschotten ver schuldigde (zonder bijberekening van rente).	Bedrag der voorschotten verleend.	Bedrag der aflossingen door de leeners betaald (zonder bijberekening van rente).	Bedrag der aflossingen door de borgens betaald (zonder bijberekening van rente).	Bedrag der afschrijvingen wegens oninbaarheid (zonder bijberekening van rente).	Bedrag van het op het einde v/h boekjaar nog op de voorschotten ver schuldigde (zonder bijberekening van rente).	
1.	2.	3.	4.	5.	6.	7.	8.	9.	10.	11.	12.	13.	14.	15.	16.
Zuidholland.															
Elst	111	4,—4,5	14	4	10	18	5	23	12 267,23	4 750,—	1 733,60	—	—	15 288,63	17 017,23
Gendringen ²⁾	117	4,5	50	—	50	12	49	13	2 685,06	13 428,—	12 107,06	—	—	4 006,—	16 113,06
"	118	4,25	14	—	14	14	14	14	7 238,45	1 424,13	2 541,—	—	—	6 121,58	8 662,58
Groesbeek	120	?	39	15	24	—	4	20	200,—	20 870,—	770,—	—	—	20 300,—	21 070,—
Wehl	143	4,5	6	—	6	—	—	6	—	1 630,—	—	—	—	1 630,—	1 630,—
Zevenaar	150	4,25	13	—	13	11	7	17	2 735,—	2 145,—	1 595,—	—	—	3 285,—	4 880,—
Totaal			175	19	156	87	95	145	34 855,76	60 018,70 ⁵	24 707,06 ⁵	—	—	70 167,40	94 874,46 ⁵
Noordholland.															
Alkemade	165	4,5	17	4	13	9	6	16	10 600,—	7 125,—	4 875,—	—	—	12 850,—	17 725,—
"	166	4,5	15	5	10	3	5	8	2 300,—	7 450,—	1 550,—	—	—	5 200,—	9 750,—
Alten	168	4,5	22	2	20	10	19	11	6 374,77 ⁵	10 908,81	9 204,74 ⁵	—	—	7 988,84	17 283,58 ⁵
Gouda	182	4,5	14	—	14	9	14	9	3 500,—	8 250,—	7 550,—	—	—	4 200,—	11 750,—
Hazerswoude	189	4,2	5	—	5	11	3	13	22 650,—	11 500,—	11 700,—	—	—	23 450,—	34 150,—
Moordrecht	207	4,25	9	—	9	7	10	6	8 500,—	6 500,—	8 500,—	—	—	6 500,—	15 000,—
Nieuwveen	213	4,5	9	2	7	8	4	11	14 200,—	5 800,—	4 875,—	—	—	15 125,—	20 000,—
Oudewater	217	4	15	3	12	7	6	13	9 350,—	25 200,—	8 445,—	—	—	26 105,—	34 550,—
Warmond	239	4,5	14	3	11	—	6	5	—	5 600,—	1 250,—	—	—	4 350,—	5 600,—
Zoeterwoude	242	4	34	—	34	26	14	46	23 120,—	38 290,—	7 985,—	—	—	53 424,—	61 410,—
Totaal			154	19	135	90	87	133	100 594,77 ⁵	126 623,81	66 025,74 ⁵	—	—	161 192,84	227 218,58 ⁵

N A A M DER GEMEENTE.	N ^o . der instelling in het Algemeen Register.	Rentetax der voorschotten.	Aantal der in het boekjaar gevraagde voorschotten.	Aantal der in het boekjaar geweigerde voorschotten.	Aantal der in het boekjaar verleende voorschotten.	Aantal der in den aanvang van het boekjaar nog loopende voorschotten.	Aantal der gedurende het boekjaar geheel afgesloten en wegens ommekeerbaarheid afgeschreven voorschotten.	Aantal der aan het einde van het boekjaar nog loopende voorschotten.	VOORSCHOTTENREKENING.						Totaal der kolommen 10 en 11 resp. 12-15.
									Bedrag van het aan het einde van het vorig boekjaar nog op de voorschotten verschuldigde (zonder bijrekening van rente).	Bedrag der voorschotten gedurende het boekjaar verleend.	Bedrag der aflossingen door de leeners betaald (zonder bijrekening van rente).	Bedrag der aflossingen door de borggen betaald (zonder bijrekening van rente).	Bedrag der afschrijvingen wegens oninbaarheid (zonder bijrekening van rente).	Bedrag van het op het einde v/h boekjaar nog op de voorschotten verschuldigde (zonder bijrekening van rente).	
1.	2.	3.	4.	5.	6.	7.	8.	9.	10.	11.	12.	13.	14.	15.	16.
Schinnen	605	4,—	15	—	15	20	4	31	Gld. 13 890,49	Gld. 5 372,—	Gld. 4 196,41	—	—	Gld. 15 066,08	Gld. 22 262,49
Sittard	606	4,5	—	—	—	14	—	14	Gld. 810,—	—	Gld. 283,45 ^b	—	—	Gld. 526,54 ^b	Gld. 810,—
Swalmen	609	3,96	42	—	42	56	19	79	Gld. 17 470,85	Gld. 15 276,—	Gld. 4 528,68	—	—	Gld. 28 218,17	Gld. 32 746,85
Venlo	611	3,96	16	—	16	—	3	13	—	Gld. 16 293,47 ^b	Gld. 2 100,—	—	—	Gld. 14 193,47 ^b	Gld. 16 293,47 ^b
Wittern	614	4,—	18	1	17	12	3	26	Gld. 2 964,67	Gld. 4 701,—	Gld. 1 018,08	—	—	Gld. 6 647,59	Gld. 7 665,67
Wijre	615	4,—	9	—	9	1	3	7	Gld. 120,—	Gld. 5 025,—	Gld. 800,—	—	—	Gld. 4 345,—	Gld. 5 145,—
Totaal			169	7	162	174	50	286	Gld. 57 488,31 ^b	Gld. 69 550,62	Gld. 19 264,32	—	—	Gld. 107 774,61 ^b	Gld. 127 038,93 ^b
Het Rijk			1133	82	1051	763	487	1327	Gld. 464 632,97 ^b	Gld. 597 853,24	Gld. 294 037,19	—	Gld. 3 858,50	Gld. 764 590,52	Gld. 1 062 486,21 ^b

Gelderland.

¹⁾ Op 1 Januarij 1902 werd een voorschot, groot per saldo f 100,— overgebracht op loopende rekening, en verminderde dus het aantal en bedrag der voorschotten.

²⁾ Einde 1901 beliepen de voorschotten f 2 667,—, doch toen is er bij gevoegd f 18,06 rente, die zelf rentegevend werd.

3. BALANSREKENING.

N A A M DER GEMEENTE.	N ^o . der instelling in het Algemeen Register.	AKTIEVEN.											PASSIEVEN.							
		Effekten.	Kantoorinbelen en andere dergelijke roerende goederen.	Onroerende eigendommen.	Hypotheeken.	Voorschotten tegen onderpand van effecten.	Andere voorschotten.	Gelden in loopende rekening		Andere deposito's, uitstaande renten, provisies, enz.	Gelden in kas (coupons inbegrepen).	Tekort der kas.	Tegood der inleggers op het einde van het boekjaar.	Bedrag van het reservefonds.	Kapitaal verschuldigd in loopende rekening		Kapitaal opgenomen bij de Centrale Bank.	Kapitaal bij derden opgenomen.	Overige krediteuren.	Totaal der kolommen 3-13 resp. 14-20.
1.	2.	3.	4.	5.	6.	7.	8.	9.	10.	11.	12.	13.	14.	15.	16.	17.	18.	19.	20.	21.
Noordbrabant.		Gld.	Gld.	Gld.	Gld.	Gld.	Gld.	Gld.	Gld.	Gld.	Gld.	Gld.	Gld.	Gld.	Gld.	Gld.	Gld.	Gld.	Gld.	Gld.
Berkel	10	14 391	116	—	—	—	2 320	—	1 089	—	317	—	17 947	286	—	—	—	—	—	18 233
Beugen	13	11	—	11 829	—	—	20 098	—	11 056	26	6 360	—	48 067	627	—	—	—	—	686	49 380
Dieden	20	11	157	—	—	—	6 479	288	—	—	504	—	6 587	213	—	639	—	—	—	7 439
Etten en Leur	27	10	145	—	—	—	4 365	25 500	—	—	1 158	—	7 894	572	—	22 712	—	—	—	31 178
Haaren	31	—	157	—	1 900	—	140	126	19 877	—	869	—	18 856	43	126	4 044	—	—	—	23 069
Heeze	34	—	—	—	—	—	6 160	—	18 223	1	62	—	24 102	343	—	—	—	—	—	24 444
Lieshout	39	9 173	83	—	—	—	1 295	—	4 059	69	775	—	15 336	116	—	—	—	—	—	15 452
Lith	40	3 015	157	—	—	—	4 288	—	3 345	—	142	—	10 946	1	—	—	—	—	—	10 947
Maashees	42	11	180	15 270	—	—	6 511	—	—	16	1 353	—	20 249	821	—	1 145	—	1 127	—	23 341
Made en Drimmelen	43	—	157	—	—	—	—	—	2 411	—	10	50	2 628	—	—	—	—	—	—	2 628
Nistelrode 1).	47	11	100	—	—	—	38 584	—	7 661	—	1 475	31	46 834	1 038	—	—	—	—	—	47 872
Oirschot	50	66 952	143	—	—	—	22 028	—	12 795	105	2 401	—	102 613	1 810	—	—	—	—	—	104 424
Oosterhout	53	10 050	—	—	—	—	2 951	1 717	75	475	—	—	15 057	210	—	—	—	—	—	15 267
Oploo	54	10	157	—	14 947	—	1 325	—	—	60	890	—	14 079	174	—	3 137	—	—	—	17 339
Schijndel	60	53 150	245	—	12 900	—	20 627	—	19 070	1 345	4 745	—	109 416	2 666	—	—	—	—	—	112 082
Someren	61	6 451	—	—	—	—	14 322	—	4 405	—	482	—	24 592	769	—	—	—	—	—	25 660
Woensel	78	10 138	203	—	—	—	9 196	17 426	—	—	1 473	—	38 036	399	—	—	—	—	—	38 435
Zwaluwe (Hooge en Lage)	82	10	157	—	—	—	908	—	8 166	100	107	—	9 374	74	—	—	—	—	—	9 447
Totaal		173 393	2 155	27 100	29 747	—	161 597	47 468	109 820	2 196	23 122	81	532 913	10 160	126	31 677	—	1 127	686	576 688
Gelderland.																				
Angerlo	90	—	131	—	—	—	10 546	488	13 301	—	—	—	22 704	107	1 001	—	246	—	188	24 196
Bergh	94	50	—	—	1 200	3 371	12 444	—	—	—	1 118	—	18 055	127	—	—	—	—	—	18 182

Voor de aantekeningen zie blz. 237.

N A A M DER GEMEENTE.	N ^o . der instelling in het Algemeen Register.	A K T I E V E N .											P A S S I E V E N .								
		Effekten.	Kantoorrekeningen en andere dergelijke roerende goederen.	Onroerende eigendommen.	Hypotheeken.	Voorschotten tegen onderpand van effekten.	Andere voorschotten.	Gelden in loopende rekening		Andere deposito's, uitstaande renten, provisies, renten, enz.	Gelden in kas (coupons inbegrepen).	Tekort der kas.	Tegood der inleggers op het einde van het boekjaar.	Bedrag van het reservefonds.	Kapitaal verschuldigd in loopende rekening		Kapitaal opgenomen bij de Centrale Bank.	Kapitaal bij dertien opgenomen.	Overige krediteuren.	Totaal der kolommen. 3-13 resp. 14-20.	
								met de leden.	met de Centrale Bank.						aan de leden.	aan de Centrale Bank.					
1.	2.	3.	4.	5.	6.	7.	8.	9.	10.	11.	12.	13.	14.	15.	16.	17.	18.	19.	20.	21.	
Stoutenburg	396	Gld. 50	Gld. 64	Gld. —	Gld. —	Gld. —	Gld. 1 080	Gld. 5 700	Gld. —	Gld. 7 747	Gld. —	Gld. 6 385	Gld. 213	Gld. —	Gld. 1 050	Gld. —	Gld. —	Gld. —	Gld. —	Gld. 7 648	
Vinkeveen	397	50	25	—	—	—	3 300	—	44	—	342	—	3 758	3	—	—	—	—	—	3 761	
Totaal		300	214	40	4 500	—	51 201	5 700	23 893	797	1 475	97	82 622	409	—	4 950	—	—	236	88 217	
Overijssel.																					
Steenwijk	493	—	10 917	25 613	—	—	5 725	—	55	10 087	1 052	—	7 917	1 130	1 064	18 000	—	25 000	338	53 449	
Totaal		—	10 917	25 613	—	—	5 725	—	55	10 087	1 052	—	7 917	1 130	1 064	18 000	—	25 000	338	53 449	
Drenthe.																					
Assen	567	50	105	—	—	—	2 058	2 856	5 012	—	327	63	10 472	—	—	—	—	—	—	10 472	
Borger	569	50	—	—	—	—	7 625	—	1 555	89	58	38	9 416	—	—	—	—	—	—	9 416	
Totaal		100	105	—	—	—	9 683	2 856	6 567	89	355	102	19 888	—	—	—	—	—	—	19 888	
Limburg.																					
Baexem	586	50	—	—	—	—	1 580	9	10 750	—	49	—	12 283	155	—	—	—	—	—	12 438	
Beesel	587	7 100	80	—	—	—	4 843	188	342	—	150	—	12 317	308	71	—	—	—	6	12 702	
Buggenum 1)	588	6 491	30	—	4	—	3 464	9 731	—	10	204	—	19 733	210	—	—	—	—	—	19 943	
Helden	591	13 758	16	—	—	—	4 455	—	16 208	—	1 576	—	35 827	186	—	—	—	—	—	36 013	
Hunsel	592	—	198	—	—	—	3 596	145	1 486	11	186	—	5 522	98	—	—	—	—	—	5 620	
Kerkrade	594	11	—	—	—	—	18 308	400	1 098	50	1 071	—	20 691	248	—	—	—	—	—	20 939	
Montfort	600	10	—	—	—	—	2 596	298	845	—	87	—	3 714	121	—	—	—	—	—	3 836	
Nederweert	601	10	—	—	—	—	—	300	7 180	—	—	—	7 412	66	—	—	—	—	12	7 400	

N A A M DER GEMEENTE.	N ^o . der instelling in het Algemeen Register.	A K T I E V E N .											P A S S I E V E N .								
		Effekten.	Kantoorrekeningen en andere dergelijke roerende goederen.	Onroerende eigendommen.	Hypotheeken.	Voorschotten tegen onderpand van effekten.	Andere voorschotten.	Gelden in loopende rekening		Andere deposito's, uitstaande renten, provisies, renten, enz.	Gelden in kas (coupons inbegrepen).	Tekort der kas.	Tegood der inleggers op het einde van het boekjaar.	Bedrag van het reservefonds.	Kapitaal verschuldigd in loopende rekening		Kapitaal opgenomen bij de Centrale Bank.	Kapitaal bij dertien opgenomen.	Overige krediteuren.	Totaal der kolommen. 3-13 resp. 14-20.	
								met de leden.	met de Centrale Bank.						aan de leden.	aan de Centrale Bank.					
1.	2.	3.	4.	5.	6.	7.	8.	9.	10.	11.	12.	13.	14.	15.	16.	17.	18.	19.	20.	21.	
Schinnen 2)	605	Gld. 11	Gld. 198	Gld. —	Gld. —	Gld. —	Gld. 18 066	Gld. —	Gld. 11 923	Gld. 4	Gld. 545	Gld. —	Gld. 30 277	Gld. 471	Gld. —	Gld. —	Gld. —	Gld. —	Gld. —	Gld. 30 747	
Sittard	606	—	—	—	—	—	—	527	10	350	82	—	954	14	—	—	—	—	—	969	
Swalmen	609	4 011	412	1 442	—	—	28 218	—	16 677	57	1 640	—	49 803	253	—	2 400	—	—	—	52 456	
Venlo	611	—	—	—	—	—	14 193	—	—	—	1 231	—	14 363	—	—	1 072	—	—	—	15 425	
Wittem 3)	614	10	59	—	—	—	6 648	—	20 256	69	281	—	27 163	159	—	—	—	—	—	27 322	
Wijre	615	10	125	—	—	—	4 345	—	4 093	—	233	—	9 678	29	—	—	—	—	—	9 707	
Totaal		31 472	1 118	1 442	4	—	110 312	11 596	91 768	550	7 336	—	249 726	2 321	71	3 471	—	—	19	255 608	
Het Rijk		214 710	17 708	54 195	59 971	9 526	750 361	143 466	450 240	26 886	70 627	1 588	1 600 463	19 388	22 557	109 435	9 405	36 387	1 651	1 799 306	

Noordbrabant.

1) Tusschen de totalen van aktieven en passieven is een verschil ad f 10,—, dat niet opgehelderd kon worden.

Zuidholland.

1) Het bedrag, vermeld in kolom 15, was einde 1901 abusievelijk f 8,51 te hoog opgegeven, wat thans hersteld is.

Noordholland.

1) Het Fonds was vorig jaar abusievelijk f 0,56 te hoog vermeld, wat thans hersteld is.

2) Vorig jaar waren de balans- en winst- en verliesrekening „Fonds” vermeld te bedragen f 93,86⁵, wat had moeten zijn f 142,67⁵, welk bedrag door het verlies over 1902 ad f 6,54⁵ thans is verminderd tot f 136,13.

Utrecht.

1) Het bedrag van het Fonds was in de opgaven van 1901 foutief en is thans hersteld.

Limburg.

1) Tusschen de totalen der aktieven en passieven is een verschil ad f 10,—, dat niet opgehelderd is.

2) Het Fonds was in den vorigen jaargang f 0,09 te laag vermeld, wat thans hersteld is.

3) Volgens de Winst- en Verliesrekening was er in 1902 een winst behaald, groot f 133,24
Hiermede moest gedekt worden het verlies 1901 „ 30,25

en dus bleef over voor reserve „ 102,99
In de balans wordt echter als reserve vermeld f 159,14. Omtrent het verschil ad f 56,15 konden geen ophelderingen verstrekt worden.

4. WINST- EN VERLIESREKENING.

WINST- EN VERLIESREKENING.															
N A A M DER G E M E E N T E.	No. der instelling in het Algemeen Register.	B A T E N.					L A S T E N.					Winst.	Verlies.		
		Rente van effecten, hypotheek enz.	Huren van vaste goederen, inkomsten van bezittingen.	Waardevermeerdering van effecten bij verkoop of door koersverschil.	Baten uit anderen hoofde (vrijwillige bijdragen enz.).	Totaal der baten.	Bedrag der aan de inleggers toegekende rente.	Rente van opgenomen kapitalen.	Administratiekosten.	Waardevermindering van effecten door koersverschil.	Bedrag van het verlies op voor- schotten wegens oninbaarheid afgeschreven.			Overige lasten.	Totaal der lasten.
		1.	2.	3.	4.	5.	6.	7.	8.	9.	10.			11.	12.
Noordbrabant.															
Berkel	10	675,90	—	—	34,37 ⁵	710,27 ⁵	512,81	—	47,70 ⁵	—	—	6,09	566,60 ⁵	143,67	—
Dieden	20	271,24	—	—	6,35 ⁵	277,59 ⁵	209,72 ⁵	22,10	—	—	—	—	231,82 ⁵	45,77	—
Etten en Leur	27	122,41	—	—	862,95	985,36	178,99	—	62,35	—	—	266,37	507,71	477,65	—
Haaren	31	295,13 ⁵	—	—	85,77 ⁵	380,91	239,90	—	97,97	—	—	—	337,87	43,04	—
Heeze	34	737,04	—	—	8,25	745,29	589,41	—	32,35	—	—	2,65	624,41	120,88	—
Lieshout 1)	39	430,61	—	—	274,82 ⁵	705,43 ⁵	355,46	147,57	61,86	1,87 ⁵	—	4,30	571,06 ⁵	134,37	—
Lith	40	210,— ⁵	—	—	40,36 ⁵	250,37	151,45	26,62 ⁵	71,00	—	—	—	249,16 ⁵	1,20 ⁵	—
Maashees	42	741,34 ⁵	—	—	63,79	805,13 ⁵	536,36	—	83,43	—	—	25,06	694,85	110,28 ⁵	—
Made en Drimmelen	43	7,45	—	—	1,10	8,55	8,17	—	50,49 ⁵	—	—	—	58,66 ⁵	—	50,11 ⁵
Nistelrode	47	1 621,04	—	—	2,71	1 623,75	1 186,04	—	52,50	0,70	—	20,79 ⁵	1 260,03 ⁵	363,71 ⁵	—
Oirschot	50	3 827,39	—	—	33,99	3 861,38	2 639,20	—	45,38	—	—	193,04	2 877,62	983,76	—
Oosterhout	53	608,95 ⁵	—	—	8,55	617,50 ⁵	418,30	—	88,79	—	—	—	507,09	110,41 ⁵	—
Oploo	54	746,30 ⁵	—	—	20,66	766,96 ⁵	306,04	191,78	91,93	—	—	3,53	593,28	173,68 ⁵	—
Schijndel	60	4 097,32	—	—	—	4 097,32	2 897,90	—	97,79 ⁵	—	—	30,60	3 026,29 ⁵	1 071,02 ⁵	—
Someren	61	730,31	—	82,13	237,20 ⁵	1 040,64 ⁵	617,93	—	12,55 ⁵	—	—	24,26	654,74 ⁵	394,90	—
Woensel	78	1 212,46	—	—	125,43	1 337,89	892,37	—	66,69	—	—	10,65	969,71	368,18	—
Zwaluwe (Hooge en Lage)	82	81,28 ⁵	—	—	100,—	181,28 ⁵	59,75	2,03	45,89	—	—	—	107,67	73,61 ⁵	—
Totaal		16 416,20	—	82,13	1 906,33	18 404,66	11 849,80 ⁵	390,10 ⁵	1 008,78	2,57 ⁵	—	587,34 ⁵	13 838,61	4 616,16 ⁵	50,11 ⁵
Gelderland.															
Angerlo	90	677,72	—	—	44,25	721,97	540,51	0,38 ⁵	93,91 ⁵	—	—	6,91	641,72	80,25	—
Bergh	94	421,90	—	—	183,05	604,95	343,97	—	106,03	—	—	—	450,—	154,95	—

Voor de aantekeningen zie blz. 242.

WINST- EN VERLIESREKENING.																
N A A M DER G E M E E N T E.	No. der instelling in het Algemeen Register.	B A T E N.					L A S T E N.					Winst.	Verlies.			
		Rente van effecten, hypotheek enz.	Huren van vaste goederen, inkomsten van bezittingen.	Waardevermeerdering van effecten bij verkoop of door koersverschil.	Baten uit anderen hoofde (vrijwillige bijdragen enz.).	Totaal der baten.	Bedrag der aan de inleggers toegekende rente.	Rente van opgenomen kapitalen.	Administratiekosten.	Waardevermindering van effecten door koersverschil.	Bedrag van het verlies op voor- schotten wegens oninbaarheid afgeschreven.			Overige lasten.	Totaal der lasten.	
		1.	2.	3.	4.	5.	6.	7.	8.	9.	10.			11.	12.	13.
Dinxsperlo.																
Dinxsperlo	100	Gld.	Gld.	Gld.	Gld.	Gld.	Gld.	Gld.	Gld.	Gld.	Gld.	Gld.	Gld.	Gld.	Gld.	Gld.
Elst	111	1 380,05	—	—	39,89 ⁵	1 419,94 ⁵	730,94	375,70	150,40 ⁵	—	—	31,87	1 288,91 ⁵	131,03	—	
Gendringen	117	590,03	—	—	199,03 ⁵	789,11 ⁵	487,08	—	104,—	—	—	—	591,08	198,03 ⁵	—	
„	118	447,91	—	—	23,78	471,69	330,61	10,01	50,—	—	—	1,91	392,53	79,16	—	
Groesbeek	120	451,69	—	—	135,12 ⁵	586,81 ⁵	324,80 ⁵	56,52	90,55 ⁵	—	—	18,66 ⁵	490,34 ⁵	96,47	—	
Wehl	143	13,18	—	—	35,54	48,72	36,48	13,—	25,—	—	—	110,02 ⁵	184,50 ⁵	—	135,78	
Zevenaar 1)	150	326,31	—	—	18,75	345,06	270,12	0,02	71,25	—	—	—	341,39	3,67	—	
Totaal		4 456,48 ⁵	—	—	734,22 ⁵	5 190,71	3 206,50	455,63 ⁵	863,42	—	—	169,38	4 694,93	743,56 ⁵	247,78 ⁵	
Zuidholland.																
Alkemade	165	814,53 ⁵	—	—	188,17 ⁵	1 002,71	448,48	159,20	127,12	—	—	—	734,80	267,91	—	
„ 1)	166	345,30 ⁵	—	45,—	333,65 ⁵	723,96	172,70	70,56	75,—	—	—	222,68 ⁵	540,94 ⁵	183,01 ⁵	—	
Alphen	168	559,24	—	—	22,70	581,94	392,79	—	129,02 ⁵	—	—	—	521,81 ⁵	60,12 ⁵	—	
Gouda	182	199,14	—	—	—	199,14	116,43	73,39	20,—	—	—	—	209,82	—	10,68	
Hazerswoude	189	1 388,17 ⁵	—	—	91,70 ⁵	1 479,88	1 022,56	5,14 ⁵	191,68	—	—	27,81	1 247,19 ⁵	232,68 ⁵	—	
Moordrecht	207	462,66	—	—	33,30	495,96	319,72 ⁵	21,07	111,95	—	—	—	432,74 ⁵	43,21 ⁵	—	
Nieuwveen	212	798,40 ⁵	—	—	264,81 ⁵	1 063,22	335,40	385,24	112,13 ⁵	—	—	—	838,77 ⁵	224,45	—	
Oudewater	217	1 312,42 ⁵	—	—	39,60 ⁵	1 352,03	1 243,25	—	100,—	—	—	—	1 343,25	8,78	—	
Warmond	239	188,67	—	—	54,32 ⁵	242,99 ⁵	138,13	13,13	184,59 ⁵	—	—	30,—	365,85 ⁵	—	122,86	
Zoeterwoude	242	1 777,18	—	—	214,41 ⁵	1 991,59 ⁵	1 250,41 ⁵	92,34	116,97 ⁵	—	—	—	1 459,73	531,86 ⁵	—	
Totaal		7 845,73 ⁵	—	45,—	1 242,69 ⁵	9 133,43	5 442,88	823,07 ⁵	1 168,45	—	—	280,49 ⁵	7 714,93	1 552,04	133,54	
Noordholland.																
Avenhorn	278	137,72 ⁵	—	—	209,02	346,74 ⁵	97,56 ⁵	14,09	135,49	—	—	—	247,14 ⁵	99,60	—	
Beemster	279	823,03	—	—	103,12 ⁵	926,15 ⁵	402,56 ⁵	196,27	96,05 ⁵	—	—	2,25	697,14	229,01 ⁵	—	

N A A M DER G E M E E N T E.		W I N S T - E N V E R L I E S R E K E N I N G.														
		B A T E N.					L A S T E N.							Winst.	Verlies.	
		Rente van effekten, hypo- theken enz.	Huren van vaste goederen, inkomsten van bezit- tingen.	Waarde- vermeer- dering van effekten bij ver- koop of door koers- verschil.	Baten uit anderen hoofde (vrijwil- lige bij- dragen enz.).	Totaal der baten.	Bedrag der aan de inleggers toe- gekende rente.	Rente van opge- nomen ka- pitalen.	Admi- nistratie- kosten.	Waarde- verminde- ring van effekten door koers- verschil.	Bedrag van het verlies op voor- schotten wegens on- inbaarheid afge- schreven.	Overige lasten.	Totaal der lasten.			
1.	2.	3.	4.	5.	6.	7.	8.	9.	10.	11.	12.	13.	14.	15.	16.	
		Gld.	Gld.	Gld.	Gld.	Gld.	Gld.	Gld.	Gld.	Gld.	Gld.	Gld.	Gld.	Gld.	Gld.	
Berkhout	283	1 049,82	—	—	149,85	1 199,67	735,65	61,74	203,43	—	—	45,45	1 046,27	153,40	—	
Haarlemmermeer	297	50,28 ⁵	—	—	32,47 ⁵	82,76	22,80	—	35,—	—	—	245,83 ⁵	303,63 ⁵	—	220,99 ⁵	
Heemskerk	299	736,32	—	—	22,15	758,47	241,21 ⁵	356,30 ⁵	117,07 ⁵	—	—	10,30	724,89 ⁵	33,57 ⁵	—	
Laren	310	226,31	—	—	43,32 ⁵	269,63 ⁵	208,45	—	40,—	—	—	184,26 ⁵	432,71 ⁵	—	163,08	
Nieuwer-Amstel	319	2 029,20	—	—	440,03	2 469,23	1 091,01	521,40	447,95	—	—	163,10 ⁵	2 223,46 ⁵	245,76 ⁵	—	
Rijp (de)	332	260,67	—	—	3,20	263,87	180,46	—	30,82	—	—	0,24	211,52	52,35	—	
Schermerhorn 1)	336	50,87	—	—	19,86 ⁵	70,73 ⁵	36,98	3,06	25,—	—	—	184,06 ⁵	249,10 ⁵	—	178,37	
Uithoorn	343	237,94	—	—	25,40	263,34	163,75	—	106,13 ⁵	—	—	—	269,88 ⁵	—	6,54 ⁴	
Ursum 1)	344	211,75 ⁵	—	—	30,71 ⁵	242,47	131,26	39,54	31,70	—	—	129,47 ⁵	321,97 ⁵	—	79,50 ⁵	
Venhuizen	346	719,39 ⁵	—	35,26	48,22	802,87 ⁵	385,99 ⁵	161,85	77,76	—	—	—	625,60 ⁵	177,27	—	
Wognum	356	1 604,67	—	—	9,75 ⁵	1 614,42 ⁵	708,05	625,—	93,75	—	—	—	1 426,80	187,62 ⁵	—	
Zaandam 2)	361	30,29	—	—	22,50	52,79	9,62	23,83	—	—	—	125,77	159,22	—	106,43	
Totaal		8 168,28	—	35,26	1 159,63	9 363,17	4 405,37	2 003,08 ⁵	1 440,16	—	—	1 090,80 ⁵	8 939,42 ⁵	1 178,60	754,55 ⁵	
Zeeland.																
's Heerenhoek	369	492,85 ⁵	—	—	7,24	500,09 ⁵	396,68	—	51,02 ⁵	—	—	—	447,70	52,39	—	
Totaal		492,85 ⁵	—	—	7,24	500,09 ⁵	396,68	—	51,02 ⁵	—	—	—	447,70 ⁵	52,39	—	
Utrecht.																
Utrecht	383	440,17	—	—	195,50	635,67	236,91 ⁵	135,40	244,44	—	—	—	616,75 ⁵	18,91 ⁵	—	
Leusden	388	191,96	—	—	30,80	222,76	174,78	—	18,75	—	—	125,96	319,49	—	96,7 ⁵	
Mijdrecht	393	1 231,87	—	—	7,40	1 239,27	753,24	245,31	135,—	20,—	23,14	—	1 176,69	62,53	—	
Schalkwijk	395	625,36 ⁵	—	—	10,95	636,31 ⁵	516,55	—	64,82	—	—	20,—	601,37	34,94 ⁵	—	

N A A M DER G E M E E N T E.		W I N S T - E N V E R L I E S R E K E N I N G.														
		B A T E N.					L A S T E N.							Winst.	Verlies.	
		Rente van effekten, hypo- theken enz.	Huren van vaste goederen, inkomsten van bezit- tingen.	Waarde- vermeer- dering van effekten bij ver- koop of door koers- verschil.	Baten uit anderen hoofde (vrijwil- lige bij- dragen enz.).	Totaal der baten.	Bedrag der aan de inleggers toe- gekende rente.	Rente van opge- nomen ka- pitalen.	Admi- nistratie- kosten.	Waarde- verminde- ring van effekten door koers- verschil.	Bedrag van het verlies op voor- schotten wegens on- inbaarheid afge- schreven.	Overige lasten.	Totaal der lasten.			
1.	2.	3.	4.	5.	6.	7.	8.	9.	10.	11.	12.	13.	14.	15.	16.	
		Gld.	Gld.	Gld.	Gld.	Gld.	Gld.	Gld.	Gld.	Gld.	Gld.	Gld.	Gld.	Gld.	Gld.	
Stoutenburg	396	316,48	—	—	412,11	728,59	134,40	50,20	330,76	—	—	—	515,86	213,23	—	
Vinkeveen	397	102,56 ⁵	—	—	207,11 ⁵	309,68	86,96	—	35,—	—	—	184,33 ⁵	306,29 ⁵	3,38 ⁵	—	
Totaal		2 903,41	—	—	863,87 ⁵	3 772,28 ⁵	1 902,84 ⁵	430,91	828,77	20,—	23,14	330,29 ⁵	3 535,96	333,05 ⁵	96,73	
Overijssel.																
Steenwijk	403	302,58 ⁵	—	—	4 104,38	4 406,96 ⁵	117,69 ⁵	1 479,68	1 778,30 ⁵	—	—	—	3 375,68	1 031,28 ⁵	—	
Totaal		302,58 ⁵	—	—	4 104,38	4 406,96 ⁵	117,69 ⁵	1 479,68	1 778,30 ⁵	—	—	—	3 375,68	1 031,28 ⁵	—	
Drenthe.																
Assen	507	206,88	—	—	14,70	221,58	152,78	10,—	37,89	—	—	84,27	284,94	—	63,36	
Borger	509	92,94 ⁵	—	—	130,89 ⁵	223,84	143,40 ⁵	—	118,84	—	—	—	262,24 ⁵	—	38,40 ⁵	
Totaal		299,82 ⁵	—	—	145,59 ⁵	445,42	296,18 ⁵	10,—	156,73	—	—	84,27	547,18 ⁵	—	101,76 ⁵	
Limburg.																
Baexem	586	368,41	—	—	3,37	372,28	294,30	4,42	17,88	—	—	—	316,60	55,68	—	
Beesel	587	528,64 ⁵	—	2,50	28,67	559,81 ⁵	343,25	—	30,80	2,50	—	54,31 ⁵	430,86 ⁵	128,95	—	
Helden	588	855,18	—	—	89,61	944,79	662,45	—	27,10	—	—	31,75	721,30	223,49	—	
Hunsel	592	204,49	0,67	—	18,33	223,49	172,20 ⁵	—	5,09 ⁵	—	—	—	177,30	46,19	—	
Kerkrade	594	643,76	—	—	110,83	754,59	477,61	—	86,56	—	—	3,03	567,20	187,39	—	
Montfort	600	65,19	—	—	199,74	264,93	60,74	1,06	20,47	—	—	—	82,27	182,66	—	
Schinnen	605	988,54 ⁵	—	—	64,01 ⁵	1 052,56	776,83	—	54,30	—	—	29,73	860,86	191,70	—	

N A A M DER G E M E E N T E.		W I N S T - E N V E R L I E S R E K E N I N G.														
		B A T E N.					L A S T E N.								Winst.	Verlies.
		Rente van effekten, hypo- theken enz.	Huren van vaste goederen, inkomsten van bezit- tingen.	Waarde- vermeer- dering van effekten bij ver- koop of door koers- verschil.	Baten uit anderen hoofde (vrijwil- lige bij- dragen enz.).	Totaal der baten.	Bedrag der aan de inleggers toe- gekende rente.	Rente van opge- nomen ka- pitalen.	Admi- nistratie- kosten.	Waarde- verminde- ring van effekten door koers- verschil.	Bedrag van het verlies op voor- schotten wegens on- inbaurheid afge- schreven.	Overige lasten.	Totaal der lasten.			
1.	2.	3.	4.	5.	6.	7.	8.	9.	10.	11.	12.	13.	14.	15.	16.	
		Gld.	Gld.	Gld.	Gld.	Gld.	Gld.	Gld.	Gld.	Gld.	Gld.	Gld.	Gld.	Gld.	Gld.	
Sittard	606	32,68 ⁵	—	—	—	32,68 ⁵	26,19	—	2,19	—	—	—	28,38	4,30 ⁵	—	
Swalmen	609	1 617,11	160,—	15,—	188,18	1 980,29	1 226,33 ⁵	70,49 ⁵	—	—	—	655,10 ⁵	1 951,93 ⁵	28,35 ⁵	—	
Venlo	611	238,38	—	—	—	238,38	72,86	71,60	93,56	—	—	—	238,02	0,36	—	
Wittem 1).	614	659,55	—	—	96,09	755,64	570,88	—	51,52	—	—	—	622,40	133,24	—	
Wijre	615	206,07	—	—	102,90 ⁵	308,97 ⁵	176,06 ⁵	—	25,—	—	—	25,29 ⁵	226,36	82,61 ⁵	—	
Totaal		6 408,01 ⁵	160,67	17,50	902,24	7 488,42 ⁵	4 859,71 ⁵	147,57 ⁵	414,47 ⁵	2,50	—	799,22 ⁵	6 223,49	1 264,93 ⁵	—	
Het Rijk		47 298,39	160,67	179,89	11 066,21	58 705,16	32 477,67 ⁵	5 740,06 ⁵	7 710,14 ⁵	25,07 ⁵	23,14	3 341,81 ⁵	49 317,91 ⁵	10 772,03	1 384,79	

Noordbrabant.

- 1) Van de winst werd f 18,23 aangewend om het verlies van vorig jaar te dekken en de rest bij het reservefonds gevoegd.

Gelderland.

- 1) De winst werd bestemd tot afschrijving op het verlies 1901.

Zuidholland.

- 1) Van de winst werd f 174,87 bestemd tot dekking van het tekort der balans over 1901, en de rest f 8,14⁵, tot vorming van het reservefonds.

Noordholland.

- 1) Het verlies zal gedekt worden door het in het vooruitzicht gestelde Rijkssubsidie, als bijdrage in de oprichtingskosten.
2) Het verlies werd overgeschreven op de rekening van het volgende jaar.

Limburg.

- 1) Voor het niet opgehelderde verschil tusschen deze rekening en de balans zie men de aantekeningen aldaar.

5. BELEGGINGEN REKENING.

N A A M DER GEMEENTE.	No. der instelling in het Algemeen Register.	KAPITAAL BELEGD IN:														
		Staatsschuld ten laste van		Schuldbrieven ten laste van publiekrechtelijke lichamen (provincien, gemeenten, waterschappen), in				Effekten van anderen aard.				Hypotheeken.	Prolongatie.	Onroerende eigendommen.	Belegging van anderen aard.	Totaal.
		Neder-land.	Andere landen.	Neder-land.	Andere landen.	Aandeelen		Obligatiën en pandbrieven								
						Binnen-landsch.	Buiten-landsch.	Binnen-landsch.	Buiten-landsch.							
1.	2.	3.	4.	5.	6.	7.	8.	9.	10.	11.	12.	13.*	14.	15.		
Noordbrabant.																
Berkel	10	—	2 376,10	12 015,—	—	—	—	—	—	—	—	—	3 408,53	17 799,63		
Beugen	18	—	—	—	—	10,53	—	—	—	—	—	11 829,34	31 180,11	43 019,98		
Dieden	20	—	—	—	—	10,53	—	—	—	—	—	—	6 777,74	6 777,74		
Etten en Leur	27	—	—	—	—	10,40	—	—	—	—	—	—	29 865,—	29 875,40		
Haaren	31	—	—	—	—	—	—	—	—	1 900,—	—	—	20 143,125	22 043,125		
Heeze	34	—	—	—	—	—	—	—	—	—	—	—	24 382,74	24 382,74		
Lieshout	39	—	—	9 162,50	—	10,20	—	—	—	—	—	—	5 422,29	14 594,995		
Lith	40	—	—	3 015,—	—	—	—	—	—	—	—	—	7 632,57	10 647,57		
Maashees	42	—	—	—	—	10,70	—	—	—	—	—	15 270,17	6 527,69	21 808,56		
Made en Drimmelen	43	—	—	—	—	—	—	—	—	—	—	—	2 461,055	2 461,055		
Nistelrode	47	—	—	—	—	10,70	—	—	—	—	—	—	46 275,955	46 286,655		
Oirschot	50	—	—	—	—	66 951,95	—	—	—	—	—	—	34 928,17	101 880,12		
Oosterhout	53	—	—	—	—	10,—	—	10 040,—	—	—	—	—	5 217,495	15 267,495		
Oploo	54	—	—	—	—	10,—	—	—	—	14 947,07	—	—	1 385,—	16 342,07		
Schijndel	60	—	—	40 432,19	—	10,80	—	12 707,50	—	12 900,—	—	—	41 041,93	107 092,42		
Someren	61	—	—	—	—	6 450,57	—	—	—	—	—	—	18 727,33	25 177,90		
Woensel	78	—	—	10 127,77	—	10,37	—	—	—	—	—	—	26 621,93	36 760,07		
Zwaluwe (Hooge en Lage)	82	—	—	—	—	10,—	—	—	—	—	—	—	9 173,72	9 183,72		
Totaal 1)	—	—	2 376,10	74 752,46	—	114,23	—	22 747,50	—	29 747,07	—	27 099,51	321 161,85	551 401,245		
Gelderland.																
Angerlo	90	—	—	—	—	—	—	—	—	—	—	—	24 064,845	24 064,845		
Bergh	94	—	—	—	—	50,—	—	—	—	1 200,—	3 370,64	—	12 443,78	17 064,42		

N.B. Waar in deze rekening geen cijfer, noch — ingevuld is, werden de opgaven niet, of in één totaal (voor de kolommen 23—33 in één gemiddelde) verstrekt. Voor de aantekeningen zie blad. 252/3.

BEDRAG DER RENTEN GEKWEEST UIT:													GEMIDDELDE RENTETAX IN PCT. GEKWEEST UIT:									
Effekten.	Hypotheeken.	Gelden in prolongatie uitgezet.	Voorschotten.	Anderen hoofde.	Huren van onroerende eigendommen.	Totaal.	Staatsschuld ten laste van		Schuldbrieven ten laste van publiekrechtelijke lichamen (provincien, gemeenten, waterschappen), in				Effekten van anderen aard.				Hypotheeken.	Prolongatie.	Anderen hoofde.			
							Neder-land.	Andere landen.	Aandeelen.		Obligatiën en pandbrieven		Binnen-landsch.	Buiten-landsch.	Binnen-landsch.	Buiten-landsch.						
16.	17.	18.	19.	20.	21.	22.	23.	24.	25.	26.	27.	28.					29.	30.	31.	32.	33.	
368,50	—	—	87,55	254,225	—	710,275	—	4,—	3,5—4	—	—	—	—	—	—	—	3,96					
—	—	—	271,24	6,355	—	277,595	—	—	—	—	—	—	—	—	—	—	3,84					
—	50,53	—	4,50	325,58	—	380,91	—	—	—	—	—	—	—	—	4,—	—	4,—					
—	—	—	260,46	484,83	—	745,29	—	—	—	—	—	—	—	—	—	—	3,96					
430,61	—	—	—	274,825	—	705,435	—	—	—	—	—	—	—	—	—	—	—					
40,—	—	—	170,—5	40,365	—	250,37	—	—	—	—	—	—	—	—	—	—	4,—					
—	—	—	176,355	628,78	—	805,135	—	—	—	—	—	—	—	—	—	—	4,—					
—	—	—	—	8,55	—	8,55	—	—	—	—	—	—	—	—	—	—	—					
—	—	1 621,04	—	2,71	—	1 623,75	—	—	—	—	—	—	—	—	4,1	3,25	3,84					
3 986,98	—	—	735,73	138,67	—	3 861,38	—	4,—	4,—	—	—	—	3,5—4	—	—	—	4,—					
—	—	501,87	70,72	44,915	—	617,505	—	—	—	—	—	—	—	—	—	—	4,—					
—	697,47	—	48,885	20,66	—	766,965	—	—	—	—	—	—	—	—	—	—	—					
—	3 080,845	—	977,07	39,405	—	4 097,32	3,7	—	3,75	—	—	—	3,97	—	4,15	—	3,84					
299,32	—	—	430,99	319,335	—	1 049,645	—	—	3,5	4,—	—	—	—	—	—	—	—					
—	—	810,—	402,46	125,43	—	1 337,89	—	—	—	—	—	—	—	—	—	—	—					
—	—	81,385	—	100,—	—	181,385	—	—	—	—	—	—	—	—	—	3,25	4,—					
4 125,41	3 829,145	3 014,195	3 758,325	3 677,585	—	18 404,66	—	—	—	—	—	—	—	—	—	—	—					
—	—	248,035	429,655	44,25	—	721,97	—	—	—	—	—	—	—	—	—	3,25	3,96					
—	29,98	—	164,06	410,91	—	604,95	—	—	—	—	—	—	—	—	4,—	—	3,75 en 4,25					

N A A M DER G E M E E N T E.	No. der instelling in het Algemeen Register.	K A P I T A A L B E L E G D I N :														
		Staatschuld ten laste van		Schuldbrieven ten laste van publiekrechtelijke lichamen (provincien, gemeenten, waterschappen), in				Effekten van anderen aard.				Hypo- theken.	Prolon- gatie.	On- roerende eigen- dommen.	Be- legging van anderen aard.	Totaal.
		Neder- land.	Andere landen.	Neder- land.	Andere landen.	Aandeelen		Obligatiën en pandbrieven								
						Binnen- landsch.	Buiten- landsch.	Binnen- landsch.	Buiten- landsch.							
1.	2.	3.	4.	5.	6.	7.	8.	9.	10.	11.	12.	13.	14.	15.		
Berkhout	283	—	—	—	—	50,—	—	—	—	—	—	—	30 314,20	30 304,20		
Haarlemmermeer	297	—	—	—	—	50,—	—	—	—	—	—	—	6 820,92 ⁵	6 870,92 ⁵		
Heemskerk	299	—	—	—	—	—	—	—	—	—	—	—	20 345,—	20 345,—		
Laren	310	—	—	—	—	50,—	—	—	—	—	—	—	19 223,54	19 273,54		
Nieuwer-Amstel	319	—	—	—	—	—	—	—	—	700,—	500,—	—	51 229,98	52 429,98		
Obdam	321	—	—	—	—	50,—	—	—	—	—	—	—	46 910,47	46 960,47		
Rijp (de)	332	—	—	—	—	—	—	—	—	—	—	—	6 452,78	6 452,78		
Schermerhorn	336	—	—	—	—	50,—	—	—	—	—	—	—	4 619,94	4 669,94		
Uithoorn	343	—	—	—	—	50,—	—	—	—	—	—	—	6 770,—	6 820,—		
Ursum	344	—	—	—	—	50,—	—	—	—	—	—	—	6 178,20	6 228,20		
Venhuizen	346	—	—	—	—	—	—	2 000,—	2 933,40	—	—	—	18 287,96	23 221,36		
Wognum	356	—	—	—	—	50,—	—	—	—	2 400,—	—	—	50 354,55	52 804,55		
Zaandam	361	—	—	—	—	50,—	—	—	—	—	—	—	5 416,43	5 466,43		
Totaal	—	—	—	—	500,—	—	2 000,—	2 933,40	4 070,—	500,—	—	312 829,16	322 832,56		
Zeeland.																
's Heerenhoek	369	—	—	—	—	—	—	—	—	—	—	—	12 680,06	12 680,06		
Totaal	—	—	—	—	—	—	—	—	—	—	—	12 680,06	12 680,06		
Utrecht.																
Utrecht	383	—	—	—	—	50,—	—	—	—	—	—	—	12 800,—	12 850,—		
Leusden	388	—	—	—	—	50,—	—	—	—	4 500,—	—	—	7 899,48	12 449,48		
Mijdrecht	393	—	—	—	—	50,—	—	—	—	—	40,—	—	25 771,76	25 861,76		
Schalkwijk	395	—	—	—	—	50,—	—	—	—	—	—	—	25 086,44 ⁵	25 136,44 ⁵		

B E D R A G D E R R E N T E N G E K W E E K T U I T :											G E M I D D E L D E R E N T E T A X I N P C T. G E K W E E K T U I T :										
Effekten.	Hypo- theken.	Gelden in prolon- gatie uitgezet.	Voorschotten.	Anderen hoofde.	Huren van onroe- rende eigen- dommen.	Totaal.	Staatschuld ten laste van		Schuldbrieven ten laste van publiekrechtelijke lichamen (provincien, gemeenten, waterschappen), in				Effekten van anderen aard.				Hypo- theken.	Prolongatie.	Anderen hoofde.		
							Neder- land.	Andere landen.	Neder- land.	Andere landen.	Aandeelen.		Obligatiën en pandbrieven								
											Binnen- landsch.	Buiten- landsch.	Binnen- landsch.	Buiten- landsch.							
16.	17.	18.	19.	20.	21.	22.	23.	24.	25.	26.	27.	28.	29.	30.	31.	32.	33.				
—	—	—	826,04	373,63	—	1 199,67	—	—	—	—	—	—	—	—	—	—	—	4,5			
—	—	—	50,28 ⁵	32,47 ⁵	—	82,76	—	—	—	—	—	—	—	—	—	—	—	4,5			
—	—	78,16 ⁵	658,15 ⁵	22,15	—	758,47	—	—	—	—	—	—	—	—	4,5	3,25	4,5				
—	—	—	28,96	240,67 ⁵	—	269,63 ⁵	—	—	—	—	—	—	—	—	—	—	—	4,5			
—	32,76	23,41	1 925,38	487,65	—	2 469,23	—	—	—	—	—	—	—	—	4,68	—	—				
—	—	—	—	—	—	—	—	—	—	—	—	—	—	—	—	—	—	3,75 en 4,08			
—	—	82,93	160,64	20,30	—	263,87	—	—	—	—	—	—	—	—	—	—	—	3,25 en 4,5			
—	—	—	45,30	25,43 ⁵	—	70,73 ⁵	—	—	—	—	—	—	—	—	—	—	—	4,5			
—	—	—	237,94	25,40	—	263,34	—	—	—	—	—	—	—	—	4,5	—	—	4,5			
—	—	98,43	113,32 ⁵	30,71 ⁵	—	242,47	—	—	—	—	—	—	—	—	—	3,25	4,5				
150,56 ⁵	—	—	447,79	204,52	—	802,87 ⁵	—	—	—	—	—	—	4,—	4,—	4,—	—	—	3,5 en 4,—			
—	102,—	—	1 000,60	511,82 ⁵	—	1 614,42 ⁵	—	—	—	—	—	—	—	—	4,5	—	—	3,25 en 4,25			
—	—	—	30,29	22,50	—	52,79	—	—	—	—	—	—	—	—	—	—	—	4,5			
150,56 ⁵	167,51	282,93 ⁵	6 277,06	2 485,10	—	9 363,17	—	—	—	—	—	—	—	—	—	—	—	3,25 en 3,84			
—	—	—	89,12	410,97 ⁵	—	500,09 ⁵	—	—	—	—	—	—	—	—	—	—	—	3,25 en 3,84			
—	—	—	89,12	410,97 ⁵	—	500,09 ⁵	—	—	—	—	—	—	—	—	—	—	—	3,25 en 4,25			
—	—	—	408,99	326,63	—	635,67	—	—	—	—	—	—	—	—	—	—	—	4,5			
—	—	—	89,21	133,55	—	222,76	—	—	—	—	—	—	—	—	—	—	—	4,25			
—	—	—	1 230,09	9,18	—	1 239,27	—	—	—	—	—	—	—	—	—	—	—	4,5			
—	—	395,69	229,67 ⁵	10,95	—	636,31 ⁵	—	—	—	—	—	—	—	—	—	3,25	4,—				

N A A M DER G E M E E N T E.	No. der instelling in het Algemeen Register.	K A P I T A A L B E L E G D I N :														
		Staatschuld ten laste van		Schuldbrieven ten laste van publiekrechtelijke lichamen (provincien, gemeenten, waterschappen), in				Effekten van anderen aard.				Hypo- theken.	Prolon- gatie.	On- roerende eigen- dommen.	Be- legging van anderen aard.	Totaal.
		Neder- land.	Andere landen.	Neder- land.	Andere landen.	Aandeelen		Obligatiën en pandbrieven								
						Binnen- landsch.	Buiten- landsch.	Binnen- landsch.	Buiten- landsch.							
1.	2.	3.	4.	5.	6.	7.	8.	9.	10.	11.	12.	13.	14.	15.		
Schinnen	605	Gld.	Gld.	Gld.	Gld.	Gld.	Gld.	Gld.	Gld.	Gld.	Gld.	Gld.	Gld.	Gld.		
Sittard	606	—	—	—	—	10,80	—	—	—	—	—	—	29 993,15	30 008,95		
Swalmen	609	—	—	—	—	—	—	—	—	—	—	—	886,54 ⁵	886,54 ⁵		
Venlo	611	—	—	—	—	—	—	—	—	—	—	—	44 951,83 ⁵	50 404,53 ⁵		
Wittem	614	—	—	—	—	10,33	—	—	—	—	—	—	14 193,47 ⁵	14 193,47 ⁵		
Wijre	615	—	—	—	—	10,17	—	—	—	—	—	—	26 972,21	26 982,54		
Totaal 2).	..	—	—	13 517,50	—	112,25	240,—	13 591,25	—	3,60	—	1 442,—	214 226,42 ⁵	247 153,73 ⁵		
Het Rijk 1)	..	—	2 376,10	88 269,96	—	1 765,28	3 592,28	38 338,75	2 933,40	59 970,—	9 525,64	54 194,81 ⁵	1 372 549,86	1 710 951,91 ⁵		

Noordbrabant.

1) In kolom 15 is begrepen een bedrag ad . . . f 73 402,52
 waarvan door de Boerenleenbank te Oirschot „ 66 951,95
 „ „ „ „ „ Someren „ 6 450,57
 vermeld, dat in geen der voorgaande rubrieken afzonderlijk
 genoemd kon worden.

B E D R A G D E R R E N T E N G E K W E E K T U I T :											G E M I D D E L D E R E N T E T A X I N P C T. G E K W E E K T U I T :										
Effekten.	Hypo- theken.	Gelden in prolon- gatie uitgezet	Voorschotten.	Anderen hoofde.	Huren van onroerende eigen- dommen.	Totaal.	Staatschuld ten laste van		Schuldbrieven ten laste van publiekrechtelijke lichamen (provincien, gemeenten, waterschappen), in				Effekten van anderen aard.				Hypo- theken.	Prolon- gatie.	Anderen hoofde.		
							Neder- land.	Andere landen.	Neder- land.	Andere landen.	Aandeelen		Obligatiën en pandbrieven								
											Binnen- landsch.	Buiten- landsch.	Binnen- landsch.	Buiten- landsch.							
16.	17.	18.	19.	20.	21.	22.	23.	24.	25.	26.	27.	28.	29.	30.	31.	32.	33.				
—	—	—	706,53	346,03	—	1 052,56	—	—	—	—	—	—	—	—	—	—	4,—				
—	—	—	30,75	1,93 ⁵	—	32,68 ⁵	3,—	—	—	—	—	—	—	—	—	3,5	—				
—	—	—	—	1 820,29	160,—	1 980,29	—	—	—	—	—	—	—	—	—	—	—				
—	—	—	200,50 ⁵	37,87 ⁵	—	238,38	—	—	—	—	—	—	—	—	4,—	—	3,96				
—	—	—	139,04	616,60	—	755,64	—	—	—	—	—	—	—	—	—	—	3,25 en 4,—				
—	—	—	70,49	238,48 ⁵	—	308,97 ⁵	—	—	—	—	—	—	—	—	—	—	3,—				
707,45	—	—	2 304,10	4 316,20 ⁵	160,67	7 488,42 ⁵	—	—	—	—	—	—	—	—	—	—	—				
5 069,22 ⁵	4 639,61	4 091,28 ⁵	24 213,19	20 591,18	160,67	58 705,16	—	—	—	—	—	—	—	—	—	—	—				

Limburg.

1) Het bedrag, vermeld in kolom 15, is f 10,— hooger dan de som der bedragen, vermeld in de voorgaande kolommen, welk verschil niet opgehelderd is.
 2) In kolom 15 is begrepen een bedrag ad f 4 010,70, dat in de kolommen 3—14 niet gespecificeerd kan worden opgegeven.

Het Rijk.

1) In kolom 15 is begrepen een bedrag ad f 77 413,22, dat niet in de kolommen 3—14 gescheiden is opgegeven.

6. OVERZICHT van de Spaarboekjes der Boerenleenbanken op het einde van het boekjaar 1902 in omloop.

N A A M DER G E M E E N T E.	No. der instelling in het Algemeen Register.	Getal der spaarboekjes met een tegoed van					Totaal.	Aanmerkingen.
		minder dan f 10,—	f 10,— tot beneden f 100,—	f 100,— tot beneden f 1 000,—	f 1 000,— en hooger.	Totaal.		
1.	2.	3.	4.	5.	6.	7.	8.	
Noordbrabant.								
Berkel	10	2	10	23	4	39	NB. Waar in dit Overzicht gegevens voor 2 of meer kolommen in een totaal verstrekt zijn, wordt dit door een vet cijfer aangeduid en in de betrokken kolommen niets, dus ook geen —, afgedrukt. 1) In kolom 7 van het totaal zijn begrepen 87 boekjes, die niet nader gespecificeerd opgegeven werden.	
Dieden	20		27			27		
Etten en Leur	27	—	2	13	2	17		
Haaren	31	2	5	31	4	42		
Heeze	34	3	7	31	6	47		
Lieshout	39	3	11	48	5	67		
Lith	40	—	1	19	3	23		
Maashees	42		60			60		
Made en Drimmelen	43	—	1	9	1	11		
Nistelrode	47	12	16	90	14	132		
Oirschot	50	13	20	136	25	194		
Oosterhout	53	9	19	28	3	59		
Schijndel	60	32	66	177	25	300		
Someren	61	11	21	39	6	77		
Woensel	78	20	8	102	3	133		
Zwaluwe (Hooge en Lage)	82	—	5	14	—	19		
Totaal 1).		107	192	760	101	1 247		
Gelderland.								
Angerlo	90	13	19	24	7	63		
Bergh	94	8	9	17	5	39		
Dinxperlo	100	2	5	12	9	28		
Elst	111	9	32	26	16	83		
Gendringen	117	23	21	41	9	94		

N A A M DER G E M E E N T E.	No. der instelling in het Algemeen Register.	Getal der spaarboekjes met een tegoed van					Totaal.	Aanmerkingen.
		minder dan f 10,—	f 10,— tot beneden f 100,—	f 100,— tot beneden f 1 000,—	f 1 000,— en hooger.	Totaal.		
1.	2.	3.	4.	5.	6.	7.	8.	
Gendringen	118	12	16	31	1	60		
Groesbeek	120	—	8	26	8	42		
Wehl	143	—	1	10	1	12		
Zevenaar	150	9	12	24	5	50		
Totaal		76	123	211	61	471		
Zuidholland.								
Alkemade	165	19	29	18	12	78		
"	166	2	12	12	2	28		
Alphen	168	2	60	9	8	79		
Gonda	182	—	10	14	3	27		
Hazerswoude	189	4	25	33	20	82		
Moordrecht	207	6	19	20	3	48		
Nieuwveen	212	3	9	15	4	31		
Oudewater	217	17	19	46	25	107		
Warmond	239	2	11	15	2	30		
Zoeterwoude	242	46	93	53	24	216		
Totaal		101	287	235	103	726		
Noordholland.								
Avenhorn	278	3	22	4	1	30		
Beemster	279	11	49	18	8	86		
Haarlemmermeer	297	—	10	8	3	21		
Heemskerk	299	18	13	19	2	52		
Laren	310	3	9	16	9	37		
Nieuwer-Amstel	319	22	45	33	9	114		
Rijp (de)	332	14	21	17	—	52		

N A A M DER G E M E E N T E.	N ^o . der instelling in het Algemeen Register.	Getal der spaarboekjes met een tegoed van					Totaal.	Aanmerkingen.
		minder dan f 10,—	f 10,— tot beneden f 100,—	f 100,— tot beneden f 1 000,—	f 1 000,— en hooger.	Totaal.		
1.	2.	3.	4.	5.	6.	7.	8.	
Schermerhorn	336	6	8	5	1	20		
Uithoorn	343	12	61	15	2	90		
Ursum	344	11	19	11	1	42		
Venhuizen	346	61	65	41	4	174		
Wognum	356	23	55	44	6	131		
Zaandam	361	7	6	4	—	17		
Totaal		191	389	240	46	866		
Zeeland.								
's Heerenhoek	369	2	7	6	5	20		
Totaal		2	7	6	5	20		
Utrecht.								
Utrecht	383	—	—	2	3	5		
Leusden	388	5	21	31	2	59		
Lopik	391	—	10	8	10	28		
Mijdrecht	393	2	20	50	10	82		
Schalkwijk	395	—	10	20	10	40		
Stoutenburg	396	14	18	23	—	55		
Vinkeveen	397	1	12	8	—	21		
Totaal		22	91	142	35	290		
Overijssel.								
Steenwijk	493	1	2	13	2	18		
Totaal		1	2	13	2	18		

N A A M DER G E M E E N T E.	N ^o . der instelling in het Algemeen Register.	Getal der spaarboekjes met een tegoed van					Totaal.	Aanmerkingen.
		minder dan f 10,—	f 10,— tot beneden f 100,—	f 100,— tot beneden f 1 000,—	f 1 000,— en hooger.	Totaal.		
1.	2.	3.	4.	5.	6.	7.	8.	
Drenthe.								
Assen	567	3	10	17	2	32	1) In kolom 7 zijn begrepen 87 boekjes, die niet in een der voorgaande kolom- men zijn vermeld.	
Borger	569	1	1	14	3	19		
Totaal		4	11	31	5	51		
Limburg.								
Baexem	586	—	7	13	3	23		
Beesel	587	47	44	23	4	117		
Buggenum	588	3	4	32	11	50		
Helden	591	8	40	68	8	124		
Hunsel	592	—	5	17	—	23		
Kerkrade	594	8	15	34	5	62		
Montfort	600	—	10	8	—	18		
Nederweert	601	—	3	14	1	18		
Schinnen	605	12	13	40	6	71		
Swalmen	609	35	62	67	13	177		
Venlo	611	1	2	13	3	19		
Wittem	614	7	23	49	7	91		
Wijre	615	9	5	19	3	36		
Totaal		130	238	396	64	828		
Het Rijk 1)		634	1 340	2 034	423	4 517		

N A A M DER GEMEENTE.	N ^o der instelling in het Algemeen Register.	Maximum van het voorschot, dat aan eenzelfde persoon kan worden verleend.	Maximum van den tijd, waar- voor een voorschot kan worden verleend.	Wijze van zekerheidsstelling: p. = persoonlijke; z. = zakelijke; g. = geen zekerheidsstelling.	Aantal voorschotten in het boekjaar verleend								Totaal.	Aanmerkingen.
					Beneden f 50,—.	Van f 50,— tot be- neden f 100,—.	Van f 100,— tot be- neden f 300,—.	Van f 300,— tot be- neden f 500,—.	Van f 500,— tot be- neden f 1 000,—.	Van f 1 000,— en hooger.				
1.	2.	3.	4.	5.	6.	7.	8.	9.	10.	11.	12.	13.	14.	
Rijp (de)	332	f 1 000	niet bepaald	p en z	2	1	7	4	1	—	1	16	1) Na goedkeuring van den Raad van Toezicht worden bedragen van f 500,— tot f 2 000,— verstrekt.	
Schermerhorn	336	1 500	id.	p en z	—	1	3	1	1	2	2	10		
Uithoorn	343	1 000	1 jaar	p	—	2	8	7	4	1	—	22		
Ursum	344	2 000	1 „	p	1	—	1	6	4	3	2	17		
Venhuizen	346	2 000	niet bepaald	p en z	1	5	3	3	6	6	1	25		
Wognum	356	7 000	1 jaar	p	—	—	5	7	5	5	5	27		
Zaandam	361	2 500	10 jaren	p	—	—	1	4	1	—	3	9		
Totaal					9	18	63	65	66	54	37	312		
Zeeland.														
's Heerenhoek 1)	369	f 500 en f 2 000	10 jaren	p en z	—	—	1	1	—	2	2	6		
Totaal					—	—	1	1	—	2	2	6		
Utrecht.														
Utrecht	383	f 5 000	10 jaren	p	—	—	—	—	—	4	6	10		
Leusden	388	3 000	10 „	p en z	—	—	—	1	1	1	3	6		
Mijdrecht	393	niet bepaald	niet bepaald	p en z	—	—	10	12	—	2	6	30		
Schalkwijk	395	f 10 000	id.	p en z	—	—	—	3	—	2	—	5		
Stoutenburg	396	1 000	10 jaren	p en z	1	5	1	1	2	1	1	12		
Vinkeveen	397	1 500	10 „	p en z	—	3	2	—	4	3	1	13		
Totaal					1	8	13	17	7	13	17	76		
Overijssel.														
Steenwijk	493	f 1 000	10 jaren	p en z	6	9	12	1	6	3	—	37		
Totaal					6	9	12	1	6	3	—	37		

N A A M DER GEMEENTE.	N ^o der instelling in het Algemeen Register.	Maximum van het voorschot, dat aan eenzelfde persoon kan worden verleend.	Maximum van den tijd, waar- voor een voorschot kan worden verleend.	Wijze van zekerheidsstelling: p. = persoonlijke; z. = zakelijke; g. = geen zekerheidsstelling.	Aantal voorschotten in het boekjaar verleend								Totaal.	Aanmerkingen.
					Beneden f 50,—.	Van f 50,— tot be- neden f 100,—.	Van f 100,— tot be- neden f 200,—.	Van f 200,— tot be- neden f 300,—.	Van f 300,— tot be- neden f 500,—.	Van f 500,— tot be- neden f 1 000,—.	Van f 1 000,— en hooger.			
1.	2.	3.	4.	5.	6.	7.	8.	9.	10.	11.	12.	13.	14.	
Drenthe.														
Assen	567	f 10 000	niet bepaald	p en z	—	—	2	3	1	—	2	8		
Borger	569	1 000	10 jaren	p en z	1	6	6	—	1	4	2	20		
Totaal					1	6	8	3	2	4	4	28		
Limburg.														
Baexem	586	f 15 000	10 jaren	p en z	—	—	—	1	—	—	—	1		
Beesel	587	2 000	10 „	p en z	6	2	4	1	2	—	—	15		
Helden	591	niet bepaald	niet bepaald	p en z	1	1	3	—	1	2	—	8		
Hunsel	592	f 1 000	10 jaren	p en z	1	1	2	1	2	1	—	8		
Kerkrade	594	3 000	10 „	p en z	—	1	—	—	4	9	3	17		
Montfort	600	500	10 „	p en z	2	3	4	2	1	1	—	13		
Schinnen	605	niet bepaald	10 „	p	—	4	3	2	1	2	3	15		
Sittard	606	f 400	6 „	?	—	—	—	—	—	—	—	—		
Swalmen	609	1 200	10 „	p en z	7	4	10	5	9	4	3	42		
Venlo	611	1 500	niet bepaald	p	—	1	8	4	1	—	2	16		
Wittem	614	1 000	10 jaren	p	—	—	7	6	1	3	—	17		
Wijlre	615	2 000	5 „	p	—	—	3	2	1	1	2	9		
Totaal					17	17	44	24	23	23	13	161		
Het Rijk					52	104	221	175	150	159	150	1041		

Verzamelstaat van 1. Inleggersrekening.

N A A M DER PROVINCIE.	Aantal instellingen		Aantal inlagen gedurende het boekjaar.	Aantal uitbetalingen gedurende het boekjaar.	Aantal boekjes aan het einde van het boekjaar.	INLEGGERSREKENING.					Totaal der kolommen 6, 7 en 8 resp. 9 en 10.	
	volgens het Algemeen Register.	die gegevens voor deze rekening hebben verschaft.				Tegood der inleggers aan het einde van het vorig boekjaar.	Bedrag der inlagen gedurende het boekjaar. (Hieronder niet opgenomen de rente, die bij het tegood is gevoegd.)	Bedrag der aan de inleggers toegekende rente.	Bedrag der uitbetalingen gedurende het boekjaar.	Tegood der inleggers aan het einde van het boekjaar.		Gld.
Noordbrabant	54	18	1 500	519	1 247	382 305,24	325 429,37 ⁵	35 174,54 ⁵	209 999,51 ⁵	532 912,64 ⁵	742 912,16	
* Gelderland	21	9	540	215	471	81 173,04	137 746,48	3 206,50	59 179,70	162 946,32	222 126,02	
Zuidholland	14	11	1 002	325	726	137 331,16 ⁵	209 072,12 ⁵	5 442,88	175 821,44 ⁵	266 024,72 ⁵	441 846,17	
Noordholland	28	15	1 423	377	866	170 798,63 ⁵	254 274,66	4 405,37	164 072,14	265 406,52 ⁵	420 473,60 ⁵	
Zeeland	2	1	20	13	20	17 832,30	12 666,20	396,63	17 875,16	13 020,02	30 895,18	
Utrecht	8	7	412	62	290	43 363,39 ⁵	71 753,53 ⁵	1 902,84 ⁵	34 395,74	82 622,03 ⁵	117 017,77 ⁵	
Overijssel	2	1	29	12	18	775,—	14 997,—	117,69 ⁵	7 972,65 ⁵	7 917,04	15 889,69 ⁵	
Drenthe	2	2	86	20	51	—	22 371,12	296,13 ⁵	2 779,77 ⁵	19 887,53	22 667,30 ⁵	
Limburg	25	14	985	240	823	142 064,51	152 798,21 ⁵	5 430,21	50 566,86 ⁵	249 726,07	300 292,93 ⁵	
Totaal voor het Rijk	156	78	6 003	1 783	4 517	975 646,25 ⁵	1 291 106,71	56 372,91	722 662,99 ⁵	1 600 462,91	2 323 135,90 ⁵	

Voor de aantekeningen zie bladz. 263.

AANTEKENINGEN BETREFFENDE DEN VERZAMELSTAAT
DER INLEGGERS-REKENING.

Noordbrabant.

Voor deze rekening zijn dit jaar door 18 instellingen gegevens verschaft, tegen 11 in 1901.

Door de banken te Beugen, Dieden, Haaren, Heeze, Zwaluwe (H en L.), Lith, Maashees, Made en Drimmelen en Oplou zijn dit jaar voor het eerst gegevens verstrekt, terwijl ze van de banken te Huisseling en Veghel, die ze in 1901 ingezonden hadden, dit jaar niet inkwamen.

Gelderland.

Voor deze rekening zijn dit jaar door 9 instellingen gegevens verschaft, tegen 8 in 1901.

Door de banken te Dinxperlo en Wehl zijn ze dit jaar voor het eerst ingezonden en van de bank te Steenderen, die in 1901 wel gegevens verstrekt had, kwamen ze dit jaar niet in.

Zuidholland.

Voor deze rekening zijn dit jaar door 11 instellingen gegevens verschaft, tegen 10 in 1901.

Van de banken te Stellendam en Warmond zijn ze dit jaar voor het eerst ontvangen en van de bank te Sommelsdijk die in 1901 wel gegevens verstrekt had, kwamen ze dit jaar niet in.

Noordholland.

Voor deze rekening zijn dit jaar van 15 instellingen gegevens ontvangen, tegen 10 in 1901.

Door de banken te Avenhorn, Haarlemmermeer, Laren, Schermerhorn, Ursum, Wognum en Zaandam zijn dit jaar voor het eerst gegevens verschaft, terwijl ze van de banken te Spanbroek

en Westwoud, die in 1901 wel gegevens verschaft hadden, dit jaar niet inkwamen.

Zeeland.

Evenals vorig jaar heeft alleen de bank te 's Heerenhoek gegevens verschaft.

Utrecht.

Voor deze rekening zijn dit jaar door 7 instellingen gegevens verschaft, tegen 3 in 1901.

Door de banken te Utrecht, Leusden, Stoutenburg en Vinkeveen, werden dit jaar voor het eerst gegevens verstrekt.

Overijssel.

Daar de Coöp. Landbouwersbank en Handelsvereniging te Steenwijk, gevestigd te Steenwijkerwold een Boerenleenbank bleek te zijn, is zij van de afdeling Hulpbanken naar die der Boerenleenbanken overgebracht.

Drenthe.

Door de banken te Assen en Borger werden dit jaar voor het eerst gegevens verschaft.

Limburg.

Voor deze rekening zijn dit jaar door 14 banken gegevens ingezonden, tegen 15 in 1901.

Door de banken te Buggenum, Montfort en Venlo werden dit jaar voor het eerst gegevens verstrekt, terwijl ze van die te Eijsden, Heel en Panheel, Maasbracht en Venray, die in 1901 wel gegevens verschaft hadden, dit jaar niet inkwamen.

Verzamelstaat van 2. Voorschottenrekening.

N A A M DER PROVINCIE.	Aantal instellingen.		Aantal der in het boekjaar gevraagde voorschotten.	Aantal der in het boekjaar geweigerde voorschotten.	Aantal der in het boekjaar verleende voorschotten.	Aantal der in den aanvang van het boekjaar nog loopende voorschotten.	Aantal der gedurende het boekjaar geheel afgeloste en wegens oninbaarheid afgeschreven voorschotten.	Aantal der aan het einde van het boekjaar nog loopende voorschotten.	VOORSCHOTTENREKENING.						Totaal der kolommen 10 en 11 resp. 11-14.	
	volgens het Algemeen Register.	die gegevens voor deze rekening hebben verschaft.							Bedrag van het aan het einde van het vorig boekjaar nog op de voorschotten verschuldigde (zonder bijrekening van rente).	Bedrag der voorschotten gedurende het boekjaar verleend.	Bedrag der aflossingen door de leeners betaald (zonder bijrekening van rente).	Bedrag der aflossingen door de borgens betaald (zonder bijrekening van rente).	Bedrag der afschrijvingen wegens oninbaarheid (zonder bijrekening van rente).	Bedrag van het op het einde v/h boekjaar nog op de voorschotten verschuldigde (zonder bijrekening van rente).		9.
									Gld.	Gld.	Gld.	Gld.	Gld.	Gld.	Gld.	
Noordbrabant . . .	54	17	163	14	149	182	39	292	132 256,48 ⁵	74 638,06	43 397,73 ⁵	—	3 858,50	159 638,31	206 894,54 ⁵	
Gelderland	21	9	175	19	156	87	95	148	34 855,76	60 018,70 ⁵	24 707,06 ⁵	—	—	70 167,40	94 874,46 ⁵	
Zuidholland	14	10	154	19	135	90	87	138	100 594,77 ⁵	126 623,81	66 025,74 ⁵	—	—	161 192,84	227 218,55 ⁵	
Noordholland . . .	28	15	331	19	312	173	149	336	104 107,64	199 962,61 ⁵	114 162,33	—	—	189 907,92 ⁵	304 070,35 ⁵	
Zeeland	2	1	6	—	6	3	1	8	1 150,—	4 150,—	500,—	—	—	4 800,—	5 300,—	
Utrecht	8	6	67	1	66	32	43	55	31 650,—	44 191,—	20 140,—	—	—	55 701,—	75 841,—	
Overijssel	2	1	40	3	37	22	20	39	2 530,—	7 900,—	4 705,—	—	—	5 725,—	10 430,—	
Drenthe	2	2	23	—	28	—	3	25	—	10 818,43	1 135,—	—	—	9 683,43	10 818,43	
Limburg	25	13	169	7	162	174	50	286	57 488,31 ⁵	69 550,62	19 264,32	—	—	107 774,61 ⁵	127 038,93 ⁵	
Totaal voor het Rijk	156	74	1 133	82	1 051	763	487	1 327	464 632,97 ⁵	597 853,24	294 037,19	—	3 858,50	764 590,52	1 062 436,31 ⁵	

Wat betreft het aantal instellingen, die gegevens ingezonden hebben, zij verwezen naar de aantekeningen bij de Inleggersrekening, onder opmerking evenwel, dat voor deze rekening geen opgaven zijn verstrekt voor 1902 door de banken te Made en Drimmelen, Stellendam, Lopik en Buggenum.

Verzamelstaat van 3. Balansrekening.

N A A M DER PROVINCIE.	Aantal instellingen.		AKTIEVEN.											PASSIEVEN.							
	volgens het Algemeen Register.	die gegevens voor deze rekening hebben verstrekt.	Effekten.	Kantoorinbelen en andere dergelijke roerende goederen.	Onroerende eigendommen.	Hypotheeken.	Voorschotten tegen onderpand van effekten.	Andere voorschotten.	Gelden in loopende rekening		Andere deposito's, uitstaande renten, provisies, renten, enz.	Gelden in kas (coupons inbegrepen).	Tekort der kas.	Teged der inleggers op het einde van het boekjaar.	Bedrag van het reservefonds.	Kapitaal verschuldigd in loopende rekening		Kapitaal opgenomen bij de Centrale Bank.	Kapitaal bij derden opgenomen.	Overige krediteuren.	Totaal der kolommen 3-13 resp. 14-20.
1.	2.	3.	4.	5.	6.	7.	8.	9.	10.	11.	12.	13.	14.	15.	16.	17.	18.	19.	20.	21.	
			Gld.	Gld.	Gld.	Gld.	Gld.	Gld.	Gld.	Gld.	Gld.	Gld.	Gld.	Gld.	Gld.	Gld.	Gld.	Gld.	Gld.	Gld.	Gld.
Noordbrabant ¹⁾ . . .	54	18	173 393	2 155	27 100	29 747	—	161 597	47 468	109 820	2 196	23 123	81	532 913	10 160	126	31 677	—	1 127	686	576 688
Gelderland	21	9	260	1 174	—	1 200	3 371	78 041	31 601	57 992	383	10 010	252	162 946	906	4 867	5 150	246	—	133	174 284
Zuidholland	14	10	3 752	1 033	—	20 450	5 655	140 064	18 335	77 435	388	11 948	308	266 025	1 372	1 110	9 460	—	1 300	102	279 369
Noordholland . . .	28	15	5 433	992	—	4 070	500	188 938	35 910	74 838	12 395	14 837	748	265 407	2 968	15 319	36 716	9 159	8 960	132	338 661
Zeeland	2	1	—	—	—	—	—	4 800	—	7 830	—	463	—	13 020	123	—	—	—	—	—	13 143
Utrecht	8	6	300	214	40	4 500	—	51 201	5 700	23 893	797	1 475	97	82 632	409	—	4 950	—	—	236	88 217
Overijssel	2	1	—	10 917	25 613	—	—	5 725	—	55	10 087	1 052	—	7 917	1 130	1 064	18 000	—	25 000	338	53 449
Drenthe	2	2	100	105	—	—	—	9 683	2 856	6 567	89	385	102	19 888	—	—	—	—	—	—	19 888
Limburg ¹⁾	25	14	31 473	1 118	1 442	4	—	110 312	11 596	91 768	550	7 336	—	249 726	2 321	71	3 471	—	—	19	255 608
Totaal v/h Rijk ¹⁾ .	156	76	214 710	17 708	54 195	59 971	9 526	750 361	143 466	450 249	26 886	70 627	1 588	1 600 463	19 388	22 557	109 455	9 405	36 387	1 651	1 799 306

Wat betreft het aantal instellingen, die gegevens ingezonden hebben, zij verwezen naar de aantekeningen bij de Inleggers-Rekening, onder opmerking evenwel, dat voor deze rekening geen opgaven voor 1902 ontvangen zijn van de banken te Stellendam en Lopik.

¹⁾ De aktieven overtreffen de passieven in Noordbrabant en in Limburg elk met f 10,—, dus in het Rijk met f 20,— welke verschillen niet opgehelderd zijn.

Verzamelstaat van 4. Winst- en Verliesrekening.

N A A M DER PROVINCIE.	Aantal instellingen		W I N S T - E N V E R L I E S R E K E N I N G.													
	volgens het Algemeen Register.	die gegevens voor deze rekening hebben verstrekt.	B A T E N.					L A S T E N.							Winst.	Verlies.
			Renten van hypotheeken, enz.	Huren van vaste goederen, inkomsten van bezittingen.	Waardevermeerdering van effecten bij verkoop of door koersverschil.	Baten uit anderen hoofde (vrijwillige bijdragen, enz.).	Totaal der baten.	Bedrag der aan de inleggers toegekende rente.	Rente van opgenomen kapitalen.	Administratiekosten.	Waardevermindering van effecten door koersverschil.	Bedrag van het verlies op voorschotten wegens oninbaarheid afgeschreven.	Overige lasten.	Totaal der lasten.		
1.	2.	3.	4.	5.	6.	7.	8.	9.	10.	11.	12.	13.	14.	15.	16.	
Noordbrabant . . .	54	17	Gld. 16 416,20	—	Gld. 82,13	Gld. 1 906,33	Gld. 18 404,66	Gld. 11 849,80 ⁵	Gld. 390,10 ⁵	Gld. 1 008,78	Gld. 2,57 ⁵	—	Gld. 587,34 ⁵	Gld. 13 838,61	Gld. 4 616,16 ⁵	Gld. 50,11 ⁵
Gelderland . . .	21	9	Gld. 4 456,48 ⁵	—	—	Gld. 734,22 ⁵	Gld. 5 190,71	Gld. 3 206,50	Gld. 455,63 ⁵	Gld. 863,42	—	—	Gld. 169,38	Gld. 4 694,93	Gld. 743,56 ⁵	Gld. 247,78 ⁵
Zuidholland . . .	14	10	Gld. 7 845,73 ⁵	—	Gld. 45,—	Gld. 1 242,69 ⁵	Gld. 9 133,43	Gld. 5 442,88	Gld. 823,07 ⁵	Gld. 1 168,48	—	—	Gld. 280,49 ⁵	Gld. 7 714,93	Gld. 1 552,04	Gld. 133,54 ⁵
Noordholland . . .	28	14	Gld. 8 168,28	—	Gld. 35,26	Gld. 1 159,63	Gld. 9 363,17	Gld. 4 405,37	Gld. 2 003,08 ⁵	Gld. 1 440,16	—	—	Gld. 1 090,80 ⁵	Gld. 8 939,42 ⁵	Gld. 1 178,60	Gld. 754,85 ⁵
Zeeland . . .	2	1	Gld. 492,85 ⁵	—	—	Gld. 7,24	Gld. 500,09 ⁵	Gld. 396,68	—	Gld. 51,02 ⁵	—	—	—	Gld. 447,70 ⁵	Gld. 52,39	—
Utrecht . . .	8	6	Gld. 2 908,41	—	—	Gld. 863,87 ⁵	Gld. 3 772,28 ⁵	Gld. 1 902,84 ⁵	Gld. 430,91	Gld. 825,77	Gld. 20,—	Gld. 23,14	Gld. 330,29 ⁵	Gld. 3 595,96	Gld. 333,05 ⁵	Gld. 96,73 ⁵
Overijssel . . .	2	1	Gld. 302,58 ⁵	—	—	Gld. 4 104,38	Gld. 4 406,96 ⁵	Gld. 117,69 ⁵	Gld. 1 479,68	Gld. 1 778,30 ⁵	—	—	—	Gld. 3 375,68	Gld. 1 031,28 ⁵	—
Drenthe . . .	2	2	Gld. 299,82 ⁵	—	—	Gld. 145,59 ⁵	Gld. 445,42	Gld. 296,18 ⁵	Gld. 10,—	Gld. 156,73	—	—	Gld. 84,27	Gld. 547,18 ⁵	—	Gld. 101,76 ⁵
Limburg . . .	25	12	Gld. 6 408,01 ⁵	Gld. 160,67	Gld. 17,50	Gld. 902,24	Gld. 7 488,42 ⁵	Gld. 4 859,71 ⁵	Gld. 147,57 ⁵	Gld. 414,47 ⁵	Gld. 2,50	—	Gld. 799,22 ⁵	Gld. 6 223,49	Gld. 1 264,93 ⁵	—
Totaal v/h Rijk	156	72	Gld. 47 298,39	Gld. 160,67	Gld. 179,89	Gld. 11 066,21	Gld. 58 705,16	Gld. 32 477,67 ⁵	Gld. 5 740,06 ⁵	Gld. 7 710,14 ⁵	Gld. 25,07 ⁵	Gld. 23,14	Gld. 3 341,81 ⁵	Gld. 49 317,91 ⁵	Gld. 10 772,03 ⁵	Gld. 1 934,79 ⁵

Wat betreft het aantal instellingen, die voor deze rekening gegevens ingezonden hebben, zij verwezen naar de aantekeningen bij de Inleggers-Rekening, en wat aangaat de banken, die voor deze rekening geen gegevens verschaffen door de banken te Beugen, Obdam, Lopik, Buggenum en Nederweert.

Verzamelstaat van 5. Beleggingenrekening.

N A A M DER PROVINCIE.	Aantal instellingen		K A P I T A A L B E L E G D I N :														B E D R A G D E R R E N T E N G E K W E E K T U I T :						
	volgens het Algemeen Register.	die gegevens voor deze rekening hebben verstrekt.	Staatschuld ten laste van		Schuldbrieven ten laste van publiekrechtelijke lichamen (provincien, gemeenten, waterschappen), in		Effekten van anderen aard.				Hypotheeken.	Prolongatiën.	Onroerende goederen.	Beleggingen van anderen aard.	Totaal.	Effekten.	Hypotheeken.	Gelden in prolongatie uitgezet.	Voorschotten.	Huren van onroerende eigendommen.	Andere hoofde.	Totaal.	
			Neder-land.	Andere landen.	Neder-land.	Andere landen.	Aandelen.	Obligatiën en pandbrieven.	Binnen-landsch.	Buiten-landsch.													Binnen-landsch.
1.	2.	3.	4.	5.	6.	7.	8.	9.	10.	11.	12.	13.	14.	15.	16.	17.	18.	19.	20.	21.	22.		
Noordbrabant . . .	54	18	Gld. —	Gld. 2 376	Gld. 74 752	Gld. —	Gld. 93	Gld. —	Gld. 22 748	Gld. —	Gld. 29 747	Gld. —	Gld. 27 100	Gld. 321 162	Gld. 551 401	Gld. 4 125	Gld. 3 829	Gld. 3 014	Gld. 3 758	Gld. 3 678	Gld. —	Gld. 13 405	
Gelderland . . .	21	9	Gld. —	Gld. —	Gld. —	Gld. 260	Gld. —	Gld. —	Gld. —	Gld. 1 200	Gld. 3 371	Gld. —	Gld. 158 269	Gld. 163 099	Gld. —	Gld. 30	Gld. 248	Gld. 2 144	Gld. 2 769	Gld. —	Gld. —	Gld. 5 191	
Zuidholland . . .	14	10	Gld. —	Gld. —	Gld. —	Gld. 400	Gld. 3 352	Gld. —	Gld. —	Gld. 20 450	Gld. 5 656	Gld. —	Gld. 236 531	Gld. 266 388	Gld. 86	Gld. 613	Gld. 150	Gld. 6 997	Gld. 1 238	Gld. —	Gld. —	Gld. 9 133	
Noordholland . . .	28	15	Gld. —	Gld. —	Gld. —	Gld. 500	Gld. —	Gld. 2 000	Gld. 2 933	Gld. 4 070	Gld. 500	Gld. —	Gld. 312 829	Gld. 322 833	Gld. 151	Gld. 168	Gld. 233	Gld. 6 277	Gld. 2 485	Gld. —	Gld. —	Gld. 9 363	
Zeeland . . .	2	1	Gld. —	Gld. —	Gld. —	Gld. —	Gld. —	Gld. —	Gld. —	Gld. —	Gld. —	Gld. —	Gld. 12 680	Gld. 12 680	Gld. —	Gld. —	Gld. —	Gld. 89	Gld. 411	Gld. —	Gld. —	Gld. 500	
Utrecht . . .	8	6	Gld. —	Gld. —	Gld. —	Gld. 300	Gld. —	Gld. —	Gld. —	Gld. 4 500	Gld. —	Gld. 40	Gld. 81 689	Gld. 86 529	Gld. —	Gld. —	Gld. 396	Gld. 2 368	Gld. 1 008	Gld. —	Gld. —	Gld. 3 772	
Overijssel . . .	2	1	Gld. —	Gld. —	Gld. —	Gld. —	Gld. —	Gld. —	Gld. —	Gld. —	Gld. —	Gld. —	Gld. 25 613	Gld. 15 867	Gld. 41 480	Gld. —	Gld. —	Gld. —	Gld. 214	Gld. 4 193	Gld. —	Gld. —	Gld. 4 407
Drenthe . . .	2	2	Gld. —	Gld. —	Gld. —	Gld. 100	Gld. —	Gld. —	Gld. —	Gld. —	Gld. —	Gld. —	Gld. 19 298	Gld. 19 398	Gld. —	Gld. —	Gld. —	Gld. 62	Gld. 384	Gld. —	Gld. —	Gld. 445	
Limburg ¹⁾ . . .	25	14	Gld. —	Gld. —	Gld. 13 518	Gld. —	Gld. 112	Gld. 240	Gld. 13 591	Gld. —	Gld. 4	Gld. —	Gld. 1 442	Gld. 214 226	Gld. 247 154	Gld. 707	Gld. —	Gld. —	Gld. 2 304	Gld. 4 316	Gld. 161	Gld. —	Gld. 7 438
Totaal v/h Rijk ²⁾	156	76	Gld. —	Gld. 2 376	Gld. 88 270	Gld. —	Gld. 1 765	Gld. 3 592	Gld. 35 339	Gld. 2 933	Gld. 59 971	Gld. 9 526	Gld. 54 195	Gld. 1 372 550	Gld. 1 710 951	Gld. 5 069	Gld. 4 640	Gld. 4 091	Gld. 24 213	Gld. 20 531	Gld. 161	Gld. —	Gld. 53 705

Wat betreft het aantal instellingen, die voor deze rekening gegevens verstrekt hebben, zij verwezen naar de aantekeningen bij de Inleggers-Rekening, en wat aangaat de banken, die voor deze rekening geen gegevens verschaffen door de banken te Beugen, Obdam, Lopik, Buggenum en Nederweert.

¹⁾ Het bedrag, vermeld in kolom 15 is f 10,— hooger dan de som der bedragen, vermeld in de voorgaande kolommen, welke verschil niet opgehield is.

²⁾ Voorts is begrepen in het bedrag, vermeld in kolom 15 bij Noordbrabant f 73 403,— en bij Limburg f 4 011,—, dus bij het Rijk f 77 413,— dat in de kolommen 3—14 niet gescheiden opgegeven is.

Verzamelstaat van 6. Overzicht der Spaarboekjes
in omloop.

N A A M DER PROVINCIE.	Aantal instellingen		Getal Spaarboekjes met een tegoed van					Aanmerkingen.
	volgens het Algemeen Register.	die gegevens voor deze rekening hebben verstrekt.	minder dan f 10,—	f 10,— tot beneden f 100,—	f 100,— tot beneden f 1.000,—	f 1.000,— en hooger.	Totaal.	
1.	2.	3.	4.	5.	6.	7.	8.	
Noordbrabant 1)	54	16	107	192	760	101	1.247	Voor het aantal banken zij verwezen naar de aantekeningen bij de Inleggers-Rekening, onder opmerking evenwel, dat geen gegevens voor dit overzicht zijn verstrekt door de banken te Beugen, Oploo, Stellendam, Berkhout, Obdam en Sittard. 1) In kolom 7 zijn begrepen 87 boekjes, die niet in een der voorgaande kolommen zijn vermeld.
Gelderland	21	9	76	123	211	61	471	
Zuidholland	14	10	101	287	235	103	726	
Noordholland	28	13	101	389	240	46	866	
Zeeland	2	1	2	7	6	5	20	
Utrecht	8	7	22	91	142	35	290	
Overijssel	2	1	1	2	13	2	18	
Drenthe	2	2	4	11	31	5	51	
Limburg	25	13	130	235	396	64	828	
Het Rijk 1)	156	72	634	1.340	2.034	422	4.517	

Verzamelstaat van 7. Overzicht van het aantal verleende
Voorschotten.

N A A M DER PROVINCIE.	Aantal instellingen.		Aantal voorschotten in het boekjaar.							Aanmerkingen.	
	volgens het Algemeen Register.	die gegevens voor deze rekening hebben verstrekt.	Beneden f 50,—	Van f 50,— tot beneden f 100,—	Van f 100,— tot beneden f 200,—	Van f 200,— tot beneden f 300,—	Van f 300,— tot beneden f 500,—	Van f 500,— tot beneden f 1.000,—	Van f 1.000,— en hooger.		Totaal.
1.	2.	3.	4.	5.	6.	7.	8.	9.	10.	11.	
Noordbrabant	54	15	9	16	29	23	16	22	15	130	Voor het aantal instellingen zij verwezen naar de aantekeningen bij de Inleggers-Rekening, onder opmerking evenwel, dat geen gegevens voor dit overzicht zijn verstrekt door de banken te Beugen, Dienen, Oploo, Berkhout, Lopik, Buggenum en Nederweert.
Gelderland	21	9	8	26	35	26	31	18	12	156	
Zuidholland	14	10	1	4	16	15	29	20	50	135	
Noordholland	28	14	9	18	63	65	66	54	37	312	
Zeeland	2	1	—	—	1	1	—	2	2	6	
Utrecht	8	6	1	8	13	17	7	13	17	76	
Overijssel	2	1	6	9	12	1	6	3	—	37	
Drenthe	2	2	1	6	5	3	2	4	4	28	
Limburg	25	13	17	17	44	24	23	23	13	161	
Totaal voor het Rijk.	156	70	52	104	221	175	180	159	150	1.041	

III. SPAARKASSEN.

De hier volgende gegevens betreffen 19 instellingen, tegen 17 in de Statistiek over 1901.

1. AANTAL STORTINGEN EN DEELNEMERS.

N A A M DER GEMEENTE.	N ^o . der instelling in het Algemeen Register.	Rentetax of premie.	Kleinste bedrag dat mag worden ingelegd.	Grootste bedrag dat tegelijktijd mag worden ingebracht.	Aantal stortingen gedurende het boekjaar gedaan				Aantal deelnemers			
					Be- neden f 1.— f 10.—	Van f 1.— tot f 10.—	Van f 10.— tot f 100.—	Van f 100.— en hooger.	wier tegoed op het einde van het vorig boek- jaar nog niet geheel was terug- betaald.	gedurende het boekjaar wier tegoed op het einde van het vorig boekjaar ge- heel was terugbetaald, vermeerderd met dat der nieuwe deelnemers.	wier tegoed aan het einde v/h boekjaar geheel was terugbetaald.	wier tegoed op het einde v/h boekjaar nog niet geheel was terugbetaald.
Noordbrabant.												
Oud en Nieuw Gastel	28	4	f 0,25	niet bepaald	296	382	41	30	92	6	5	93
Totaal					296	382	41	30	92	6	5	93
Gelderland.												
Arnhem	85	3	f 0,10	niet bepaald	449	263	15	—	611	74	80	605
Huissen	123	2,5	0,05	id.	—	—	—	—	—	112	—	112
Totaal					449	263	15	—	611	186	80	717
Zuidholland.												
Gouda 1)	183	3 en 4	f 0,10	niet bepaald	4 716	1 165	—	—	—	292	292	—
Hof van Delft 2)	192	4	niet bepaald	id.	7	211	75	—	105	7	2	110
"	193	4	id.	id.	9	695	168	5	261	14	23	247
Leiden 3)	198	3 en 6	f 0,10	f 1,50	1 077	1 530	—	5	—	145	145	—
Totaal					5 809	3 601	243	10	366	458	467	357
Noordholland.												
Purmerend	331	—	f 0,10	niet bepaald	753	117	—	—	—	—	—	—
Totaal					753	117	—	—	—	—	—	—
Zeeland.												
Ter Neuzen	372	—	f 13.—	f 26.—	—	—	—	—	—	—	—	—
Totaal					—	—	—	—	—	—	—	—
Utrecht.												
Utrecht	381	3	niet bepaald	niet bepaald	879	556	308	24	359	110	13	456
Baarn	385	2,04	f 0,005	id.	732	35	2	—	35	160	—	195
Zeist	402	6	0,25	f 1,50	4	3 833	—	—	126	138	130	134
Totaal					1 615	4 424	310	24	520	408	143	785

Voor de aantekeningen zie bladz. 274.

N A A M DER G E M E E N T E.	N ^o . der instelling in het Algemeen Register.	Rentetax of premie.	Kleinste bedrag dat mag worden ingelegd.	Grootste bedrag dat tegelijktijd mag worden ingebracht.	Aantal stortingen gedurende het boekjaar gedaan			Aantal deelnemers				
					Be- neden f 1.—	Van f 1.— tot f 10.—	Van f 10.— tot f 100.—	Van f 100.— en hooger.	wier tegoed op het einde van het vorig boek- jaar nog niet geheel was terug- betaald.	gedurende het boekjaar wier tegoed op het einde van het vorig boekjaar ge- heel was terugbetaald, vermeerderd met dat der nieuwe deelnemers.	wier tegoed aan het einde v/h boekjaar geheel was terugbetaald.	wier tegoed op het einde v/h boekjaar nog niet geheel was terugbetaald.
						6.	7.					
Friesland.												
Leeuwarden	406	3	f 0,10	f 1,50	5 312	4 466	—	—	—	496	496	—
„ 4)	407	3 en 4	0,25	niet bepaald	—	—	—	—	—	—	—	—
Bolsward	417	2,5	0,10	f 2,—	456	996	—	—	—	58	58	—
Totaal					5 768	5 462	—	—	—	554	554	—
Overijssel.												
Borne 5)	474	3	f 0,02	niet bepaald	938	282	54	3	171	29	32	168
Deventer 6)	477	3,5	0,10	f 3,—	2 434	4 367	23	—	392	130	99	423
Totaal					3 372	4 649	77	3	563	159	131	591
Groningen.												
Groningen	497	3	f 0,10	f 1,50	—	—	—	—	—	1 020	1 020	—
Totaal					—	—	—	—	—	1 020	1 020	—
Drenthe.												
Meppel 7)	576	3	f 0,25	f 2,—	119	850	—	—	—	100	100	—
Totaal					119	850	—	—	—	100	100	—
Het Rijk 8)					18 181	19 748	686	67	2 152	2 891	2 500	2 548

1) Aan hoofden van gezinnen wordt 5 pCt., aan overige gezinsleden slechts 3 pCt. rente vergoed, over inlagen van f 3,— tot en met f 10,—. Inlagen beneden dit minimum en boven dat maximum zijn renteloos.
 2) Het personeel geniet boven het loon een premie, waarvan het bedrag afhangt van de klasse, waarin men geplaatst is. Die premie wordt niet geheel uitbetaald, tenzij men gehuwd is en meer dan 3 kinderen beneden de 15 jaar te zijnen last heeft.
 Gehuwden met 3 kinderen beneden de 15 jaar sparen 10 pCt.
 „ „ 2 „ „ „ 15 „ „ 20 „
 „ „ 1 kind „ „ 15 „ „ 30 „
 „ „ zonder kinderen 40 „
 Ongehuwden boven de 23 jaar 50 „
 „ van 18—23 „ 75 „
 „ beneden 18 „ 90 „
 3) Van de eerste f 20,— wordt 6 pCt. rente vergoed, verder 3 pCt. De in kolom 9 vermelde stortingen, waren afkomstig van een fabriek, waar de gelden, bespaard door 33 personen, aldaar werkzaam, door de directie der fabriek geadministreerd en om

de 6 weken als kollektieve inleg in deze instelling belegd worden.
 4) Bij opvragen binnen 6 maanden wordt 3 pCt., anders 4 pCt. rente vergoed.
 5) Over de bedragen beneden f 25,— wordt geen rente vergoed; deze komt ten bate der R. K. St. Josef-vereeniging. Aan deze vereeniging vervallen eveneens spaargelden, die op het einde van het boekjaar nog geen f 0,25 bedragen. In de beide voorgaande jaren (1900 en 1901) was in kolom 10 een fout geslopen, die thans hersteld is.
 6) Op een nieuw boekje mag de eerste keer een willekeurig bedrag, grooter dan f 3,—, door één inlegger tegelijkertijd worden ingebracht.
 7) De rente bedraagt 3 pCt. over het tijdvak, loopende van den 1sten Zaterdag in April tot den 2den Zaterdag in Oktober, doch is niet elk jaar even hoog, daar zij afhankelijk is van het bedrag der ingekomen vrijwillige bijdragen, die met de eigen gekweekte renten strekken om de premie en administratiekosten te dekken.
 8) Voor 5 der stortingen, vermeld in kolom 9, zie aantekening sub 3).

2. INLEGGERSREKENING.

N A A M DER G E M E E N T E.	N ^o . der instelling in het Algemeen Register.	I N L E G G E R S R E K E N I N G.						Totaal der kolommen 3, 4 en 5 resp. 6, 7 en 8.
		Tegoed der inleggers aan het einde van het vorig boekjaar.	Bedrag der inlagen gedurende het boekjaar.	Bedrag der aan de toegekende rente en premie.	Bedrag der uit- betalingen gedurende het boekjaar <i>in geld.</i>	Bedrag der uit- betalingen gedurende het boekjaar <i>in natura.</i>	Tegoed der inleggers aan het einde van het boekjaar.	
Noordbrabant.								
Oud en Nieuw Gastel 1)	28	Gld. 38 352,32	Gld. 6 595,52	Gld. 1 351,23 ⁵	Gld. 11 929,08	Gld. —	Gld. 34 369,99 ⁵	Gld. 46 299,07 ⁵
Totaal		38 352,32	6 595,52	1 351,23 ⁵	11 929,08	—	34 369,99 ⁵	46 299,07 ⁵
Gelderland.								
Arnhem	85	Gld. 3 256,26	Gld. 1 332,12 ⁵	Gld. 177,98	Gld. 1 479,71	Gld. —	Gld. 3 286,65 ⁵	Gld. 4 766,36 ⁵
Huissen	123	Gld. 1 509,55 ⁵	Gld. 3 329,14 ⁵	Gld. 34,30 ⁵	Gld. 2 434,08 ⁵	Gld. —	Gld. 2 438,92	Gld. 4 373,00 ⁵
Totaal		4 765,81 ⁵	4 661,27	212,28 ⁵	3 913,79 ⁵	—	5 725,57 ⁵	9 639,37
Zuidholland.								
Gouda	183	—	Gld. 3 087,95	Gld. 95,18	Gld. 3 163,13	Gld. —	Gld. —	Gld. 3 163,13
Hof van Delft 2)	192	Gld. 18 135,56	Gld. 4 447,52	Gld. 763,73	Gld. 1 604,77	Gld. —	Gld. 21 742,04	Gld. 23 346,81
„	193	Gld. 46 629,34	Gld. 8 343,48	Gld. 1 825,91	Gld. 6 715,49	Gld. —	Gld. 50 083,24	Gld. 56 798,73
Leiden	198	—	Gld. 3 019,75	Gld. 154,02 ⁵	Gld. 3 173,77 ⁵	Gld. —	Gld. —	Gld. 3 173,77 ⁵
Totaal		64 764,90	18 878,70	2 838,84 ⁵	14 657,16 ⁵	—	71 825,28	86 482,44 ⁵
Zeeland.								
Ter Neuzen	372	Gld. 3 561,23 ⁵	Gld. 1 289,73 ⁵	Gld. 24,44	Gld. 251,65 ⁵	Gld. —	Gld. 4 623,75 ⁵	Gld. 4 875,41
Totaal		3 561,23 ⁵	1 289,73 ⁵	24,44	251,65 ⁵	—	4 623,75 ⁵	4 875,41
Utrecht.								
Utrecht	381	Gld. 20 619,88 ⁵	Gld. 14 127,40 ⁵	Gld. 582,86	Gld. 10 739,29 ⁵	Gld. —	Gld. 24 590,85 ⁵	Gld. 35 330,15
Baarn	385	Gld. 115,01	Gld. 70,63	Gld. —	Gld. 2,75	Gld. —	Gld. 182,39	Gld. 185,64
Zeist	402	Gld. 6 102,65	Gld. 8 188,15	Gld. 486,23	Gld. 9 175,73	Gld. —	Gld. 5 691,30	Gld. 14 867,03
Totaal		26 927,54 ⁵	22 386,18 ⁵	1 069,09	19 917,77 ⁵	—	30 465,04 ⁵	50 382,82

N A A M DER GEMEENTE.	N ^o . der instelling in het Algemeen Register.	I N L E G G E R S R E K E N I N G.						Totaal der kolommen 3, 4 en 5 resp. 6, 7 en 8.
		Tegood der inleggers aan het einde van het vorig boekjaar.	Bedrag der inlagen gedurende het boekjaar.	Bedrag der aan de inleggers toegekende rente en premie.	Bedrag der uitbetalingen gedurende het boekjaar <i>in geld.</i>	Bedrag der uitbetalingen gedurende het boekjaar <i>in natura.</i>	Tegood der inleggers aan het einde van het boekjaar.	
1.	2.	3.	4.	5.	6.	7.	8.	9.
Friesland.								
Leeuwarden	406	—	8 168,35	245,43	8 413,78	—	—	8 413,78
"	407	1 600,53	3 623,22	126,58	3 702,83	—	1 647,50	5 350,33
Bolsward	417	—	1 745,80	43,60	1 789,40	—	—	1 789,40
Totaal	1 600,53	13 537,37	415,61	13 906,01	—	1 647,50	15 553,51
Overijssel.								
Borne	474	13 125,22	2 494,65	292,64 ⁵	4 717,45 ⁵	—	11 195,06	15 912,51 ⁵
Deventer	477	19 757,23	11 619,06	748,24	10 816,50	—	21 308,03	32 124,53
Totaal	32 882,45	14 113,71	1 040,88 ⁵	15 533,95 ⁵	—	32 503,09	48 037,04 ⁵
Groningen.								
Groningen	497	—	4 181,25	125,31	4 306,56	—	—	4 306,56
Totaal	—	4 181,25	125,31	4 306,56	—	—	4 306,56
Drenthe.								
Meppel	576	—	1 397,25	41,57	1 438,82	—	—	1 438,82
Totaal	—	1 397,25	41,57	1 438,82	—	—	1 438,82
Het Rijk	172 854,79 ⁵	87 040,99	7 119,27	85 854,81 ⁵	—	181 160,24	267 015,05 ⁵

¹⁾ De Naamlooze Vennootschap „de Gastelsche Beetwortelsuikerfabriek" waarborgt zonder eenig voorbehoud den inleggers de uitbetaling van gelden en renten en bezorgt bovendien kosteloos administratie.
²⁾ In den vorigen jaargang was het bedrag f 18 135,56 vermeld als uitbetaald gedurende het boekjaar *in natura* (kol. 7); dat had moeten zijn tegood der inleggers aan het einde van het boekjaar. (kol. 8).

3. WINST- EN VERLIESREKENING.

N A A M DER GEMEENTE.	N ^o . der instelling in het Algemeen Register.	W I N S T - E N V E R L I E S R E K E N I N G.											Bedrag uit de winst bij het reservefonds gevoegd.	Bedrag van het reservefonds aan het einde v/h boekjaar.
		B A T E N.					L A S T E N.					Winst.		
1.	2.	Rente van belegde gelden.	Giften en bijdragen van derden.	Inkomsten uit bezittingen.	Andere baten (waardevermeerdering van beleggingen enz.).	Totaal.	Bedrag der aan de inleggers toegekende rente en premie.	Administratiekosten.	Andere lasten (waardevermindering van beleggingen, enz.).	Totaal.	12.		13.	14.
Gelderland.														
Arnhem	85	86,88	39,30	91,80	—	217,98	177,98	40,—	—	217,98	—	—	—	—
Huissen	123	69,46 ⁵	—	—	—	69,46 ⁵	34,30 ⁵	5,—	—	39,30 ⁵	30,16	—	30,16	64,36
Totaal	156,34 ⁵	39,30	91,80	—	287,44 ⁵	212,28 ⁵	45,—	—	257,28 ⁵	30,16	—	30,16	64,36
Zuidholland.														
Gouda ¹⁾	183	26,56	—	—	—	26,56	95,18	50,—	—	145,18	—	118,62	—	—
Leiden ²⁾	198	30,45	93,—	232,82 ⁵	—	356,27 ⁵	154,02 ⁵	30,45	—	184,47 ⁵	171,80	—	—	—
Totaal	57,01	93,—	232,82 ⁵	—	382,83 ⁵	249,20 ⁵	80,45	—	329,65 ⁵	171,80	118,62	—	—
Utrecht.														
Utrecht ³⁾	381	831,87	—	—	46,99	878,86	582,86	173,06	—	755,92	122,94	—	61,47	61,47
Zeist	402	114,59	147,35	494,—	—	755,94	486,23	132,41	—	618,64	137,30	—	—	20 000,—
Totaal	946,46	147,35	494,—	46,99	1 634,80	1 069,09	305,47	—	1 374,56	260,24	—	61,47	20 061,47
Friesland.														
Leeuwarden	406	39,59	—	560,—	—	599,59	245,43	314,22	—	559,65	39,04	—	—	14 404,46 ⁵
"	407	19,42	114,50	79,50	0,20	213,62	126,58	56,70	—	183,28	30,34	—	30,34	1 226,58 ⁵
Bolsward	417	9,90	60,—	—	—	69,90	43,60	18,67	—	62,27	7,63	—	—	—
Totaal	68,91	174,50	639,50	0,20	883,11	415,61	389,59	—	805,20	77,91	—	30,34	15 631,05

N A A M DER G E M E E N T E.		W I N S T - E N V E R L I E S R E K E N I N G.											Bedrag uit de winst bij het reservefonds gevoegd.	Bedrag van het reservefonds aan het einde v/h boekjaar.	
		B A T E N.					L A S T E N.					Winst.			Verlies.
		Rente van belegde gelden.	Giften en bijdra- gen van derden.	In- komsten uit bezit- tingen.	Andere baten (waarde- vermeer- dering van beleg- gingen enz.).	Totaal.	Bedrag der aan de inleggers togekende rente en premie.	Ad- ministratie- kosten.	Andere lasten (waardever- mindering van beleggingen, enz.).	Totaal.	Winst.				
1.	2.	3.	4.	5.	6.	7.	8.	9.	10.	11.	12.	13.	14.	15.	
Overijssel.		Gld.	Gld.	Gld.	Gld.	Gld.	Gld.	Gld.	Gld.	Gld.	Gld.	Gld.	Gld.	Gld.	
Borne 4)	474	408,24	—	—	—	408,24	292,64 ⁵	—	15,—	307,64 ⁵	100,59 ⁵	—	—	—	
Deventer	477	748,24	125,—	290,70	—	1 163,94	748,24	415,70	—	1 163,94	—	—	—	7 300,—	
Totaal		1 156,48	125,—	290,70	—	1 572,18	1 040,88 ⁵	415,70	15,—	1 471,58 ⁵	100,59 ⁵	—	—	7 300,—	
Groningen.															
Groningen 5)	497	57,88	121,55	—	—	179,43	125,31	56,30	—	181,61	—	2,18	—	1 844,29	
Totaal		57,88	121,55	—	—	179,43	125,31	56,30	—	181,61	—	2,18	—	1 844,29	
Drenthe.															
Meppel	576	7,39	62,—	—	—	140,16	209,55	41,57	13,65	55,22	154,33	—	—	—	
Totaal		7,39	62,—	—	—	140,16	209,55	41,57	13,65	55,22	154,33	—	—	—	
Het Rijk		2 450,47 ⁵	762,70	1 748,82 ⁵	187,35	5 149,35	3 153,95 ⁵	1 306,16	15,—	4 475,11 ⁵	795,03 ⁵	120,80	121,97	44,901,17 ⁵	

1) Het tekort werd gedekt door het Burgerlijk Armbestuur.
 2) Het bedrag, vermeld in kolom 5, is het saldo (reservefonds) van vorige diensten.
 3) In het bedrag, vermeld in kol. 6, is begrepen de winst van 1901 ad. f 41,47.
 4) De winst werd bestemd ten bate der R. K. werklievenvereniging St. Josef.
 5) Het reservefonds wordt afzonderlijk beheerd.

Verzamelstaat van I. Aantallen stortingen en deelnemers.

N A A M DER P R O V I N C I E.	Aantal instellingen		Aantal stortingen gedurende het boekjaar gedaan				Aantal deelnemers			
	volgens het Algemeen Register.	die gegevens voor deze rekening hebben verstrekt.	beneden f 1,—	van f 1,— tot beneden f 10,—	van f 10,— tot beneden f 100,—	van f 100,— en hooger.	wier tegoed op het einde van het vorig boek- jaar nog niet geheel was terug- betaald.	gedurende het boekjaar wier tegoed op het einde van het vorig boekjaar ge- heel was terugbetaald, vermeerderd met dat der nieuwe deelnemers.	wier tegoed aan het einde v/h boekjaar geheel was terugbetaald.	wier tegoed op het einde v/h boekjaar nog niet geheel was terugbetaald.
Noordbrabant	2	1	296	382	41	30	92	6	5	93
Gelderland 1)	3	2	449	263	15	—	611	186	80	717
Zuidholland	7	4	5 809	3 601	243	10	366	458	467	357
Noordholland 2)	1	1	753	117	—	—	—	—	—	—
Zeeland	1	—	—	—	—	—	—	—	—	—
Utrecht	3	3	1 615	4 424	310	24	520	408	143	785
Friesland	5	3	5 765	5 462	—	—	—	554	554	—
Overijssel	2	2	3 372	4 649	77	3	563	159	131	591
Groningen	3	1	—	—	—	—	—	1 020	1 020	—
Drenthe	1	1	119	850	—	—	—	100	100	—
Limburg	1	—	—	—	—	—	—	—	—	—
Het Rijk	28	19	18 181	19 748	686	67	2 152	2 891	2 500	2 543

1) De Spaarkas St. Antonius van Padua te Huissen, zond geen opgaven betreffende het aantal stortingen.
 2) De Spaarkas „Zorg voor den Winter” in Purmerend zond geen opgaven betreffende de aantallen deelnemers.

Verzamelstaat van 2. Inleggersrekening.

N A A M DER PROVINCIE.	Aantal instellingen		I N L E G G E R S R E K E N I N G.						Totaal der kolommen 3, 4 en 5 resp. 6, 7 en 8.
	volgens het Algemeen Register.	die gegevens voor deze rekening hebben versprekt.	Tegood der inleggers aan het einde van het vorig boekjaar.	Bedrag der inlagen gedurende het boekjaar.	Bedrag der aan de inleggers toegekende rente en premie.	Bedrag der uitbetalingen gedurende het boekjaar <i>in geld.</i>	Bedrag der uitbetalingen gedurende het boekjaar <i>in natura.</i>	Tegood der inleggers aan het einde van het boekjaar.	
Noordbrabant	2	1	Gld. 38 352,32	Gld. 6 595,52	Gld. 1 351,23 ⁵	Gld. 11 929,08	—	Gld. 34 369,95 ⁵	46 299,07 ⁵
Gelderland	3	2	4 765,81 ⁵	4 661,27	212,28 ⁵	3 913,79 ⁵	—	5 725,57 ⁵	9 639,37
Zuidholland	7	4	64 764,90	18 878,70	2 838,84 ⁵	14 657,16 ⁵	—	71 825,28	86 482,44 ⁵
Noordbrabant	1	—	—	—	—	—	—	—	—
Zeeland	1	1	3 561,23 ⁵	1 289,73 ⁵	24,44	251,65 ⁵	—	4 623,75 ⁵	4 875,41
Utrecht	3	3	26 927,54 ⁵	22 386,18 ⁵	1 069,09	19 917,77 ⁵	—	30 465,04 ⁵	50 382,82
Friesland	5	3	1 600,53	13 537,37	415,61	13 906,01	—	1 647,50	15 553,51
Overijssel	2	2	32 832,45	14 113,71	1 040,88 ⁵	15 533,95 ⁵	—	32 503,09	48 037,04 ⁵
Groningen	3	1	—	4 181,25	125,31	4 306,56	—	—	4 306,56
Drenthe	1	1	—	1 397,25	41,57	1 438,82	—	—	1 438,82
Limburg	1	—	—	—	—	—	—	—	—
Het Rijk	28	18	172 854,79 ⁵	87 040,99	7 119,27	85 854,51 ⁵	—	181 160,24	267 015,05 ⁵

Verzamelstaat van 3. Winst- en Verliesrekening.

N A A M DER PROVINCIE.	Aantal instellingen		W I N S T - E N V E R L I E S R E K E N I N G.											Bedrag uit de winst bij het reservefonds gevoegd.	Bedrag van het reservefonds aan het einde v/h boekjaar.	
	volgens het Algemeen Register.	die gegevens voor deze rekening hebben versprekt.	B A T E N.					L A S T E N.					Winst.			Verlies.
			Rente van belegde gelden.	Gift en bijdragen van derden.	Inkomsten uit bezittingen.	Andere baten (waardevermeerdering van beleggingen enz.).	Totaal.	Bedrag der aan de inleggers toegekende rente en premie.	Administratiekosten.	Andere lasten (waardevermindering van beleggingen, enz.).	Totaal.					
1.	2.	3.	4.	5.	6.	7.	8.	9.	10.	11.	12.	13.	14.	15.		
Noordbrabant ¹⁾	2	—	Gld.	Gld.	Gld.	Gld.	Gld.	Gld.	Gld.	Gld.	Gld.	Gld.	Gld.	Gld.	Gld.	
Gelderland	3	2	156,34 ⁵	39,30	91,80	—	287,44 ⁵	212,28 ⁵	45,—	—	257,28 ⁵	30,16	—	30,16	64,36 ⁵	
Zuidholland	7	2	57,01	93,—	232,82 ⁵	—	382,83 ⁵	249,20 ⁵	80,45	—	329,65 ⁵	171,80	118,62	—	—	
Noordholland	1	—	—	—	—	—	—	—	—	—	—	—	—	—	—	
Zeeland	1	—	—	—	—	—	—	—	—	—	—	—	—	—	—	
Utrecht	3	2	946,46	147,35	494,—	46,99	1 634,80	1 069,09	305,47	—	1 374,56	260,24	—	61,47	20 061,47	
Friesland	5	3	68,91	174,50	639,50	0,20	883,11	415,61	389,59	—	805,20	77,91	—	30,34	15 631,05	
Overijssel	2	2	1 156,48	125,—	290,70	—	1 572,18	1 040,88 ⁵	415,70	15,—	1 471,58 ⁵	100,59 ⁵	—	—	7 300,—	
Groningen	3	1	57,88	121,55	—	—	179,43	125,31	56,30	—	181,61	—	2,18	—	1 844,39	
Drenthe	1	1	7,39	62,—	—	140,16	209,55	41,57	13,65	—	55,22	154,33	—	—	—	
Limburg	1	—	—	—	—	—	—	—	—	—	—	—	—	—	—	
Het Rijk	28	13	2 450,47 ⁵	762,70	1 748,82 ⁵	187,35	5 149,35	3 153,95 ⁵	3 106,16	15,—	4 475,11 ⁵	795,03 ⁵	120,80	121,97	44 901,17 ⁵	

¹⁾ De Naamlooze Vennootschap „de Gastelsche Beetwortelsuikerfabriek” heeft betreffende de onder haar beheer staande spaarkas geen gegevens voor de Winst- en Verliesrekening ingezonden.

IV. H U L P B A N K E N.

Het aantal in deze Statistiek behandelde hulpbanken bedraagt 71.

Het boekjaar van de Hulpbank der Maatschappij tot Nut van 't Algemeen te Alkmaar liep vroeger van 1 April—31 Maart. In 1901/2 liep het echter als overgangsmaatregel van 1 April 1901—30 Juni 1902 (zie hieromtrent vorigen jaargang). In 1902 begon dus het nieuwe boekjaar 1 Juli en derhalve worden de opgaven, loopende over het tijdvak 1 Juli 1902—30 Juni 1903, opgenomen in den jaargang 1903 van deze Statistiek.

1 VOORSCHOTTENREKENING.

N A A M DER GEMEENTE.	No. der instelling in het Algemeen Register.	Rentetax der voorschotten.	Aantal der in het boekjaar gevraagde voorschotten.	Aantal der in het boekjaar geweigerde voorschotten.	Aantal der in het boekjaar verleende voorschotten.	Aantal der in den aanvang van het boekjaar nog loopende voorschotten.	Aantal der gedurende het boekjaar geheel afgeloste en wegens omlaapbaarheid afgeschreven voorschotten.	Aantal der aan het einde van het boekjaar nog loopende voorschotten.	VOORSCHOTTENREKENING.						
									Bedrag van het aan het einde van het vorig boekjaar nog op de voorschotten verschuldigde (zonder bijrekening van rente).	Bedrag der voorschotten gedurende het boekjaar verleend.	Bedrag der aflossingen door de leeners betaald (zonder bijrekening van rente).	Bedrag der aflossingen door de borgens betaald (zonder bijrekening van rente).	Bedrag der afschrijvingen wegens oninbaarheid (zonder bijrekening van rente).	Bedrag van het einde v/h boekjaar nog op de voorschotten verschuldigde (zonder bijrekening van rente).	Totaal der kolommen 10 en 11 resp. 12—15.
1.	2.	3.	4.	5.	6.	7.	8.	9.	10.	11.	12.	13.	14.	15.	16.
Noordbrabant.															
's Hertogenbosch 1)	3	5	175	2	173	276	179	270	Gld. 19 124.30	Gld. 17 791.18	Gld. 18 772.06	Gld. 444.06	—	Gld. 17 699.36	Gld. 36 915.48
Breda	16	5	114	8	106	103	120	89	5 419.75	13 145.—	12 505.65	49.—	6.—	6 004.10	18 564.75
Goirle 2)	30	4	—	—	37	56	40	53	12 069,05 ⁵	1 001,08 ⁵	1 405,96	—	—	11 664,18	13 070,14
Totaal			289	10	316	435	339	412	36 613,10 ⁵	31 937,26 ⁵	32 683,67	493,06	6.—	35 367,64	68 550,37
Gelderland.															
Arnhem	86	6	134	60	74	83	91	66	8 378,15	12 395.—	11 854,86	1 168,77	5.—	7 744,52	20 773,15
" 1)	88	5	88	—	88	85	88	85	5 220,06 ⁵	11 475.—	10 314,87	—	—	6 380,19 ⁵	16 695,06 ⁵
Apeidoorn 2)	91	4 en 7	293	10	283	302	273	312	11 545,82	14 020.—	13 361,44	—	—	12 204,88	25 565,82
Doesburg	103	2	3	—	3	10	2	20	1 165,32	350.—	192,10	—	—	1 323,22	1 515,32
Nijmegen 3)	131	3,5	607	95	512	489	537	464	36 399,73	60 350.—	61 652,98	218.—	139,30	34 739,45	96 749,73
Tiel	135	4	89	3	86	144	89	141	7 301,82	9 252,30	9 502,50	342,50	—	6 709,12	16 554,12
Wageningen 4)	141	4 en 5	43	4	39	64	30	73	10 531,66	7 335.—	7 649,50	23,47	—	10 103,69	17 866,66
Zutphen	152	4	125	7	118	139	126	131	14 903,19	15 325.—	17 148,05	368,30	—	12 711,84	30 228,19
" 5)	153	—	11	—	11	18	13	16	498,75	900.—	1 001.—	—	—	397,75	1 398,75
Totaal			1 393	179	1 214	1 343	1 249	1 308	95 944,50 ⁵	131 402,30	132 677,30	2 121,04	144,30	92 404,16 ⁵	227 346,80 ⁵
Zuidholland															
's Gravenhage 1)	157	6,5	58	2	56	86	42	100	32 267.—	21 120.—	18 598,50	235.—	—	34 553,50	53 387.—
"	159	3	518	31	487	449	471	465	43 919,85	81 080.—	82 935,96	846,12	—	41 217,77	124 999,85
"	161	—	46	11	35	78	49	64	7 395.—	5 980.—	6 780.—	—	—	6 595.—	13 375.—

N A A M DER G E M E E N T E.	N ^o . der instelling in het Algemeen Register.	Rentetax der voorschotten.	Aantal der in het boekjaar gevraagde voorschotten.	Aantal der in het boekjaar geweigerde voorschotten.	Aantal der in het boekjaar verleende voorschotten.	Aantal der in den aanvang van het boekjaar nog loopende voorschotten.	Aantal der gedurende het boekjaar geheel afgeloste en wegens oninbaarheid afgeschreven voorschotten.	Aantal der aan het einde van het boekjaar nog loopende voorschotten.	VOORSCHOTTENREKENING.							Totaal der kolommen 10 en 11 resp. 12-15.
									Bedrag van het aan het einde van het vorig boekjaar nog op de voorschotten verschuldigde (zonder bijrekening van rente).	Bedrag der voorschotten gedurende het boekjaar verleend.	Bedrag der aflossingen door de leeners betaald (zonder bijrekening van rente).	Bedrag der aflossingen door de borgen betaald (zonder bijrekening van rente).	Bedrag der afschrijvingen wegens oninbaarheid (zonder bijrekening van rente).	Bedrag van het op het einde v/h boekjaar nog op de voorschotten verschuldigde (zonder bijrekening van rente).	Gld.	
1.	2.	3.	4.	5.	6.	7.	8.	9.	10.	11.	12.	13.	14.	15.	16.	
's Gravenhage 2)	163	7	972	188	784	761	789	756	411 959,45	402 277,—	403 177,83	15 170,50	4 050,07	391 838,05	814 236,45	
Delft	174	3	133	9	124	112	14	222	15 698,17 ⁵	27 137,—	27 185,60	—	—	15 649,57 ⁵	42 835,17 ⁵	
Dordrecht 3)	177	4	112	21	91	99	108	82	2 472,90	3 968,—	4 188,60	—	—	2 252,30	6 440,90	
"	178	4	221	—	221	286	249	253	40 550,69	96 005,—	102 730,85	—	—	33 824,84	136 555,69	
Gorinchem	180	4	—	—	165	119	151	133	3 672,97	10 530,—	9 360,47	—	—	4 842,50	14 202,97	
Gouda	181	3	70	7	63	55	59	59	7 009,40	12 148,85	12 394,30	40,50	—	6 723,45	19 158,25	
's Gravensande	186	4,5	—	—	33	149	28	154	193 857,50	81 550,—	27 000,—	442,50	—	247 965,—	275 407,50	
Leiden 4)	199	4	336	9	327	271	278	320	20 593,69	33 334,40	39 122,59	—	—	19 805,50	58 928,09	
Naaldwijk	209	6	74	2	72	21	60	33	9 400,—	27 655,—	23 685,—	—	—	13 400,—	37 085,—	
Oudshoorn	219	5	1	—	1	1	1	1	184,—	200,—	240,—	—	—	144,—	334,—	
Totaal			2 541	280	2 450	2 487	2 299	2 647	758 980,62 ⁵	808 015,25	757 399,70	16 734,62	4 050,07	818 811,48 ⁵	1596 995,87 ⁵	
Noordholland.																
Amsterdam 1)	249	6	152	63	89	140	94	135	30 503,66 ⁵	18 078,13	19 727,53	1 001,—	—	27 853,26 ⁵	48 581,79 ⁵	
"	250	6	27	—	27	51	23	55	19 972,78 ⁵	26 448,40	21 939,06	—	—	24 432,12 ⁵	46 421,13 ⁵	
"	251	5	20	—	20	13	21	12	284,75	521,—	536,75	—	—	269,—	805,75	
"	252	—	345	164	184	126	201	109	3 366,95	5 152,50	4 802,—	218,45	406,—	3 098,—	8 519,45	
"	253	4	117	55	62	90	75	77	23 921,90	8 988,60	30 756,10	—	—	7 154,40	37 910,50	
"	254	—	341	19	322	288	309	301	7 123,14	12 407,—	12 512,80	650,34	—	6 367,—	19 530,14	
"	255	—	215	12	203	222	193	232	6 307,26	9 385,—	8 934,40	184,—	—	6 523,86	15 692,26	
"	256	—	623	182	441	685	371	755	35 826,75	34 940,—	27 375,—	2 471,—	40,—	40 880,75	70 766,75	
" 2)	257	—	40	12	28	60	19	69	4 611,25	4 450,—	2 526,50	—	—	6 534,75	9 061,25	
" 2) 3)	258	5 en 6	749	220	529	785	482	832	226 695,68	179 494,—	167 112,93	—	172,—	238 904,75	406 189,68	
Enkhuizen 4)	291	3,5	120	1	119	105	127	97	4 219,40	9 910,05	10 313,52 ⁵	—	—	3 815,92 ⁵	14 129,45	

N A A M DER G E M E E N T E.	N ^o . der instelling in het Algemeen Register.	Rentetax der voorschotten.	Aantal der in het boekjaar gevraagde voorschotten.	Aantal der in het boekjaar geweigerde voorschotten.	Aantal der in het boekjaar verleende voorschotten.	Aantal der in den aanvang van het boekjaar nog loopende voorschotten.	Aantal der gedurende het boekjaar geheel afgeloste en wegens oninbaarheid afgeschreven voorschotten.	Aantal der aan het einde van het boekjaar nog loopende voorschotten.	VOORSCHOTTENREKENING.							Totaal der kolommen 10 en 11 resp. 12-15.
									Bedrag van het aan het einde van het vorig boekjaar nog op de voorschotten verschuldigde (zonder bijrekening van rente).	Bedrag der voorschotten gedurende het boekjaar verleend.	Bedrag der aflossingen door de leeners betaald (zonder bijrekening van rente).	Bedrag der aflossingen door de borgen betaald (zonder bijrekening van rente).	Bedrag der afschrijvingen wegens oninbaarheid (zonder bijrekening van rente).	Bedrag van het op het einde v/h boekjaar nog op de voorschotten verschuldigde (zonder bijrekening van rente).	Gld.	
1.	2.	3.	4.	5.	6.	7.	8.	9.	10.	11.	12.	13.	14.	15.	16.	
Koog a/d Zaan	308	4	38	—	38	49	31	56	11 120,—	9 005,—	6 433,—	—	—	13 692,—	20 125,—	
Krommenie 5)	309	4	47	2	45	45	47	43	2 218,15	4 305,34	4 641,97	—	—	1 881,52	6 523,49	
Zaandam	360	4	211	—	211	200	223	183	11 755,—	27 020,—	27 755,—	—	—	11 020,—	38 775,—	
Totaal			8 048	730	2 318	2 859	2 221	2 956	392 926,68	350 105,02	345 416,56 ⁵	4 524,79	618	392 472,34 ⁵	743 031,70	
Zeeland.																
Middelburg	366	3 en 4	—	—	269	104	249	124	7 965,25	23 421,—	22 251,23	47,50	—	9 087,50	31 386,25	
Goes	368	5	266	8	258	167	243	182	129 345,—	231 490,—	231 015,—	1 335,—	—	138 495,—	360 835,—	
Zierikzee 1)	378	4 en 5	—	—	—	—	—	61	4 057,25 ⁵	4 190,—	4 200,05	—	—	4 047,20 ⁵	8 247,25 ⁵	
Totaal 2)			266	8	527	271	492	367	141 367,50 ⁵	259 101,—	247 466,30	1 372,50	—	151 629,70 ⁵	400 468,50 ⁵	
Utrecht.																
Utrecht	380	4	308	57	251	276	277	250	15 937,31	24 490,—	25 875,65	1 429,54	—	13 122,12	40 427,31	
Amersfoort 1)	384	4,5	49	5	44	38	44	38	5 018,—	8 255,—	7 422,45	—	—	5 850,55	13 273,—	
Wijk bij Duurstede 2)	400	4 en 5	4	—	4	13	14	3	1 145,75	350,—	1 339,25	—	—	156,50	1 495,75	
Totaal			361	62	299	327	335	291	22 101,06	33 095,—	34 637,35	1 429,54	—	19 129,17	55 196,06	
Friesland.																
Leeuwarden 1)	408	3, 3,5 en 6	232	11	221	215	221	215	10 338,—	17 647,—	17 221,—	—	—	10 764,—	27 985,—	
"	409	—	61	—	61	39	57	43	2 241,36	8 850,—	7 241,—	—	6,11	3 844,25	11 091,36	
Bildt (het) 2)	414	4,5, 5 en 6	28	3	25	35	19	41	5 864,—	4 785,—	3 334,—	—	—	7 315,—	10 649,—	

N A A M DER GEMEENTE.	No. der instelling in het Algemeen Register.	Rentetax der voorschotten.	Aantal der in het boekjaar gevraagde voorschotten.	Aantal der in het boekjaar geweigerde voorschotten.	Aantal der in het boekjaar verleende voorschotten.	Aantal der in den aanvang van het boekjaar nog loopende voorschotten.	Aantal der gedurende het boekjaar geheel afgeloste en wegens oninbaarheid afgeschreven voorschotten.	Aantal der aan het einde van het boekjaar nog loopende voorschotten.	VOORSCHOTTENREKENING.						
									Bedrag van het aan het einde van het vorig boekjaar nog op de voorschotten verschuldigde (zonder bijberekening van rente).	Bedrag der voorschotten gedurende het boekjaar verleend.	Bedrag der aflossingen door de leeners betaald (zonder bijberekening van rente).	Bedrag der aflossingen door de borgens betaald (zonder bijberekening van rente).	Bedrag der afschrijvingen wegens oninbaarheid (zonder bijberekening van rente).	Bedrag van het op het einde v/h boekjaar nog op de voorschotten verschuldigde (zonder bijberekening van rente).	Totaal der kolommen 10 en 11 resp. 12—15.
1.	2.	3.	4.	5.	6.	7.	8.	9.	10.	11.	12.	13.	14.	15.	16.
									Gld.	Gld.	Gld.	Gld.	Gld.	Gld.	Gld.
Dantumadeel	421	5	31	—	31	26	26	31	2 645,—	2 950,—	2 427,50	—	—	3 167,50	5 595,—
Harlingen 2)	430	4	—	—	97	90	103	84	7 512,90	12 130,—	12 773,—	—	—	6 869,90	19 642,90
Leeuwarderadeel	433	5	—	—	22	16	23	15	1 375,—	2 290,—	2 130,—	—	—	1 535,—	3 665,—
Lemsterland	440	4	25	—	25	24	27	22	1 449,10	2 825,—	2 804,80	—	—	1 469,30	4 274,10
Opsterland	446	1	56	—	56	41	55	42	1 902,25	4 525,—	4 505,25	—	—	1 922,—	6 427,25
Schoterland 4)	447	4,10	143	21	122	111	111	132	25 901,33 ⁵	29 743,—	25 871,—	375,—	—	29 393,33 ⁵	55 644,33 ⁵
Sneek 5)	453	5,2	151	—	151	106	152	105	7 687,45	18 775,—	17 813,60	78,05	—	8 570,80	26 462,45
Tietjerksteradeel	455	4,5	26	—	26	45	5	66	12 479,20	6 625,—	4 737,30	—	—	14 366,90	19 104,30
„	456	4,5—5	10	—	10	15	3	22	3 545,—	2 550,—	1 125,—	—	—	5 300,—	6 425,—
Workum	464	3	22	1	21	20	28	13	1 180,50	2 710,—	2 991,75	—	—	898,75	3 890,50
IJlst 6)	466	3	6	—	6	7	9	4	428 13 ⁵	560,—	668,23 ⁵	—	—	319,90	988,13 ⁵
Totaal			791	36	874	790	839	825	84 549,23	117 295,—	105 643,43 ⁵	453,05	6,11	95 741,63 ⁵	201 844,23
Overijssel.															
Zwolle	468	3	380	34	346	364	363	347	22 126,95	36 045,—	36 544,98	—	134,65	21 492,32	58 171,95
Almelo (Stad)	471	4	45	6	39	41	37	43	2 661,85	3 410,50	3 451,10	—	—	2 621,25	6 072,35
Avereest 1)	473	4,25, 4,5 en 5	—	—	103	38	77	64	13 204,48	42 136,02 ⁵	33 186,54 ⁵	—	—	22 153,91	55 340,45 ⁵
Deventer	478	4	164	15	149	149	156	142	8 413,80	15 670,—	16 226,80	—	—	7 857,—	24 083,80
Enschede 2)	480	2,6 en 5,2	171	88	83	205	100	188	16 627,70	12 150,—	13 602,11	—	—	15 175,50	28 777,70
Kampen	488	5	217	10	207	182	199	190	12 548,15	25 895,—	25 913,66 ⁵	—	109,60	12 419,88 ⁵	33 443,15
Lonneker	489	4	—	—	22	37	13	41	23 425,00 ⁵	11 630,—	8 110,00 ⁵	—	—	26 945,—	35 055,00 ⁵
Totaal 3)			977	153	949	1 016	950	1 015	99 007,85 ⁵	146 936,52 ⁵	137 035,20 ⁵	—	244,25	108 664,95 ⁵	245 944,41

N A A M DER GEMEENTE.	No. der instelling in het Algemeen Register.	Rentetax der voorschotten.	Aantal der in het boekjaar gevraagde voorschotten.	Aantal der in het boekjaar geweigerde voorschotten.	Aantal der in het boekjaar verleende voorschotten.	Aantal der in den aanvang van het boekjaar nog loopende voorschotten.	Aantal der gedurende het boekjaar geheel afgeloste en wegens oninbaarheid afgeschreven voorschotten.	Aantal der aan het einde van het boekjaar nog loopende voorschotten.	VOORSCHOTTENREKENING.						
									Bedrag van het aan het einde van het vorig boekjaar nog op de voorschotten verschuldigde (zonder bijberekening van rente).	Bedrag der voorschotten gedurende het boekjaar verleend.	Bedrag der aflossingen door de leeners betaald (zonder bijberekening van rente).	Bedrag der aflossingen door de borgens betaald (zonder bijberekening van rente).	Bedrag der afschrijvingen wegens oninbaarheid (zonder bijberekening van rente).	Bedrag van het op het einde v/h boekjaar nog op de voorschotten verschuldigde (zonder bijberekening van rente).	Totaal der kolommen 10 en 11 resp. 12—15.
1.	2.	3.	4.	5.	6.	7.	8.	9.	10.	11.	12.	13.	14.	15.	16.
									Gld.	Gld.	Gld.	Gld.	Gld.	Gld.	Gld.
Groningen.															
Groningen	499	—	37	—	37	—	22	15	111,60	365,—	420,80	—	—	55,80	476,60
„	500	—	86	1	85	53	84	54	3 075,82	8 299,—	7 856,16 ⁵	168,45	—	3 350,20 ⁵	11 374,82
„ 1)	502	—	393	296	97	58	92	63	522,25	1 063,50	979,40	—	70,—	536,35	1 585,75
Veendam	553	6	44	6	38	42	37	43	4 685,20	4 855,—	4 529,84	200,—	109,80	4 700,56	9 540,20
Totaal			560	303	257	153	235	175	8 394,87	14 582,50	13 786,20 ⁵	368,45	179,80	8 642,91 ⁵	22 977,37
Drenthe.															
Gieteren	572	2	6	—	6	20	11	15	1 217,—	255,—	777,—	—	—	695,—	1 472,—
Totaal			6	—	6	20	11	15	1 217,—	255,—	777,—	—	—	695,—	1 472,—
Het Rijk 1)			10 232	1 761	9 219	9 701	8 970	10 011	1671 102,46 ⁵	1 892 724,86	1 807 522,73	27 497,05	5 248,53	1 723 559,01 ⁵	3 563 827,32

AANTEEKENINGEN BETREFFENDE DE VOORSCHOTTEN-REKENING.

Noordbrabant.

- 1) In kol. 7 zijn tevens begrepen voorschotten aan gepensioneerden, welke deze instelling door een onwillekeurig verzuim vorig jaar niet vermeldde.
- 2) Vorig jaar werd in kol. 9, 57 in plaats van 56 vermeld en in kol. 15 f 10 787,11 in plaats van f 12 069,05⁵.

Gelderland.

- 1) Bij geregelde afbetaling wordt 2 pCt. der rente teruggegeven.
- 2) De rente wordt berekend tegen 4 pCt. in 64 weken en 7 pCt. in 112 weken.
- 3) Bij geregelde wekelijksche afbetaling wordt 20 pCt. der rente teruggegeven.
- 4) Bij terugbetaling per week of om de 14 dagen wordt slechts 4 pCt. rente berekend.
- 5) In de opgaven over 1901 was ten onrechte vermeld, dat er aan het eind van het jaar 21 voorschotten liepen; dit is hier hersteld; het bedrag genoemd in de Voorschottenrekening was juist.

Zuidholland.

- 1) In den vorigen jaargang, moest het bedrag, vermeld in kol. 15, niet f 32 311,93 maar f 32 267 moeten zijn.
- 2) Bij vervroegde terugbetaling wordt 6 pCt. korting toegestaan.
- 3) Voor vervroegde terugbetaling wordt 1 à 2 pCt. korting toegestaan.
- 4) Voor elke week, dat het geleende vóór den bepaalden tijd wordt afgelost, heeft teruggave der rente plaats. Bovendien wordt 1/2 pCt. uitgekeerd, wanneer geen verzuim van aflossing heeft plaats gehad; in dat geval is de rentetax feitelijk 3 1/2 pCt. Volgens de opgaven over 1901 was het bedrag der Voorschotten op het einde van het jaar f 19 801,62; het thans in kol. 10 vermelde bedrag is het eerstgenoemde, vermeerderd met de bijgekomen rente ad f 792,07.

Noordholland.

- 1) Vorig jaar werd in kol. 9 248 genoemd, wat 140 moest zijn.
- 2) In kolom 12 is een bedrag vermeld, waarvan een deel, dat niet afzonderlijk opgegeven is, in kolom 13 thuis behoort.
- 3) Verleend werden voorschotten met aflossing in termijnen f 174 575
Verleend werden voorschotten in Loopende Rekening „ 19 800
f 194 375

door houders van Loopende Rekening is tijdelijk terugbetaald of niet opgevraagd 14 881
feitelijk verstrekt bedrag f 179 494

- 4) De bedragen, vermeld in kolom 10 en volgende, zijn alle met inbegrip van rente.
- 5) Bij geheele aflossing binnen 26 weken wordt de helft der rente teruggegeven.

Zeeland.

- 1) De rente is voor bedragen beneden f 100 4 pCt. daarboven 5 pCt.
- 2) Ten gevolge van het ontbreken der opgaven van No. 378 voor de kolommen 6, 7 en 8, is de som der aantallen in kol. 6 en 7 niet gelijk aan die in de kolommen 8 en 9.

Utrecht.

- 1) Bij vervroegde aflossing wordt voor elk nog niet ingetreden kwartaal de rente teruggegeven.
- 2) Bij wekelijksche of maandelijksche afbetaling is de rente 4 pCt., bij terugbetaling in langeren termijn 5 pCt.

Friesland.

- 1) De rente wordt berekend voor leeningen, terug te betalen in:
50 wekelijksche termijnen 3 pCt.
4 driemaandelijksche termijnen 3,5 „
3 maanden 6 „
Vorig jaar werd in kol. 9 228 vermeld, wat 215 moest zijn en in kol. 15 een bedrag ad f 10 547, dat f 209,— te hoog was.

- 2) De rente wordt berekend voor leeningen, uitstaande gedurende 6 maanden 6 pCt., van 6—12 maanden 5 pCt. en op langeren termijn 4 1/2 pCt.
- 3) Bij geregelde afbetaling wordt 1 pCt. rente teruggegeven.
- 4) De rente wordt berekend tegen f 0,08 per f 100,— per week.
- 5) „ „ „ „ „ 4 pCt. in 40 weken.
- 6) Bij afbetaling binnen 20 weken wordt korting toegestaan.

Overijssel.

- 1) De rente is voor bedragen beneden f 1000 4 1/2 pCt., daarboven 4,25 pCt.; bij hypothekair onderpand en 5 pCt. bij andere borgstelling. In kol. 15 is niet begrepen f 52 598,44 te goed op hypothekaire leeningen, waarop aan pandbriefhouders verschuldigd f 41 327,53.
- 2) Tot 100 weken wordt de rente berekend tegen 1 pCt. voor elke 10 weken, daarna tegen 1/2 pCt. voor elke 10 weken.

- 3) In het bedrag, vermeld in kolom 12, kunnen bedragen begrepen zijn, welke voor de kolommen 13 en 14 niet afzonderlijk opgegeven kunnen worden.

Groningen.

- 1) Het bedrag der administratiekosten (bodeloos), zoodat dat der wegens oninbaarheid van voorschotten geleden verliezen, wordt tot nog toe jaarlijks gedekt door een partikuliere bijdrage, die de eenige bate is.

Het Rijk.

- 1) Zie de aantekeningen 3) bij Zeeland, 1) voor zoover betreft kol. 15 bij Overijssel, en 3) bij Overijssel.

2. KAPITAALREKENING.

(op het einde van het boekjaar).

KAPITAALREKENING (op het einde van het boekjaar).												
N A A M DER GEMEENTE.	No. der inschrijving in het Algemeen Register.	AKTIEVEN.					PASSIEVEN.				Totaal der kolommen 3-7 resp. 8-11.	
		Bedrag van het op het einde v/h boekjaar nog op de voorschotten verschuldigde (zonder bijrekening van rente).	Onroerende eigendommen.	Gelden in kas.	Effekten en andere waarden.	Overige debiteuren.	Kapitaal verschuldigd aan aandeelhouders.	Eigen kapitaal of reserve.	Kapitaal bij derden opgenomen.	Overige krediteuren.		
		1.	2.	3.	4.	5.	6.	7.	8.	9.		10.
Noordbrabant.												
's Hertogenbosch	3	17 699,36	—	1 218,—	—	—	16 000,—	2 630,94	—	286,42	—	18 917,36
Breda	16	6 004,10	10,22 ⁵	1,02 ⁵	40,—	—	—	4 236,06	1 769,29	—	—	6 055,35
Totaal		23 703,46	10,22 ⁵	1 219,02 ⁵	40,—	—	16 000,—	6 917,—	1 769,29	286,42	—	24 972,71
Gelderland.												
Arnhem	86	7 744,52	—	23,60 ⁵	31,05	322,25 ⁵	7 800,—	100,—	—	221,43	—	8 121,43
"	88	6 380,19 ⁵	—	616,36 ⁵	—	—	—	3 996,56	3 000,—	—	—	6 996,56
Apeldoorn	91	12 204,38	—	236,55	—	—	3 350,—	6 913,93	2 000,—	177,—	—	12 440,93
Doesburg	103	1 323,22	—	—	—	—	—	—	1 323,22	—	—	1 323,22
Nijmegen 1)	131	84 739,45	—	846,11	—	—	4 900,—	23 331,31	6 000,—	1 354,25	—	35 585,56
Tiel	138	6 709,12	—	474,28	1 871,05	40,—	7 350,—	1 744,45	—	—	—	9 094,45
Wageningen	141	10 193,69	—	109,06	2,02 ⁵	397,57	—	2 313,22 ⁵	8 389,12	—	—	10 702,34 ⁵
Zutphen	152	12 711,84	—	954,37	—	168,81	9 550,—	4 315,02	—	—	—	13 865,02
"	153	397,75	—	747,83	756,18	1 203,02	—	3 104,78	—	—	—	3 104,78
Totaal		92 404,16 ⁵	—	4 038,17	2 660,30 ⁵	2 131,65 ⁵	32 950,—	45 819,27 ⁵	20 712,34	1 752,68	—	101 234,29 ⁵
Zuidholland.												
's Gravenhage	159	41 217,77	6 000,—	1 309,48	—	—	31 250,—	15 345,25	—	1 932,—	—	48 527,25
"	161	6 595,—	—	3 271,54	—	—	—	9 749,85	116,69	—	—	9 866,54
"	163	391 838,05	—	2 232,—	38 547,98 ⁵	6 070,71	89 539,14	26 661,74	293 048,42	29 229,44 ⁵	—	438 678,74 ⁵
Delft	174	15 649,57 ⁵	—	336,79 ⁵	—	3 451,99	15 000,—	1 438,36	3 000,—	—	—	19 438,36
Dordrecht 1)	177	2 252,30	5 000,—	792,61	—	—	250,—	6 552,76	1 167,15	75,—	—	8 044,91
"	178	33 824,84	—	253,96	—	300,83	15 000,—	2 750,—	16 000,—	629,63	—	34 379,63

Voor de aantekeningen zie blad. 296 e. v.

KAPITAALREKENING (op het einde van het boekjaar).												
N A A M DER GEMEENTE.	No. der inschrijving in het Algemeen Register.	AKTIEVEN.					PASSIEVEN.				Totaal der kolommen 3-7 resp. 8-11.	
		Bedrag van het op het einde v/h boekjaar nog op de voorschotten verschuldigde (zonder bijrekening van rente).	Onroerende eigendommen.	Gelden in kas.	Effekten en andere waarden.	Overige debiteuren.	Kapitaal verschuldigd aan aandeelhouders.	Eigen kapitaal of reserve.	Kapitaal bij derden opgenomen.	Overige krediteuren.		
		1.	2.	3.	4.	5.	6.	7.	8.	9.		10.
Noordholland.												
Amsterdam 1)	249	27 553,26 ⁵	—	1 098,76 ⁵	22 760,32	431,38	9 100,87 ⁵	1 413,34 ⁵	27 800,—	13 829,41	—	52 143,63
" 2)	250	24 482,12 ⁵	—	611,51 ⁷	—	—	6 051,88 ⁵	1 567,69 ⁵	17 474,05 ⁵	—	—	25 093,63 ⁵
"	251	269,—	—	32,30	0,40	—	—	301,70	—	—	—	301,70
" 3)	252	3 093,—	—	116,80	—	—	—	3 209,80	—	—	—	3 209,80
"	253	7 154,40	—	608,59	—	23 445,42	—	31 208,71	—	—	—	31 208,71
"	254	6 367,—	—	1 210,19	—	—	—	7 574,69	—	2,50	—	7 577,19
" 4)	255	6 523,86	—	356,72 ⁵	2 100,—	—	—	8 080,58 ⁵	900,—	—	—	8 980,58 ⁵
"	256	40 880,75	—	—	—	15 663,28 ⁵	—	54 079,03 ⁵	—	2 465,—	—	56 544,03 ⁵
"	257	6 534,75	—	368,61	—	—	—	6 903,36	—	—	—	6 903,36
"	258	238 904,75	—	1 411,09	—	2 621,73	130 200,—	4 996,97	101 000,—	6 740,60	—	242 937,57
Enkhuizen 5)	291	3 815,92 ⁵	27,—	452,80	2 800,—	—	5 600,—	1 400,—	—	95,72 ⁵	—	7 095,72 ⁵
Krommenie	309	1 881,52	—	86,50	716,—	—	2 500,—	96,52	—	87,50	—	2 684,02
Zaandam	360	11 020,—	—	—	—	—	—	11 020,—	—	—	—	11 020,—
Totaal		378 780,34 ⁵	27,—	6 354,18	28 376,62	42 161,51 ⁵	153 754,46	124 647,35	154 077,41 ⁵	23 220,73 ⁵	—	455 699,96
Zeeland.												
Middelburg	366	9 087,50	—	—	350,93 ⁵	—	—	—	—	8 935,43 ⁵	500,—	9 438,43 ⁵

KAPITAALREKENING (op het einde van het boekjaar).											
N A A M DER GEMEENTE.	No. der instelling in het Algemeen Register.	AKTIEVEN.					PASSIEVEN.				Totaal der kolommen 3-7 resp. 8-11.
		Bedrag van het op het einde v/h boekjaar nog op de voor- schotten ver- schuldigde (zonder bijbe- rekening van rente).	Onroerende eigen- dommen.	Gelden in kas.	Effekten en andere waarden.	Overige debiteuren.	Kapitaal verschuldigd aan aandeel- houders.	Eigen kapitaal of reserve.	Kapitaal bij derden opgenomen.	Overige krediteuren.	
1.	2.	3.	4.	5.	6.	7.	8.	9.	10.	11.	12.
		Gld.	Gld.	Gld.	Gld.	Gld.	Gld.	Gld.	Gld.	Gld.	Gld.
Goes 1)	363	135 495,—	—	9 517,85 ⁵	7 015,35	—	19 922,34	13 239,39 ⁵	115 463,91 ⁵	6 402,58 ⁵	155 028,23 ⁵
Zierikzee	378	4 047,20 ⁵	—	73,64	—	—	4 119,93 ⁵	—	—	0,91	4 120,84 ⁵
Totaal		151 629,70 ⁵	—	9 942,46	7 015,35	—	24 042,27 ⁵	22 177,83	115 963,91 ⁵	6 403,49 ⁵	168 587,51 ⁵
Utrecht.											
Utrecht	380	13 122,12	—	559,34 ⁵	4 280,04 ⁵	1 403,04 ⁵	15 000,—	3 755,15 ⁵	—	609,40	19 364,55 ⁵
Amersfoort	384	5 850,55	—	406,81	—	—	4 500,—	487,72 ⁵	800,—	469,63 ⁵	6 257,36
Wijk bij Duurstede	400	156,50	—	13,20	2 021,42	—	2 000,—	62,41	—	128,71	2 191,12
Totaal		19 129,17	—	979,35 ⁵	6 301,46 ⁵	1 403,04 ⁵	21 500,—	4 305,29	800,—	1 207,74 ⁵	27 813,03 ⁵
Friesland.											
Leeuwarden	408	10 764,—	—	3 709,—	—	344,—	—	—	14 000,—	817,—	14 817,—
"	409	3 844,25	—	365,17 ⁵	10 281,44	—	—	14 490,86 ⁵	—	—	14 490,86 ⁵
Bildt (het)	414	7 315,—	—	191,59	4 821,33	72,25 ⁵	693,50	73,—	11 576,73	56,94 ⁵	12 400,17 ⁵
Dantumadeel	421	3 167,50	—	47,70 ⁵	—	67,10	1 225,—	246,56 ⁵	1 428,77	281,97	3 282,30 ⁵
Harlingen 1)	430	6 869,90	—	575,96	2 719,67	—	9 200,—	455,33	—	510,20	10 165,53
Lemsterland	440	1 460,30	—	—	—	350,—	—	1 788,57 ⁵	5,67 ⁵	25,05	1 819,30
Opsterland 2)	446	1 922,—	—	—	—	—	—	22,—	1 900,—	—	1 922,—
Sneek 3)	453	8 570,80	—	6,24	—	—	5 000,—	152,04	2 500,—	925,—	8 577,04
Tietjerksteradeel	455	14 366,90	—	868,21 ⁵	17 450,—	1 017,93 ⁵	2 539,45	1 200,16 ⁵	29 229,65	733,78 ⁵	33 703,05
" 4)	456	5 300,—	—	1 355,34 ⁵	5 900,—	129,35	455,70	101,26 ⁵	11 055,20 ⁵	1 072,52 ⁵	12 684,69 ⁵
Workum	464	898,75	—	76,67	2 500,—	63,25	3 000,—	498,67	—	40,—	3 538,67
IJlst	466	319,90	—	—	—	—	—	201,24 ⁵	—	118,65 ⁵	319,90
Totaal		64 808,30	—	7 195,90	43 672,44	2 043,89	22 213,65	19 229,72	71 696,03	4 581,13	117 720,53

KAPITAALREKENING (op het einde van het boekjaar).											
N A A M DER GEMEENTE.	No. der instelling in het Algemeen Register.	AKTIEVEN.					PASSIEVEN.				Totaal der kolommen 3-7 resp. 8-11.
		Bedrag van het op het einde v/h boekjaar nog op de voor- schotten ver- schuldigde (zonder bijbe- rekening van rente).	Onroerende eigen- dommen.	Gelden in kas.	Effekten en andere waarden.	Overige debiteuren.	Kapitaal verschuldigd aan aandeel- houders.	Eigen kapitaal of reserve.	Kapitaal bij derden opgenomen.	Overige krediteuren.	
1.	2.	3.	4.	5.	6.	7.	8.	9.	10.	11.	12.
		Gld.	Gld.	Gld.	Gld.	Gld.	Gld.	Gld.	Gld.	Gld.	Gld.
Overijssel.											
Zwolle	465	21 492,32	—	686,49 ⁵	—	—	10 000,—	5 638,31 ⁵	6 500,—	40,50	22 178,81 ⁵
Almelo (Stad)	471	2 621,25	—	1 250,30	—	—	100,—	1 371,55	2 400,—	—	3 871,55
Deventer	478	7 857,—	—	4 185,—	80,—	—	—	2 539,86	9 360,—	222,14	12 122,—
Kampen 1)	488	12 419,88 ⁵	—	185,88	—	274,09	—	733,96 ⁵	12 145,89	—	12 879,85 ⁵
Totaal		44 390,45 ⁵	—	6 307,67 ⁵	80,—	274,09	10 833,96 ⁵	21 695,61 ⁵	18 260,—	262,64	51 052,22
Groningen.											
Groningen	500	3 350,20 ⁵	—	687,01	102,91	1 650,07	—	4 455,19 ⁵	1 335,—	—	5 820,19 ⁵
" 1)	502	536,35	—	463,65	—	—	—	1 000,—	—	—	1 000,—
Veendam 2)	553	4 700,56	—	107,92 ⁵	—	121,05	1 850,—	359,57 ⁵	2 409,76	310,20	4 929,53 ⁵
Totaal		8 587,11 ⁵	—	1 258,58 ⁵	102,91	1 801,12	1 850,—	5 844,77	3 744,76	310,20	11 740,73
Drenthe.											
Gieteren	572	695,—	—	—	—	1 267,03	—	1 962,03	—	—	1 962,03
Totaal		695,—	—	—	—	1 267,03	—	1 962,03	—	—	1 962,03
Het Rijk		1 560 900,50	11 037,22 ⁵	57 856,77	253 136,26 ⁵	74 724,75 ⁵	816 409,86	339 835,34	716 440,42 ⁵	84 969,89	1 957 655,51 ⁵

AANTEEKENINGEN BETREFFENDE DE KAPITAALREKENING.

Gelderland.

- 1) In de opgaven over 1901 werd het kapitaal, aan aandeelhouders verschuldigd, vermeld te bedragen f 4950,— tegen f 4900,— zooals thans vermeld is. Het bedrag aan dividend is echter in beide jaren gelijk. (Zie Winst- en Verliesrekening), wijl een aandeel ad f 50,— niet voor het einde van 1902 afgelost is.

Zuidholland.

Voor gegevens omtrent deze rekening wordt, voor zoover de Afdeling Spaar- en Voorschotkas van Eigen Hulp te 's Gravenhage aangaat, naar de Spaarbanken (Kapitaalrekening) verwezen.

- 1) Het reservefonds bedroeg einde 1901 f 7243,84
Daarbij kwam aan rente, gekweekt in 1902 „ 412,91

f 7656,75
Hiervan ging af tekort ziekenfonds 1902 „ 1103,99

Het reservefonds bedroeg derhalve einde 1902 f 6552,76

- 2) Het kapitaal, vermeld in kolom 8, stijgt door plaatsing van aandelen en bijvoeging van entréegelden.

Noordholland.

- 1) Het aandeelenkapitaal neemt toe (of af) door stortingen van (of terugbetalingen aan) leden en door bijschrijving van dividend. Het aandeelenkapitaal beliep einde 1901 f 9116,90⁵
gedurende 1902 werd bijgestort „ 1288,87⁵
einde 1902 werd aan dividend van de niet volstorte aandelen bijgeschreven „ 106,08

f 10511,86
af voor terugbetaald aan uittreedenden „ 1410,98⁵

f 9100,87⁵

Het reservefonds vermeerderd door de winst en door entréegelden van nieuwe leden.
Het reservefonds bedroeg einde 1901 f 1313,34⁵
gedurende 1902 bijgekomen 50 entréé's a f 1,— „ 50,—
bijgekomen winstaandeel 1902. „ 50,—

f 1413,34⁵

- 2) Het aan aandeelhouders verschuldigde kapitaal neemt toe door inlagen en door winstaandeel.

Kapitaal aan aandeelhouders verschuldigd A.P.	f 5540,45 ⁵
bijgeschreven dividend	„ 46,70
gestort in 1902	„ 890,83
	f 6477,98 ⁵
terugbetaald in 1902	„ 426,10
	f 6051,88 ⁵

Het reservefonds neemt toe door verschillende stortingen en door bijvoeging van 25 pCt. van de winst.

Reserve einde 1901	f 1272,85 ⁵
Verbeurd dividend	f 14,85
25 pCt. der winst	„ 256,33
verschillende ontvangsten	„ 144,93 ⁵
	„ 416,11 ⁵

	f 1688,97
af verschillende uitgaven.	„ 121,27 ⁵
	f 1567,69 ⁵

- 3) Het eigen kapitaal wordt vermeerderd door het bedrag, dat na het verleen van voorschotten en anderen steun en na aftrek van kosten enz. overblijft van de ingekomen bijdragen en kontributiën.

- 4) Daar in 1902 door leeners minder is terugbetaald, terwijl meer voorschotten werden verstrekt, was het kassaldo (kolom 9) grooter en het bij derden (de Port. Gem.) opgenomen bedrag (kolom 10) kleiner dan vorig jaar.

- 5) De bank werkt met een bedrijfskapitaal ad f 7000,— waarop het Departement der Maatschappij tot Nut van 't Algemeen een vordering heeft, ter afdoening waarvan bedragen van f 50,— of veelvoud daarvan, verstrekt door de winst, gereserveerd worden. De bedragen, vermeld in de kolommen 8 en 9, zijn dus eigenlijk één.

Zeeland.

- 1) Het Reservefonds beliep 5 Februari 1902 f 12423,82⁵
hierbij kwam winstaandeel vorig boekjaar „ 750,37
„ „ aan entréegelden en opbrengst spaar- en statutenboekjes „ 65,95
„ 13248,14⁵
af verlies geleden door het Reservefonds „ 8,75

f 13239,39⁵

Friesland.

1) Het Reservefonds bedroeg einde 1901	f 396,81
Hierbij kwam winst 1902	„ 426,52
	f 823,33
waarvan uitgekeerd 1 April 1902 aan aandeelhouders	„ 368,—
	„ 455,33
bij reserve onverschenen rente	„ 510,20
	f 965,53

- 2) Het benodigde bedrijfskapitaal wordt naar gelang van behoefte door de Nutspaarbank verstrekt.

- 3) Einde 1901 beliep de reserve met inbegrip van de winst 1901 f 561,95. Aan deze reserve werd, als naar gewoonte om de 5 jaren, in de Algemeene Vergadering een bestemming gegeven en wel als tot nog toe om verdeeld te worden onder aandeelhouders, zoodat in deze balans (1902) niets van de oude reserve meer voorkomt.

- 4) Het Reservefonds beliep einde 1901 f 49,00⁵
Er was aan winst beschikbaar f 60,96
hiervan werd betaald 4 pCt.
aan de aandeelhouders „ 15,70
rest f 45,26
voorts zijn van nieuwe leden ontvangen aan entréé's „ 7,—

f 101,26⁵

Overijssel.

- 1) Volgens de opgaven 1901 was de winst over dat jaar bij het eigen kapitaal gevoegd, wat niet juist is: de winst wordt volgens het Reglement beschikbaar gesteld ten behoeve van de Loge en het Kapitaal der Hulpbank blijft steeds op hetzelfde bedrag. Dit is thans hersteld en het Kapitaal weer teruggebracht op het juiste bedrag.

Groningen.

- 1) Het kapitaal is indertijd door het bestuur van de afdeling Groningen van den Bond van Orde beschikbaar gesteld.
2) In kolom 7 is begrepen een bedrag, groot f 96,05 wegens te vorderen rente der op het einde van het boekjaar loopende voorschotten.

Het bedrag der reserve was vorig te hoog vermeld, wat thans hersteld is.

De Reserve beliep einde 1900	f 278,91
De winst 1901 werd niet bij de reserve gevoegd, doch afzonderlijk gehouden tot een bedrag van	f 97,29
De winst 1902 werd daarbij gevoegd	„ 93,17 ⁵
	f 100,46 ⁵

Hiervan werden gedekt verliezen ten bedrage van	„ 190,80
rest	f 80,66
	f 359,57

3. WINST- EN VERLIESREKENING.

WINST- EN VERLIESREKENING.																
N A A M DER GEMEENTE.	No. der instelling in het Algemeen Register.	B A T E N.						L A S T E N.						Winst.	Verlies.	Bedrag uit de winst aan aandeel- houders uitge- keerd of nog uit te keeren, voor zoover niet reeds in kol. 9 vermeld.
		Rente van voor- schotten.	Boeten.	In- komsten van bezit- tingen, rente van belegde gelden.	Giften en bij- dragen.	Baten uit anderen hoofde (waarde- vermeer- dering van effekten enz.).	Totaal.	Rente van opgenomen kapitalen.	Restitutie van rente en premie bij ver- vroegde betaling.	Admini- stratie- kosten.	Afschrij- ving op voor- schotten wegens onin- baarheid.	Lasten uit anderen hoofde (waarde- vermin- dering van effekten enz.).	Totaal.			
		3.	4.	5.	6.	7.	8.	9.	10.	11.	12.	13.	14.			
Noordbrabant.																
's Hertogenbosch 1)	3	1 188,15	0,40	—	—	16,80	1 205,35	520,—	295,92	739,15	—	—	1 555,07	—	349,72	—
Breda 2)	16	657,25	—	—	—	30,67	687,92	78,09	10,62 ⁵	323,67 ⁵	6,—	—	418,89	269,53	—	—
Totaal		1 845,40	0,40	—	—	47,47	1 893,27	598,09	306,54 ⁵	1 062,82 ⁵	6,—	—	1 973,46	269,53	349,72	—
Gelderland.																
Arnhem 1)	86	509,20 ⁵	8,43 ⁵	—	—	—	517,64	24,34	—	369,25 ⁵	5,—	—	398,59 ⁵	127,53	—	117,—
" 2)	88	515,74 ⁵	—	34,26	—	15,43	565,43 ⁵	90,10	175,11	242,15 ⁵	—	—	507,30 ⁵	58,07	—	—
Apeldoorn 3)	91	676,66	7,73	26,94	—	—	711,33	92,72	14,10	372,—	—	—	480,82	230,51	—	100,30
Nijmegen 5)	131	2 190,71	58,75	—	—	—	2 249,46	247,49	349,37	866,34	139,30	—	1 602,50	646,06	—	198,—
Tiel 4)	138	861,67	—	45,31	—	8,40	415,38	220,50	4,90	24,90	—	6,—	256,—	159,38	—	—
Wageningen 2)	141	522,04 ⁵	—	—	—	—	522,04 ⁵	264,66	—	0,15	—	—	264,81	257,23 ⁵	—	—
Zutphen 2)	152	774,81	—	10,04	—	—	786,85	283,50	89,85	282,15	—	5,68	661,18	125,67	—	—
" 2)	153	—	—	59,97	27,52	13,99	101,48	—	—	35,60	—	0,64 ⁵	36,24 ⁵	65,23 ⁵	—	—
Totaal 5)		5 552,84 ⁵	74,91 ⁵	176,52	27,52	37,82	5 869,62	1 223,31	635,03	2 192,55	144,30	12,32 ⁵	4 207,51 ⁵	1 670,59	—	415,50
Zuidholland.																
's Gravenhage 1)	159	2 514,46	262,73 ⁵	124,17	—	19,01	2 920,37 ⁵	131,51	54,06	1 656,71 ⁵	—	—	1 842,28 ⁵	1 078,09	—	1 250,—
" 1)	161	—	—	200,—	—	55,69	255,69	—	—	139,—	—	—	139,—	116,69	—	—
" 2)	163	28 343,79	—	1 741,19	—	2 676,05 ⁵	32 761,03 ⁵	10 025,49	517,76 ⁵	8 815,73	4 050,07	—	18 409,05 ⁵	14351,98	—	5 235,8 ⁵
Delft 2)	174	1 012,56	—	—	—	24,70	1 037,26	120,—	138,90	—	437,22	—	696,12	341,14	—	475,—
Dordrecht 4)	177	2 616,58	15,12	—	—	44,65	2 676,35	871,16	—	925,56	—	—	1 796,72	879,63	—	600,—

Voor de aantekeningen zie blad. 302 e. v.

WINST- EN VERLIESREKENING.																
N A A M DER GEMEENTE.	No. der instelling in het Algemeen Register.	B A T E N.						L A S T E N.						Winst.	Verlies.	Bedrag uit de winst aan aandeel- houders uitge- keerd of nog uit te keeren, voor zoover niet reeds in kol. 9 vermeld.
		Rente van voor- schotten.	Boeten.	In- komsten van bezit- tingen, rente van belegde gelden.	Giften en bij- dragen.	Baten uit anderen hoofde (waarde- vermeer- dering van effekten enz.).	Totaal.	Rente van opgenomen kapitalen.	Restitutie van rente en premie bij ver- vroegde betaling.	Admini- stratie- kosten.	Afschrij- ving op voor- schotten wegens onin- baarheid.	Lasten uit anderen hoofde (waarde- vermin- dering van effekten enz.).	Totaal.			
		3.	4.	5.	6.	7.	8.	9.	10.	11.	12.	13.	14.			
Northolland.																
Gorinchem 5)	180	361,48	5,87	100,13	—	—	467,48	45,—	12,59	315,15 ⁵	—	—	372,77 ⁵	94,70 ⁵	—	—
's Gravenzande 6)	186	10 084,44	—	5 524,88	—	428,29	16 037,61	12 003,05 ⁵	—	1 817,16 ⁵	—	—	13 820,22	2 217,39	—	—
Leiden 7)	199	1 464,24	29,40	—	—	33,30	1 526,94	168,05	375,10	250,60	—	—	185,79	979,54	547,40	—
Naaldwijk 8)	209	788,82 ⁵	—	8,03 ⁵	22,24 ⁵	1,69 ⁵	820,80	171,68 ⁵	—	15,93	—	—	—	190,61 ⁵	630,18 ⁵	318,08
Oudshoorn	219	12,—	—	—	—	—	12,—	—	—	—	—	—	—	—	12,—	—
Totaal		47 198,37 ⁵	313,12 ⁵	7 698,40 ⁵	22,24 ⁵	3 253,39	58 515,54	23 535,95	1 098,41 ⁵	8 938,88 ⁵	4 487,29	185,79	38 246,33	20 269,21	—	7 373,95
Zeeland.																
Amsterdam 1)	249	1 852,08	—	514,47	—	85,71	2 452,26	783,39 ⁵	275,70 ⁵	675,25	—	—	1 734,35	717,91	—	250,08
" 2)	250	1 536,89 ⁵	—	—	—	—	1 536,89 ⁵	504,92	6,64	—	—	—	511,56	1 025,33 ⁵	—	512,67
" 3)	251	17,84 ⁵	—	—	—	—	17,84 ⁵	—	—	3,58	—	—	3,58	14,26 ⁵	—	14,26 ⁵
" 4)	252	—	—	—	1 427,72	42,15	1 469,87	—	—	917,62	406,—	—	1 323,62	146,25	—	—
" 5)	253	281,50	—	548,65	170,—	—	1 000,15	—	—	2 382,86	—	—	2 382,86	—	1 382,71	—
" 6)	255	—	—	88,50	—	4,50	93,—	—	—	168,60	—	—	168,60	—	75,60	—
" 7)	256	—	—	—	—	—	—	—	—	—	40,—	—	40,—	—	40,—	—
" 8)	258	18 803,19	—	—	17,82	—	13 821,01	3 755,87	—	4 056,50	172,—	—	8 014,37	5 806,64	—	5 160,—
Enkhuizen 7)	291	390,05	—	51,68 ⁵	4,60	—	386,33 ⁵	196,—	20,06	74,55	—	—	290,61	95,72 ⁵	—	—
Krommenie	309	185,56	0,30	7,63	2,87 ⁵	4,50	200,36 ⁵	94,50	21,27	43,23 ⁵	—	—	164,00 ⁵	36,36	—	—
Zaandam 8)	360	1 072,26	11,68	—	—	10,55	1 094,49	489,06	348,07 ⁵	581,51	—	—	1 368,94 ⁵	—	274,45 ⁵	—
Totaal		19 079,38	11,98	1 210,93 ⁵	1 632,51 ⁵	147,41	22 072,22	5 823,74 ⁵	671,75	8 889,00 ⁵	618,—	—	16 002,50	7 842,48 ⁵	1 772,76 ⁵	5 987,01 ⁵

WINST- EN VERLIESREKENING.																
N A A M DER G E M E E N T E.	No. der instelling in het Algemeen Register.	B A T E N.					L A S T E N.					Winst.	Verlies.	Bedrag uit de winst aan aandeelhouders uitgekeerd of nog uit te keeren, voor zoover niet reeds in kol. 9 vermeld.		
		Rente van voor-schotten.	Boeten.	In-komsten van bezittingen, rente van belegde gelden.	Giften en bij-dragen.	Baten uit anderen hoofde (waardevermeerdering van effecten enz.).	Totaal.	Rente van opgenomen kapitalen.	Restitutie van rente en premie bij vroegde betaling.	Admini-stratie-kosten.	Afschrij-ving op voor-schotten wegens onin-baarheid.				Lasten uit anderen hoofde (waardevermindering van effecten enz.).	Totaal.
		1.	2.	3.	4.	5.	6.	7.	8.	9.	10.				11.	12.
Goes 2).	368	Gld. 6 754,34	—	Gld. 561,70	—	—	Gld. 7 316,04	Gld. 3 348,56	Gld. 37,14	Gld. 281,915	—	—	Gld. 3 667,915	Gld. 3 648,125	—	Gld. 1 081,83
Zierikzee 3)	378	107,91	—	—	—	0,60	108,51	—	—	107,60	—	—	107,60	0,91	—	—
Totaal		7 403,60	10,—	566,45	—	0,60	7 980,65	3 351,30	40,44	651,365	—	—	4 043,105	3 937,545	—	1 081,83
Utrecht.																
Utrecht 1).	380	981,35	79,50	157,15	0,615	—	1 218,615	9,66	40,60	594,90	—	12,50	666,66	551,955	—	555,—
Amersfoort 2)	384	353,83	—	12,92	—	185,945	552,695	206,67	28,525	105,19	—	5,95	346,335	206,36	—	180,—
Wijk bij Duurstede 2)	400	56,03	1,19	50,16	—	0,08	107,46	—	4,20	18,05	—	—	22,25	85,21	—	80,—
Totaal		1 391,21	80,69	220,23	0,615	186,025	1 878,77	216,33	82,325	718,14	—	18,45	1 035,245	843,525	—	815,—
Friesland.																
Leeuwarden 1).	408	558,—	4,—	109,—	—	—	671,—	—	34,—	159,—	—	—	193,—	478,—	—	—
" 2)	409	—	—	422,08	274,75	60,875	757,705	—	—	197,22	0,11	488,—	691,33	66,375	—	—
Bildt (het)	414	468,525	—	185,50	—	8,85	662,875	450,05	—	146,88	—	—	605,93	56,945	—	—
Dantumadeel 3).	421	156,395	—	—	—	—	156,395	56,755	—	15,30	—	—	72,055	84,34	—	39,30
Harlingen 3).	430	562,10	—	96,47	—	9,70	668,27	—	97,55	144,20	—	—	241,75	426,52	—	368,—
Lemsterland 4).	440	113,165	—	0,28	—	—	113,445	3,10	—	25,45	—	75,05	103,60	9,845	—	—
Opsterland 4).	446	73,84	—	—	—	—	73,84	70,77	—	—	—	—	70,77	3,07	—	—
Sneek 3).	453	628,85	—	5,10	—	—	633,95	125,—	—	356,91	—	—	481,91	152,04	—	150,—
Tietjerksteradeel 3).	455	1 981,10	—	—	156,715	17,—	2 154,815	1 387,51	—	188,035	—	—	1 575,545	579,27	—	96,60
" 4).	456	315,515	—	277,02	—	2,95	598,485	350,54	105,36	62,67	—	—	518,47	80,015	—	—
Workum 4).	464	74,55	1,35	63,25	—	—	139,15	60,—	7,75	52,—	—	—	119,75	19,40	—	—
IJlst 5).	466	18,185	—	—	—	—	18,185	3,19	5,25	—	—	—	8,44	9,745	—	—
Totaal		4 953,225	5,35	1 158,70	431,465	99,375	6 648,115	2 515,915	249,81	1 347,665	6,11	563,05	4 682,55	1 965,565	—	658,90

WINST- EN VERLIESREKENING.																
N A A M DER G E M E E N T E.	No. der instelling in het Algemeen Register.	B A T E N.					L A S T E N.					Winst.	Verlies.	Bedrag uit de winst aan aandeelhouders uitgekeerd of nog uit te keeren, voor zoover niet reeds in kol. 9 vermeld.		
		Rente van voor-schotten.	Boeten.	In-komsten van bezittingen, rente van belegde gelden.	Giften en bij-dragen.	Baten uit anderen hoofde (waardevermeerdering van effecten enz.).	Totaal.	Rente van opgenomen kapitalen.	Restitutie van rente en premie bij vroegde betaling.	Admini-stratie-kosten.	Afschrij-ving op voor-schotten wegens onin-baarheid.				Lasten uit anderen hoofde (waardevermindering van effecten enz.).	Totaal.
		1.	2.	3.	4.	5.	6.	7.	8.	9.	10.				11.	12.
Overijssel.																
Zwolle 1).	468	Gld. 1 081,35	Gld. 91,265	Gld. —	Gld. —	Gld. —	Gld. 1 172,615	Gld. 686,51	Gld. 32,73	Gld. 372,625	Gld. 134,65	Gld. —	Gld. 1 226,515	Gld. —	Gld. 58,90	Gld. —
Almelo (Stad) 2)	471	140,38	1,—	54,04	—	—	195,42	72,—	—	—	—	77,55	149,55	45,87	—	—
Deventer 2)	478	626,50	12,95	91,12	—	—	730,57	360,—	7,07	361,84	—	—	728,91	1,96	—	—
Rampen	488	1 285,50	36,06	—	—	—	1 321,56	5,92	41,14	430,935	109,60	—	587,595	733,965	—	—
Totaal		3 134,03	141,275	145,16	—	—	2 420,465	1 124,43	80,94	1 165,40	244,25	77,55	2 692,57	781,795	58,90	—
Groningen.																
Groningen 1).	500	—	8,43	59,67	95,—	10,40	173,50	—	—	54,30	—	—	54,30	119,20	—	—
Veendam 2)	553	246,185	97,29	—	—	—	343,475	92,68	—	60,33	109,80	—	262,81	80,665	—	—
Totaal		246,185	105,72	59,67	95,—	10,40	516,975	92,68	—	114,63	109,80	—	317,11	199,865	—	—
Drenthe.																
Beilen 1).	572	15,60	—	21,065	—	—	36,665	—	—	5,99	—	—	5,99	30,675	—	—
Totaal		15,60	—	21,065	—	—	36,665	—	—	5,99	—	—	5,99	30,675	—	—
Het Rijk		90 819,85	743,455	11 257,135	2 199,36	3 812,40	108 832,29	28 481,75	3 165,255	25 086,455	5 615,75	857,165	73 206,375	87 810,785	2 176,385	16 781,688

AANTEEKENINGEN BETREFFENDE DE WINST- EN VERLIESREKENING.

Noordbrabant.

- 1) Het verlies is gedekt door afschrijving van het kapitaal.
- 2) De winst werd bij het kapitaal gevoegd.

Gelderland.

- 1) In kol. 15 is begrepen een bedrag van f 8,48⁵ onverdeeld saldo van 1901. De overige winst werd op nieuwe rekening overgebracht.
- 2) De winst werd bij het kapitaal gevoegd.
- 3) De overige winst werd bij het kapitaal gevoegd.
- 4) De winst werd bij het reservefonds gevoegd.
- 5) In kolom 15 is begrepen een bedrag van f 8,48⁵ onverdeeld saldo van 1901.

Zuidholland.

- 1) Aan aandeelhouders moest f 1 250,— worden uitgekeerd; derhalve werd de reserve verminderd met f 171,91.
- 2) Van de overige winst is bestemd:

voor voorschotnemers	f 3 567,91 ⁵
„ bedrijfsbelasting	220,—
„ den Raad van Toezicht	1 330,33
„ het Bestuur	3 990,99 ⁵
en bleef onverdeeld	6,87
- 3) Aan aandeelhouders moest f 475,— worden uitgekeerd; derhalve werd de reserve verminderd met f 183,86.
- 4) In kol. 9 is een bedrag begrepen, dat niet afzonderlijk opgegeven kon worden. Van de overige winst werd f 250,— voor de reserve bestemd en bleef onverdeeld een bedrag van f 29,63.
- 5) De winst werd bij het kapitaal gevoegd.
- 6) „ „ „ „ „ reservefonds gevoegd.
- 7) De winst is bestemd tot uitkeering aan de Leidsche Maatschappij van Weldadigheid, een filantropische vereeniging, die zich ten doel stelt armoede te voorkomen door het verschaffen van werk, het geven van ondersteuning, enz. Het kapitaal der Hulpbank wordt door genoemde maatschappij verstrekt, die als rente de geheele winst ontvangt.
- 8) Van de overige winst is bestemd:

voor den boekhouder en de reserve elk f 104,30, voor de

voorschotnemers f 102,54⁵, zoodat onverdeeld bleef f 0,96. Hierdoor ontvingen de aandeelhouders 4,48 pCt. dividend en betaalden de voorschotnemers 5,22 pCt. rente.

Noordholland.

- 1) Van de overige winst is bestemd:

3 pCt. Waarborgfonds à f 7 800,—	f 234,—
voor de reserve	50,—
voor lokaalhuur en verwarming	183,83
- 2) De overige 50 pCt. der winst zijn bestemd voor het bestuur.
- 3) Het bedrag, dat van de ontvangsten, na aftrek van administratiekosten en noodige afschrijvingen wegens geleden verliezen overblijft, wordt „winst” genoemd. Is daarop een tekort, dan heet dit verlies. Die winst of dat verlies is gelijk aan het bedrag, dat op het einde van het jaar meer of minderaan voorschotten verschuldigd (Voorschottenrekening kolom 15) is dan aan het begin van het jaar (Voorschottenrekening kolom 10).
- 4) Het verlies is gedekt door afschrijving van het kapitaal.
- 5) De ontbrekende gegevens konden niet verstrekt worden. Het verlies is gedekt door afschrijving van het kapitaal. De rente van het vrije kapitaal komt ten bate van de algemeene inkomsten- en uitgavenrekening van het Genootschap. De administratiekosten der rentelooze voorschotten kunnen niet afzonderlijk berekend worden en zijn begrepen in de totale kosten van beheer van het Genootschap. Zij komen dus ten laste van de algemeene inkomsten- en uitgaveurekening.
- 6) Van de overige winst is bestemd:

afschrijving kantoormeubelen	f 502,50
bedrijfsbelasting	127,50
saldo op nieuwe rekening	16,64
- 7) De winst werd bij de reserve gevoegd.
- 8) Het verlies is gedekt door de Vereeniging tot Plaatselijk Nut.

Zeeland.

- 1) De winst werd bij het kapitaal gevoegd.
- 2) Van de overige winst is bestemd:

voor bedrijfsbelasting	f 25,—
„ het Hoofdbestuur	1 825,—
en voor reserve	716,80 ⁵

 Dit winstaandeel wordt niet voor 5 Februari 1903 bij de Reserve gevoegd.

Overijssel.

- 1) Het verlies is gedekt door vermindering van het eigen kapitaal of reserve.
- 2) De winst is bij de reserve gevoegd.

Groningen.

- 1) De winst is bij het kapitaal gevoegd.
- 2) „ „ „ „ de reserve „

Drenthe.

- 1) De winst is bij het kapitaal gevoegd.

Het Rijk.

- 1) In kol. 15 is begrepen een bedrag van f 8,48⁵ onverdeeld saldo van 1901.

- 3) De winst is bestemd voor de Vereeniging „tot Wering van Armoede”.

Utrecht.

- 1) Daar de winst niet groot genoeg was voor de uitkeering aan aandeelhouders, werd het ontbrekende (f 3,04⁵) uit de reserve geput.
- 2) De overige winst is bestemd om in het volgende jaar bij de reserve gevoegd te worden.

Friesland.

- 1) De winst is bestemd voor het Departementsbestuur.
- 2) In kol. 13 is tevens begrepen f 470,— betaald voor het aanleeren van ambachten.
- 3) De overige winst werd bij de reserve gevoegd.
- 4) De winst werd bij de reserve gevoegd.
- 5) „ „ „ „ het kapitaal „

4. OVERZICHT der gedurende 1902 verleende voorschotten.

N A A M DER G E M E E N T E.	No. der instelling in het Algemeen Register.	Maximum van het voorschot, dat aan eenzelfde persoon kan worden verleend.	Maximum van den tijd, waar- voor een voorschot kan worden verleend.	Wijze van zekerheidsstelling: p. = persoonlijke; z. = zakelijke; g. = geen zekerheidsstelling.	Aantal voorschotten in het boekjaar verleend								Totaal.	Aanmerkingen.
					Beneden f 50,—.	Van f 50,— tot be- neden f 100,—.	Van f 100,— tot be- neden f 200,—.	Van f 200,— tot be- neden f 300,—.	Van f 300,— tot be- neden f 500,—.	Van f 500,— tot be- neden f 1000,—.	Van f 1000,— en hooger.	Totaal.		
1.	2.	3.	4.	5.	6.	7.	8.	9.	10.	11.	12.	13.	14.	
Noordbrabant.														
's Hertogenbosch	3	f 300	10 maanden	p	5	104	39	23	2	—	—	—	173	Voorschotten van f 300 tot f 500 kunnen voor den tijd van 3 jaren verleend worden.
Breda	16	250	1 jaar	p	—	62	26	18	—	—	—	—	106	
Goirle	30	niet bepaald	1 „	p	—	—	—	—	—	—	—	—	—	
Totaal					5	166	65	41	2	—	—	—	279	
Gelderland.														
Arnhem	86	f 500	1 jaar	p en z	1	22	24	11	13	3	—	—	74	
„	88	500	1 „	p	—	39	25	16	8	—	—	—	88	
Apeldoorn	91	300	112 weken	p	154	99	25	5	—	—	—	—	283	
Doesburg	103	200	1 jaar	p	—	1	1	1	—	—	—	—	3	
Nijmegen	131	400	1 „	p	15	239	150	63	45	—	—	—	512	
Tiel	138	300	1 „	p	—	41	32	13	—	—	—	—	86	
Wageningen 1)	141	500	3 „	p en z	—	10	15	5	9	—	—	—	39	
Zutphen	152	2000	6 „	p	1	59	37	10	5	4	2	—	118	
„	153	100	20 weken	p en g	—	4	7	—	—	—	—	—	11	
Totaal					171	514	316	124	80	7	2	—	1214	
Zuidholland.														
's Gravenhage	157	f 1000	3 jaar	p en z	—	—	9	8	23	14	2	—	56	
„	159	300	1 „	p	—	114	170	74	129	—	—	—	487	
„	161	200	2 „	p	—	7	23	—	—	—	—	—	35	

N A A M DER G E M E E N T E.	No. der instelling in het Algemeen Register.	Maximum van het voorschot, dat aan eenzelfde persoon kan worden verleend.	Maximum van den tijd, waar- voor een voorschot kan worden verleend.	Wijze van zekerheidsstelling: p. = persoonlijke; z. = zakelijke; g. = geen zekerheidsstelling.	Aantal voorschotten in het boekjaar verleend								Totaal.	Aanmerkingen.
					Beneden f 50,—.	Van f 50,— tot be- neden f 100,—.	Van f 100,— tot be- neden f 200,—.	Van f 200,— tot be- neden f 300,—.	Van f 300,— tot be- neden f 500,—.	Van f 500,— tot be- neden f 1000,—.	Van f 1000,— en hooger.	Totaal.		
1.	2.	3.	4.	5.	6.	7.	8.	9.	10.	11.	12.	13.	14.	
's Gravenhage 1)	163	f 2000	1 jaar	p en z	7	91	146	102	146	155	137	—	784	1) Als zakelijke zekerheid komen alleen in aanmerking de aandelen der vereeniging.
Delft	174	700	1 „	p	16	54	25	11	18	—	—	—	124	
Dordrecht 2)	177	100	52 weken	p en g	14	69	8	—	—	—	—	—	91	2) Voorschotten beneden f 5,—, wor- den zonder zekerheidsstelling ver- leend.
„	178	500	2 jaar	p en z	3	87	76	36	15	4	—	—	221	
Gorinchem	180	niet bepaald	40 weken	p	19	86	53	2	—	—	—	—	165	3) Bij uitzondering kan het maximum van het voorschot, dat aan een zelfde persoon kan worden ver- leend, op f 400,— gebracht worden.
Gouda	181	f 600	52 „	p	—	15	26	11	2	9	—	—	63	
's Gravenzande	186	niet bepaald	niet bepaald	p en z	—	—	3	1	5	3	21	—	33	
Leiden 3)	199	f 200	1 jaar	p	3	132	104	82	6	—	—	—	327	
Naaldwijk	209	1000	6 maanden	p en z	—	4	13	11	24	13	7	—	72	
Oudshoorn	219	200	1 jaar	p en z	—	—	1	—	—	—	—	—	1	
Totaal					62	659	667	338	368	193	167	—	2459	
Noordholland.														
Amsterdam	249	f 1000	12 maanden	p en z	—	3	21	24	16	24	1	—	89	
„	250	2000	1 jaar	p	2	6	4	8	2	3	1	—	26	
„	251	50	1 „	g	14	6	—	—	—	—	—	—	20	
„	252	100	1 „	p en g	40	135	—	—	—	—	—	—	184	
„	253	200	50 weken	p	—	8	22	32	—	—	—	—	62	
„	254	200	1 jaar	p	159	126	37	—	—	—	—	—	322	
„	255	100	50 weken	p	42	119	42	—	—	—	—	—	208	
„	256	200	niet bepaald	p en z	42	231	109	59	—	—	—	—	441	
„	257	200	4 jaar	p	1	2	10	15	—	—	—	—	28	
„	258	2000	2 en 5 jaar	p en z	—	67	132	123	75	72	60	—	529	

N A A M DER GEMEENTE.	N ^o der instelling in het Algemeen Register.	Maximum van het voorschot, dat aan eenzelden persoon kan worden verleend.	Maximum van den tijd, waar- voor een voorschot kan worden verleend.	Wijze van zekerheidsstelling: p. = persoonlijke; z. = zakelijke; g. = geen zekerheidsstelling.	Aantal voorschotten in het boekjaar verleend								Totaal.	Aanmerkingen.
					Beneden f 50,—.	Van f 50,— tot be- neden f 100,—.	Van f 100,— tot be- neden f 200,—.	Van f 200,— tot be- neden f 300,—.	Van f 300,— tot be- neden f 500,—.	Van f 500,— tot be- neden f 1 000,—.	Van f 1 000,— en hooger.	Totaal.		
1.	2.	3.	4.	5.	6.	7.	8.	9.	10.	11.	12.	13.	14.	
Enkhuizen	291	f 100	42 weken	p	—	46	78	—	—	—	—	119	1) Zonder zekerheidsstelling kunnen slechts voorschotten tot f 100,— verleend worden.	
Koog a/d Zaan.	308	1 000	10 jaar	p	—	10	8	8	6	4	2	38		
Krommenie	309	200	52 weken	p	1	23	11	10	—	—	—	45		
Zaandam	360	500	1 jaar	p	45	67	47	20	17	15	—	211		
Totaal					355	849	516	299	116	118	64	2 317		
Zeeland.														
Middelburg	366	f 300	1 jaar	p	49	140	52	28	—	—	—	269		
Goes 1).	368	5 000	1 „	p en g	—	45	27	29	29	39	89	258		
Zierikzee	378	200	3 maanden	p	—	—	—	—	—	—	—	—		
Totaal					49	185	79	57	29	39	89	527		
Utrecht.														
Utrecht	380	f 300	1 jaar	p	4	115	95	26	11	—	—	251		
Amersfoort	384	300	1 „	p	—	8	11	10	15	—	—	44		
Wijk bij Duurstede	400	200	50 weken	p	—	3	1	—	—	—	—	4		
Totaal					4	126	107	36	26	—	—	299		
Friesland.														
Leeuwarden	408	f 500	1 jaar	p	11	136	51	15	6	2	—	221		
„	409	500	40 weken	p en g	10	22	8	6	12	3	—	61		

N A A M DER GEMEENTE.	N ^o der instelling in het Algemeen Register.	Maximum van het voorschot, dat aan eenzelden persoon kan worden verleend.	Maximum van den tijd, waar- voor een voorschot kan worden verleend.	Wijze van zekerheidsstelling: p. = persoonlijke; z. = zakelijke; g. = geen zekerheidsstelling.	Aantal voorschotten in het boekjaar verleend								Totaal.	Aanmerkingen.
					Beneden f 50,—.	Van f 50,— tot be- neden f 100,—.	Van f 100,— tot be- neden f 200,—.	Van f 200,— tot be- neden f 300,—.	Van f 300,— tot be- neden f 500,—.	Van f 500,— tot be- neden f 1 000,—.	Van f 1 000,— en hooger.	Totaal.		
1.	2.	3.	4.	5.	6.	7.	8.	9.	10.	11.	12.	13.	14.	
Bildt (het)	414	f 800	niet bepaald	p en z	1	2	9	6	6	1	—	25	1) Onder zakelijke zekerheid worden geen voorschotten verleend, hoewel het Reglement het toelaat.	
Dantumadeel	421	200	1 jaar	p en z	—	8	19	4	—	—	—	31		
Harlingen	430	500	12 maanden	p	1	50	23	10	7	6	—	97		
Leeuwarderadeel	438	niet bepaald	niet bepaald	p	1	6	14	1	—	—	—	22		
Lemsterland 1).	440	f 200	1 jaar	p	—	8	11	6	—	—	—	25		
Opsterland	446	100	20 weken	p	4	18	34	—	—	—	—	56	2) Het maximum voorschot, dat een zelfden persoon kan worden verleend, is f 3 000,— voor 3 maanden en f 1 000,— voor langeren termijn.	
Schoterland	447	niet bepaald	52 „	p	5	26	27	22	26	12	4	122		
Sneek	453	f 300	40 „	p	—	64	29	32	26	—	—	151		
Tietjerksteradeel 2).	455	f 1 000 en f 3 000	niet bepaald	p en z	—	5	12	5	2	2	—	26		
„	456	niet bepaald	10 jaar	p, z en g	—	2	4	2	1	—	1	10		
Workum	464	f 150	40 weken	p en z	—	3	18	—	—	—	—	21	3) Onder persoonlijke zekerheid kan f 150,— als maximum voorschot verleend worden en onder zakelijke zekerheid 2/3 der waarde van het pand. 4) In het aantal, vermeld in kolom 13, zijn begrepen 16 voorschotten, die in de kolommen 6, 7 en 8 t/m 11 niet voorkomen.	
IJlst	466	100	40 „	p	1	1	3	1	—	—	—	6		
Totaal					34	351	262	110	86	26	5	874		
Overijssel.														
Zwolle	468	f 200	1 jaar	p	3	154	189	—	—	—	—	346		
Almelo (Stad)	471	200	1 „	p	1	22	13	3	—	—	—	39		
Avereest 3).	473	150	niet bepaald	p en z	—	—	—	—	—	—	—	—		
Deventer	478	1 000	52 weken	p	3	78	43	20	4	1	—	149		
Enschede	480	niet bepaald	niet bepaald	p	2	40	21	10	6	3	1	83		
Kampen	488	f 300	50 weken	p	—	79	85	25	18	—	—	207		
Lonneker	489	1 000	10 jaar	p en z	1	—	—	15	—	—	6	22		
Totaal 4).					9	373	351	58	28	4	7	846		

N A A M DER GEMEENTE.	N ^o . der instelling in het Algemeen Register.	Maximum van het voorschot, dat aan eenzelfde persoon kan worden verleend.	Maximum van den tijd, waar- voor een voorschot kan worden verleend.	Wijze van zekerheidsstelling: p. = persoonlijke; z. = zakelijke; g. = geen zekerheidsstelling.	Aantal voorschotten in het boekjaar verleend								Totaal.	Aanmerkingen.
					Beneden f 50,—.	Van f 50,— tot be- neden f 100,—.	Van f 100,— tot be- neden f 200,—.	Van f 200,— tot be- neden f 300,—.	Van f 300,— tot be- neden f 500,—.	Van f 500,— tot be- neden f 1000,—.	Van f 1000,— en hooger.			
1.	2.	3.	4.	5.	6.	7.	8.	9.	10.	11.	12.	13.	14.	
Groningen.														
Groningen	499	f 25	niet bepaald	p en g	36	1	—	—	—	—	—	37	1) Zonder zekerheidsstelling worden slechts enkele voorschotten verleend. 2) In het aantal, vermeld in kolom 10, zijn 16 voorschotten begrepen, niet nader gespecificeerd opgegeven voor kolom 3 en 4 en 5 t/m 8.	
" 1)	500	300	50 weken	p en g	7	43	19	9	7	—	—	85		
"	502	50	niet bepaald	g	94	3	—	—	—	—	—	97		
Veendam	553	200	1 jaar	p	3	5	16	14	—	—	—	38		
Totaal					140	52	35	23	7	—	—	257		
Drenthe.														
Giezen	572	f 100	1 jaar	g	2	4	—	—	—	—	—	6		
Totaal					2	4	—	—	—	—	—	6		
Het Rijk 2)					881	3 279	2 395	1 086	742	392	334	9 078		

Verzamelstaat van 1. Voorschottenrekening.

N A A M DER PROVINCIE.	Aantal instellingen		Aantal der in het boekjaar ge- vraagde voorschotten.	Aantal der in het boekjaar ge- weigende voorschotten.	Aantal der in het boekjaar ver- leende voorschotten.	Aantal der in den aanvang van het boekjaar nog loopende voorschotten.	Aantal der gedurende het boekjaar geheel afgeloste en wegens onin- baarheid afgeschreven voorschotten.	Aantal der aan het einde van het boekjaar nog loopende voorschotten.	VOORSCHOTTENREKENING.						Totaal der kolommen 10 en 11 resp. 11—14.
	volgens het Algemeen Register. die gegevens voor deze rekening hebben verschaft.								Bedrag van het aan het einde van het vorig boekjaar nog op de voorschotten ver- schuldigde (zonder bijbe- rekening van rente).	Bedrag der voorschotten gedurende het boekjaar verleend.	Bedrag der aflossingen door de leeners be- taald (zonder bijbe- rekening van rente).	Bedrag der aflos- singen door de borgens betaald (zonder bijbe- rekening van rente).	Bedrag der afschrij- vingen wegens on- inbaarheid (zonder bijbe- rekening van rente).	Bedrag van het op het einde v/h boekjaar nog op de voor- schotten ver- schuldigde (zonder bijbe- rekening van rente).	
1.	2.	3.	4.	5.	6.	7.	8.	9.	10.	11.	12.	13.	14.	15.	
Noordbrabant	3	3	289	10	316	435	339	412	Gld. 36 613,10 ⁵	Gld. 31 937,26 ⁵	Gld. 32 683,67	Gld. 493,06	Gld. 6,—	Gld. 35 367,64	Gld. 68 550,37
Gelderland	14	9	1 393	179	1 214	1 343	1 249	1 308	95 944,50 ⁵	131 402,30	132 677,30	2 121,04	144,30	92 404,16 ⁵	227 346,80 ⁵
Zuidholland	21	13	2 541	280	2 459	2 487	2 299	2 647	788 980,62 ⁵	808 015,25	757 399,70	16 734,63	4 050,07	818 811,48 ⁵	1 596 995,87 ⁵
Noordholland	22	14	3 048	730	2 318	2 859	2 221	2 956	392 926,68	350 105,02	345 416,56 ⁵	4 524,79	618,—	392 472,34 ⁵	743 031,70
Zeeland 1)	4	3	266	8	527	271	492	367	141 367,50 ⁵	259 101,—	247 466,30	1 372,50	—	151 629,70 ⁵	400 468,50 ⁵
Utrecht	3	3	361	62	299	327	335	291	22 101,06	33 095,—	34 637,35	1 429,54	—	19 129,17	65 196,06
Friesland	19	14	791	36	874	790	839	825	84 549,23	117 295,—	105 643,43 ⁵	453,05	6,11	95 741,63 ⁵	201 844,23
Overijssel	6	7	977	153	949	1 016	950	1 015	99 007,88 ⁵	146 936,52 ⁵	137 035,20 ⁵	—	244,25	108 664,95 ⁵	245 944,41
Groningen	8	4	560	303	257	153	235	175	8 394,87	14 582,50	13 786,20 ⁵	368,45	179,80	8 642,91 ⁵	22 977,37
Drenthe	4	1	6	—	6	20	11	15	1 217,—	255,—	777,—	—	—	695,—	1 472,—
Totaal v/h Rijk 1)	104	71	10 232	1 761	9 219	9 701	8 970	10 011	1 671 102,46 ⁵	1 892 724,86	1 807 522,73	27 497,05	5 248,53	1 723 559,01 ⁵	3 563 827,32 ⁵

1) In het aantal voorschotten, vermeld in kolom 8, zijn begrepen 61 voorschotten niet in een der voorgaande kolommen genoemd.

AANTEEKENINGEN BETREFFENDE DEN VERZAMELSTAAT DER
VOORSCHOTTEN-REKENING.

Noordbrabant.

Voor deze rekening zijn, evenals het vorig jaar, door 3 instellingen gegevens ingezonden.

Gelderland.

Voor deze rekening zijn, evenals het vorig jaar, door 9 instellingen gegevens ingezonden. De Hulpbanken te Arnhem, Ede, Eibergen en Groenlo hebben, evenals verleden jaar, ook dit jaar geen gegevens verschaft.

Zuidholland.

Voor deze rekening zijn door 13 instellingen gegevens verstrekt tegen 11 in 1901.

De Nuts-Spaar- en Hulpbank te Gouda en de Nuts-Hulpbank te Oudshoorn hebben dit jaar wel, echter niet in 1901 gegevens ingezonden.

Het Leenfonds van de Maatschappij tot Nut der Israëlieten in Nederland, afdeling den Haag, de vereeniging tot oprichting en instandhouding der Indische Hulpbank te 's-Gravenhage, de Boskoopsche Spaar-, Deposito- en Hulpbank „Boskoop" te Boskoop, de Nuts-Spaar- en Voorschotbank te Leerdam, de Hulpbank te Oudshoorn en de Nuts-Hulpbank te Schoonhoven hebben dit jaar, evenmin als vorig jaar, gegevens verschaft.

Noordholland.

Voor deze rekening zijn van 14 instellingen, tegen 16 in 1901, gegevens ontvangen; de Hulpbanken te Alkmaar en Hoorn en de Coöp. Voorschot- en Spaarbank voor Uitgeest e. o. hebben in 1901 gegevens verstrekt, echter niet in 1902 terwijl de Hulpbank „de Bischoffsheim vereeniging" te Amsterdam dit jaar wel, echter niet in 1901, gegevens heeft ingezonden.

De Spaar- en Voorschotbank van Amstels Werkman te Amsterdam, de Hulpbank te Haarlem, de Coöp. „Volksbank" te Alkmaar, en de Spaar- en Voorschotbank gen. „Volksbank" te Alkmaar hebben thans, evenmin als het vorig jaar, gegevens verschaft.

Zeeland.

Voor deze rekening zijn, evenals het vorig jaar, door 3 instellingen gegevens ingezonden.

De Coöperatieve Voorschotvereeniging en Spaarbank te Middelburg heeft dit jaar, evenals het vorig jaar, geen gegevens verschaft.

Utrecht.

Voor deze rekening zijn, evenals het vorig jaar, door 3 instellingen gegevens ingezonden.

Friesland.

Voor deze rekening zijn, evenals vorig jaar, door 14 instellingen gegevens ingezonden.

De Hulpbank van het Departement Hallum der Maatschappij tot Nut van 't Algemeen te Ferwerderadeel en de Coöperatieve Spaar- en Voorschotbank van Bergum, gemeente Tietjerksteradeel, hebben dit jaar, evenals het vorig jaar, geen gegevens verschaft.

Overijssel.

Voor deze rekening zijn, evenals vorig jaar, door 7 instellingen gegevens ingezonden.

De Dedemsvaartsche Coöperatieve Spaar-, Hypotheek- en Voorschotbank te Avereest heeft dit jaar wel, echter niet in 1901 gegevens ingezonden, terwijl de Coöperatieve Landbouwersbank en Handelsvereeniging te Steenwijk dit jaar bij de Boerenleenenbanken is opgenomen.

Groningen.

Voor deze rekening zijn, evenals vorig jaar, door 4 instellingen gegevens ingezonden.

De Hulpbank gen. „Leenfonds" te Groningen heeft dit jaar wel, echter niet in 1901, gegevens verstrekt.

Van de Hulpbank voor het verstrekken van voorschotten aan gepensioneerden te Groningen zijn wel in 1901, echter niet in 1902, gegevens ontvangen.

De Nutshulpbank te Groningen, en de Crediet- en Spaarbank van het Departement Winschoten der Maatschappij tot Nut van 't Algemeen „de Volksbank" te Winschoten hebben, evenals het vorig jaar, geen gegevens verstrekt.

Drenthe.

Voor deze rekening zijn, evenals vorig jaar, door 1 instelling gegevens ingezonden, echter met dit verschil, dat dit jaar door de Hulpbank te Gieten gegevens verstrekt zijn en niet door de Drentsche Landbouwercredietbank te Hoogeveen.

Verzamelstaat van 2. Kapitaalrekening.

N A A M DER PROVINCIE.	Aantal instellingen		K A P I T A A L R E K E N I N G (op het einde van het boekjaar).									
	volgens het Algemeen Register.	die gegevens voor deze rekening hebben verschaft.	A K T I E V E N.					P A S S I E V E N.				Totaal der kolommen 3-7 resp. 8-11.
			Bedrag van het op het einde v/h boekjaar nog op de voorschotten verschuldigde (zonder bijrekening van rente).	Onroerende eigendommen.	Gelden in kas.	Effekten en andere waarden.	Overige debiteuren.	Kapitaal verschuldigd aan aandeelhouders.	Eigen kapitaal of reservefonds.	Kapitaal bij derden opgenomen.	Overige krediteuren.	
1.	2.	3.	4.	5.	6.	7.	8.	9.	10.	11.	12.	
Noordbrabant	3	2	Gld. 23 703,46	Gld. 10,22 ⁵	Gld. 1 219,02 ⁵	Gld. 40,—	Gld. —	Gld. 16 000,—	Gld. 6 917,—	Gld. 1 769,20	Gld. 286,42	Gld. 24 972,71
Gelderland	14	9	92 404,16 ⁵	—	4 038,17	2 660,30 ⁵	2 131,65 ⁵	32 950,—	45 819,27 ⁵	20 712,34	1 752,68	101 234,29 ⁵
Zuidholland	21	11	776 772,78 ⁵	11 000,—	20 561,42	164 887,17 ⁵	23 642,11	533 265,51	87 236,46	329 416,67 ⁵	46 944,84 ⁵	996 863,49
Noordholland	22	13	378 780,34 ⁵	27,—	6 354,18	28 376,62	42 161,81 ⁵	153 754,46	124 647,35	154 077,41 ⁵	23 220,73 ⁵	455 699,96
Zeeland	4	3	151 629,70 ⁵	—	9 942,46	7 015,35	—	24 042,27 ⁵	22 177,83	115 963,91 ⁵	6 403,40 ⁵	168 587,51 ⁵
Utrecht	3	3	19 129,17	—	979,35 ⁵	6 301,46 ⁵	1 403,04 ⁵	21 500,—	4 305,29	800,—	1 207,74 ⁵	27 813,03 ⁵
Friesland	19	12	64 508,30	—	7 195,90	43 672,44	2 043,39	22 213,65	19 229,72	71 696,03	4 581,13	117 720,53
Overijssel	6	4	44 390,45 ⁵	—	6 307,67 ⁵	80,—	274,09	10 833,96 ⁵	21 695,61 ⁵	18 260,—	262,64	51 052,22
Groningen	8	3	8 587,11 ⁵	—	1 258,58 ⁵	102,91	1 801,12	1 850,—	5 844,77	3 744,76	310,20	11 749,73
Drenthe	4	1	695,—	—	—	—	1 267,03	—	1 962,03	—	—	1 962,03
Totaal voor het Rijk	104	61	1 560 900,50	11 037,22 ⁵	57 856,77	253 136,26 ⁵	74 724,75 ⁵	816 409,86	339 835,34	716 440,42 ⁵	84 969,89	1 957 655,51 ⁵

Voor de aantekeningen zij verwezen naar die bij de Voorschottenrekening, blz. 310, onder opmerking evenwel, dat voor deze rekening geen gegevens verstrekt zijn door:

Zuidholland.

de Spaar- en Voorschotkas der Vereeniging „Eigen Hulp" te 's-Gravenhage, en de Nuts Spaar- en Hulpbank te Gouda.

Noordholland.

de Voorschotbank van het Departement Koog en Zandijk der Maatschappij tot Nut van 't Algemeen te Koog a/d Zaan.

Friesland.

de Hulpbank van het Departement Stiens der Maatschappij tot Nut van 't Algemeen te Leeuwarderadeel en de Coöperatieve Landbouwersbank en Handelsvereeniging (waaraan verbonden een Spaarbank) te Lonneker, naar de Spaarbanken wordt verwezen.

Overijssel.

de Dedemsvaartsche Coöp. Spaar-, Hypotheek- en Voorschotbank te Avereest en de Coöperatieve Spaar- en Voorschotbank te Enschedé.

Groningen.

de Hulpbank, genaamd Leenfonds, te Groningen;

terwijl voor gegevens betreffende de Spaar- en Voorschotkas „Rerum Novarum" te Goirle (N.-B.), en de Coöperatieve Landbouwersbank en Handelsvereeniging (waaraan verbonden een Spaarbank) te Lonneker, naar de Spaarbanken wordt verwezen.

Verzamelstaat van 3. Winst- en Verliesrekening.

N A A M DER PROVINCIE.	Aantal instellingen		WINST- EN VERLIESREKENING.													Bedrag uit de winst aan aandeelhouders uitgekeerd of nog uit te keeren, voor zoover niet reeds in kol. 9 vermeld.	
	volgens het algemeen Register.	die gegevens voor deze rekening hebben verstrekt.	B A T E N.					L A S T E N.					Winst.	Verlies.			
			Rente van voorschotten.	Boeten.	Inkomsten van bezittingen, rente van belegde gelden.	Giften en bijdragen.	Baten uit anderen hoofde (waardevermeerdering van effecten enz.).	Totaal.	Rente van opgenomen kapitalen.	Restitutie van rente en premie bij vroegde betaling.	Administratiekosten.	Afschrijving op voorschotten wegens oninbaarheid.			Lasten uit anderen hoofde (waardevermindering van effecten enz.).		Totaal.
1.	2.	3.	4.	5.	6.	7.	8.	9.	10.	11.	12.	13.	14.	15.	16.	17.	
Noordbrabant . . .	3	2	Gld 1 845.40	Gld 0.40	—	—	Gld 47.47	Gld 1 893.27	Gld 598.09	Gld 306.54	Gld 1 062.82	Gld 6.—	—	Gld 1 973.46	Gld 269.53	Gld 340.72	—
Gelderland 1) . . .	14	8	Gld 5 552.84	Gld 74.91	Gld 170.52	Gld 27.52	Gld 37.82	Gld 5 869.62	Gld 1 223.31	Gld 635.03	Gld 2 192.55	Gld 144.30	Gld 12.32	Gld 4 207.51	Gld 1 670.59	—	Gld 415.80
Zuidholland . . .	21	10	Gld 47 198.37	Gld 313.12	Gld 7 698.40	Gld 22.24	Gld 3 283.39	Gld 58 515.54	Gld 23 535.95	Gld 1 098.41	Gld 8 988.88	Gld 4 487.39	Gld 185.79	Gld 38 246.33	Gld 30 269.21	—	Gld 7 878.40
Noordholland . . .	22	11	Gld 19 079.38	Gld 11.98	Gld 1 210.93	Gld 1 622.51	Gld 147.41	Gld 22 072.23	Gld 5 823.74	Gld 671.75	Gld 8 889.—	Gld 618.—	—	Gld 16 002.50	Gld 7 842.48	Gld 1 772.76	Gld 5 037.31
Zeeland	4	3	Gld 7 403.60	Gld 10.—	Gld 566.45	—	Gld 0.60	Gld 7 980.65	Gld 3 351.30	Gld 40.44	Gld 661.36	—	—	Gld 4 043.10	Gld 3 937.54	—	Gld 1 081.35
Utrecht	3	3	Gld 1 391.21	Gld 80.69	Gld 220.23	Gld 0.61	Gld 186.02	Gld 1 878.77	Gld 216.33	Gld 82.32	Gld 718.14	—	Gld 18.45	Gld 1 085.24	Gld 843.52	—	Gld 815.—
Friesland	19	12	Gld 4 953.22	Gld 5.35	Gld 1 153.70	Gld 431.46	Gld 99.37	Gld 6 648.11	Gld 2 515.91	Gld 249.81	Gld 1 347.66	Gld 6.11	Gld 563.05	Gld 4 682.55	Gld 1 965.56	—	Gld 653.30
Overijssel	6	4	Gld 3 134.03	Gld 141.27	Gld 145.16	—	—	Gld 3 420.46	Gld 1 124.43	Gld 80.94	Gld 1 165.40	Gld 244.25	Gld 77.55	Gld 2 602.57	Gld 781.79	Gld 53.90	—
Groningen	8	2	Gld 246.18	Gld 105.72	Gld 59.67	Gld 95.—	Gld 10.40	Gld 516.97	Gld 92.68	—	Gld 114.63	Gld 109.80	—	Gld 317.11	Gld 199.86	—	—
Drenthe	4	1	Gld 15.60	—	Gld 21.06	—	—	Gld 36.66	—	—	Gld 5.99	—	—	Gld 5.99	Gld 30.67	—	—
Het Rijk 1) . . .	104	56	Gld 90 819.85	Gld 743.45	Gld 11 257.13	Gld 2 199.36	Gld 3 812.49	Gld 108 832.29	Gld 38 481.75	Gld 3 165.25	Gld 25 086.45	Gld 5 615.75	Gld 837.16	Gld 73 206.37	Gld 37 810.78	Gld 2 176.38	Gld 16 731.67

1) In het bedrag, vermeld in kol. 15, is begrepen f 8,435 onverdeeld Saldo van 1901.

Voor de aantekeningen zij verwezen naar die bij de Voorschotten-rekening, blz. 310, onder opmerking evenwel, dat voor deze rekening geen gegevens zijn verstrekt door:

Gelderland.

de Nuts-Hulpbank te Doesburg.

Zuidholland.

de Spaar- en Voorschotkas der Vereeniging „Eigen Hulp“ te 's-Gravenhage, de Spaarkas en Hulpbank van de Coöperatieve Vereeniging Dordrechtse Schildersbond te Dordrecht; de Nuts-Spaar- en Hulpbank te Gouda.

Noordholland.

het Leenfonds der Nederlandsch Israëlitische gemeente onder beheer van het Nederlandsch Israëlitisch Ambestuur te Amsterdam; de Hulpkas tot het verstrekken van rentelooze voorschotten, op pensioenen en onder borgstelling, opgericht door de Evangelisch-Luthersche gemeente te Amsterdam; de Voorschotbank van het Departement Koog en Zaan dijk der Maatschappij tot Nut van 't Algemeen te Koog a/d Zaan.

Friesland.

de Hulpbank van het Departement Stiens der Maatschappij tot Nut van 't Algemeen te Leeuwarderadeel; de Spaar- en Hulpbank der Vereeniging tot instandhouding der Spaar- en Voorschotbank te Heerenveen, gemeente Schoterland.

Overijssel.

de Dedemsvaartsche Coöp. Spaar- en Hypotheek- en Voorschotbank te Avereest; de Coöperatieve Spaar- en Voorschotbank te Enschedé.

Groningen.

de Hulpbank genaamd „Leenfonds“ te Groningen; de Afdeling Groningen van den Bond van Orde door Hervorming, te Groningen.

Voor gegevens betreffende de Spaar- en Voorschotkas „Rerum Novarum“ te Goolse (N.-B.), en de Coöperatieve Landbouwersbank en Handelsvereniging (waaraan verbonden een Spaarbank) te Louneker wordt verwezen naar de Spaarbanken.

Verzamelstaat van 4. Aantal verleende voorschotten.

N A A M DER PROVINCIE.	Aantal instellingen		Aantal voorschotten in het boekjaar verleend:							Totaal.
	volgens het algemeen Register.	die gegevens voor deze rekening hebben verstrekt.	Beneden f 25.—	Van f 25.— tot beneden f 100.—	Van f 100.— tot beneden f 300.—	Van f 300.— tot beneden f 500.—	Van f 500.— tot beneden f 1 000.—	Van f 1 000.— en hooger.		
									1.	
Noordbrabant . . .	3	3	5	166	65	41	2	—	—	279
Gelderland	14	9	171	514	316	124	80	7	2	1 214
Zuidholland	21	13	62	659	667	333	363	198	167	2 459
Noordholland . . .	22	14	355	849	516	299	116	115	64	2 317
Zeeland	4	3	49	185	79	57	29	39	80	527
Utrecht	3	3	4	126	107	36	26	—	—	299
Friesland	19	14	34	351	262	110	86	26	5	874
Overijssel 1) . . .	6	7	9	373	351	58	23	4	7	846
Groningen	8	4	140	52	35	23	7	—	—	257
Drenthe	4	1	2	4	—	—	—	—	—	6
Het Rijk 1) . . .	104	71	831	3 279	2 398	1 086	742	392	334	9 78

1) In het aantal, vermeld in kolom 10, zijn begrepen 16 voorschotten, niet nader gespecificeerd opgegeven voor kolom 3 en 4 en 5 t/m 8.

HULPBANKEN 1853—1902.

J A R E N.	Getal hulp- banken.	Verleende voorschotten.			Renten van voorschotten na aftrek der restitutie en der premie bij vervroegde betaling.	Boeten.	Inkomsten van bezittingen.	Rente en dividend van kapitalen.	Bedrag der als oninbaar afgeschreven voorschotten.	Administratie- kosten.	Kapitaal aan het einde v/h boekjaar		Aanmerkingen.
		Getal.	Bedrag.	Gemiddeld.							aan aandeelhouders of geldschietters verschuldigd.	aan de banken toehorende.	
1.	2.	3.	4.	5.	6.	7.	8.	9.	10.	11.	12.	13.	14.
			Gld.	Gld.	Gld.	Gld.	Gld.	Gld.	Gld.	Gld.	Gld.	Gld.	
1902 1)	104	9 078	1 802 724,86	208,50	87 654,59 ⁵	743,45 ⁵	11 257,13 ⁵	55 263,43 ⁵	5 615,75	25 086,45 ⁵	1 532 850,28 ⁵	339 835,34	1) Voor deze Statistiek zijn gegevens verschaft in: 1902 door 71 van de 104 Hulpbanken, 1901 " 71 " " 95 " 1900 " 76 " " 94 " 1899 " 61 " " 82 "
1901 1)	93	10 310	1 905 353,91 ⁵	184,81	87 117,45	687,30 ⁵	11 215,18	53 453,58 ⁵	8 930,56	23 661,25 ⁵	1 562 580,64 ⁵	300 853,45	
1900 1)	94	10 788	2 010 374,42	186,44	86 806,07	950,61	10 703,62	52 039,83	3 752,02	23 557,50	1 493 590,58	332 323,12	
1899 1)	82	9 509	1 740 947,30	183,08	75 430,94 ⁵	1 806,78 ⁵	9 588,72 ⁵	46 335,50 ⁵	3 605,65 ⁵	19 687,43	1 344 694,62 ⁵	275 376,45	
1895	71	12 271	1 891 384,48	154,13	77 502,07 ⁵	821,56	7 740,53 ⁵	45 366,28 ⁵	788,34	17 976,96 ⁵	1 295 284,45 ⁵	287 394,96	
1897	72	12 445	1 854 146,89	148,95	66 305,89 ⁵	708,36 ⁵	2 471,75	32 455,45	1 275,86 ⁵	16 202,29 ⁵	975 977,56 ⁵	269 376,26 ⁵	
1896	70	11 568	1 739 014,99	150,33	59 772,60 ⁵	788,85 ⁵	2 888,57 ⁵	27 204,08 ⁵	2 222,16 ⁵	15 508,22	883 878,54	267 561,51 ⁵	
1895	67	11 527	1 594 184,32 ⁵	138,31 ⁵	55 575,29 ⁵	746,02	2 292,11 ⁵	25 567,65 ⁵	3 023,67	13 368,93 ⁵	616 316,99	233 755,03	
1894	71	11 606	1 720 337,87	148,23	56 957,44 ⁵	991,88 ⁵	2 555,92 ⁵	26 583,56	2 999,09	15 705,90	643 793,08	271 848,65 ⁵	
1893	66	11 312	1 579 091,—	139,50	50 116,16	851,60	3 239,65	24 004,20 ⁵	2 597,00 ⁵	13 706,05 ⁵	568 117,32 ⁵	265 265,26 ⁵	
1892	55	9 075	1 457 260,—	161,—	33 084,—	2) —	1 829,—	19 511,—	978,—	13 131,—	808 537,—	317 411,—	
1891	51	8 075	901 187,31	111,60	27 326,53	1 280,08	1 757,78 ⁵	13 219,16	663,74 ⁵	10 515,77	396 190,80 ⁵	219 545,65	
1890	51	7 873	882 553,—	112,09	27 411,30 ⁵	1 020,35 ⁵	1 855,03	13 621,02	1 094,43	10 108,40	391 655,39	209 223,04 ⁵	
1889	51	7 928	861 264,—	108,63	27 564,15 ⁵	1 074,41 ⁵	1 872,26	13 416,03 ⁵	959,53	10 581,11	372 301,18 ⁵	203 513,05 ⁵	
1888	52	7 984	870 567,50	109,03	25 327,44 ⁵	924,40	1 762,42	10 926,66	373,00 ⁵	10 469,54 ⁵	373 301,57 ⁵	205 156,14 ⁵	
1887	52	7 861	850 047,92 ⁵	108,13	27 429,27 ⁵	847,90 ⁵	1 926,98 ⁵	11 123,37	898,28	10 090,72 ⁵	372 359,69	201 720,29	
1886	53	8 071	853 780,16	105,78	27 455,97	897,77 ⁵	1 853,47 ⁵	11 739,58 ⁵	1 168,69 ⁵	10 063,86	374 230,09	187 055,04 ⁵	
1885	51	8 208	868 235,—	105,78	27 675,79	789,11	1 998,85 ⁵	11 321,70 ⁵	492,40	9 984,89 ⁵	388 339,34 ⁵	183 408,91	
1884	51	8 261	876 050,98	106,04 ⁵	27 528,17	1 177,61	2 093,90	11 683,04 ⁵	3 501,79	9 614,—	393 469,74 ⁵	175 366,73 ⁵	
1883	51	8 627	896 914,48 ⁵	103,96 ⁵	29 490,06 ⁵	1 042,84	1 640,80 ⁵	12 174,82 ⁵	958,91	9 370,87 ⁵	400 984,82 ⁵	175 590,83	
1882	52	8 591	901 464,50	104,93	27 881,86 ⁵	866,15	2 188,54	11 122,70 ⁵	253,23	10 115,21 ⁵	399 458,91	172 567,31 ⁵	
1881	53	9 055	936 870,78	103,46	28 653,66	840,49 ⁵	2 249,81	11 875,28 ⁵	?	9 379,38 ⁵	407 790,47	167 030,38	
1880	50	9 700	901 937,40 ⁵	92,90	27 814,93 ⁵	864,65 ⁵	2 082,98 ⁵	13 929,23	268,23	9 371,30	332 122,30	155 592,14	
1879	50	9 276	877 002,73	94,55	27 759,92 ⁵	811,65 ⁵	1 937,37 ⁵	13 431,07	536,68	9 393,22	324 905,32 ⁵	153 914,02 ⁵	
1878	50	8 554	830 037,89	97,04	25 946,60 ⁵	1 297,62 ⁵	2 192,44	12 541,96	234,76	9 409,27	299 778,86 ⁵	144 212,13 ⁵	
1877	49	8 533	815 422,15	95,56	24 247,66	803,14 ⁵	2 248,60 ⁵	13 928,35 ⁵	53,30	8 623,97 ⁵	314 768,21 ⁵	151 279,24	
1876	49	8 213	760 717,26	92,62	23 281,60 ⁵	770,99 ⁵	2 183,27	11 638,46	1 411,08	8 852,16	250 215,28	143 858,38 ⁵	
1875	46	8 017	723 742,44	90,28	23 507,89	661,43 ⁵	1 917,01	11 942,17 ⁵	283,22	8 522,93 ⁵	275 739,06	134 117,60 ⁵	
1874	45	8 082	698 260,90	86,93	22 697,70	690,88 ⁵	1 274,99	11 120,44	343,07 ⁵	8 272,08	263 129,85	131 240,30	
1873	45	8 159	700 212,30	85,82	22 792,67 ⁵	714,69	2 131,32 ⁵	11 659,25	201,66 ⁵	8 431,02	268 569,79	120 258,00 ⁵	
1872	44	8 276	691 433,10	83,54	22 840,89 ⁵	660,93 ⁵	1 504,51 ⁵	12 380,35 ⁵	293,40	8 378,37	267 032,55	122 139,32	
1871	42	8 558	782 819,29	79,79	21 227,87 ⁵	695,90	1 375,09	11 492,09 ⁵	245,87 ⁵	7 436,24 ⁵	272 629,66	116 935,11	
1870	42	8 041	638 396,89	79,39	20 259,54	611,98	1 781,48	10 035,01 ⁵	261,45	7 100,94 ⁵	267 004,84	106 475,15 ⁵	
1865	37	?	436 404,75	?	?	?	?	?	?	?	?	?	
1860	25	?	270 882,23 ⁵	?	?	?	?	?	?	?	?	?	
1855	20	2 485	132 513,49	53,32	?	?	?	?	?	?	?	?	
1853	16	?	78 259,03	?	?	?	?	?	?	?	?	?	

2) Tengevolge van eene wijziging in de groepeerings der gegevens kon het door de Hulpbanken ontvangen bedrag der boeten niet worden opgegeven.

V. BANKEN VAN LEENING.

Het aantal behandelde instellingen is, evenals in 1901, 23.

1. VOORSCHOTTEN REKENING.

N A A M DER G E M E E N T E.	N ^o . der instelling in het Algemeen Register.	Rentetax der voorschotten.	Aard der instelling.	Waarde waarboven geene panden worden aangenomen.	Waarde waar- onder geene panden worden aangenomen.	Deel der waarde van een pand, dat als maximum voorschot daarop kan worden verleend.	Termijn na afloop waarvan een pand wordt verkocht.	Aantal bijk- of hulp- kantoren.	Aantal inbrengers.
1.	2.	3.	5.	6.	7.	7.	6.	7.	10.
Noordbrabant.									
's Hertogenbosch 1)	4	12 pCt.	gemeentelijk.	niet bepaald	f 0.30	2/3 en 4/5	14 maanden.	—	—
Breda 1)	17	12 pCt.	id.	id.	0.50	2/3 en 4/5	15, 16 en 17 maanden.	—	—
Totaal . . .								—	—
Gelderland.									
Arnhem 2)	89	6 pCt.	gemeentelijk.	f 500,—	f 0.50	4/5	6 maanden.	1	—
Elburg	110	15 pCt.	verpacht.	f 50 à f 60	0.50	—	14 maanden.	—	—
Nijmegen 3)	132	15 en 20 pCt.	gemeentelijk.	f 500	0.50	2/3	12 maanden.	—	—
Totaal . . .								1	—
Zuidholland.									
's-Gravenhage 4)	164	7, 8 en 9 pCt.	gemeentelijk.	niet bepaald	f 0.50	verkoopwaarde	15 maanden.	2	—
Delft 5)	175	12 en 13 pCt.	id.	id.	0.50	2/3 en 3/4	14 maanden.	—	—
Gouda 6)	184	6, 9 en 12 pCt.	id.	id.	0.40	4/5	14 maanden.	—	1
Leiden 7)	200	9 en 12 pCt.	id.	f 300	0.50	4/5	15 maanden.	2	—
Rotterdam 8)	224	8, 10 en 12 pCt.	id.	niet bepaald	0.50	4/5	14—16 maanden.	5	—
Totaal . . .								9	1
Noordholland.									
Amsterdam 9)	259	8, 10 en 13 pCt.	gemeentelijk.	f 500	f 0.40	5/5	6 maanden.	11	—
Haarlem 10)	264	8, 9 en 12 pCt.	id.	niet bepaald	1,—	2/3 en 4/5	15 maanden.	—	6
Enkhuizen 11)	292	10 en 12 pCt.	id.	id.	0.50	3/4	16 maanden.	—	—
Totaal . . .								11	6

Aantal panden bij het begin van het boekjaar nog in het bezit der bank.	Aantal panden gedurende het boekjaar beleend.	Aantal panden gelost na 8 dagen.	Aantal panden gelost na langer tijds- verloop.	Aantal verkochte panden.	Aantal panden aan het einde van het boekjaar in het bezit der bank.	Aantal panden gedurende het boekjaar beleend of waarvan de beleening is hernieuwd			Aanmerkingen.
11.	12.	13.	14.	15.	16.	bij het hoofd- kantoor.	bij de hulp- kantoren.	bij de inbrengers.	20.
13 751	27 141	8 051	19 165	1 754	11 892	27 141	—	—	1) Voor grond en zilver bedraagt het maximum voorschot 4/5 der waarde, voor andere panden 2/3. In 's Hertogenbosch moeten voorschotnemers 1 pCt. administratieloon betalen (in Breda niet).
8 573	30 990	16 634	13 308	1 214	8 407	30 990	—	—	2) Bij de lossing moet een vast recht, ten bedrage van f 0.02 van elken gulden of gedeelte daarvan, in de administratiekosten bijgedragen worden.
22 324	58 131	24 715	32 473	2 968	20 299	58 131	—	—	3) De rentetax is 20 pCt. van voorschotten van f 0.50 t/m f 99,— van f 100,— en daarboven 15 pCt. Bovendien betaalt men bij lossing van panden van f 0.50 tot f 3.50 f 0.02, van f 4,— tot f 9,— f 0.03, van f 10,— tot f 24,— f 0.04, van f 25,— tot f 49,— f 0.05 en voor elke f 10,— meer f 0.01.
7 720	50 783	26 651	22 716	1 154	7 982	34 011	16 772	—	4) Van voorschotten van f 0.50 tot beneden f 100,— is de rentetax 9 pCt., van die van f 100,— tot beneden f 200,— 8 pCt., en van hogere 7 pCt. Op een pand kan de verkoopwaarde als maximum-voorschot verleend worden.
191	1 699	30	1 631	33	196	1 699	—	—	5) Van voorschotten beneden f 100,— is de rentetax 13 pCt., van hogere 12 pCt. Voor grond en zilver is bepaald, dat 3/4 der waarde en voor andere panden 2/3 als maximum voorschot geldt. Het bestuur was niet in staat het juiste aantal panden, binnen 8 dagen gelost, op te geven, doch schatte dit op ± 60 pCt. van het totaal aantal geloste panden.
7 773	31 753	18 302	13 704	650	6 870	31 753	—	—	Een vast recht ad f 0.01 per pand wordt in de administratiekosten bijgedragen.
15 684	84 235	44 983	38 051	1 837	15 048	67 463	16 772	—	6) De rentetax is van voorschotten van f 40,— t/m f 49,— 12 pCt., van die van f 50,— t/m f 99,— 9 pCt., van f 100,— en daarboven 6 pCt.
40 623	142 559	77 645	63 539	3 507	38 491	4 835	137 724	—	7) De rentetax is van voorschotten beneden f 200,— 12 pCt., van hogere 9 pCt. Administratieloon stijgend van f 0.01 tot f 0.25.
4 985	17 186	17 190	—	255	4 726	17 186	—	—	8) De rentetax is 12 pCt. voor voorschotten van f 0.50 tot f 20,— 10 pCt. voor die van f 22,— tot f 190,— en 8 pCt. voor die van f 200,— en hooger. Bij de hulpkantoren is bovendien administratieloon verschuldigd.
5 835	39 002	21 844	16 387	674	5 932	30 544	—	8 458	9) De rentetax der voorschotten op kleedingstukken, beddegoed of huishoudartikelen van f 0.40 tot f 3,— is 8 pCt. en van f 3.50 tot f 10,— 10 pCt. Op alle overige panden is de rentetax 13 pCt. Bovendien een administratieloon van f 0.01 minimum tot f 0.25 maximum.
9 445	70 091	52 724	15 482	884	10 446	16 190	53 901	—	Op losse juweelen wordt 30 pCt. en op de overige panden ongeveer 1/6 van de geschatte waarde voorgeschoten.
83 111	269 578	160 962	116 186	13 036	62 505	19 434	250 144	—	10) Van voorschotten van f 1,— t/m f 300,— is de rentetax 12 pCt., van die van f 301,— t/m f 500,— 9 pCt. en van die van f 501,— en hooger 8,4 pCt.
143 999	538 416	313 175	211 594	18 356	122 100	88 189	441 769	8 458	Voor juweelen, grond en zilver kan het voorschot ten hoogste 4/5 der waarde bedragen en voor andere panden 2/3 der waarde. Een vast recht ad f 0.01 per pand, wordt bij de lossing in de administratie bijgedragen.
242 356	1 034 428	408 637	599 289	37 722	231 136	—	1 034 428	—	11) Van voorschotten beneden f 100,— is de rentetax 12 pCt., van hogere 10 pCt.
13 466	98 435	69 899	26 676	1 711	13 615	681	—	97 754	12) Van voorschotten van f 0.50 tot f 50,— is de rentetax 12 pCt. van f 50,— tot f 100,— 10 pCt., van f 100,— tot f 150,— 8 pCt. en van f 150,— en daarboven 6 pCt.
1 358	—	524	200	191	443	—	—	—	De voorschotnemers moeten bijdragen 10 in administratieloon aan het hulpkantoor 2,5 en 5 cent; 20 in bewaarloon f 0.02 per pand.
257 180	1 132 863	479 060	626 165	39 624	245 194	681	1 034 428	97 754	Van edel metaal kan het voorschot hoogstens 4/5 en van alle andere goederen hoogstens 2/3 der geschatte waarde bedragen.

N A A M DER G E M E E N T E.	No. der instelling in het Algemeen Register.	Rentetax der voorschotten.	Aard der instelling.	Waarde waarboven geene panden worden aangenomen.	Waarde waar- onder geene panden worden aangenomen.	Deel der waarde van een pand, dat als maximum voorschot daarop kan worden verleend.	Termijn na afloop waarvan een pand wordt verkocht.	Aantal bij- of hulp- kantoren.	Aantal inbrengers.
Friesland.									
Leeuwarden ¹²⁾ . . .	410	6, 8, 10 en 12 pCt.	gemeentelijk.	niet bepaald	f 0.50	2/3 en 4/5	14 maanden.	1	—
Bolsward ¹³⁾ . . .	418	10 en 12 pCt.	id.	id.	0.50	3/5	14 maanden.	—	—
Harlingen ¹⁴⁾ . . .	431	10 en 12 pCt.	verpacht.	id.	0.30	2/3 en 4/5	14 maanden.	—	—
Smallingerland ¹⁵⁾ . . .	449	10, 12, 14 en 16 pCt.	id.	id.	0.50	?	14 maanden.	—	—
Sneek	453	10 pCt.	id.	id.	niet bepaald	2/3 en 3/4	14 maanden.	—	—
Totaal								1	—
Overijssel.									
Zwolle ¹⁶⁾	469	9, 10 en 12 pCt.	gemeentelijk.	niet bepaald	f 0.50	2/3 en 4/5	14 maanden.	—	—
Deventer ¹⁷⁾	479	12 pCt.	id.	id.	0.50	3/5 en 7/10	14 maanden.	—	—
Totaal								—	—
Groningen									
Groningen ¹⁸⁾	505	10 en 12 pCt.	gemeentelijk.	niet bepaald	f 0.50	niet bepaald	1 jaar.	—	—
Totaal								—	—
Drenthe.									
Assen ¹⁹⁾	568	8, 10 en 12 pCt.	verpacht.	niet bepaald	f 0.50	3/4	15 maanden.	—	—
Totaal								—	—
Limburg.									
Maastricht ²⁰⁾	585	5, 7, 8, 10 en 14 pCt.	gemeentelijk.	niet bepaald	f 0.50	2/3 en 3/4	14 maanden.	1	—
Totaal								1	—
Het Rijk ²¹⁾								23	7

Aantal panden bij het begin van het boekjaar nog in het bezit der bank.	Aantal panden gedurende het boekjaar beleend.	Aantal panden gelost binnen 8 dagen.	Aantal panden gelost na langer tijds- verloop.	Aantal verkochte panden.	Aantal panden aan het einde van het boekjaar in het bezit der bank.	Aantal panden gedurende het boekjaar beleend of waarvan de beleening is hernieuwd			Aanmerkingen.																																	
						bij het hoofd- kantoor.	bij de hulp- kantoren.	bij de inbrengers.																																		
11.	12.	13.	14.	15.	16.	17.	18.	19.	20.																																	
11 656	40 044	21 065	18 667	1 513	10 455	40 044	—	—	<p>In het aantal, vermeld in kolom 17, is tevens begrepen een deel, waarvan de grootte onbekend is, en dat in kolom 18 behoorde genoemd te zijn.</p> <p>¹³⁾ Er is niet meegedeeld, welke regel in het algemeen bestaat voor de verhouding tusschen de waarde van het pand en het voorschot daarop, dan alleen, dat bij panden van f 0.50 waarde, het voorschot f 0.30 bedraagt.</p> <p>¹⁴⁾ Van voorschotten beneden f 100, is de rentetax 12 pCt. en van hogere 10 pCt. Voor goud en zilver bedraagt het maximum voorschot 4/5 en voor de overige panden 2/3 der waarde.</p> <p>De aantallen voor kolommen 13 en 14 konden niet gesplitst opgegeven worden.</p> <p>Volgens de opgaven over 1901 waren op 't einde van dat jaar 2743 (of 2733?) panden aanwezig. Inlichtingen hieromtrent werden niet verkregen.</p> <p>¹⁵⁾ Van voorschotten beneden f 25,— is de rentetax 16 pCt., van die van f 25,— tot f 50,— 14 pCt., van die van f 50,— tot f 100,— 12 pCt. en van die van f 100,— en hooger 10 pCt.</p> <p>¹⁶⁾ De voorschotnemers moeten bijdragen in administratieloon van panden van:</p> <table border="0"> <tr> <td>f 0.50 t/m f 3,— 1 cent</td> <td>f 10,— t/m f 20,— 5 cent</td> </tr> <tr> <td>„ 3,— „ „ 6,— 3 „</td> <td>„ 20,— „ „ 100,— 10 „</td> </tr> <tr> <td>„ 6,— „ „ 10,— 4 „</td> <td>„ voor panden van meer dan</td> </tr> <tr> <td>„ 100,— 5 cent daarboven voor elke f 100,— of gedeelte daarvan.</td> <td></td> </tr> </table> <p>Voor goud en zilver is het maximum voorschot 4/5, voor andere panden 2/3 der waarde.</p> <p>¹⁷⁾ Voor goud en zilver is het maximum voorschot 7/10, voor andere panden 3/5 der waarde. De voorschotnemers moeten bijdragen in administratiekosten van:</p> <table border="0"> <tr> <td>f 0.30 t/m f 5,— 2 cent</td> <td>f 200,— t/m f 300,— 20 cent</td> </tr> <tr> <td>„ 5,— „ „ 25,— 5 „</td> <td>„ 300,— „ „ 400,— 25 „</td> </tr> <tr> <td>„ 25,— „ „ 100,— 10 „</td> <td>„ 400,— en hooger 30 „</td> </tr> <tr> <td>„ 100,— „ „ 200,— 15 „</td> <td></td> </tr> </table> <p>¹⁸⁾ Van voorschotten beneden f 200,— is de rentetax 12 pCt., van hogere 10 pCt.</p> <p>¹⁹⁾ De rentetax der voorschotten is:</p> <table border="0"> <tr> <td>van f 0.50 t/m f 10,— 12 pCt., bij een vol jaar beleening 10 pCt.</td> </tr> <tr> <td>„ „ 10,— „ „ 100,— 13 „ „ „ „ „ 8 „</td> </tr> <tr> <td>„ „ 100,— en daarboven 8 pCt.</td> </tr> </table> <p>²⁰⁾ Van voorschotten van f 0.50 t/m f 25,— is de rentetax 14 pCt., van die van f 26,— t/m f 49,— 10 pCt., van die van f 50,— t/m f 199,— 8 pCt. van die van f 200,— en hooger 7 pCt. en van die op pensioenen 5 pCt.</p> <p>Voor goud en zilver bedraagt het maximum voorschot 3/4 en voor andere voorwerpen 2/5 der waarde. De voorschotnemers moeten bijdragen in administratieloon voor panden van:</p> <table border="0"> <tr> <td>f 0.50 1 cent</td> <td>f 31,— t/m f 40,— 12 cent</td> </tr> <tr> <td>„ 0.75 3 „</td> <td>„ 41,— „ „ 50,— 14 „</td> </tr> <tr> <td>„ 1,— t/m f 2,— 4 cent</td> <td>„ 51,— „ „ 100,— 24 „</td> </tr> <tr> <td>„ 2.50 „ „ 5,— 5 „</td> <td>„ 101,— „ „ 150,— 34 „</td> </tr> <tr> <td>„ 6,— „ „ 10,— 6 „</td> <td>„ 151,— en daarboven 40 „</td> </tr> <tr> <td>„ 11,— „ „ 20,— 8 „</td> <td>als maximum.</td> </tr> <tr> <td>„ 21,— „ „ 30,— 10 „</td> <td></td> </tr> </table> <p>²¹⁾ In de aantallen, vermeld in kol. 13 en 14, zijn niet begrepen 28 331 panden, waarvan niet bekend is, of die binnen 8 dagen, of na langer tijdsverloop gelost zijn; evenmin zijn in de getallen in kol. 17—18 begrepen 63 563 panden, waarvan niet opgegeven kon worden, of bij het hoofdkantoor, dan wel bij de hulpkantoren de beleening hernieuwd was.</p>	f 0.50 t/m f 3,— 1 cent	f 10,— t/m f 20,— 5 cent	„ 3,— „ „ 6,— 3 „	„ 20,— „ „ 100,— 10 „	„ 6,— „ „ 10,— 4 „	„ voor panden van meer dan	„ 100,— 5 cent daarboven voor elke f 100,— of gedeelte daarvan.		f 0.30 t/m f 5,— 2 cent	f 200,— t/m f 300,— 20 cent	„ 5,— „ „ 25,— 5 „	„ 300,— „ „ 400,— 25 „	„ 25,— „ „ 100,— 10 „	„ 400,— en hooger 30 „	„ 100,— „ „ 200,— 15 „		van f 0.50 t/m f 10,— 12 pCt., bij een vol jaar beleening 10 pCt.	„ „ 10,— „ „ 100,— 13 „ „ „ „ „ 8 „	„ „ 100,— en daarboven 8 pCt.	f 0.50 1 cent	f 31,— t/m f 40,— 12 cent	„ 0.75 3 „	„ 41,— „ „ 50,— 14 „	„ 1,— t/m f 2,— 4 cent	„ 51,— „ „ 100,— 24 „	„ 2.50 „ „ 5,— 5 „	„ 101,— „ „ 150,— 34 „	„ 6,— „ „ 10,— 6 „	„ 151,— en daarboven 40 „	„ 11,— „ „ 20,— 8 „	als maximum.	„ 21,— „ „ 30,— 10 „	
f 0.50 t/m f 3,— 1 cent	f 10,— t/m f 20,— 5 cent																																									
„ 3,— „ „ 6,— 3 „	„ 20,— „ „ 100,— 10 „																																									
„ 6,— „ „ 10,— 4 „	„ voor panden van meer dan																																									
„ 100,— 5 cent daarboven voor elke f 100,— of gedeelte daarvan.																																										
f 0.30 t/m f 5,— 2 cent	f 200,— t/m f 300,— 20 cent																																									
„ 5,— „ „ 25,— 5 „	„ 300,— „ „ 400,— 25 „																																									
„ 25,— „ „ 100,— 10 „	„ 400,— en hooger 30 „																																									
„ 100,— „ „ 200,— 15 „																																										
van f 0.50 t/m f 10,— 12 pCt., bij een vol jaar beleening 10 pCt.																																										
„ „ 10,— „ „ 100,— 13 „ „ „ „ „ 8 „																																										
„ „ 100,— en daarboven 8 pCt.																																										
f 0.50 1 cent	f 31,— t/m f 40,— 12 cent																																									
„ 0.75 3 „	„ 41,— „ „ 50,— 14 „																																									
„ 1,— t/m f 2,— 4 cent	„ 51,— „ „ 100,— 24 „																																									
„ 2.50 „ „ 5,— 5 „	„ 101,— „ „ 150,— 34 „																																									
„ 6,— „ „ 10,— 6 „	„ 151,— en daarboven 40 „																																									
„ 11,— „ „ 20,— 8 „	als maximum.																																									
„ 21,— „ „ 30,— 10 „																																										
23 026	69 454	28 608	28 540	2 349	21 842	69 454	—	—																																		
9 761	36 038	22 691	12 763	527	9 818	36 038	—	—																																		
4 947	23 743	17 334	6 356	362	4 635	23 743	—	—																																		
14 708	59 781	40 035	19 119	889	14 456	59 781	—	—																																		
17 657	45 414	14 717	28 250	2 865	17 239	45 414	—	—																																		
17 657	45 414	14 717	28 250	2 865	17 239	45 414	—	—																																		
3 493	6 836	1 017	5 144	278	3 890	6 836	—	—																																		
3 493	6 836	1 017	5 144	278	3 890	6 836	—	—																																		
12 314	63 563	27 220	34 294	1 468	12 895	63 563	—	—																																		
12 314	63 563	27 220	34 294	1 468	12 895	63 563	—	—																																		
510 385	2 058 693	973 520	1 023 630	70 634	472 963	395 949	1 492 969	106 212																																		

BELEENERSREKENING EN

KAPITAALREKENING.

N A A M DER GEMEENTE.	No. der instelling in het Algemeen Register.	BELEENERSREKENING.						KAPITAALREKENING op het einde van het boekjaar.					Totaal der kolommen 9-13 resp. 14-17.	Aanmerkingen.					
		Bedrag van het aan het einde van het vorig boekjaar nog op de panden verschuldigde (zonder bijrekening van rente).	Bedrag der gedurende het boekjaar op nieuwe panden verleende voorschotten.	Bedrag der aflossingen door de beleeners betaald (zonder bijrekening van rente).	Bedrag der voorschotten, verleend op de gedurende het boekjaar verkochte panden.	Bedrag van het aan het einde van het boekjaar nog op de panden verschuldigde (zonder bijrekening van rente).	Totaal der kolommen 3-4 resp. 5-7.	AKTIEVEN.											
								Bedrag van het aan het einde van het boekjaar nog op de panden verschuldigde (zonder bijrekening van rente).	Onroerende eigendommen.	Gelden in kas.	Effekten en andere waarden.	Overige debiteuren.			Eigen kapitaal der banken.	Opgenomen kapitaal der banken.	Saldo der beschikbare overschotten.	Overige krediteuren.	
1.	2.	3.	4.	5.	6.	7.	8.	9.	10.	11.	12.	13.	14.	15.	16.	17.	18.	19.	
Noordbrabant.		Gld.	Gld.	Gld.	Gld.	Gld.	Gld.	Gld.	Gld.	Gld.	Gld.	Gld.	Gld.	Gld.	Gld.	Gld.	Gld.	Gld.	
's Hertogenbosch	4	45 564,—	86 961,75	86 339,60	3 644,95	42 541,20	132 525,75	42 541,20	—	1 937,68 ⁵	—	—	974,25 ⁵	43 000,—	504,63	—	—	44 478,88 ⁵	1) Het eigen kapitaal der bank werd in de opgaven voor 1901 vermeld ten bedrage van f 16 879,85 ⁵ . Trekt men daarvan af het in 1901 geleden verlies groot 191,40 dan zou het eigen kapitaal einde 1901 ten minste f 16 688,45 ⁵ moeten bedragen hebben, ofschoon vermeld wordt, dat het verlies niet werd gedekt door afschrijving van het eigen kapitaal, maar door aan de gemeente geen rente uit te keeren. Toch wordt het eigen kapitaal thans slechts vermeld ten bedrage van f 14 127,69. Omtrent het verschil konden ook thans, evenals ten vorige jare, geen ophelderingen verkregen worden.
Breda 1)	17	30 238,50	66 358,50	61 100,—	3 439,—	32 108,—	96 647,—	32 108,—	—	424,95	—	—	14 127,69	15 000,—	405,26	3 000,—	—	32 532,95	
Totaal		75 852,50	153 320,25	147 439,60	7 083,95	74 649,20	229 172,75	74 649,20	—	2 362,63 ⁵	—	—	15 101,94 ⁵	58 000,—	909,89	3 000,—	—	77 011,83 ⁵	
Gelderland.																			
Arnhem	89	26 817,50	116 090,—	110 031,25	3 767,75	29 108,50	142 907,50	29 108,50	16 000,—	77,38	320,12 ⁵	31 620,48 ⁵	—	75 000,—	678,66	1 447,83	—	77 126,49	2) Het saldo der beschikbare overschotten is volgens de administratie begrepen in het eigen kapitaal, zoodat kolommen 14 en 16 eigenlijk één zijn. Einde 1901 bedroegen zij samen f 21 584,30 waarvan afgeschreven is het verlies 1902 „ 400,30 ⁵ zoodat kolommen 14 en 16 thans samen beloopt f 21 087,99 ⁵
Elburg	110	286,50	2 559,—	2 479,65	71,85	294,—	2 845,50	294,—	—	9,30	—	—	—	—	9,30	294,—	—	303,30	
Nijmegen	132	22 406,25	83 380,75	82 435,25	1 261,75	22 090,—	105 787,—	22 090,—	—	2 197,01	—	837,49	25 000,—	—	124,50	—	—	25 124,50	
Totaal		49 510,25	202 029,75	194 946,15	5 101,35	51 492,50	251 540,—	51 492,50	16 000,—	2 283,69	320,12 ⁵	32 457,97 ⁵	25 000,—	75 000,—	812,46	1 741,83	—	102 554,29	
Zuidholland.																			
's Gravenhage	164	230 498,15	566 910,75	561 710,35	13 522,40	222 176,15	797 408,90	222 176,15	—	7 548 87 ⁵	28 265,62 ⁵	—	251 300,96 ⁵	5 000,—	1 689,68 ⁵	—	—	257 990,65	3) Het eigen kapitaal der bank bedroeg einde 1901 f 200 082,51 Hiervan is afgeschreven voor: bouw verkooplokaal f 13 651,45 ⁵ verbouwing goudkamers „ 7 043,41 ⁵ oprichtingskosten van 2 nieuwe Hulpkantoren „ 3 622,16 ⁵ verlies exploitatie 1902 „ 6 486,44 „ 30 833,47 ⁵ zoodat het eigen kapitaal thans bedraagt f 169 249,03 ⁵
Delft	175	13 809,75	38 694,25	38 321,75	651,50	13 620,75	52 594,—	13 620,75	—	1 041,75	—	—	4 451,80	10 000,—	210,70	—	—	14 662,50	
Gouda 2)	184	18 180,20	77 448,65	76 688,20	1 540,35	17 400,30	95 628,85	17 400,30	—	1 896,66 ⁵	1 614,03	177,—	20 578,09 ⁵	—	509,90	—	—	21 087,99 ⁵	
Leiden	200	45 173,50	208 087,25	203 111,—	2 899,50	47 250,25	253 260,75	47 250,25	—	18 154,58	665,35	1 595,17	67 000,—	—	665,35 ⁵	—	—	67 665,35 ⁵	
Rotterdam 3)	224	283 414,—	725 188,75	745 196,75	32 243,25	231 162,75	1 008 602,75	231 162,75	—	12 164,58 ⁵	36 000,—	4 740,74	169 240,03 ⁵	110 000,—	4 819,04	—	—	284 068,07 ⁵	
Totaal		591 165,60	1 616 329,65	1 625 028,05	50 857,—	531 610,20	2 207 495,25	531 610,20	—	40 806,45 ⁵	66 545,01	6 512,91	512 579,89 ⁵	125 000,—	7 894,68	—	—	645 474,57 ⁵	
Noordholland.																			
Amsterdam	259	1 140 344,55	3 865 013,—	3 782 989,65	131 863,30	1 090 504,60	5 005 357,55	1 090 504,60	445 934,14 ⁵	24 347,35	—	—	448 344,00 ⁵	1 097 863,55 ⁵	14 578,53 ⁵	—	—	1 560 786,09 ⁵	4) Daar de verkoopingenrekening en die der overschotten afzonderlijk geadministreerd werden bij deze Bank, werd het saldo der beschikbare overschotten nooit in de kapitaalrekening opgenomen. Thans echter, het laatste jaar, waarover gegevens betreffende de sedert opgeheven instelling verschijnen, geschiedt het wel.
Haarlem	264	50 014,75	279 610,75	275 465,—	4 735,75	49 424,75	329 625,50	49 424,75	—	2 211,32	14 000,—	—	50 000,—	12 900,—	1 404,99 ⁵	1 331,07 ⁵	—	65 636,07	
Enkhuizen 4)	292	4 797,25	—	3 438,—	374,50	984,75	4 797,25	984,75	—	129,63	14 887,52	183,20	16 000,—	—	185,10	—	—	16 185,10	
Totaal		1 195 156,55	4 144 623,75	4 061 892,65	136 973,55	1 140 914,10	5 339 780,30	1 140 914,10	445 934,14 ⁵	26 688,30	28 887,52	183,20	514 344,00 ⁵	1 110 763,55 ⁵	16 168,63	1 331,07 ⁵	—	1 642 607,26 ⁵	

N A A M DER G E M E E N T E.	No. der instelling in het Algemeen Register.	BELEËNERSREKENING.						KAPITAALREKENING				
		Bedrag van het aan het einde van het vorig boekjaar nog op de panden verschuldigde (zonder bijrekening van rente).	Bedrag der gedurende het boekjaar op nieuwe panden verleende voorschotten.	Bedrag der aflossingen door de beleeners betaald (zonder bijrekening van rente).	Bedrag der voorschotten, verleend op de gedurende het boekjaar verkochte panden.	Bedrag van het aan het einde van het boekjaar nog op de panden verschuldigde (zonder bijrekening van rente).	Totaal der kolommen 3-4 resp. 5-7.	Bedrag van het aan het einde van het boekjaar nog op de panden verschuldigde (zonder bijrekening van rente).	AKTIEVEN.			
									Onroerende eigendommen.	Gelden in kas.	Effekten en andere waarden.	Overige debiteuren.
1.	2.	3.	4.	5.	6.	7.	8.	9.	10.	11.	12.	13.
Friesland.												
Leeuwarden	410	34 889,10	92 825,—	92 574,—	3 187,50	31 952,60	127 714,10	31 952,60	14 000,—	1 501,21	1 000,—	—
Bolsward 1)	418	2 229,50	4 687,65	4 683,95	60,85	2 172,35	6 917,15	2 172,35	—	748,29	—	—
Harlingen	431	5 696,25	16 896,55	16 861,55	276,25	5 455,—	22 592,80	—	—	—	—	—
Smallingerland	449	2 008,80	2 919,50	2 584,75	—	2 343,55	4 928,30	—	—	—	—	—
Sneek	453	3 170,75	18 397,25	18 225,60	462,85	2 850,05	21 568,—	—	—	—	—	—
Totaal 2)		47 994,40	135 725,95	134 929,85	3 986,95	44 803,55	183 720,35	34 124,95	14 000,—	2 249,50	1 000,—	—
Overijssel.												
Zwolle	469	17 953,50	60 839,75	60 117,25	1 080,75	17 595,25	78 793,25	17 595,25	—	2 155,32 ⁵	20 422,87 ⁵	—
Deventer	479	11 950,95	46 225,35	45 895,70	843,60	11 467,—	58 206,30	11 467,—	—	999,65	—	9 659,61
Totaal		29 904,45	107 065,10	106 012,95	1 924,35	29 062,25	136 999,55	29 062,25	—	3 154,97 ⁵	20 422,87 ⁵	9 659,61
Groningen.												
Groningen	505	37 896,40	93 430,—	90 393,25	3 962,25	36 970,90	131 326,40	36 970,90	—	698,39	—	4 744,55
Totaal		37 896,40	93 430,—	90 393,25	3 962,25	36 970,90	131 326,40	36 970,90	—	698,39	—	4 744,55
Drenthe.												
Assen	568	7 718,30	16 732,50	15 536,50	772,80	8 141,50	24 450,80	8 141,50	—	969,89	—	—
Totaal		7 718,30	16 732,50	15 536,50	772,80	8 141,50	24 450,80	8 141,50	—	969,89	—	—
Limburg.												
Maastricht 3)	585	22 647,25	87 715,50	86 104,25	2 104,50	22 154,—	110 362,75	22 154,—	—	2 402,33	1 469,20	3 297,80 ⁵
Totaal		22 647,25	87 715,50	86 104,25	2 104,50	22 154,—	110 362,75	22 154,—	—	2 402,33	1 469,20	3 297,80 ⁵
Het Rijk 4)		2 057 875,70	6 556 972,45	6 462 283,25	212 766,70	1 939 798,20	5 614 848,15	1 929 119,60	475 934,14 ⁵	81 616,16 ⁵	118 644,73	56 856,06

op het einde van het boekjaar.												
P A S S I E V E N.												
Eigen kapitaal der banken.	Opgenomen kapitaal der banken.	Saldo der beschikbare over-schotten.	Overige krediteuren.	Totaal der kolommen 9-13 resp. 14-17.	Aanmerkingen.							
14.	15.	16.	17.	18.	19.							
Gld.	Gld.	Gld.	Gld.	Gld.								
7 062,49	36 000,—	391,32	5 000,—	48 453,81	1) Onder het saldo in kas ad f 748,29 is tevens begrepen de winst in 1901 betaald ad f 1,75 en in 1902 groot f 1.05 ⁵ samen f 2,80 ⁵ . Het opgenomen kapitaal der bank bedroeg nominaal f 3 500. Wegens verlaagd subsidie van het St. Antonius Gasthuis is door de bank een verlies geleden:							
36,30	2 884,34	—	—	2 920,64	in 1894 van f 143,33 " 1895 " " 44,20 " 1896 " " 110,28 ⁵ " 1897 " " 78,97 ⁵ " 1898 " " 114,28 ⁵ " 1899 " " 75,10 ⁵ " 1900 " " 52,28 ⁵							
7 098,79	38 884,34	391,32	5 000,—	51 374,45	Totaal f 618,46 ⁵ Men tracht door andere middelen dit tekort te dekken. Het kapitaal bedraagt dus thans f 3500,— af te korten " 618,46 ⁵ f 2881,53 ⁵ bij winst " 2,80 ⁵ f 2 884,34							
22 741,07 ⁵	17 000,—	431,47 ⁵	—	40 173,45								
18 358,01	3 500,—	231,58 ⁵	36,66 ⁵	22 126,26								
41 099,98 ⁵	20 500,—	663,06	36,66 ⁵	62 299,71	2) Daar door de banken van leening te Harlingen, Smallingerland en Sneek geen gegevens zijn verstrekt betreffende de Kapitaalrekening, zijn de bedragen, vermeld in de kolommen 7 en 9, niet eensluidend.							
18 000,—	22 000,—	1 022,60	1 391,24	42 413,84	3) Het eigen kapitaal bedroeg einde 1901 f 24 354,49 hierbij is gevoegd de winst 1902 f 947,63 onder aftrek van bij de reserve gevoegd " 300,— " 647,63 en steeg dus tot f 25 002,12 ⁵ Voor buitengewone uitgaven (gasaanleg in het bankgebouw) werd echter direkt van het eigen kapitaal afgeschreven " 227,06 zodat dit einde 1902 bedroeg f 24 774,44 ⁵ In het bedrag ad f 1 964,25, vermeld in kolom 17, is f 1 800,— reserve begrepen.							
18 000,—	22 000,—	1 022,60	1 391,24	42 413,84								
—	9 000,—	111,39	—	9 111,39								
—	9 000,—	111,39	—	9 111,39								
24 774,45 ⁵	2 500,—	84,64	1 964,25	29 323,33 ⁵								
24 774,44 ⁵	2 500,—	84,64	1 964,25	29 323,33 ⁵								
1 157 999,06 ⁵	1 461 647,89 ⁵	28 058,67	14 465,06	2 662 170,69								

3. WINST- EN VERLIESREKENING.

N A A M DER G E M E E N T E.	N ^o . der instelling in het Algemeen Register.	W I N S T - E N V E R L I E S R E K E N I N G.										L A S T E N.								Bedrag uit de winst aan de gemeente uitgekeerd.	Aanmerkingen.
		B A T E N.										L A S T E N.									
		Rente van voorschotten op panden, die gelost zijn, of waarvan de beleming hernieuwd is.	Rente op het oogenblik der verkoop door de beleeners verschuldigd op verkochte panden.	Opgelden door de koopers betaald, voor zoover deze ten bate der bank komen.	Waarborg-rechten door de koopers terugbetaald.	Onafgehaalde in den loop van het boekjaar aan de bank vervallen overschotten.	Inkomsten van bezittingen, rente van belegde gelden.	Voor administratiekosten van de hulpkantoren ontvangen.	Andere baten (o. a. vergoeding van tekorten na de gehouden verkooping door ambtenaren der bank).	Totaal der baten.	Rente van kapitalen.	Administratiekosten.	Betaalde waarborg-rechten.	Tekorten na de gehouden verkooping.	Vergoeding voor beschadigde en vermiste panden.	Andere lasten.	Totaal der lasten.	Winst.	Verlies.		
1.	2.	3.	4.	5.	6.	7.	8.	9.	10.	11.	12.	13.	14.	15.	16.	17.	18.	19.	20.	21.	22.
Noordbrabant.																					
's Hertogenbosch 1).	4	Gld. 5 148,10	Gld. 919,02	—	Gld. 12,40	Gld. 424,83	—	Gld. 951,05	Gld. 983,55	Gld. 8 438,95	Gld. 1 950,10	Gld. 5 980,65 ⁵	Gld. 12,40	Gld. 339,75	Gld. —	Gld. 108,87	Gld. 8 391,77 ⁵	Gld. 47,17 ⁵	Gld. —	Gld. —	1) De opbrengst der verkooping wordt, na aftrek van het beschikbare overschot, dadelijk verantwoord, zonder dat het verlies in aanmerking komt, zoodat het bedrag, in kolom 7 vermeld, niet is het onafgehaald overschot aan de bank vervallen, maar de winst, op de verjaarde verkooping verkregen, welke natuurlijk altijd lager is dan het bedrag in kolom 6 der Overschottenrekening. Onafgehaald overschot . . . f 476,14 Verlies op de verjaarde verkooping . . . „ 51,31
Breda	17	3 018,08	561,75	177,34	18,12 ⁵	202,50	—	—	4,22 ⁵	3 982,32	598,83 ⁵	794,03 ⁵	22,35	258,50	—	2 500,—	4 173,72	—	191,40	—	f 424,83
Totaal		8 166,18	1 480,77	177,34	30,52 ⁵	627,33	—	951,05	987,77 ⁵	12 421,27	2 548,93 ⁵	6 774,69	34,75	598,25	—	2 608,87	12 565,49 ⁵	47,17 ⁵	191,40	—	Het bedrag in kolom 4 van deze rekening vertegenwoordigt de renten bij verkooping, gehouden in Juni, Sept. en Dec. 1900 en Maart 1901. Het bedrag in kolom 4 van de Verkoopingenrekening vertegenwoordigt de renten bij verkooping, gehouden in 1902. Niet vóór 1904 kan de administratie der Instelling de cijfers geven zooals zij gevraagd worden.
Gelderland.																					
Arnhem 2).	89	1 736,67	151,24	87,23	81,22 ⁵	383,71	0,20	454,78	2 070,41	4 965,46 ⁵	2 825,—	285,44	81,22 ⁵	49,—	—	7 099,87	10 340,53 ⁵	—	5 375,07	—	2) In het bedrag, vermeld in kolom 10, is begrepen administratieloon door beleeners betaald: bij lossing aan het hoofd kantoor . . . f 1 695,30 bij verkoop . . . „ 78,22 / 1 773,52
Elburg 3).	110	58,96	2,75	4,10	—	1,20	—	—	—	67,01	—	—	—	—	16,09	16,09	50,92	—	—	—	3) De winst komt ten bate van den pachter.
Nijmegen 4).	132	4 628,86	255,39	100,71	13,82 ⁵	120,32 ⁵	—	—	81,69	5 230,80	1 000,—	4 071,89 ⁵	14,70 ⁵	81,69	—	900,—	6 068,29	—	837,49	—	4) Het verlies werd door de gemeente gedekt.
Totaal		6 424,49	439,38	192,04	95,05	505,23 ⁵	0,20	454,78	2 152,10	10 263,27 ⁵	3 825,—	4 357,83 ⁵	95,93	130,69	—	8 015,96	16 424,91 ⁵	50,92	6 212,56	—	5) De winst is bestemd tot het vormen van een eigen fonds.
Zuidholland.																					
's Gravenhage 5).	164	18 811,79	1 674,29 ⁵	299,31	195,—	785,33 ⁵	900,—	4 791,45	522,21 ⁵	27 979,30 ⁵	357,22	19 720,26 ⁵	234,75	499,15	—	4 676,23	25 487,61 ⁵	2 491,78	—	—	6) Het verlies is gedekt door afschrijving van het eigen kapitaal.
Delft 6).	175	1 692,99	113,73	—	3,75	149,37	—	—	175,36	2 135,20	350,—	1 922,86	3,75	3,50	—	—	2 280,11	—	144,91	—	7) Zie blz. 329.
Gouda 6).	184	2 103,59	302,66	—	—	300,04	87,01	—	922,83	3 716,13	1 000,—	2 598,36 ⁵	13,47 ⁵	50,46 ⁵	—	550,13	4 212,43 ⁵	—	496,30 ⁵	—	
Leiden 4).	200	4 810,35 ⁵	435,09 ⁵	25,75 ⁵	23,55	455,64 ⁵	—	1 642,21	545,89	7 941,50	—	9 365,78 ⁵	23,10	144,78 ⁵	—	—	9 536,67	—	1 595,17	—	
Rotterdam 4).	224	29 317,77	5 065,66	1 880,41	392,42	2 439,80	588,53	6 712,88	—	46 307,42	5 500,—	29 614,89 ⁵	392,42	6 065,18	—	11 281,36 ⁵	52 853,86	—	6 486,44	—	
Totaal		56 736,49 ⁵	7 591,44	2 208,47 ⁵	614,72	4 130,19	1 545,54	13 146,49	2 166,29 ⁵	85 139,64 ⁵	7 207,22	63 225,17	667,49 ⁵	6 763,08	—	16 507,72 ⁵	94 370,09	2 491,78	8 722,82 ⁵	—	
Noordholland.																					
Amsterdam	259	130 198,76	10 880,85	7 866,76 ⁵	1 068,07 ⁵	7 635,23	5 232,42	25 526,35	3 724,44	192 082,89	63 801,55 ⁵	117 252,70	1 068,07 ⁵	5 374,44	21,50	4 564,62	192 082,89	—	—	—	
Haarlem	264	6 326,18	663,73	52,54	56,92 ⁵	451,18 ⁵	—	—	965,72	8 546,28	645,—	5 807,90	56,92 ⁵	—	2,42	702,96	7 215,20 ⁵	1 331,07 ⁵	—	1 331,07 ⁵	
Enkhuizen 7).	292	415,71	41,67	—	10,—	103,13	15 614,59	—	—	16 185,10	380,98	599,37	10,—	—	—	15 009,65	16 000,—	185,10	—	185,10	
Totaal		136 940,65	11 536,25	7 919,30 ⁵	1 135,—	8 219,54 ⁵	20 847,01	25 526,35	4 690,16	216 814,27	64 827,53 ⁵	123 659,97	1 135,—	5 374,44	23,92	20 277,23	215 298,09 ⁵	1 516,17 ⁵	—	1 516,17 ⁵	

N A A M DER G E M E E N T E.	N ^o . der instelling in het Algemeen Register.	W I N S T - E N V E R L I E S								
		B A T E N.								
		Rente van voorschotten op panden, die gelost zijn, of waarvan de beleening hernieuwd is.	Rente op het oogenblik der verkoopings door de beleeners verschuldigd op verkochte panden.	Opgelden door de koopers betaald, voor zoover deze ten bate der bank komen.	Waarborg-rechten door de koopers terugbetaald.	Onafgehaalde in den loop van het boekjaar aan de bank vervallen overschotten.	Inkomsten van bezittingen, rente van belegde gelden.	Voor administratiekosten van de hulpkantoren ontvangen.	Andere baten (o. a. vergoeding van tekorten na de gehouden verkooping door ambtenaren der bank).	Totaal der baten.
1.	2.	3.	4.	5.	6.	7.	8.	9.	10.	11.
Friesland.		Gld.	Gld.	Gld.	Gld.	Gld.	Gld.	Gld.	Gld.	Gld.
Leeuwarden ⁶⁾	410	3 521,86	524,29	191,95	17,85	221,47	—	803,50	823,10	6 104,02
Bolsward ⁵⁾	418	369,65 ⁵	12,59	—	—	—	—	—	308,86	686,10 ⁵
Harlingen ⁵⁾	431	676,02	45,06	—	—	—	—	—	—	724,08
Smallingerland ⁵⁾	449	253,03	—	—	—	7,10	—	—	100,—	360,13
Sneek ⁵⁾	453	1 465,15	73,33	—	—	33,40	—	—	—	1 576,88
Totaal		6 285,71 ⁵	663,27	191,95	17,85	261,97	—	803,50	1 226,96	9 451,21 ⁵
Overijssel.										
Zwolle ⁵⁾	469	2 229,82 ⁵	220,21	—	23,30	320,15 ⁵	709,96	—	519,86	4 023,31
Deventer ⁵⁾	479	1 434,14	146,38 ⁵	—	31,55	85,01	252,23	—	520,33 ⁵	2 472,65
Totaal		3 663,96 ⁵	366,59 ⁵	—	54,85	405,16 ⁵	962,19	—	1 040,19 ⁵	6 495,96
Groningen.										
Groningen ⁵⁾	505	4 156,30	759,60	285,96	—	537,55	1 214,78	—	—	6 954,19
Totaal		4 156,30	759,60	285,96	—	537,55	1 214,78	—	—	6 954,19
Drenthe.										
Assen	565	925,50	115,84	23,29	—	44,20	—	—	—	1 108,83
Totaal		925,50	115,84	23,29	—	44,20	—	—	—	1 108,83
Limburg.										
Maastricht ¹⁰⁾	585	3 212,69	367,04	120,04	46,92 ⁵	48,99 ⁵	—	2 412,33	60,—	6 268,52
Totaal		3 212,69	367,04	120,04	46,92 ⁵	48,99 ⁵	—	2 412,33	60,—	6 268,52
Het Rijk		226 511,98 ⁵	23 320,18 ⁵	11 118,40	1 904,92	14 783,48	24 569,72	43 295,—	12 823,48 ⁵	357 917,17 ⁵

N A A M DER G E M E E N T E.	N ^o . der instelling in het Algemeen Register.	W I N S T - E N V E R L I E S									R E K E N I N G.									Bedrag uit de winst aan de gemeente uitgekeerd.	Aanmerkingen.	
		B A T E N.									L A S T E N.											
		Rente van kapitalen.	Administratiekosten.	Betaalde waarborg-rechten	Tekorten na de gehouden verkooping.	Vergoeding voor beschadigde en vermiste panden.	Andere lasten.	Totaal der lasten.	Winst.	Verlies.												
12.	13.	14.	15.	16.	17.	18.	19.	20.	21.	22.												
Friesland.		Gld.	Gld.	Gld.	Gld.	Gld.	Gld.	Gld.	Gld.	Gld.	Gld.	Gld.	Gld.	Gld.	Gld.	Gld.	Gld.	Gld.	Gld.	Gld.	Gld.	
Leeuwarden ⁶⁾	410	1 420,63	5 427,99	17,85	183,03	—	—	7 049,55	—	—	945,53	—	—	—	—	—	—	—	—	—	—	—
Bolsward ⁵⁾	418	127,50	555,30	—	—	—	2,25	685,05	1,05 ⁵	—	—	—	—	—	—	—	—	—	—	—	—	—
Harlingen ⁵⁾	431	—	—	—	125,11	—	50,—	175,11	548,97	—	—	—	—	—	—	—	—	—	—	—	—	—
Smallingerland ⁵⁾	449	150,—	150,—	—	—	—	—	300,—	60,13	—	—	—	—	—	—	—	—	—	—	—	—	—
Sneek ⁵⁾	453	356,60	321,25	5,30	133,50	—	51,35	868,—	708,88	—	50,—	—	—	—	—	—	—	—	—	—	—	—
Totaal		2 054,73	6 454,54	23,15	441,69	—	103,60	9 077,71	1 319,03 ⁵	945,53	50,—	—	—	—	—	—	—	—	—	—	—	—
Overijssel.																						
Zwolle ⁵⁾	469	850,—	2 933,04	23,30	39,32	—	—	3 845,66	177,65	—	—	—	—	—	—	—	—	—	—	—	—	—
Deventer ⁵⁾	479	175,—	2 016,—	31,55	30,36 ⁵	—	562,16 ⁵	2 815,03	—	342,43	—	—	—	—	—	—	—	—	—	—	—	—
Totaal		1 025,—	4 949,04	54,85	69,68 ⁵	—	562,16 ⁵	6 660,74	177,65	342,43	—	—	—	—	—	—	—	—	—	—	—	—
Groningen.																						
Groningen ⁵⁾	505	659,55 ⁵	4 237,60	75,90	410,57	—	1 179,19 ⁵	6 562,85	391,34	—	—	—	—	—	—	—	—	—	—	—	—	—
Totaal		659,55 ⁵	4 237,60	75,90	410,57	—	1 179,19 ⁵	6 562,85	391,34	—	—	—	—	—	—	—	—	—	—	—	—	—
Drenthe.																						
Assen	565	360,—	646,65	—	58,68	3,50	40,—	1 108,83	—	—	—	—	—	—	—	—	—	—	—	—	—	—
Totaal		360,—	646,65	—	58,68	3,50	40,—	1 108,83	—	—	—	—	—	—	—	—	—	—	—	—	—	—
Limburg.																						
Maastricht ¹⁰⁾	585	64,94	4 345,97	46,92 ⁵	309,90 ⁵	—	553,14 ⁵	5 320,88 ⁵	947,63 ⁵	—	—	—	—	—	—	—	—	—	—	—	—	—
Totaal		64,94	4 345,97	46,92 ⁵	309,90 ⁵	—	553,14 ⁵	5 320,88 ⁵	947,63 ⁵	—	—	—	—	—	—	—	—	—	—	—	—	—
Het Rijk		82 572,94 ⁵	218 650,90 ⁵	2 134,—	14 156,99	—	27,42	49 847,89	367 390,21	6 941,71	16 414,74 ⁵	—	—	—	—	—	—	—	—	—	—	—

⁵⁾ ⁶⁾ Zie bladz. 327.
⁷⁾ In de verkoopingrekening wordt de rente, op het oogenblik der verkoopings door beleeners verschuldigd op verkochte panden, vermeld ten bedrage van f 74,77 en in deze rekening in kolom 4 ten bedrage van f 41,67. Omtrent het verschil konden geen ophelderingen verkregen worden.
⁸⁾ Ofschoon deze rekening een verlies toont van f 342,43, wordt gemeld, dat het verlies in werkelijkheid niet meer dan f 314,70⁵ heeft bedragen, welk verlies door afschrijving van de kapitaalrekening gedekt is.
⁹⁾ De winst werd bestemd ter vermindering van schuld.
¹⁰⁾ Van de rente, in kolom 3 vermeld, is f 170,89 rente van voorschotten verleend niet op panden, maar op pensioenen. (Zie verder 5).

4. VERKOOPINGEN-REKENING.

N A A M DER G E M E E N T E.		VERKOOPINGEN-REKENING.																
1.	2.	3.	4.	5.	6.	7.	8.	9.	10.	11.	12.	13.	14.	15.	16.	17.		
	Nr. der instelling in het Algemeen Register.	Bedrag der voorschotten, verleend op de gedurende het boekjaar verkochte panden, van welke opbrengst een deel voor de leeners beschikbaar blijft.	Bedrag der rente op het oogenblik der verkoop door de leeners verschuldigd voor de in kolom 3 bedoelde voorschotten.	Betaald waarborgrecht voor de in kolom 3 bedoelde panden.	Andere uitgaven bij den verkoop der in kolom 3 bedoelde panden.	Ten bate der bank komend bedrag der in kolom 10 bedoelde opgeelden.	Bedrag der beschikbare overschotten na gedurende het boekjaar gehouden verkooping.	Opbrengst van den verkoop der in kolom 3 bedoelde panden.	Opgeelden door de koopers betaald bij verkoop der in kolom 3 bedoelde panden.	Waarborgrechten door de koopers terugbetaald bij verkoop der in kolom 3 bedoelde panden.	Andere ontvangsten bij den verkoop der in kolom 3 bedoelde panden.	Bedrag der voorschotten, verleend op de gedurende het boekjaar verkochte panden, welke opbrengst niet voldoende geweest is om de schuld der leeners te dekken.	Bedrag der rente op het oogenblik der verkoop door de leeners verschuldigd voor de in kolom 13 bedoelde voorschotten.	Betaald waarborgrecht voor de in kolom 13 bedoelde panden.	Ten bate der bank komend bedrag der in kolom 19 bedoelde opgeelden.	Andere uitgaven bij verkoop der in kolom 13 bedoelde panden.		
Noordbrabant.		Gld.	Gld.	Gld.	Gld.	Gld.	Gld.	Gld.	Gld.	Gld.	Gld.	Gld.	Gld.	Gld.	Gld.	Gld.		
's Hertogenbosch 1)	4	3 644,95	697,26	12,40	—	—	640,99	4 643,45	12,40	—	—	—	—	—	—	—		
Breda 2)	17	2 436,50	397,50	12,52 ⁵	157,70 ⁵	—	501,37 ⁵	3 347,90	145,18	12,52 ⁵	—	964,—	158,05	5,20	—	35,80		
Totaal	..	6 081,45	1 094,76	24,92 ⁵	157,70 ⁵	—	1 142,36 ⁵	7 991,35	157,58	12,52 ⁵	—	964,—	158,05	5,20	—	35,80		
Gelderland.																		
Arnhem 3)	89	2 724,50	108,07	81,22 ⁵	205,29	87,23	772,44	3 661,50	236,03	81,22 ⁵	—	840,25	34,36	—	—	17,44		
Elburg	110	71,85	2,75	—	—	4,10	9,30	82,15	4,10	—	1,75	—	—	—	—	—		
Nijmegen 4)	132	887,25	196,03	13,82 ⁵	30,70	76,40 ⁵	633,99 ⁵	1 617,27 ⁵	76,40 ⁵	13,82 ⁵	30,70	339,25	79,76	0,88	16,31	—		
Totaal	..	3 683,60	306,85	95,05	235,99	167,73 ⁵	1 315,73 ⁵	5 360,92 ⁵	316,53 ⁵	95,05	32,45	1 179,50	114,12	0,88	16,31	17,44		
Zuidholland.																		
's Gravenhage 5)	164	9 193,70	1 177,17	165,52 ⁵	455,01	226,85 ⁵	3 100,90 ⁵	13 471,77 ⁵	681,86 ⁵	165,52 ⁵	—	3 374,20	380,57 ⁵	26,92 ⁵	54,50 ⁵	109,52 ⁵		
Delft	175	554,50	96,08	3,75	50,20	—	246,27	900,60	—	—	50,20	17,—	3,30	—	—	—		
Gouda	184	1 143,35	223,12	2,80	4,80	—	456,15	1 830,25	—	—	—	391,25	78,59	3,47 ⁵	—	2,40		
Leiden	200	2 162,—	324,38 ⁵	12,15	134,85	23,53	669,16 ⁵	3 155,55	158,38	12,15	—	685,50	102,91	5,02 ⁵	4,78 ⁵	27,64 ⁵		
Rotterdam 6)	224	13 924,75	2 162,11	162,04	80,50	1 083,49	5 065,65	21 395,05	1 083,49	—	—	18 084,—	2 865,40	228,63	782,83	25,50		
Totaal	..	26 978,80	3 982,86 ⁵	346,26 ⁵	725,36	1 333,87 ⁵	9 538,17	40 753,22 ⁵	1 923,73 ⁵	177,67 ⁵	50,20	22 551,95	3 430,77 ⁵	264,05	842,21	165,07		
Noordholland.																		
Amsterdam 7)	259	107 205,25	9 013,24	894,90	—	6 800,96	18 302,79 ⁵	134 521,28 ⁵	6 800,96	894,90	—	19 370,10	1 731,07	141,67	774,36	—		
Haarlem	264	3 767,75	525,06	42,75	246,28	42,02	1 427,40	5 723,21	288,30	42,75	—	—	—	—	—	—		
Enkhuizen 8)	292	374,50	74,77	10,—	—	—	47,23	503,50	—	—	—	—	—	—	—	—		
Totaal	..	111 347,50	9 616,07	947,65	246,28	6 842,98	19 777,42 ⁵	140 750,99 ⁵	7 089,26	937,65	—	19 370,10	1 731,07	141,67	774,36	—		

N A A M DER G E M E E N T E.		VERKOOPINGEN-REKENING.																
18.	19.	20.	21.	22.	23.	24.	25.	26.	27.	28.	29.	30.	31.	32.				
Opbrengst van den verkoop der in kolom 13 bedoelde panden.	Opgeelden door de koopers betaald bij verkoop der in kolom 13 bedoelde panden.	Waarborgrechten door de koopers terugbetaald bij verkoop der in kolom 13 bedoelde panden.	Andere ontvangsten bij verkoop der in kolom 13 bedoelde panden.	Tekorten na gedurende het boekjaar gehouden verkooping.	Bedrag der voorschotten, verleend op de gedurende het boekjaar verkochte panden, welke opbrengst voldoende is geweest om de schuld der leeners te dekken, doch geen beschikbaar overschot liet.	Bedrag der rente op het oogenblik der verkoop door de leeners verschuldigd voor de in kolom 23 bedoelde voorschotten.	Betaald waarborgrecht voor de in kolom 23 bedoelde panden.	Ten bate der bank komend bedrag der in kolom 29 bedoelde opgeelden.	Andere uitgaven bij verkoop der in kolom 23 bedoelde panden.	Opbrengst van den verkoop der in kolom 23 bedoelde panden.	Opgeelden door de koopers betaald bij verkoop der in kolom 23 bedoelde panden.	Waarborgrechten door de koopers terugbetaald bij verkoop der in kolom 23 bedoelde panden.	Andere ontvangsten bij verkoop der in kolom 23 bedoelde panden.					
—	—	—	—	339,75	—	—	—	—	—	—	—	—	—	1) De som van de kol. 3 t/m 5 stemt niet overeen met die van de kol. 9 t/m 12, terwijl scheiding der verdere rubrieken dezer rekening nog niet bewerkt kon worden.				
868,75	30,60	5,20	—	258,50	38,50	6,20	0,40	—	1,96	45,10	1,56	0,40	—	2) De in kol. 22 bedoelde tekorten zijn gedekt door de niet afgehaalde overschotten.				
868,75	30,60	5,20	—	598,25	38,50	6,20	0,40	—	1,96	45,10	1,56	0,40	—	3) In kol. 5, 6 en 7 zijn begrepen bedragen, die onderscheidenlijk in kol. 15, 16 en 17 thuis behooren, doch niet afzonderlijk opgegeven werden. De in kol. 22 bedoelde tekorten komen ten laste van de Winst- en Verliesrekening der Bank.				
—	—	—	—	49,—	203,—	8,81	—	—	4,29	216,10	—	—	—	4) De tekorten worden door den schatter vergoed.				
—	—	—	—	—	—	—	—	—	—	—	—	—	—	5) Van de tekorten is f 452,46 ⁵ vergoed door de ambtenaren-schatters en f 16,68 ⁵ ten laste der Bank gebracht.				
388,20	16,31	—	—	81,69	35,25	9,60	—	7,99 ⁵	—	44,85	7,99 ⁵	—	—	6) De tekorten zijn ten laste der Bank gebracht.				
1 181,25	16,31	—	—	130,69	238,25	18,41	—	7,99 ⁵	4,29	260,95	7,99 ⁵	—	—	7) Van de in kolom 23 vermelde tekorten komt f 563,89 ten laste van den dienst 1901 en f 5 374,44 ten laste van den dienst 1902.				
—	—	—	—	—	—	—	—	—	—	—	—	—	—	Van laatstgenoemd bedrag is f 3 724,44 ten laste der ambtenaren en f 1 650,— ten laste van de Bank gebracht. Zie Winst- en Verliesrekening.				
3 255,62 ⁵	164,12	26,92 ⁵	—	499,15	954,50	116,55	2,55	17,86	35,82	1 071,05	53,68	2,55	—	8) In kol. 4 wordt de rente, op het oogenblik der verkoop door leeners verschuldigd op de verkochte panden, genoemd ten bedrage van f 74,77, terwijl in de Winst- en Verliesrekening daarvoor f 41,67 is vermeld. Inlichtingen omtrent dit verschil konden niet verkregen worden.				
16,80	—	—	—	3,50	80,—	14,35	—	—	—	94,35	—	—	—	Voorts laat de administratie der Bank niet toe de kolommen 13 t/m 31 in te vullen.				
425,25	—	—	—	50,46 ⁵	5,75	0,95	—	—	—	6,70	—	—	—					
643,62 ⁵	32,43	5,02 ⁵	—	144,78 ⁵	52,—	7,80	—	0,44	2,55	59,80	2,99	—	—					
15 138,35	782,83	—	—	6 065,18	234,50	38,15	1,75	14,09	0,50	274,90	14,09	—	—					
10 479,65	979,38	31,95	—	6 763,08	1 326,75	177,80	4,30	32,39	38,87	1 506,80	70,76	2,55	—					
15 162,84	774,36	141,67 ⁵	—	5 938,33	5 287,95	457,88	31,50	291,44 ⁵	—	5 745,83	291,44 ⁵	31,50	—					
—	—	—	—	—	965,—	135,67	14,17 ⁵	10,52	45,37 ⁵	1 103,67	55,89 ⁶	14,17 ⁵	—					
15 162,84	774,36	141,67 ⁵	—	5 938,33	6 255,95	593,55	45,67 ⁵	301,96 ⁵	45,37 ⁵	6 849,50	347,34	45,67 ⁵	—					

Aanmerkingen.

VERKOOPINGEN. REKENING.

1.	2.	VERKOOPINGEN.														
		3.	4.	5.	6.	7.	8.	9.	10.	11.	12.	13.	14.	15.	16.	17.
N A A M DER GEMEENTE.	N ^o . der instelling in het Algemeen Register.	Bedrag der voorschotten, verleend op de gedurende het boekjaar verkochte panden, van welker opbrengst een deel voor de leeners beschikbaar blijft.	Bedrag der rente op het oogenblik der verkoop door de leeners verschuldigd voor de in kolom 3 bedoelde voorschotten.	Betaald waarborgrecht voor de in kolom 3 bedoelde panden.	Andere uitgaven bij den verkoop der in kolom 3 bedoelde panden.	Ten bate der bank komend bedrag der in kolom 10 bedoelde opgeelden.	Bedrag der beschikbare overschotten na gedurende het boekjaar gehouden verkooping.	Opbrengst van den verkoop der in kolom 3 bedoelde panden.	Opgeelden door de koopers betaald bij verkoop der in kolom 3 bedoelde panden.	Waarborgrechten door de koopers terugbetaald bij verkoop der in kolom 3 bedoelde panden.	Andere ontvangsten bij den verkoop der in kolom 3 bedoelde panden.	Bedrag der voorschotten, verleend op de gedurende het boekjaar verkochte panden, welke opbrengst niet voldoende geweest is om de schuld der leeners te dekken.	Bedrag der rente op het oogenblik der verkooping door de leeners verschuldigd voor de in kolom 13 bedoelde voorschotten.	Betaald waarborgrecht voor de in kolom 13 bedoelde panden.	Ten bate der bank komend bedrag der in kolom 19 bedoelde opgeelden.	Andere uitgaven bij verkoop der in kolom 13 bedoelde panden.
Friesland.		Gld.	Gld.	Gld.	Gld.	Gld.	Gld.	Gld.	Gld.	Gld.	Gld.	Gld.	Gld.	Gld.	Gld.	Gld.
Leeuwarden	410	2 032,40	333,41	17,70	—	133,79	202,19	2 658,—	133,79	17,70	—	1 017,40	160,38	—	50,04	—
Bolsward	418	60,85	12,59	—	—	—	3,86	77,30	—	—	—	—	—	—	—	—
Harlingen	431	—	—	—	—	—	—	—	—	—	—	276,25	48,06	—	—	72,60
Sneek ⁹⁾	454	342,50	52,35	4,40	45,40	—	154,—	508,65	—	—	—	119,35	25,98	0,90	—	22,55
Totaal ¹⁰⁾		2 435,75	398,35	22,10	45,50	133,79	450,05	3 383,95	133,79	17,70	—	1 413,—	240,42	0,90	50,04	95,15
Overijssel.																
Zwolle	470	829,75	168,99	23,30	—	—	493,86	1 492,60	—	23,30	—	228,25	46,67	—	—	—
Deventer	480	705,25	123,79 ⁵	29,39	—	—	285,18 ⁵	1 143,62	—	—	—	138,35	22,59	2,16	—	—
Totaal		1 535,—	292,78 ⁵	52,69	—	—	779,04 ⁵	2 636,22	—	23,30	—	366,60	69,26	2,16	—	—
Groningen.																
Groningen	506	2 318,—	463,—	68,90	158,13	198,50	729,—	3 510,—	198,50	—	227,03	1 498,—	267,25	7,—	78,66	89,16
Totaal		2 318,—	463,—	68,90	158,13	198,50	729,—	3 510,—	198,50	—	227,03	1 498,—	267,25	7,—	78,66	89,16
Drenthe.																
Assen	568	463,70	67,11	—	24,—	15,29	100,24	631,05	15,29	—	24,—	309,10	48,73	—	8,—	16,—
Totaal		463,70	67,11	—	24,—	15,29	100,24	631,05	15,29	—	24,—	309,10	48,73	—	8,—	16,—
Limburg																
Maastricht	585	854,50	153,76	19,10	2,35	56,74	60,48	1 090,19	56,74	—	—	1 225,—	208,78	26,77 ⁵	61,74	9,31
Totaal		854,50	153,76	19,10	2,35	56,74	60,48	1 090,19	56,74	—	—	1 225,—	208,78	26,77 ⁵	61,74	9,31
Het Rijk		155 697,80	16 375,55	1 576,68	1 595,21 ⁵	8 748,91	33 892,51	206 057,90 ⁵	9 891,43	1 263,90	333,68	48 877,25	6 268,45 ⁵	448,64	1 831,32	427,05

REKENING.		Anmerkingen.																													
18.	19.	20.	21.	22.	23.	24.	25.	26.	27.	28.	29.	30.	31.	32.																	
Opbrengst van den verkoop der in kolom 13 bedoelde panden.	Opgeelden door de koopers betaald bij verkoop der in kolom 13 bedoelde panden.	Waarborgrechten door de koopers terugbetaald bij verkoop der in kolom 13 bedoelde panden.	Andere ontvangsten bij verkoop der in kolom 13 bedoelde panden.	Tekorten na gedurende het boekjaar gehouden verkooping.	Bedrag der voorschotten, verleend op de gedurende het boekjaar verkochte panden, welke opbrengst voldoende is geweest om de schuld der leeners te dekken, doch geen beschikbaar overschot liet.	Bedrag der rente op het oogenblik der verkooping door de leeners verschuldigd voor de in kolom 23 bedoelde voorschotten.	Betaald waarborgrecht voor de in kolom 23 bedoelde panden.	Ten bate der bank komend bedrag der in kolom 29 bedoelde opgeelden.	Andere uitgaven bij verkoop der in kolom 23 bedoelde panden.	Opbrengst van den verkoop der in kolom 23 bedoelde panden.	Opgeelden door de koopers betaald bij verkoop der in kolom 23 bedoelde panden.	Waarborgrechten door de koopers terugbetaald bij verkoop der in kolom 23 bedoelde panden.	Andere ontvangsten bij verkoop der in kolom 23 bedoelde panden.																		
1 000,70	50,04	—	—	183,08	137,70	24,50	0,15	8,12	—	162,20	8,12	0,15	—	9) De tekorten werden gedekt uit eigen kas.																	
—	—	—	—	—	—	—	—	—	—	—	—	—	—	10) Ten gevolge van de geregelde aflossingen is er bij de Bank van Leening te Smallingerland geen verkooping noodig geweest en derhalve konden gegevens voor deze rekening door haar niet verstrekt worden.																	
271,80	—	—	—	125,11	—	—	—	—	—	—	—	—	—																		
35,28	—	—	—	133,50	—	—	—	—	—	—	—	—	—																		
1 307,78	50,04	—	—	441,69	137,70	24,50	0,15	8,12	—	162,20	8,12	0,15	—																		
235,60	—	—	—	39,32	22,75	4,55	—	—	—	—	—	—	—																		
132,73 ⁵	—	—	—	30,36 ⁵	—	—	—	—	—	—	—	—	—																		
368,33 ⁵	—	—	—	69,65 ⁵	22,75	4,55	—	—	—	—	—	—	—																		
1 354,68	174,82	—	—	410,57	146,25	29,35	—	8,80	7,90	176,10	8,80	—	7,40																		
1 354,68	174,82	—	—	410,57	146,25	29,35	—	8,80	7,90	176,10	8,80	—	7,40																		
315,15	8,—	—	—	58,68	—	—	—	—	—	—	—	—	—																		
315,15	8,—	—	—	58,68	—	—	—	—	—	—	—	—	—																		
1 159,96	61,74	—	—	309,90 ⁵	25,—	4,50	1,05	1,56	—	30,55	1,56	—	—																		
1 159,96	61,74	—	—	309,90 ⁵	25,—	4,50	1,05	1,56	—	30,55	1,56	—	—																		
41 198,39 ⁵	2 095,25	178,82 ⁵	—	14 720,88	8 191,15	858,86	51,57 ⁵	360,83	98,30 ⁵	9 058,50	446,13 ⁵	48,77 ⁵	7,40																		

5. OVERSCHOTTENREKENING.

N A A M DER GEMEENTE.	No. der instelling in het Algemeen Register.	OVERSCHOTTENREKENING.						Aanmerkingen.
		Saldo der beschikbare overschotten aan het einde van het vorig boekjaar.	Bedrag der beschikbare overschotten na gedurende het boekjaar gehouden verkooping.	In den loop van het boekjaar uitbetaalde beschikbare overschotten.	Niet afgehaalde in den loop van het boekjaar aan de bank vervallen overschotten.	Saldo der beschikbare overschotten aan het einde van het boekjaar.	Totaal der kolommen 3 en 4 resp. 5 en 7.	
1.	2.	3.	4.	5.	6.	7.	8.	9.
Noordbrabant.		Gld.	Gld.	Gld.	Gld.	Gld.	Gld.	
's Hertogenbosch ¹⁾	4	910,—	640,99	382,60	476,14	692,25	1 550,99	¹⁾ Het bedrag, in deze rekening in kol. 6 vermeld, stemt niet overeen met dat, in de Winst- en Verliesrekening in kol. 7 genoemd. Zie de noot aldaar.
Breda	17	305,66	501,37 ⁵	288,97 ⁵	202,80	405,26	897,03 ⁵	
Totaal		1 305,66	1 142,36 ⁵	671,57 ⁵	678,94	1 097,51	2 241,83 ⁵	²⁾ Het bedrag, thans in kolom 3 vermeld, luidde in den voorgaanden jaargang (kolom 7) / 186,11. Inlichtingen omtrent dit verschil konden niet verkregen worden.
Gelderland.								
Arnhem	89	782,29	772,44	492,36	388,71	678,66	1 554,73	
Elburg	110	8,50	9,30	—	1,20	16,60	17,80	
Nijmegen	132	183,31	533,99 ⁵	424,48	120,32 ⁵	124,50	669,30 ⁵	
Totaal		926,10	1 315,73 ⁵	916,84	505,23 ⁵	819,76	2 241,83 ⁵	
Zuidholland								
's Gravenhage	164	1 821,94	3 100,90 ⁵	2 447,82 ⁵	785,33 ⁵	1 659,65 ⁵	4 922,84 ⁵	
Delft	175	225,24	246,27	111,44	149,37	210,70	471,51	
Gouda	184	508,87	456,18	155,11	300,04	509,90	965,05	
Leiden	200	859,40	669,16 ⁵	407,56 ⁵	455,64 ⁵	665,35 ⁵	1 528,56 ⁵	
Rotterdam	224	5 197,87	5 065,65	3 004,63	2 439,80	4 819,04	10 263,52	
Totaal		8 613,32	9 538,17	6 126,62	4 180,19	7 894,68	18 151,49	
Noordholland.								
Amsterdam	259	17 400,50	18 302,79 ⁵	13 459,53	7 635,23	14 578,53 ⁵	35 703,29 ⁵	
Haarlem	264	1 192,16 ⁵	1 427,40	733,38 ⁵	481,18 ⁵	1 404,99 ⁵	2 619,56 ⁵	
Enkhuizen ²⁾	292	103,13	47,23	8,25	103,13	38,98	150,36	
Totaal		18 695,79 ⁵	19 777,42 ⁵	14 281,16 ⁵	8 219,54 ⁵	16 022,51	38 473,22	

N A A M DER GEMEENTE.	No. der instelling in het Algemeen Register.	OVERSCHOTTENREKENING.						Aanmerkingen.
		Saldo der beschikbare overschotten aan het einde van het vorig boekjaar.	Bedrag der beschikbare overschotten na gedurende het boekjaar gehouden verkooping.	In den loop van het boekjaar uitbetaalde beschikbare overschotten.	Niet afgehaalde in den loop van het boekjaar aan de bank vervallen overschotten.	Saldo der beschikbare overschotten aan het einde van het boekjaar.	Totaal der kolommen 3 en 4 resp. 5-7.	
1.	2.	3.	4.	5.	6.	7.	8.	9.
Friesland.		Gld.	Gld.	Gld.	Gld.	Gld.	Gld.	
Leeuwarden	410	444,41	292,19	123,81	221,47	391,32	736,60	
Bolsward	418	—	3,86	3,86	—	—	3,86	
Smallingerland	449	7,10	—	—	7,10	—	7,10	
Sneek	453	68,85	154,—	111,—	33,40	78,45	222,85	
Totaal		520,36	450,05	238,67	261,97	469,77	970,41	
Overijssel.								
Zwolle	469	502,20 ⁵	493,86	244,43 ⁵	320,15 ⁵	431,47 ⁵	996,06 ⁵	
Deventer	479	207,05	285,18 ⁵	172,64	88,01	231,58 ⁵	492,23 ⁵	
Totaal		709,25 ⁵	779,04 ⁵	417,07 ⁵	408,16 ⁵	663,06	1 488,30	
Groningen.								
Groningen	505	995,29	729,—	164,14	537,55	1 022,60	1 724,29	
Totaal		995,29	729,—	164,14	537,55	1 022,60	1 724,29	
Drenthe.								
Assen	568	99,56	100,24	44,21	44,20	111,39	199,80	
Totaal		99,56	100,24	44,21	44,20	111,39	199,80	
Limburg.								
Maastricht	585	76,47 ⁵	60,48	3,32	48,99 ⁵	84,64	136,95 ⁵	
Totaal		76,47 ⁵	60,48	3,32	48,99 ⁵	84,64	136,95 ⁵	
Het Rijk		31,041,81 ⁵	33 892,51	22 818,61 ⁵	14 834,79	28 155,92	65 834,32 ⁵	

BANKEN VAN LEENING. — Verzamelstaat van I. Voorschottenrekening.
(Aantallen panden.)

NAAM DER PROVINCIE.	Aantal ban- ken.	Aantal bijkan- toren.	Aantal inbren- gers.	Aantal panden bij het begin van het boekjaar nog in het bezit der banken.	Aantal panden ge- durende het boekjaar beleend.	Aantal panden gelost binnen 8 dagen.	Aantal panden gelost na langer tijdsverloop.	Aantal verkochte panden.	Aantal panden aan het einde van het boekjaar in het bezit der banken.	Aantal panden gedurende het boekjaar beleend of waarvan de beleening is hernieuwd			Aanmerkingen.
										bij het hoofd- kantoor.	bij de hulp- kantoren.	bij de inbrengers.	
1.	2.	3.	4.	5.	6.	7.	8.	9.	10.	11.	12.	13.	14.
Noordbrabant.	2	—	—	22 324	58 131	24 715	32 473	2 968	20 299	58 131	—	—	1) In de aantallen ver- meld in kolommen 7 en 8 zijn niet be- grepen voor: Zuidholland. 17 190 Friesland . 11 141 het Rijk . 25 331 panden, waarvan niet bekend is, of die binnen 8 dagen of na langer tijds- verloop gelost zijn.
Gelderland .	3	1	—	15 654	84 235	44 983	38 051	1 887	15 048	67 463	16 772	—	
Zuidholland 1).	5	9	1	143 999	538 416	313 175	211 594	18 356	122 100	88 189	441 769	8 458	
Noordholland.	3	11	6	257 180	1 132 863	479 060	626 165	39 624	245 194	681	1 034 428	97 754	2) In de getallen in de kolommen 11 en 12 zijn niet begre- pen 63 563 panden van Limburg, die voor deze kolommen niet gescheiden kon- den worden.
Friesland 1)	5	1	—	23 026	69 454	23 603	28 540	2 349	21 842	69 464	—	—	
Overijssel . .	2	—	—	14 708	59 781	40 025	19 119	889	14 456	59 781	—	—	
Groningen . .	1	—	—	17 657	45 414	14 717	28 250	2 865	17 239	45 414	—	—	
Drenthe . . .	1	—	—	3 493	6 836	1 017	5 144	278	3 890	6 836	—	—	
Limburg . . .	1	1	—	12 314	63 563	27 220	34 294	1 468	12 895	63 563		—	
Het Rijk 1) 2)	23	23	7	510 385	2 058 693	973 520	1 023 630	70 634	472 963	395 949	1 492 969	106 212	

Verzamelstaat van 2. Beleenersrekening en Kapitaalrekening.

N A A M DER PROVINCIE.	Aantal banken van leening.	BELEENERSREKENING.						KAPITAALREKENING op het einde van het boekjaar.					P A S S I E V E N.				Totaal der kolommen 9—13 resp. 14—17. 18.	Aanmerkingen. 19.
		Bedrag van het aan het einde van het vorig boekjaar nog op de panden verschul- digde (zonder bijbe- rekening van rente).	Bedrag der gedurende het boekjaar op nieuwe panden ver- leende voorschotten.	Bedrag der aflossingen door de beleeners be- taald (zonder bijbe- rekening van rente).	Bedrag der voorschot- ten, verleend op de gedurende het boekjaar verkochte panden.	Bedrag van het aan het einde van het boek- jaar nog op de panden verschul- digde (zonder bijbe- rekening van rente).	Totaal der kolommen 3—4 resp. 5—7.	Bedrag van het aan het einde van het boekjaar nog op de panden ver- schuldigde (zonder bijbe- rekening van rente).	A K T I E V E N.				P A S S I E V E N.					
									Onroerende eigen- dommen.	Gelden in kas.	Effekten en andere waarden.	Overige debiteuren.	Eigen kapitaal der banken.	Opgenomen kapitaal der banken.	Saldo der beschikbare over- schotten.	Overige krediteuren.		
1.	2.	3.	4.	5.	6.	7.	8.	9.	10.	11.	12.	13.	14.	15.	16.	17.	18.	19.
Noordbrabant	2	Gld. 75 852,50	Gld. 153 320,25	Gld. 147 439,60	Gld. 7 088,95	Gld. 74 649,20	Gld. 229 172,75	Gld. 74 649,20	Gld. —	Gld. 2 362,63 ⁵	Gld. —	Gld. —	Gld. 15 101,94 ⁵	Gld. 58 000,—	Gld. 909,89	Gld. 3 000,—	Gld. 77 011,83 ⁵	
Gelderland	3	49 510,25	202 029,75	194 946,15	5 101,35	51 492,50	251 540,—	51 492,50	16 000,—	2 283,69	320,12 ⁵	32 457,97 ⁵	25 000,—	75 000,—	812,46	1 741,83	102 554,29	
Zuidholland	5	591 165,60	1 616 329,65	1 625 028,05	50 857,—	531 610,20	2 207 495,25	531 610,20	—	40 806,45 ⁵	66 545,01	6 512,91	512 579,89 ⁵	125 000,—	7 894,68	—	645 474,57 ⁵	
Noordholland	3	1 195 156,55	4 144 623,75	4 061 892,65	136 973,55	1 140 914,10	5 339 780,30	1 140 914,10	445 934,14 ⁵	26 638,30	28 887,52	183,20	514 344,00 ⁵	1 110 763,55 ⁵	16 168,63	1 331,07 ⁵	1 642 607,26 ⁵	
Friesland 1)	5	47 994,40	135 725,95	134 929,85	3 986,95	44 803,55	183 720,33	34 124,95	14 000,—	2 249,50	1 000,—	—	7 098,79	38 884,34	391,32	5 000,—	51 374,45	
Overijssel	2	29 934,45	107 065,10	106 012,95	1 924,35	29 062,25	136 999,55	29 062,23	—	3 154,97 ⁵	20 422,87 ⁵	9 659,61	41 099,98 ⁵	20 500,—	663,06	36,66 ⁵	62 299,71	
Groningen	1	37 894,40	93 430,—	90 393,25	3 962,25	36 970,90	131 326,40	36 970,90	—	698,39	—	4 744,55	18 000,—	22 000,—	1 022,60	1 391,24	42 413,34	
Drenthe	1	7 718,30	16 732,50	15 536,50	772,80	8 141,50	24 550,80	8 141,50	—	969,89	—	—	—	9 000,—	111,39	—	9 111,39	
Limburg	1	22 647,25	87 715,50	86 104,25	2 104,50	22 154,—	110 362,75	22 154,—	—	2 402,33	1 460,20	3 297,80 ⁵	24 774,44 ⁵	2 500,—	84,64	1 964,25	29 323,33 ⁵	
Het Rijk 1).	23	2 057 875,70	6 556 972,45	6 463 283,25	212 766,70	1 939 798,20	8 614 848,15	1 929 119,60	475 934,14 ⁵	81 616,16 ⁵	118 644,78	56 856,05	1 157 999,06 ⁵	1 461 647,89 ⁵	28 058,67	14 465,06	2 662 170,69	

1) Daar door de Banken van Leening in Harlingen, Smalingerland en Sneek voor de Kapitaalrekening geen gegevens werden verstrekt, zijn de bedragen in de kolommen 7 en 9 niet eensluidend.

Verzamelstaat van 3. Winst- en Verliesrekening.

N A A M DER PROVINCIE.		W I N S T - E N V E R L I E S R E K E N I N G.																			
		B A T E N.									L A S T E N.									Bedrag uit de winst aan de gemeente uitgekeerd.	Aanmerkingen.
		Aantal banken van leening.	Rente van voorschotten op panden, die gelost zijn, of waarvan de beleening is hernieuwd.	Rente op het oogenblik der verkoop door de beleeners verschuldigd op verkochte panden.	Opgelden door de koopers betaald voor zoover deze ten bate der bank komen.	Waarborg-rechten door de koopers terugbetaald.	Niet afgehaalde in den loop van het boekjaar aan de bank vervallen overschotten.	Inkomsten van bezittingen, rente van belegde gelden.	Voor administratiekosten van de hulpkantoren ontvangen.	Andere baten (o.a. vergoeding van tekorten na de gehouden verkooping door ambtenaren der bank).	Totaal der baten.	Rente van kapitalen.	Administratiekosten.	Betaalde waarborg-rechten.	Tekorten na de gehouden verkooping.	Vergoeding voor beschadigde en vermiste panden.	Andere lasten.	Totaal der lasten.	Winst.		
1.	3.	4.	5.	6.	7.	8.	9.	10.	11.	12.	13.	14.	15.	16.	17.	18.	19.	20.	21.	22.	
		Gld.	Gld.	Gld.	Gld.	Gld.	Gld.	Gld.	Gld.	Gld.	Gld.	Gld.	Gld.	Gld.	Gld.	Gld.	Gld.	Gld.	Gld.	Gld.	
Noordbrabant	2	8 166,18	1 480,77	177,34	30,52 ⁵	627,63	—	951,05	987,77 ⁵	12 421,27	2 548,93 ⁵	6 774,69	34,75	598,25	—	2 608,87	12 565,49 ⁵	47,17 ⁵	191,40	—	
Gelderland	3	6 424,49	439,38	192,04	95,05	505,23 ⁵	0,20	454,78	2 152,10	10 263,27 ⁵	3 825,—	4 357,33 ⁵	95,93	180,69	—	8 015,96	16 424,91 ⁵	50,92	6 212,56	—	
Zuidholland	5	56 736,49 ⁵	7 591,44	2 208,47 ⁵	614,72	4 130,19	1 545,54	13 146,49	2 166,29 ⁵	88 139,64 ⁵	7 207,22	63 225,17	667,49 ⁵	6 763,08	—	16 507,72 ⁵	94 370,69	2 491,78	8 722,82 ⁵	—	
Noordholland	3	136 940,65	11 536,25	7 919,30 ⁵	1 135,—	8 219,54 ⁵	20 847,01	25 526,35	4 690,16	216 814,27	64 827,53 ⁵	123 659,97	1 135,—	5 374,44	23,92	20 277,23	215 298,09 ⁵	1 516,17 ⁵	—	1 516,17 ⁵	
Friesland	5	6 285,71 ⁵	663,27	191,95	17,85	261,97	—	803,50	1 226,96	9 451,21 ⁵	2 054,73	6 454,54	23,15	441,69	—	103,60	9 077,71	1 319,03 ⁵	945,53	50,—	
Overijssel	2	3 663,96 ⁵	366,59 ⁵	—	54,85	408,16 ⁵	962,19	—	1 040,19 ⁵	6 495,96	1 025,—	4 949,04	54,85	69,68 ⁵	—	562,16 ⁵	6 660,74	177,65	342,43	—	
Groningen	1	4 156,30	759,60	285,96	—	537,55	1 214,78	—	—	6 954,19	659,58 ⁵	4 237,60	75,90	410,57	—	1 179,19 ⁵	6 562,55	391,34	—	—	
Drenthe	1	925,50	115,84	23,29	—	44,20	—	—	—	1 108,83	360,—	646,65	—	58,68	3,50	40,—	1 108,83	—	—	—	
Limburg	1	3 212,69	367,94	120,04	46,92 ⁵	48,99 ⁵	—	2 412,83	60,—	6 263,52	64,04	4 345,97	46,92 ⁵	309,90 ⁵	—	553,14 ⁵	5 320,88 ⁵	947,63 ⁵	—	—	
Het Rijk	23	226 511,98 ⁵	23 320,18 ⁵	11 118,40	1 994,92	14 783,48	24 569,72	43 295,—	12 323,48 ⁵	357 917,17 ⁵	82 572,94 ⁵	218 650,96 ⁵	2 134,—	14 150,99	27,42	49 847,89	367 390,21	6 941,71	16 414,74 ⁵	1 566,17 ⁵	

Verzamelstaat van 5. Overschottenrekening.

N A A M DER PROVINCIE.	Aantal banken van leening.	O V E R S C H O T T E N - R E K E N I N G.						Aanmerkingen.
		Saldo der beschikbare overschotten aan het einde van het vorig boekjaar.	Bedrag der beschikbare overschotten na gedurende het boekjaar gehouden verkooping.	In den loop van het boekjaar uitbetaalde beschikbare overschotten.	Niet afgehaalde in den loop van het boekjaar aan de bank vervallen overschotten.	Saldo der beschikbare overschotten aan het einde van het boekjaar.	Totaal der kolommen 3 en 4 resp. 5-7.	
		1.	2.	3.	4.	5.	6.	
		Gld.	Gld.	Gld.	Gld.	Gld.	Gld.	
Noordbrabant	2	1 305,66	1 142,36 ⁵	671,57 ⁵	678,94	1 097,51	2 448,02 ⁵	
Gelderland	3	926,10	1 315,73 ⁵	916,84	505,23 ⁵	819,76	2 241,83 ⁵	
Zuidholland	5	8 613,32	9 538,17	6 126,62	4 130,19	7 894,68	18 151,49	
Noordholland	3	18 695,79 ⁵	19 777,42 ⁵	14 231,16 ⁵	8 219,54 ⁵	16 022,51	38 473,22	
Friesland	4	520,36	450,05	238,67	261,97	469,77	970,41	
Overijssel	2	709,35 ⁵	779,04 ⁵	417,07 ⁵	408,16 ⁵	663,06	1 488,30	
Groningen	1	995,29	729,—	164,14	537,55	1 022,60	1 724,29	
Drenthe	1	99,56	100,24	44,21	44,20	111,39	199,80	
Limburg	1	76,47 ⁵	60,45	3,32	48,99 ⁵	84,64	136,95 ⁵	
Het Rijk	22	31 941,81 ⁵	33 892,51	22 813,61 ⁵	14 834,79	28 186,02	65 834,32 ⁵	

Overzicht van de Voorschottenrekening over 1902 en voorgaande jaren.

(Aantallen panden).

J A A R.	Aantal banken.	Aantal panden bij het begin van het boekjaar nog in het bezit der banken.	Aantal panden gedurende het boekjaar beleend.	Aantal geloste panden.	Aantal verkochte panden.	Aantal panden aan het einde van het boekjaar in het bezit der banken.	Aantal panden gedurende het boekjaar beleend of waarvan de beleening is hernieuwd		Aanmerkingen.
							bij het hoofd- en de hulpkantoren.	bij de inbrengers.	
							8.	9.	
1902	23	510 385	2 058 693	2 025 481	70 634	472 063	1 952 481	106 212	1) Over de jaren vóór 1893 worden de gegevens gesplitst opgegeven, en wel onder A de gegevens betreffende de gemeentelijke banken van leening, onder B die betreffende de verpachte en particuliere instellingen. (Zie de Statistiek over 1893, bladz. 75.)
1901	23	483 690	2 262 844	2 176 037	60 192	541 829	2 115 462	147 382	
1900	23	456 834	2 244 850	2 141 509	62 229	478 934	2 030 198	146 531	
1899	23	484 696	2 167 519	2 097 968	58 154	454 498	2 002 681	151 903	
1898	24	493 983	2 179 742	2 119 965	56 602	484 492	1 957 282	177 204	
1897	25	526 539	2 170 008	2 139 820	61 136	495 591	2 020 569	147 439	
1896	25	529 897	2 151 765	2 151 526	61 772	512 597	2 016 732	135 033	
1895	28	565 824	2 126 245	2 088 531	65 921	537 617	2 040 245	86 000	
1894	29	590 143	2 275 477	2 231 856	66 697	567 037	2 137 624	87 853	
1893	29	616 163	2 330 349	2 287 787	67 955	590 770	2 239 871	90 478	
1892 A 1)	24		2 439 022	2 415 451	67 855				
B 1)	16		96 411	99 469	3 362				
1891 A	25		2 470 517	2 381 757	61 548				
B	17		113 709	104 795	2 957				
1890 A	25		2 439 213	2 356 362	62 710				
B	18		111 554	103 619	3 059				
1889 A	25		2 388 325	2 327 719	63 057				
B	19		131 174	123 533	3 734				
1888 A	25		2 390 458	2 305 921	64 181				
B	20		129 394	120 759	3 998				
1887 A	25		2 366 327	2 300 859	66 497				
B	20		125 110	118 754	3 854				
1886 A	25		2 307 085	2 255 342	64 353				
B	20		124 816	117 329	3 969				
1885 A	25		2 292 082	2 187 510	60 991				
B	20		128 603	120 665	3 649				
1884 A	26		2 223 954	2 150 306	57 723				
B	20		140 541	128 633	3 905				
1883 A	27		2 299 322	2 237 934	57 933				
B	20		146 524	136 791	3 751				

Overzicht der Beleeners- en Kapitaal-

J A A R.	Aantal banken van leening.	BELEENERSREKENING.							Onroerende eigen-dommen.
		Bedrag van het aan het einde van het vorig boekjaar nog op de panden verschuldigde (zonder bijrekening van rente).	Bedrag der gedurende het boekjaar op nieuwe panden verleende voorschotten.	Bedrag der aflossingen door de beleeners betaald (zonder bijrekening van rente).	Bedrag der voorschotten, verleend op de gedurende het boekjaar verkochte panden.	Bedrag van het aan het einde van het boekjaar nog op de panden verschuldigde (zonder bijrekening van rente).	Bedrag van het aan het einde van het boekjaar nog op de panden verschuldigde (zonder bijrekening van rente).	Bedrag van het aan het einde van het boekjaar nog op de panden verschuldigde (zonder bijrekening van rente).	
1.	2.	3.	4.	5.	6.	7.	8.	9.	
		Gld.	Gld.	Gld.	Gld.	Gld.	Gld.	Gld.	
1902 1).	23	2 057 875,70	6 556 972,45	6 462 283,25	212 766,70	1 939 798,20	1 929 119,60	475 934,14 ⁵	
1901 1).	23	1 891 470,48	7 173 642,31	6 831 719,79	175 517,80	2 057 875,70	2 046 999,90	334 612,46 ⁵	
1900.	23	1 755 010,72	6 724 789,97	6 417 632,56	181 774,15	1 880 393,98	1 869 122,50	306 789,35 ⁵	
1899.	23	1 819 195,64	6 028,054,92	5 939 944,29	155 678,60	1 751 627,67	1 751 627,67	262 753,78	
1898.	24	1 881 221,12	5 776 485,12	5 697 574,17	138 863,68	1 821 268,39	1 821 268,39	262 753,78	
1897.	25	1 989 056,80	5 710 303,50	5 656 982,23	149 843,45	1 892 534,62	1 892 534,62	267 103,78	
1896.	25	2 092 006,63 ⁵	5 802 056,62	5 660 664,95 ⁵	145 591,50	2 087 806,80	2 087 806,80	267 103,78	
1895.	28	2 187 642,08 ⁵	5 708 799,48	5 612 447,48	160 570,25	2 123 423,83 ⁵	2 123 423,83 ⁵	267 103,78	
1894.	29	2 307 063,16	5 992 910,46 ⁵	5 945 181,09	167 958,05	2 186 838,85 ⁵	2 186 838,85 ⁵	272 345,16	
1893.	29	2 394 548,30	6 418 497,71	6 334 281,70	171 570,80	2 307 193,51	2 307 193,51	260 410,02 ⁵	
1892 A 2).	24	2 596 440,81	6 598 584,—	6 529 917,50	174 783,25	2 363 303,71	2 363 303,71	—	
B 2).	16	97 434,40	211 520,41	199 200,07	5 938,05	102 715,50	102 715,50	—	
1891 A.	25	2 528 559,56	6 745 065,65	6 513 263,47	163 920,93	2 596 440,81	2 596 440,81	—	
B.	17	94 570,18	223 716,36	214 728,34	5 823,35	97 434,40	97 434,40	—	
1890 A.	25	2 496 371,36	6 809 938,62 ⁵	6 611 023,67 ⁵	166 726,75	2 528 559,56	2 528 559,56	—	
B.	18	124 621,07	222 592,08	217 476,72	6 144,25	94 570,18	94 570,18	—	
1889 A.	25	2 570 266,16	6 834 173,20	6 714 937,20	193 130,80	2 496 371,36	2 496 371,36	—	
B.	19	148 698,32	288 035,90	281 478,74	7 340,65	124 621,07	124 621,07	—	
1888 A.	25	2 539 388,46	6 963 618,60	6 745 960,05	186 213,35	2 570 266,16	2 570 266,16	—	
B.	20	149 050,64	300 369,46	292 178,83	8 542,59	148 698,32	148 698,32	—	
1887 A.	25	2 567 126,51	7 062 823,—	6 895 314,—	195 247,05	2 539 388,46	2 539 388,46	—	
B.	20	146 298,46	295 963,83	284 696,15	8 520,50	149 050,64	149 050,64	—	
1886 A.	25	2 719 963,06	7 110 168,75	7 014 663,80	195 285,—	2 567 126,51	2 567 126,51	—	
B.	20	148 621,02	293 475,20	287 077,75	8 720,01	146 298,46	146 298,46	—	
1885 A.	25	2 626 930,70	7 445 350,46	7 154 020,90	182 946,70	2 719 963,06	2 719 963,06	—	
B.	20	150 152,86	303 729,78	297 354,22	7 907,40	148 621,02	148 621,02	—	
1884 A.	26	2 505 768,70	7 462 633,45	7 160 667,80	168 866,30	2 626 930,70	2 626 930,70	—	
B.	20	156 110,41	318 819,60	316 853,77	7 923,38	150 152,86	150 152,86	—	
1883 A.	27	2 520 469,50	7 514 861,51	7 332 533,10	174 143,25	2 505 768,70	2 505 768,70	—	
B.	20	148 827,38	349 019,17	332 742,53	8 933,31	156 110,41	156 110,41	—	

rekening over 1902 en voorgaande jaren.

KAPITAALREKENING							Anmerkingen.
AKTIEVEN.			PASSIEVEN.				
Gelden in kas.	Effekten en andere waarden.	Overige debiteuren.	Eigen kapitaal der banken.	Opgenomen kapitaal der banken.	Saldo der beschikbare over-schotten.	Overige krediteuren.	
10.	11.	12.	13.	14.	15.	16.	
Gld.	Gld.	Gld.	Gld.	Gld.	Gld.	Gld.	
81 616,16 ⁵	118 644,73	56 856,05	1 157 999,06 ⁵	1 461 647,89 ⁵	28 058,67	14 465,06	
82 544,49	95 375,35 ⁵	71 665,59	1 191 333 46 ⁵	1 334 909,99	31 762,73 ⁵	74 194,64	
104 617,56	97 171,91	91 264,13	1 205 522,38	1 155 572,92 ⁵	31 737,04 ⁵	76 133,11 ⁵	
103 016,96	106 077,78 ⁵	87 550,47 ⁵	1 401 214,18	788 150,98 ⁵	30 461,98	77 833,51	
122 835,27	73 578,92	80 272,55 ⁵	1 369 092,41	825 561,85 ⁵	28 091,81 ⁵	62 600,66 ⁵	
110 937,39	95 911,43	75 825,14	1 372 757,18	973 857,73	27 404,31	46 215,63	
101 532,79	99 767,98	78 522,96	1 462 988,02 ⁵	1 087 504,07 ⁵	28 737,25	35 891,23	
97 358,57	97 931,31	78 332,07 ⁵	1 484 216,70 ⁵	1 071 657,95	30 540,03 ⁵	53 947,64 ⁵	
118 242,42 ⁵	59 487,35 ⁵	64 453,16	1 454 066,59 ⁵	1 112 916,90	32 166,94	77 065,06 ⁵	
152 839,29 ⁵	155 482,06 ⁵	—	1 431 918,52	1 297 173,47 ⁵	33 775,78	83 978,72	
—	—	—	595 956,99	2 214 753,56	31 457,03 ⁵	—	
—	—	—	—	—	—	—	
—	—	—	1 323 022,73 ⁵	1 625 350,—	32 909,76 ⁵	—	
—	—	—	—	—	—	—	
—	—	—	1 308 958,80 ⁵	1 585 450,—	33 636,08 ⁵	—	
—	—	—	—	—	—	—	
—	—	—	1 298 148,45 ⁵	1 640 850,—	33 854,70 ⁵	—	
—	—	—	—	—	—	—	
—	—	—	1 378 905,78 ⁵	1 716 850,—	32 272,05	—	
—	—	—	—	—	—	—	
—	—	—	1 213 052,14	1 750 650,—	31 044,67 ⁵	—	
—	—	—	—	—	—	—	
—	—	—	1 189 993,64 ⁵	1 792 650,—	32 331,24	—	
—	—	—	—	—	—	—	
—	—	—	1 160 332,16 ⁵	1 858 250,—	32 771,32 ⁵	—	
—	—	—	—	—	—	—	
—	—	—	1 172 740,71 ⁵	1 792 190,—	32 442,18	—	
—	—	—	—	—	—	—	
—	—	—	1 159 911,76 ⁵	1 675 190,—	32 233,84	—	

1) Daar de Banken van Leening in Harlingen, Smalingerland en Sneek voor de Kapitaalrekening van 1901 en 1902 geen gegevens hadden verstrekt, konden de bedragen in de kolommen 7 en 8 niet eensluidend zijn.

2) Zie noot 1) op bladz. 345.

Overzicht der Winst- en Verliesrekening over 1902 en voorgaande jaren.

WINST- EN VERLIES REKENING.

J A A R.	Aantal banken van leening.	B A T E N.									L A S T E N.							Winst of Verlies. (—).	Aanmerkingen.	
		Rente van voorschotten op panden, die gelost zijn, of waarvan de beleening is hernieuwd.	Rente op het oogenblik der verkoop van de beleeningsverschuldigde panden.	Opgelden door de koopers betaald voor deze ten bate der bank komen.	Waarborg-rechten door de koopers terugbetaald.	Niet afgehaalde in den loop van het boekjaar aan de bank vervallen overschotten.	Inkomsten van bezittingen, rente van belegde gelden.	Voor administratiekosten van de hulpkantoren ontvangen.	Andere baten (o a. vergoeding van tekorten na de gehouden verkooping door ambtenaren der bank).	Totaal.	Rente van kapitalen.	Administratiekosten.	Alle kosten betrekkelijk de veilingen.	Betaalde waarborg-rechten.	Tekorten na de gehouden verkooping.	Vergoeding voor beschadigde en vermiste panden.	Andere lasten.			Totaal.
		1.	2.	3.	4.	5.	6.	7.	8.	9.	10.	11.	12.	13.	14.	15.	16.			17.
1902.	23	Gld. 226 511,98 ⁵	Gld. 23 320,18 ⁵	Gld. 11 118,40	Gld. 1 994,92	Gld. 14 783,48	Gld. 24 569,72	Gld. 43 295,—	Gld. 12 323,48 ⁵	Gld. 357 917,17 ⁵	Gld. 82 572,94 ⁵	Gld. 218 650,96 ⁵	Gld. 1)	Gld. 2 134,—	Gld. 14 156,99	Gld. 27,42	Gld. 49 547,89	Gld. 367 390,21	Gld. — 9 473,03 ⁵	1) In verband met de opgaven in de Verkoopingenrekening, worden omtrent de in deze kolom vermelde gegevens sedert 1894 geene opgaven meer gevraagd. 2) Zie noot 1) blz. 345.
1901.	23	220 626 98 ⁵	19 416,97 ⁵	9 074,44 ⁵	1 735,37 ⁵	13 313,50	8 888,51 ⁵	19 416,07	11 130,96 ⁵	393 603,12 ⁵	52 452,42 ⁵	224 222,48	1)	1 782,39 ⁵	10 922,36	65,90	32 448,98	321 893,94	— 18 290,81	
1900.	23	211 177,67 ⁵	21 955,03	9 619,73 ⁵	2 065,19	12 375,80 ⁵	8 812,45	21 557,04	13 050,95 ⁵	300 613,88	45 845,89 ⁵	218 588,29	1)	2 105,13 ⁵	10 771,94	143,26 ⁵	31 449,89	308 904,41 ⁵	— 8 290,53 ⁵	
1899.	23	217 188,99 ⁵	22 864,23	8 222,39 ⁵	2 053,24 ⁵	11 929,24	7 077,05 ⁵	23 229,90	8 149,87	300 664,93 ⁵	34 625,41	214 236,56 ⁵	1)	2 117,20	8 170,22	74,30	36 505,57	295 731,74 ⁵	4 933,19	
1898.	24	211 753,65	20 569,94 ⁵	7 045,71	1 833,50 ⁵	12 092,91	6 480,56	23 197,69	7 675,80 ⁵	290 640,77 ⁵	38 186,17 ⁵	199 751,27 ⁵	1)	1 958,57	7 603,12	97,05	40 270,59	287 866,77 ⁵	2 774,—	
1897.	25	215 896,81 ⁵	21 191,59	7 183,54	1 717,11	12 944,56	7 143,85 ⁵	21 733,11 ⁵	6 419,94 ⁵	294 240,53	41 624,56	209 951,83	1)	1 869,65 ⁵	9 685,35	101,60	132 209,25	395 442,27 ⁵	— 101 201,74 ⁵	
1896.	25	208 562,92 ⁵	19 723,12	6 862,45	1 790,98	12 620,05	6 798,29 ⁵	22 041,—	8 124,10 ⁵	286 522,95	44 522,96	210 855,44 ⁵	1)	1 898,05	11 113,06	1 289,63 ⁵	30 789,65 ⁵	300 468,78 ⁵	— 13 945,83 ⁵	
1895.	28	218 128,09 ⁵	22 000,52	7 822,77	1 974,70 ⁵	12 915,71 ⁵	6 461,51 ⁵	42 148,05 ⁵	11 081,51 ⁵	322 532,89	47 802,46	219 080,41	1)	2 107,97 ⁵	12 448,36 ⁵	1 704,61	31 340,52 ⁵	314 484,34 ⁵	8 058,54 ⁵	
1894.	29	230 604,13	23 043,80	8 364,49 ⁵	1 989,09	12 468,55 ⁵	6 712,97 ⁵	55 326,95 ⁵	9 407,55 ⁵	347 917,88 ⁵	54 147,40	225 969,46 ⁵	1)	2 151,51	10 218,91	125,60	31 194,71 ⁵	323 626,76 ⁵	24 291,12	
1893.	29	241 114,97	23 548,48 ⁵	10 100,54 ⁵	2 193,—	12 858,65 ⁵	6 906,54 ⁵	57 821,91	8 431,27	363 005,45	61 396,54	221 905,41 ⁵	2 626,28	2 260,19	6 773,13	103,—	35 602,14	330 666,69 ⁵	32 338,78 ⁵	
1892 A 2)	24	240 998,74	23 814,27	10 108,71	5 224,64	13 950,85	3 817,92	61 065,46 ⁵	8 970,42 ⁵	373 945,05	65 089,26	247 599,82 ⁵	3 003,30	2 115,89 ⁵	7 326,76 ⁵	111,20	13 042,15	338 258,39 ⁵	35 659,65 ⁵	
B 2).	16	10 062,02	1 122,39	204,65	35,67 ⁵	152,41 ⁵	—	—	—	—	—	—	—	81,51	799,07 ⁵	8,15	—	—	—	
1891 A	25	247 977,01 ⁵	23 162,79	10 060,29	2 322,62	13 218,71	4 767,39	63 542,28 ⁵	6 630,02 ⁵	371 681,12 ⁵	67 940,88 ⁵	234 238,96 ⁵	3 179,24	2 201,06 ⁵	4 976,56 ⁵	137,05	22 606,73 ⁵	335 280,83 ⁵	36 400,29	
B	17	11 063,28	1 032,40	160,19	25,89 ⁵	258,69 ⁵	—	—	—	—	—	—	—	61,10 ⁵	596,12 ⁵	0,07 ⁵	—	—	—	
1890 A	25	251 585,72	23 637,28	9 912,45 ⁵	2 516,14	13 589,88 ⁵	5 707,57	62 997,55	6 204,89 ⁵	376 051,40 ⁵	65 470,06 ⁵	231 200,81	3 110,30	2 333,49 ⁵	3 635,59	225,55	28 458,58	334 434,39	47 617,10 ⁵	
B	18	11 051,48 ⁵	1 047,98 ⁵	244,05 ⁵	17,12	219,83 ⁵	—	—	—	—	—	—	—	66,45	317,83	0,07 ⁵	—	—	—	
1889 A	25	257 631,74	24 748,35	10 339,61 ⁵	2 558,36	13 097,75 ⁵	5 768,59	63 256,08 ⁵	6 540,39	383 940,91 ⁵	68 830,81	234 975,14	3 287,53 ⁵	2 402,44	4 209,58 ⁵	119,10	27 675,96 ⁵	341 500,57 ⁵	42 440,34 ⁵	
B	19	14 370,52 ⁵	1 280,78 ⁵	164,79	31,—	348,65	—	—	—	—	—	—	—	138,20 ⁵	422,19 ⁵	44,11	—	—	—	
1888 A	25	253 850,24 ⁵	26 176,66 ⁵	10 794,98	2 440,24 ⁵	13 006,64	5 849,62 ⁵	64 248,41 ⁵	7 528,34	383 805,15 ⁵	71 780,76	257 923,69	3 249,53 ⁵	2 244,90 ⁵	5 702,99	74,80	8 375,27 ⁵	349 351,95 ⁵	34 503,20	
B	20	15 593,56	1 546,42	211,44 ⁵	30,32 ⁵	350,17 ⁵	—	—	—	—	—	—	—	109,42 ⁵	433,91 ⁵	6,25	—	—	—	
1887 A	25	257 585,05	27 166,64	11 140,44	2 438,12	14 608,64 ⁵	5 317,77 ⁵	63 719,35	8 317,11 ⁵	390 293,13 ⁵	73 404,—	250 712,72	2 979,68	2 224,94	5 936,65	99,21	7 865,86	343 223,06	47 070,07 ⁵	
B	20	15 325,10	1 483,44	183,09 ⁵	28,12	308,64	—	—	—	—	—	—	—	111,16	402,18 ⁵	2,85	—	—	—	
1886 A	25	262 359,76 ⁵	26 945,89 ⁵	11 342,33	2 786,64	13 872,32 ⁵	4 461,51 ⁵	63 709,97 ⁵	7 603,67	393 082,11 ⁵	75 062,70	247 104,21 ⁵	3 097,67	2 579,86 ⁵	4 983,37 ⁵	158,25	7 877,44 ⁵	340 863,52	43 218,49 ⁵	
B	20	15 542,76	1 506,61	195,78 ⁵	17,90	345,46 ⁵	—	—	—	—	—	—	—	106,35	585,36	16,65	—	—	—	
1885 A	25	259 199,01	25 410,83 ⁵	10 800,40 ⁵	2 536,51	13 680,21 ⁵	5 398,99	64 816,60 ⁵	5 495,35	387 338,22	78 970,20	242 239,94 ⁵	3 127,67 ⁵	2 313,58 ⁵	3 948,49 ⁵	166,15	7 976,75	336 742,75	50 595,47	
B	20	16 133,31	1 373,29	187,47	9,98 ⁵	404,48	—	—	—	—	—	—	—	105,96 ⁵	402,—	16,26	—	—	—	
1884 A	26	251 147,10 ⁵	23 923,70 ⁵	10 038,37	2 420,20 ⁵	13 758,77	6 381,11 ⁵	63 024,25	4 961,33 ⁵	375 654,85 ⁵	74 334,72	237 707,19	2 949,99	2 216,06	4 114,21 ⁵	73,35	5 876,51	327 272,03 ⁵	48 382,82	
B	20	16 679,20	1 382,67 ⁵	145,77	8,77 ⁵	437,71	—	—	—	—	—	—	—	99,78 ⁵	511,72	15,21	—	—	—	
1883 A	27	251 481,50	24 752,10	9 930,96 ⁵	2 207,52 ⁵	14 613,84 ⁵	6 841,53	62 203,43 ⁵	5 179,83 ⁵	377 241,03 ⁵	71 825,27 ⁵	240 479,09 ⁵	2 986,19 ⁵	2 023,34 ⁵	4 724,63 ⁵	97,50	5 134,95 ⁵	327 271,—	49 970,03 ⁵	
B	20	16 560,55 ⁵	1 534,12	220,01	59,05	382,25	—	—	—	—	—	—	—	138,85	386,81 ⁵	4,30	—	—	—	

Overzicht der Verkoopingen-rekeningen over 1902 en voorgaande jaren.

JAAR.	VERKOOPINGEN.																	REKENINGEN.																				
	1.	2.	3. a)	4. b)	5. c)	6.	7.	8.	9.	10.	11.	12.	13.	14.	15.	16.	17.	18.	19.	20.	21.	22.	23.	24.	25.	26.	27.	28.	29.	30.	31.	32.	33.	34.				
	Aantal banken van leening.	Aantal verkochte panden.	Ophbrengst van den verkoop der panden.	Bedrag der voorschotten verleend op de gedurende het boekjaar verkochte panden.	Bedrag der voorschotten verleend op de gedurende het boekjaar verkochte panden, van welke ophbrengst een deel voor de leeners beschikbaar blijft.	Bedrag der rente op het oogenblik der verkoop door de leeners verschuldigd voor de in kolom 6 bedoelde voorschotten.	Betaald waarborgrecht voor de in kolom 6 bedoelde panden.	Andere uitgaven bij den verkoop der in kolom 6 bedoelde panden.	Deel der in kolom 13 bedoelde opgeden ten bate der bank komende.	Bedrag der beschikbare overschotten na gedurende het boekjaar gehouden verkoopingen.	Ophbrengst van den verkoop der in kolom 6 bedoelde panden.	Opgelden door de koopers betaald bij verkoop der in kolom 6 bedoelde panden.	Waarborgrechten door de koopers terugbetaald bij verkoop der in kolom 6 bedoelde panden.	Andere ontvangsten bij den verkoop der in kolom 6 bedoelde panden.	Bedrag der voorschotten verleend op de gedurende het boekjaar verkochte panden, welke ophbrengst niet voldoende geweest is om de schuld der leeners te delgen.	Bedrag der renten op het oogenblik der verkoop door de leeners verschuldigd voor de in kolom 16 bedoelde voorschotten.	Betaald waarborgrecht voor de in kolom 16 bedoelde panden.	Deel der in kolom 22 bedoelde opgeden ten bate der bank komende.	Andere uitgaven bij verkoop der in kolom 16 bedoelde panden.	Ophbrengst van den verkoop der in kolom 16 bedoelde panden.	Opgelden door de koopers betaald bij verkoop der in kolom 16 bedoelde panden.	Waarborgrechten door de koopers terugbetaald bij verkoop der in kolom 16 bedoelde panden.	Andere ontvangsten bij verkoop der in kolom 16 bedoelde panden.	Tekorten na gedurende het boekjaar gehouden verkoopingen.	Bedrag der voorschotten verleend op de gedurende het boekjaar verkochte panden, welke ophbrengst voldoende is geweest om de schuld der leeners te delgen, doch geen beschikbaar overschot liet.	Bedrag der renten op het oogenblik der verkoop door de leeners verschuldigd voor de in kolom 26 bedoelde voorschotten.	Betaald waarborgrecht voor de in kolom 26 bedoelde panden.	Ten bate der bank komend bedrag der in kolom 32 bedoelde opgeden.	Andere uitgaven bij verkoop der in kolom 26 bedoelde panden.	Ophbrengst van den verkoop der in kolom 26 bedoelde panden.	Opgelden door de koopers betaald bij verkoop der in kolom 26 bedoelde panden.	Waarborgrechten door de koopers terugbetaald bij verkoop der in kolom 26 bedoelde panden.	Andere ontvangsten bij verkoop der in kolom 26 bedoelde panden.					
1902 .	23	70 634	256 314.50	212 766.20	155 697.80	16 375.55	1 576.68	1 595.21 ⁵⁾	8 748.91	33 892.51 ⁵⁾	206 057.90 ⁵⁾	9 891.43	1 263.90	333.68	48 877.25	6 268.45 ⁵⁾	448.64 ⁵⁾	1 891.32	427.93	41 198.39 ⁵⁾	2 095.25	178.82 ⁵⁾	—	14 720.88	8 101.15	858.86	51.57 ⁵⁾	360.88	98.39 ⁵⁾	9 058.50	446.13 ⁵⁾	48.77 ⁵⁾	7.40					
1901 .	23	60 192	233 899.20	175 617.30	137 360.70	14 738.82 ⁵⁾	1 463.41 ⁵⁾	1 476.39 ⁵⁾	7 825.02 ⁵⁾	38 469.03 ⁵⁾	190 884.41	8 925.96	1 196.38	88.10	32 090.10	4 100.05	200.32	968.32 ⁵⁾	428.75 ⁵⁾	26 220.39 ⁵⁾	1 147.32	102.77 ⁵⁾	24.—	10 531.61	6 066.50	694.97 ⁵⁾	72.16 ⁵⁾	259.77 ⁵⁾	102.50 ⁵⁾	6 794.30 ⁵⁾	346.98	54.54 ⁵⁾	—					
1900 .	23	62 229	237 736.02 ⁵⁾	181 774.15	135 273.95	15 937.81	1 801.02 ⁵⁾	1 593.08	7 951.83 ⁵⁾	44 044.91	195 667.31 ⁵⁾	9 133.92	1 534.27	93.11	36 797.25	4 529.92 ⁵⁾	220.70	1 192.14	327.19	30 880.87 ⁵⁾	1 305.09	96.30 ⁵⁾	22.—	10 945.49	9 702.95	1 468.91 ⁵⁾	101.40	489.20	60.99 ⁵⁾	11 187.83 ⁵⁾	547.33 ⁵⁾	88.30	—					
1899 1)	23	58 154	204 591.52	155 678.00	111 619.81	16 172.73	1 649.55	1 493.17 ⁵⁾	6 765.70	37 064.44	165 562.21	7 818.31 ⁵⁾	1 322.40 ⁵⁾	71.42 ⁵⁾	28 715.45	3 804.57	210.06 ⁵⁾	848.03	405.54 ⁵⁾	25 095.75	1 018.64 ⁵⁾	85.77 ⁵⁾	46.95 ⁵⁾	7 736.53	11 983.54	1 921.12	179.30	610.32 ⁵⁾	77.37 ⁵⁾	13 933.56	686.65	151.35	—					
1898 .	24	56 602	184 004.89 ⁵⁾	138 863.68	110 395.55	16 467.33 ⁵⁾	1 637.94	1 684.91 ⁵⁾	6 350.82	33 978.37 ⁵⁾	160 727.75 ⁵⁾	7 443.81 ⁵⁾	1 575.37 ⁵⁾	236.96	26 097.38	3 503.11 ⁵⁾	192.29 ⁵⁾	708.39	519.93 ⁵⁾	23 277.14	882.89	171.47	148.16	6 952.44	—	—	—	—	—	—	—	—	—	—				
1897 .	25	61 136	185 070.78 ⁵⁾	149 843.45	110 640.80	15 829.33 ⁵⁾	1 564.73	1 524.24	6 260.77	32 783.61	159 474.15 ⁵⁾	7 350.48	1 468.79 ⁵⁾	310.05 ⁵⁾	31 243.55	4 157.35	174.00 ⁵⁾	889.37 ⁵⁾	548.87	26 196.63	1 065.52 ⁵⁾	156.41 ⁵⁾	111.98 ⁵⁾	9 482.89 ⁵⁾	—	—	—	—	—	—	—	—	—	—				
1896 .	25	61 772	177 284.30	145 591.50	99 666.30	13 543.12 ⁵⁾	1 607.71 ⁵⁾	1 747.12	5 769.56	33 836.71 ⁵⁾	147 164.10	6 991.94	1 538.68 ⁵⁾	475.91	36 325.—	4 745.21 ⁵⁾	193.59	1 006.74 ⁵⁾	567.07 ⁵⁾	30 120.20	1 213.18 ⁵⁾	186.40 ⁵⁾	205.37 ⁵⁾	11 113.06	—	—	—	—	—	—	—	—	—	—				
1895 .	28	65 921	199 869.48 ⁵⁾	160 570.25	111 400.90	15 324.51 ⁵⁾	1 778.35 ⁵⁾	1 633.96 ⁵⁾	6 366.15	36 504.16	163 456.85	7 681.27	1 568.70 ⁵⁾	301.21	42 861.40	5 475.21 ⁵⁾	277.07	1 350.09 ⁵⁾	585.83 ⁵⁾	36 108.69 ⁵⁾	1 570.36	263.87 ⁵⁾	211.67	12 448.56 ⁵⁾	—	—	—	—	—	—	—	—	—	—	—			
1894 .	29	66 697	212 082.16 ⁵⁾	167 958.65	122 058.80	16 463.46	1 749.23 ⁵⁾	1 894.72 ⁵⁾	7 064.71 ⁵⁾	39 175.72 ⁵⁾	177 914.57 ⁵⁾	8 288.69 ⁵⁾	1 653.30 ⁵⁾	490.08 ⁵⁾	38 813.95	5 015.42 ⁵⁾	275.94	1 299.78 ⁵⁾	479.70	34 167.59	1 463.37	237.45 ⁵⁾	117.43 ⁵⁾	10 218.91	—	—	—	—	—	—	—	—	—	—	—	—		
1893 .	29	67 955	218 956.15 ⁵⁾	171 570.80	125 763.39	17 148.03 ⁵⁾	1 823.56 ⁵⁾	2 085.23 ⁵⁾	6 555.44	41 773.28	184 466.74 ⁵⁾	8 571.74	1 666.29	414.17	39 283.18 ⁵⁾	5 198.30 ⁵⁾	282.15	1 073.86	625.13	34 489.41	1 520.38 ⁵⁾	262.45	62.19	10 128.19	—	—	—	—	—	—	—	—	—	—	—	—		
1892 A 2)	24	67 355	231 199.65 ⁵⁾	174 683.25	—	—	—	—	—	—	—	—	—	—	—	—	—	—	—	—	—	—	—	—	9 474.39 ⁵⁾	—	—	—	—	—	—	—	—	—	—			
B 2)	16	3 362	6 971.—	5 938.05	—	—	—	—	—	—	—	—	—	—	—	—	—	—	—	—	—	—	—	—	799.07 ⁵⁾	—	—	—	—	—	—	—	—	—	—			
1891 A .	25	61 548	227 541.40	163 920.93	—	—	—	—	—	—	—	—	—	—	—	—	—	—	—	—	—	—	—	—	6 569.86 ⁵⁾	—	—	—	—	—	—	—	—	—	—	—		
B .	17	2 957	6 953.05	5 828.35	—	—	—	—	—	—	—	—	—	—	—	—	—	—	—	—	—	—	—	—	596.12 ⁵⁾	—	—	—	—	—	—	—	—	—	—	—		
1890 A .	25	62 710	230 922.56 ⁵⁾	166 726.75	—	—	—	—	—	—	—	—	—	—	—	—	—	—	—	—	—	—	—	—	5 659.24	—	—	—	—	—	—	—	—	—	—	—		
B .	18	3 089	7 784.20	6 144.25	—	—	—	—	—	—	—	—	—	—	—	—	—	—	—	—	—	—	—	—	317.83	—	—	—	—	—	—	—	—	—	—	—	—	
1889 A .	25	63 057	257 720.48	193 130.80	—	—	—	—	—	—	—	—	—	—	—	—	—	—	—	—	—	—	—	—	14 547.88 ⁵⁾	—	—	—	—	—	—	—	—	—	—	—	—	
B .	19	3 734	9 135.75	7 340.65	—	—	—	—	—	—	—	—	—	—	—	—	—	—	—	—	—	—	—	—	422.19 ⁵⁾	—	—	—	—	—	—	—	—	—	—	—	—	
1888 A .	25	64 181	250 390.43	186 213.35	—	—	—	—	—	—	—	—	—	—	—	—	—	—	—	—	—	—	—	—	8 885.21	—	—	—	—	—	—	—	—	—	—	—	—	
B .	20	3 998	10 630.90	8 542.95	—	—	—	—	—	—	—	—	—	—	—	—	—	—	—	—	—	—	—	—	433.91 ⁵⁾	—	—	—	—	—	—	—	—	—	—	—	—	—
1887 A .	25	66 497	238 244.50	195 247.05	—	—	—	—	—	—	—	—	—	—	—	—	—	—	—	—	—	—	—	—	9 481.12	—	—	—	—	—	—	—	—	—	—	—	—	
B .	20	3 854	10 656.93	8 520.50	—	—	—	—	—	—	—	—	—	—	—	—	—	—	—	—	—	—	—	—	402.18 ⁵⁾	—	—	—	—	—	—	—	—	—	—	—	—	—
1886 A .	25	64 353	260 806.61 ⁵⁾	195 285.—	—	—	—	—	—	—	—	—	—	—	—	—	—	—	—	—	—	—	—	—	7 491.69 ⁵⁾	—	—	—	—	—	—	—	—	—	—	—	—	
B .	20	3 969	10 511.19	8 720.01	—	—	—	—	—	—	—	—	—	—	—	—	—	—	—	—	—	—	—	—	585.36	—	—	—	—	—	—	—	—	—	—	—	—	
1885 A .	25	69 991	249 098.64	182 946.70	—	—	—	—	—	—	—	—	—	—	—	—	—	—	—	—	—	—	—	—	5 974.89	—	—	—	—	—	—	—	—	—	—	—	—	
B .	20	3 649	9 729.75	7 807.40	—	—	—	—	—	—	—	—	—	—	—	—	—	—	—	—	—	—	—	—	402.—	—	—	—	—	—	—	—	—	—	—	—	—	
1884 A .	26	57 723	233 657.64 ⁵⁾	168 366.20	—	—	—	—	—	—	—	—	—	—	—	—	—	—	—	—	—	—	—	—	5 938.86	—	—	—	—	—	—	—	—	—	—	—	—	
B .	20	3 905	9 934.50	7 923.38	—	—	—	—	—	—	—	—	—	—	—	—	—	—	—	—	—	—	—	—	511.72	—	—	—	—	—	—	—	—	—	—	—	—	
1883 A .	27	57 993	237 548.13 ⁵⁾	174 143.25	—	—	—	—	—	—	—	—	—	—	—	—	—	—	—	—	—	—	—	—	6 290.94 ⁵⁾	—	—	—	—	—	—	—	—	—	—	—	—	
B .	20	3 781	11 353.60	8 993.31	—	—	—																															

Overzicht der Overschottenrekening
1902 en voorgaande jaren.

J A A R.	Aantal banken van leening.	OVERSCHOTTENREKENING.					Aanmerkingen.
		Saldo	Bedrag	In	Niet atgehaalde	Saldo	
		der beschikbare overschotten aan het einde van het vorig boekjaar.	der beschikbare overschotten na gedurende het boekjaar gehouden verkoopingen.	den loop van het boekjaar uitbetaalde be- schikbare overschotten.	in den loop van het boekjaar aan de bank vervallen overschotten.	der beschikbare overschotten aan het einde van het boekjaar.	
1.	2.	3.	4.	5.	6.	7.	8.
		Gld.	Gld.	Gld.	Gld.	Gld.	
1902	23	31 941,81 ⁵	33 892,51	22 513,61 ⁵	14 834,79	28 185,92	1) Zie noot blz. 345.
1901	23	33 059,26	38 649,67 ⁵	26 189,29	13 494,85	32 024,79 ⁵	
1900	23	30 682,32	43 600,58	29 165,01 ⁵	12 619,35 ⁵	32 498,53	
1899	23	28 265,69	37 407,12 ⁵	22 604,46 ⁵	12 229,23 ⁵	30 839,11 ⁵	
1898	24	28 487,90	33 947,77 ⁵	20 920,07	12 560,72 ⁵	28 744,13	
1897	25	28 811,05	32 783,61	20 661,08	13 012,16 ⁵	27 866,43 ⁵	
1896	25	29 876,12 ⁵	33 836,71 ⁵	22 861,82	12 620,08	28 737,25	
1895	28	32 152,71 ⁵	36 671,22	25 205,70	12 915,71 ⁵	30 540,03 ⁵	
1894	29	31 515,22	39 175,72 ⁵	26 789,30 ⁵	12 468,55 ⁵	32 166,94	
1893	29	31 525,19	42 917,50 ⁵	28 440,71 ⁵	13 339,03 ⁵	32 662,95	
1892 A 1) . . .	24	—	39 461,96	26 994,80 ⁵	13 950,88	31 457,03 ⁵	
B 1)	16	—	465,61	316,60	152,41 ⁵	211,68 ⁵	
1891 A	25	—	44 617,36	32 124,07	13 218,71	32 909,76 ⁵	
B	17	—	649,70 ⁵	514,22	258,62 ⁵	324,58 ⁵	
1890 A	25	—	44 337,76	30 996,40 ⁵	13 589,88 ⁵	33 636,08 ⁵	
B	18	—	700,89	441,14	219,88 ⁵	447,67 ⁵	
1889 A	25	—	44 280,44 ⁵	30 136,98	13 097,78 ⁵	33 884,70 ⁵	
B	19	—	806,99	437,89	348,68	789,89	
1888 A	25	—	48 543,49	29 309,47 ⁵	13 006,64	32 272,05	
B	20	—	964,59 ⁵	576,09 ⁵	350,17 ⁵	769,47	
1887 A	25	—	41 189,19 ⁵	27 867,11 ⁵	14 608,64 ⁵	31 044,97 ⁵	
B	20	—	947,06	554,37	308,64	731,15	
1886 A	25	—	42 579,37 ⁵	29 147,03 ⁵	13 872,32 ⁵	32 331,24	
B	20	—	837,18	596,38	345,40 ⁵	647,10	
1885 A	25	—	43 847,51 ⁵	29 838,25 ⁵	13 680,21 ⁵	—	
B	20	—	818,36	563,15 ⁵	404,48	751,76	
1884 A	26	—	44 212,57	30 245,46	13 755,77	—	
B	20	—	1 087,49	733,72 ⁵	437,71	901,66 ⁵	
1883 A	27	—	42 688,40 ⁵	28 921,32 ⁵	14 613,84 ⁵	—	
B	20	—	1 342,75 ⁵	798,43 ⁵	—	—	

BANKEN VAN LEENING. — Overzicht

J A A R.	Aantal banken van leening.	Beleeningen.		Lossingen.		Verkoopingen.		Bedrag der aan houders van pandbrieven uitbetaalde overschotten.	Kapitalen waarmede de banken werken.
		Aantal beleende panden.	Bedrag der voorschotten op de beleende panden.	Aantal geloste panden.	Bedrag der voorschotten op de geloste panden.	Aantal verkochte panden.	Opbrengst van de verkochte panden, na aftrek der daarop verschuldigde rente.		
1.	2.	3.	4.	5.	6.	7.	8. 2)	9.	10.
			Gld.		Gld.		Gld.	Gld.	Gld.
1902.	23	2 058 693	6 556 972,45	2 025 481	6 462 283,25	70 634	232 811,935	22 813,615	2 619 646,96
1901.	23	2 262 844	7 173 042,31	2 176 087	6 831 719,79	60 192	204 365,35	26 189,29	2 526 243,455
1900.	23	2 244 550	6 724 789,07	2 141 509	6 417 632,56	62 329	215 800,005	29 165,015	2 361 095,305
1899.	23	2 167 499	6 028 054,92	2 107 968	5 939 944,29	58 164	182 693,10	22 604,465	2 189 365,16
1898.	24	2 179 742	5 776 485,12	2 119 965	5 697 574,17	56 602	164 034,545	20 929,07	2 254 654,265
1897.	25	2 170 008	5 710 303,50	2 139 820	5 656 982,23	61 136	185 670,785	20 661,08	2 351 615,54
1896.	25	2 151 765	5 802 056,62	2 151 526	5 660 664,955	61 772	158 995,36	22 861,82	2 550 492,10
1895.	25	2 126 245	5 708 799,48	2 088 531	5 612 447,48	65 921	178 765,815	25 202,73	2 555 874,65
1894.	29	2 275 477	5 992 910,465	2 231 886	5 945 181,09	66 697	190 603,28	26 789,305	2 566 983,495
1893.	29	2 330 349	6 418 497,—	2 287 787	6 334 281,70	67 955	195 407,675	28 440,815	2 729 091,995
1892 A 1)	24	2 439 022	6 598 584,—	2 415 451	6 529 917,50	67 355	231 109,655	26 994,805	2 841 567,585
B 1)	16	96 411	211 520,41	99 469	199 200,07	3 362	6 971,—	316,63	—
1891 A	25	2 470 517	6 745 065,65	2 381 757	6 513 263,47	61 548	204 378,61	32 124,97	2 981 282,50
B	17	113 709	223 716,86	104 785	214 728,34	2 957	5 920,65	514,22	—
1890 A	25	2 439 913	6 809 938,625	2 356 362	6 611 023,675	62 710	207 385,285	30 996,495	2 928 044,95
B	18	111 554	222 592,08	113 619	217 476,72	3 089	6 685,215	441,14	—
1889 A	25	2 383 325	6 834 173,20	2 327 719	6 714 937,20	63 057	232 972,13	30 136,98	2 972 883,165
B	19	131 174	288 085,90	123 533	281 473,75	3 734	7 854,965	437,89	—
1888 A	25	2 390 458	6 963 618,60	2 305 921	6 745 960,05	64 181	224 273,765	29 309,475	3 025 117,545
B	20	129 394	300 369,46	120 789	292 175,83	3 998	9 084,48	576,095	—
1887 A	25	2 366 327	7 062 823,—	2 300 859	6 895 314,—	66 497	231 077,92	27 567,115	2 994 746,515
B	20	125 110	295 968,83	118 784	284 696,15	3 854	9 163,49	554,37	—
1886 A	25	2 307 085	7 110 168,75	2 255 342	7 011 668,80	64 353	233 880,72	29 147,035	2 987 976,585
B	20	124 816	293 475,20	117 329	287 077,75	3 969	9 004,58	596,38	—
1885 A	25	2 292 082	7 445 350,46	2 187 510	7 154 020,90	60 991	223 687,805	29 838,255	3 051 403,39
B	20	128 603	302 720,78	2) 120 665	2) 297 354,22	3 649	8 356,46	563,185	—
1884 A	26	2 223 954	7 462 633,45	2 150 306	7 160 667,80	57 723	209 833,94	30 245,46	2 997 972,895
B	20	140 541	318 819,60	2) 128 633	2) 316 853,77	3 905	8 551,825	733,725	—
1883 A	27	2 299 322	7 514 861,55	2 237 934	7 332 853,10	57 983	212 766,085	98 921,325	2 867 335,605
B	20	146 524	349 019,17	2) 136 791	2) 332 742,83	3 781	9 819,48	798,435	—
1882 A	23	2 329 494	7 909 048,55	2 244 977	7 815 142,45	54 369	211 477,57	30 506,985	2 843 996,81
B	20	135 477	327 210,26	2) 125 613	2) 316 456,87	3 469	8 802,925	744,34	—

over 1902 en voorgaande jaren.

Rente van geloste of op nieuw beleende en verkochte panden.	Vervallen of niet afgehaalde overschotten van de opbrengst van verkochte panden.	Inkomsten van bezittingen, rente van belegde gelden.	Voor administratiekosten van de hulpkantoren ontvangen.	Opgelden door de koopers betaald.	Rente van opgenomen kapitaal.	Vergoeding voor beschadigde of vermiste panden.	Administratiekosten.	Aanmerkingen.
11.	12.	13.	14.	15.	16.	17.	18.	19.
Gld.	Gld.	Gld.	Gld.	Gld.	Gld.	Gld.	Gld.	
249 832,17	14 783,48	24 569,72	43 295,—	12 432,815	82 572,945	27,42	218 650,965	1) Zie noot op bladz. 345.
240 043,96	13 313,50	8 888,815	19 416,07	10 420,26	52 452,425	65,80	224 222,48	2) Hierin zijn ook begrepen de cijfers betreffende de aan de justitie afgegeven panden.
233 132,705	12 375,805	8 812,45	21 557,04	10 986,345	45 845,895	143,265	218 588,29	3) De bedragen in deze kolom zijn verkregen door samen te voegen de bedragen, genoemd in de kolommen 12, 21 en 31 der Verkoopingenrekening (zie recapitulatie van de Verkoopingenrekening op bladz. 350/351 kolom 4), en het dan verkregen cijfer te verminderen met de som der in de kolommen 7, 17 en 27 dierzelfde rekening genoemde bedragen. In den jaargang 1899 was het bedrag niet juist vermeld, ten gevolge van het niet daarin opnemen der bedragen in kolommen 27 en 31.
240 003,32	11 929,24	7 077,05	23 229,90	9 528,61	34 625,41	74,30	214 236,96	
232 314,595	12 092,91	6 480,56	23 197,69	8 326,705	38 186,175	97,05	199 751,275	
237 088,405	12 944,56	7 153,85	21 733,115	8 416,005	41 624,66	101,60	209 951,53	
228 286,045	12 620,08	6 798,295	22 041,—	8 205,125	44 523,96	1 289,63	210 855,445	
240 128,615	12 915,72	6 461,615	42 155,075	9 251,63	47 802,46	1 704,61	219 080,41	
253 047,93	12 469,555	6 712,975	55 326,985	9 752,065	54 147,49	125,60	225 969,465	
264 663,455	13 888,655	6 906,645	57 821,91	10 100,545	61 396,54	103,—	221 905,415	
273 812,01	13 950,88	3 817,92	61 065,465	10 108,71	65 089,26	111,20	247 599,825	
12 285,01	152,415	—	—	204,65	—	8,15	—	
271 139,805	13 218,71	4 767,30	63 542,255	10 060,29	67 940,885	137,05	234 238,965	
12 095,68	258,625	—	—	160,19	—	0,075	—	
275 123,—	13 589,885	5 707,57	62 997,55	9 912,455	65 470,065	225,55	231 200,81	
12 099,47	219,835	—	—	244,055	—	0,075	—	
282 380,09	13 097,785	5 768,59	63 356,085	10 339,615	68 830,81	119,10	234 975,14	
15 651,31	348,68	—	—	164,79	—	44,11	—	
279 966,91	13 006,64	5 849,625	64 248,415	10 774,98	71 780,76	74,80	257 923,69	
16 939,98	350,175	—	—	211,455	—	6,25	—	
284 751,69	14 608,645	5 317,775	63 719,35	11 140,44	73 404,—	99,21	250 712,72	
16 808,54	308,64	—	—	183,095	—	2,85	—	
289 305,66	13 872,325	4 461,516	63 709,975	11 342,33	75 062,70	158,25	247 104,215	
17 049,37	345,465	—	—	195,785	—	16,65	—	
284 609,845	13 680,215	5 398,99	64 816,605	10 800,405	78 970,20	166,15	242 239,945	
17 506,60	404,48	—	—	187,47	—	10,26	—	
275 070,81	13 755,77	6 381,115	63 024,25	10 036,37	74 334,72	73,35	237 707,19	
15 061,875	437,71	—	—	145,77	—	15,21	—	
276 263,60	14 613,845	6 841,53	62 203,435	9 980,965	71 825,275	97,50	240 479,095	
18 004,675	382,25	—	—	220,01	—	4,30	—	
277 961,64	18 490,40	6 312,04	61 303,74	9 585,10	72 445,965	157,355	239 329,275	
17 005,305	331,32	—	—	167,96	—	1,85	—	

BANKEN VAN LEENING. — Overzicht

J A A R.	Aantal banken van leening.	Beleeningen.		Lossingen.		Verkoopingen.		Bedrag der aan houders van pandbrieven uitbetaalde overschotten.	Kapitalen waarmede de banken werken.
		Aantal beleende panden.	Bedrag der voorschotten op de beleende panden.	Aantal geloste panden.	Bedrag der voorschotten op de geloste panden.	Aantal verkochte panden.	Opbrengst van de verkochte panden, na aftrek der daarop verschuldigde rente.		
1.	2.	3.	4.	5.	6.	7.	8. 1)	9.	10.
			Gld.		Gld.		Gld.	Gld.	Gld.
1881 A	28	2 287 102	8 295 489,50	2 241 241	8 052 707,30	52 918	201 094,71 ⁵	28 852,79	2 889 240,64 ⁵
B	20	143 032	336 529,04	136 429	318 535,97 ⁵	3 725	9 817,40	568,60 ⁵	—
1880 A	28	2 272 873	7 953 023,85 ⁵	2 216 353	7 737 375,51	50 235	199 543,43	33 156,26	2 432 309,17 ⁵
B	23	152 405	345 387,56	135 730	306 452,40	4 388	11 113,87	390,48	—
1879 A	27	2 131 635	7 421 098,68	2 061 476	7 197 512,60	51 851	215 311,96	31 724,75	2 362 866,34
B	24	177 366	417 734,99	159 955	402 724,89	6 081	13 961,83	568,58 ⁵	—
1878 A	27	2 145 892	7 417 835,68	2 112 327	7 240 251,96	56 460	217 498,05 ⁵	31 454,64	2 245 480,01
B	27	223 585	545 614,10	203 133	513 383,41	5 749	14 046,81	575,91	—
1877 A	28	2 280 563	7 877 620,35	2 225 651	7 633 787,76	64 042	226 578,72 ⁵	30 230,42	2 262 251,58
B	28	234 142	573 637,39	215 128	499 207,63	5 653	13 114,91 ⁵	684,19	—
1876 A	29	2 367 190	7 866 547,54	2 341 425	7 683 230,25	63 991	197 663,56 ⁵	28 525,08	2 273 301,10 ⁵
B	31	253 219	602 807,62	233 417	558 563,19	6 144	14 563,20	886,80	—
1875 A	31	2 361 734	7 692 631,04	2 325 052	7 560 808,90	64 272	202 852,01 ⁵	32 311,73 ⁵	2 557 855,99 ⁵
B	33	244 132	583 682,09	230 172	566 316,15	5 970	14 318,18 ⁵	578 06 ⁵	—
1870 A	34	2 541 559	7 415 111,50	2 443 388	7 156 908,51	53 641	175 260,67	18 230,07 ⁵	2 585 264,40
B	42	319 520	714 476,60	282 280	663 493,73	8 775	20 596,27 ⁵	939,88 ⁵	—
1865 A	34	2 486 343	7 052 419,10	2 410 886	6 889 993,52 ⁵	42 792	170 020,25	37 281,38 ⁵	2 546 216,34
B	44	359 441	839 207,96	318 330	778 944,53	7 363	22 234,01	1 353,99	—
1860 A	34	2 199 963	6 002 009,18	2 092 247	5 796 849,41	63 521	215 560,23	43 191,18 ⁵	2 638 823,03
B	50	459 923	1 000 990,13 ⁵	399 419	907 244,69 ⁵	14 149	31 887,49	1 182,47	—
1855 A	34	2 103 585	5 705 507,80	2 002 778	5 439 604,34 ⁵	81 917	251 337,86 ⁵	43 629,60	2 787 030,55
B	59	526 205	1 021 160,97	472 311	920 057,67 ⁵	14 419	29 610,59	1 694,67	—
1850 A	31	1 746 247	5 177 736,—	1 657 679	5 013 319,26	67 150	237 662,57 ⁵	52 574,17	2 844 353,85 ⁵
B	69	542 465	1 184 701,19 ⁵	485 052	1 038 171,32	19 413	36 906,24 ⁵	2 360,71 ⁵	—
1845 A	28	1 602 671	4 850 639,72	1 435 868	4 487 908,27 ⁵	65 285	221 875,51 ⁵	44 084,38	2 515 661,75 ⁵
B	65	753 052	1 873 533,30	657 559	1 683 223,41 ⁵	23 167	64 587,09 ⁵	6 181,70 ⁵	—
1840 A	24	1 303 949	4 216 391,11 ⁵	1 230 232	4 062 456,11	77 820	228 704,15	41 707,62 ⁵	2 260 571,48
B	67	733 469	1 859 844,57 ⁵	648 074	1 732 640,13 ⁵	32 626	75 019,72	3 514,80 ⁵	—
1835 A	23	1 060 072	3 261 620,45	943 355	2 993 493,53 ⁵	45 382	132 196,55	33 498,99	1 974 609,83
B	67	554 556	1 384 670,47	489 337	1 278 875,99	20 286	46 884,29 ⁵	2 525,20	—
1830 A	17	885 627	2 840 164,23	805 232	2 702 203,61 ⁵	69 249	178 057,20	35 512,88	1 954 260,65 ⁵
B	80	723 846	1 592 442,38 ⁵	597 104	1 495 563,48	83 106	75 164,11	4 180,21	—

over 1902 en voorgaande jaren (vervolg).

Rente van geloste of op nieuw beleende en verkochte panden.	Vervallen of niet afgehaalde overschotten van de opbrengst van verkochte panden.	Inkomsten van bezittingen, rente van belegde gelden.	Voor administratiekosten van de hulpkantoren ontvangen.	Opgelden door de koopers betaald.	Rente van opgenomen kapitaal.	Vergoeding voor beschadigde of vermiste panden.	Administratiekosten.	Aanmerkingen.
11.	12.	13.	14.	15.	16.	17.	18.	19.
Gld.	Gld.	Gld.	Gld.	Gld.	Gld.	Gld.	Gld.	
277 595,90 ⁵	10 385,27	5 755,13 ⁵	58 292,08 ⁵	8 885,26 ⁵	75 727,27 ⁵	129,59 ⁵	1) 242 460,77	1) De bedragen in deze kolom zijn verkregen door samen te voegen de bedragen genoemd in de kolommen 12, 21 en 31 der Verkoopingenrekening (zie recapitulatie van de Verkoopingenrekening op bladz. 350/1, kol. 4) en het dan verkregen cijfer te verminderen met de som der in de kolommen 7, 17 en 27 dierzelfde rekening genoemde bedragen.
18 901,34 ⁵	438,78	—	—	132,14	—	11,57	—	
260 361,04 ⁵	10 069,67	7 107,09	46 246,73 ⁵	4 717,34 ⁵	81 851,04 ⁵	494,07	228 125,65	
18 775,10	572,83	—	—	239,08	—	20,—	—	
248 751,56	12 043 18 ⁵	9 205,87 ⁵	43 155,25	5 305,82	95 976,23 ⁵	326,57	221 033,11	
24 726,94 ⁵	610,75 ⁵	—	—	335,62 ⁵	—	25,—	—	
251 081,70	9 521,26	9 802,63 ⁵	40 475,44	5 462,27	86 182,97 ⁵	230,83	219 481,07 ⁵	2) Van de aan de banken vervallen overschotten der veilingen is eerst na 1848 opnaaf gedaan.
26 316,50 ⁵	555,01	—	—	302,81	—	59,30	—	
260 920,19	13 222,06 ⁵	13 910,55 ⁵	43 790,07	5 909,02 ⁵	101 677,63 ⁵	384,27 ⁵	228 504,—	
27 990,14 ⁵	630,59 ⁵	—	—	271,40 ⁵	—	59,50	—	
262 329,03	12 736,27	11 459,46	41 780,39	8 694,01	103 900,61 ⁵	388,47	223 830,76	3) Eerst na 1855 werd van de hier bedoelde ontvangsten opnaaf gedaan.
29 317,24	652,53 ⁵	—	—	309,27	—	59,50	—	
266 651,45 ⁵	13 790,33	11 062,32	40 391,71 ⁵	5 856,35	102 166,45 ⁵	190,46 ⁵	236 395,47 ⁵	4) Hierin zijn begrepen de andere lasten, van welke het totaal in 1882 ruim f 10 000 beliep.
30 098,75	574,31	—	—	382,46	—	37,75	—	
274 819,30 ⁵	11 757,68	7 967,81	35 000,47	7 466,55 ⁵	113 823,39	209,51	223 144,19	
40 134,27 ⁵	538,26	—	—	723,28 ⁵	—	56,35	—	
259 894,85 ⁵	14 608,02 ⁵	8 750,63	37 705,67 ⁵	7 345,89 ⁵	99 503,15 ⁵	183,07	207 746,33 ⁵	
44 605,24	603,45 ⁵	—	—	762,21	—	78,30	—	
263 293,04 ⁵	5 609,90	10 146,80 ⁵	5 115,52	9 150,11	95 757,12 ⁵	597,08 ⁵	169 670,09	
51 727,34 ⁵	522,00	—	—	1 165,08 ⁵	—	141,70	—	
292 797,86	6 290,25	11 468,02	3) —	11 487,54	123 112,54	862,59 ⁵	180 893,22	
51 463,09	610,44	—	—	1 021,53	—	113,55	—	
286 946,75 ⁵	10 354,77	12 366,48 ⁵	3) —	10 507,16	129 372,58	488,71	161 471,25 ⁵	
66 728,90 ⁵	1 177,97	—	—	1 473,67	—	69,20	—	
279 939,92 ⁵	3) —	12 891,13 ⁵	3) —	11 619,03	45 567,87 ⁵	217,11 ⁵	156 555,21 ⁵	
108 271,22 ⁵	3) —	—	—	2 603,28	—	69,19	—	
272 807,75 ⁵	3) —	21 407,54	3) —	9 496,90	42 938,42 ⁵	416,02	125 871,50 ⁵	
123 227,11	3) —	—	—	3 165,60	—	147,45	—	
196 917,59	3) —	20 499,31	3) —	5 792,07 ⁵	37 269,47	113,78 ⁵	112 345,09	
89 118,57	3) —	—	—	1 923,55	—	170,82	—	
195 628,95	3) —	22 201,50	3) —	1 181,08 ⁵	12 700,43	387,69 ⁵	101 823,29 ⁵	
122 216,22 ⁵	3) —	—	—	1 418,92 ⁵	—	738,—	—	

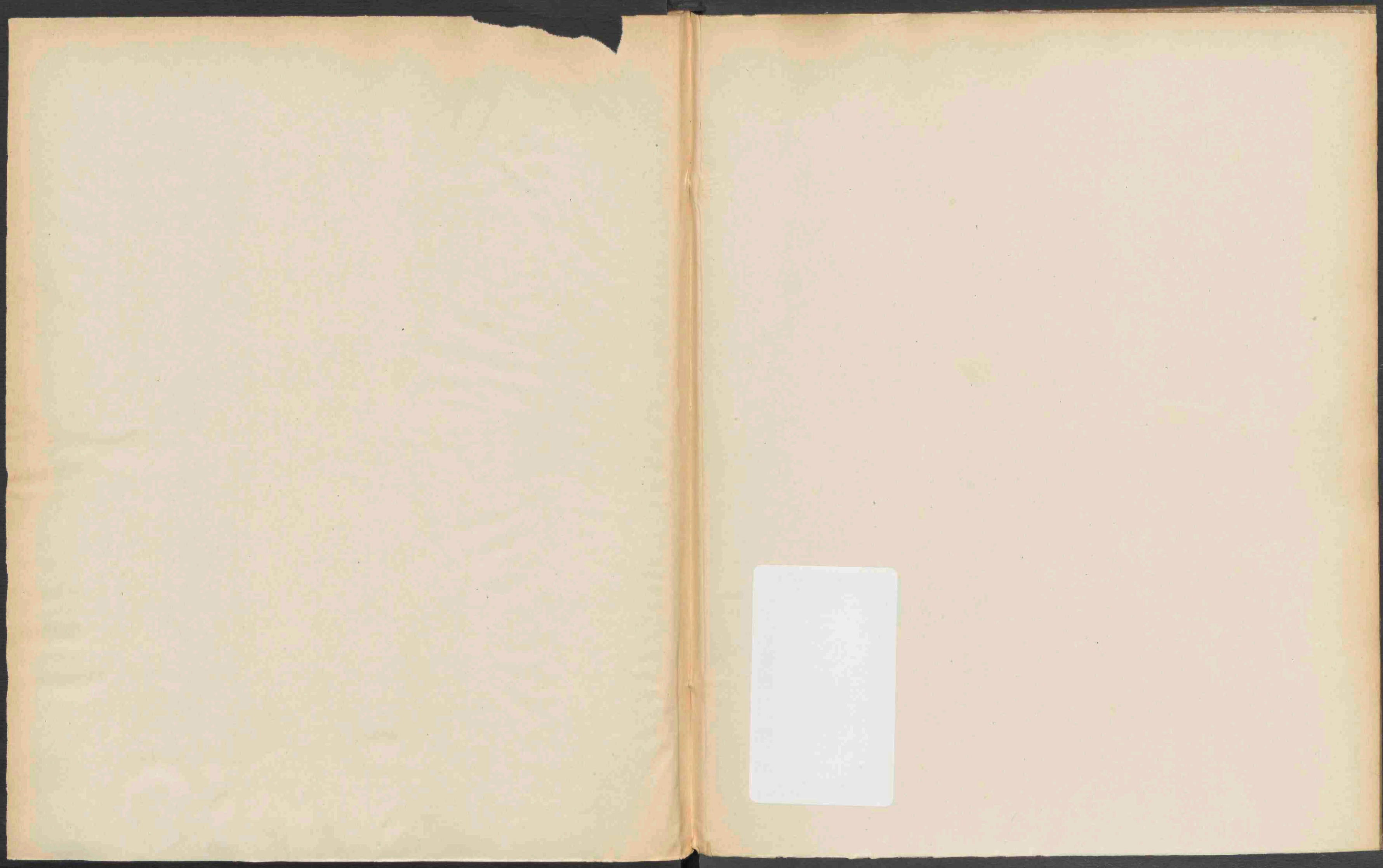

Aanhangsels bij de Maandcijfers:

- bij N^o. 2. Uitkomsten van een onderzoek naar het verband tusschen welstand, nataliteit en kindersterfte (gemeente Rotterdam).
bij N^o. 4. Uitkomsten van een onderzoek naar het verband tusschen welstand, nataliteit en kindersterfte (plattelandsgemeenten en resumtie van het geheele onderzoek).

Tijdschrift van het Centraal Bureau voor de Statistiek , 1e aflevering met bijvoegsel, bevattende een overzicht der werkstakingen en uitsluitingen in 1901 (1902), 2e aflevering (1903) per afl.	f	0.25
3e/4e aflevering, met bijvoegsel, bevattende een overzicht der werkstakingen en uitsluitingen in 1902 (1903)	"	0.40
5e aflevering, 6e aflevering (1903), 7e aflevering (1904)	"	0.25
Bijvoegsel van de 7e afl., bevattende een overzicht der werkstakingen en uitsluitingen in 1903 (1904)	"	0.10

Bijdragen tot de Statistiek van Nederland. Nieuwe volgrees.

Aperçu sur la Hollande par M. d'ALPHONSE (Eenige hoofdstukken uit het) N ^o . I	"	3.50
Geschiedenis van de Statistiek in het Koninkrijk der Nederlanden N ^o . XIV	"	2.50

Bevolkingsstatistiek.

Uitkomsten der achtste tienjaarlijksche volkstelling in het Koninkrijk der Nederlanden, gehouden op den 31 ^{en} December 1899 (met uitzondering van die der beroepstelling en der woningstatistiek): N ^o . III Deel 1—12, per deel	"	1.—
Inleiding tot de uitkomsten der achtste algemeene tienjaarlijksche volkstelling van 31 December 1899 en daaraan verbonden beroepstelling en woningstatistiek. Aflevering I. Uitkomsten der eigenlijke volkstelling N ^o . XXXII	"	1.—
Statistiek van den loop der bevolking van Nederland N ^o . IX over 1900, N ^o . XXI over 1901, N ^o . XXXIV over 1902, per jaargang	"	0.40
Uitkomsten der Beroepstelling in het Koninkrijk der Nederlanden, gehouden op 31 December 1899 N ^o . XII Deel 1—12, per deel	"	1.—
Statistiek van de sterfte naar den leeftijd en naar de oorzaken van den dood N ^o . XVIII over het jaar 1901, N ^o . XXVIII over het jaar 1902, N ^o . XL over 1903, per jaargang	"	0.75

Faillissements-Statistiek.

Faillissements-Statistiek over het jaar 1902 N ^o . XXXVI	"	0.50
---	---	------

Financieele Statistiek.

Statistiek der gemeentefinanciën in 1896 N ^o . II; in 1897 N ^o . IV; 1898 N ^o . VI; 1899 N ^o . XV; tevens Statistiek der provinciale financiën 1900 N ^o . XXV en 1901 N ^o . XXXVII, per jaargang	"	0.75
Statistiek der Spaar- en Leenbanken in Nederland over 1898 N ^o . V; 1899 N ^o . XIII; 1900 N ^o . XIX; 1901 N ^o . XXIX, 1902 N ^o . XLII, per jaargang	"	1.25

Gerechtelijke en gevangenisstatistiek.

Justitiële Statistiek van het Koninkrijk der Nederlanden over het jaar 1900 N ^o . VII; over 1901 N ^o . XX; 1902 N ^o . XXX, 1903 N ^o . XLI, per jaargang	"	1.—
Crimineele Statistiek van het Koninkrijk der Nederlanden over het jaar 1900 N ^o . XVII; over 1901 N ^o . XXVII, per jaargang	"	2.—
Statistiek van het Gevangeniswezen over het jaar 1900 N ^o . XI; over 1901 N ^o . XXIII; over 1902 N ^o . XXXIII, per jaargang	"	1.—

Kiezers- en Verkiezingstatistiek.

Kiezersstatistiek 1901 N ^o . X; 1902 (tevens aanvulling der Verkiezingstatistiek) N ^o . XXII; 1903 (idem) N ^o . XXXI, per jaargang	"	0.30
Verkiezingstatistiek 1901. Eerste gedeelte N ^o . VIII	"	0.30
" 1901. Tweede " " VIII	"	0.25
" 1904. N ^o . XXXIX	"	0.30

Leerplichtstatistiek.

Statistiek van het betrekkelijk Schoolverzuim in 1902 en het volstrekt Leerverzuim op 15 Januari 1903, No. XXXVIII	"	1.—
--	---	-----

Loonstatistiek.

Overzicht betreffende de loonen en den arbeidsduur bij Rijkswerken in 1899 N ^o . XVI (1902); in 1902 N ^o . XXXV (1903), per jaargang	"	0.75
--	---	------

Prijsstatistiek.

Overzicht van Marktprijzen van granen te Arnhem in de jaren 1544—1901 N ^o . XXVI	"	0.50
---	---	------

Woningstatistiek.

Uitkomsten der Woningstatistiek van 31 December 1899 N ^o . XXIV.	"	1.—
---	---	-----