



Statistiek der spaar- en leenbanken in Nederland over het jaar

...

<https://hdl.handle.net/1874/423224>

CBS 8

BIJDRAGEN

TOT DE

STATISTIEK VAN NEDERLAND.

NIEUWE VOLGREEKS.

Uitgegeven door het Centraal Bureau voor de Statistiek.

LXXIII.

Statistiek der Spaar- en Leenbanken in Nederland, over het jaar 1904.



'S-GRAVENHAGE,
GEBR. BELINFANTE.

1906.

Gedr. bij Gebrs. J. & H. van Langenhuysen, 's-Gravenhage.

I. qu. ⁸
~~237~~ 47^c

STATISTIEK VAN NEDERLAND

DEEL 1

1865

1865

1865

~~478~~
CBS 8

BIJDRAGEN

TOT DE

STATISTIEK VAN NEDERLAND.

NIEUWE VOLGREEKS.

Uitgegeven door het Centraal Bureau voor de Statistiek.

LXXIII.

Statistiek der Spaar- en Leenbanken in Nederland, over het jaar 1904.

'S-GRAVENHAGE,
GEBR. BELINFANTE.
1906.



UNIVERSITEITSBIBLIOTHEEK UTRECHT



3675 9912

VOORBERICHT.

De jaargang 1904 van de Statistiek der Spaar- en Leenbanken sluit zich, wat vorm en inhoud betreft, bij den vorigen aan.

Uit een onderzoek naar het tijdstip, waarop de Boerenleenbanken werden opgericht of in werking gesteld, is gebleken, dat vele nieuw bijgekomen Boerenleenbanken, hoewel in het algemeen register voorkomende, voor dezen jaargang, wegens den korten duur van hun bestaan, nog geene gegevens konden verstrekken; dit aantal bedroeg niet minder dan 73 instellingen.

Evenals vorige jaren is ook thans weder bij elke rekening medegedeeld, hoevele der in het algemeen register voorkomende instellingen geen opgaven ingezonden hadden; hoevele der instellingen dit jaar wel gegevens verstrekten, doch het vorig jaar dit nagelaten hadden en hoevele instellingen opgeheven, dan wel nieuw bijgekomen zijn.

Het aantal Spaarbanken, dat opgaven verstrekte, is met 4 gestegen, het aantal medewerkende Boerenleenbanken krom van 89 tot 135.

Deze laatste groote vermeerdering geeft hoop voor de toekomst, dat het aantal Boerenleenbanken, dat opgaven inzendt, gelijken tred zal houden met het steeds stijgende aantal nieuwe lokale banken.

Al is deze statistiek nog steeds niet volledig, de mate van onvolledigheid is te gering, om het beeld, dat zij biedt, belangrijk van de werkelijkheid te doen afwijken. Intusschen wordt al het mogelijke gedaan om de medewerking zoo volledig mogelijk te maken. Door uitzending van een ambtenaar van het Centraal Bureau voor de Statistiek naar de voornaamste niet-medewerkende instellingen wordt getracht de redenen te leeren kennen, die tot de niet-medewerking hebben geleid en waar mogelijk de besturen dier instellingen te overtuigen van het nut en het belang, dat publicatie hunner verrichtingen ook voor die instellingen zelve heeft. Het resultaat van dezen maatregel was zeer bevredigend. Door een aantal instellingen werden de formulieren aanstonds ingevuld, bij andere vereenvoudiging in de administratie aangebracht, terwijl geopperde bezwaren tegen de invulling van de formulieren meestal geheel uit den weg konden worden geruimd. Slechts een enkele maal bleek onwil in het spel te zijn.

Ten slotte zij hier nog vermeld, dat de Spaar-, Inleg- en Voorschotbank voor Eybergen, Neede e. o. voor dezen jaargang nog gegevens inzond, echter te laat om in deze publicatie te worden opgenomen.

's-Gravenhage, 18 October 1906.

De Directeur van het Centraal Bureau voor de Statistiek,
H. W. METHORST.

ERRATA.

Op blz. 31 staat: „Door 18 Spaarbanken enz.” moet zijn: „Door 17 Spaarbanken enz.”

Bij de Inleggersrekening der Spaarbanken staat vermeld in kolom 8 blz. 43 achter Zuidhorn (662) 13, moet zijn 206; het totaal der provincie Groningen wordt daardoor 28 249 en het totaal voor het Rijk 1 501 678. De beide laatste wijzigingen moeten eveneens geschieden op blz. 105 „Verzamelstaat der Inleggersrekening”.

Op blz. 115 kolom 13, Provincie Groningen wordt daardoor ook 28 249 en het totaal in kolom 14, 54 219. Het totaal voor het Rijk wordt in kolom 13, 390 088 en in kolom 14, 1 501 678.

Op blz. 273, kol. 18 van het totaal voor het Rijk staat f 332 267,92^s moet zijn f 342 267,92^s.

INHOUD.

	Bladz
Samenvatting der uitkomsten	VII
Algemeen Register	1
I. SPAARBANKEN	31
1. Inleggersrekening	32
2. Kapitaalrekening	46
3. Winst- en Verliesrekening	60
4. Beleggingenrekening	72
5. Overzicht der Spaarbankboekjes	95
6. Verzamelstaat van 1. Inleggersrekening	105
„ 2. Kapitaalrekening	108
„ 3. Winst- en Verliesrekening	109
„ 4. Beleggingenrekening	110
„ 5. Overzicht der Spaarbankboekjes in omloop	112
Overzicht van het bedrag aan inleggers verschuldigd en het aantal boekjes in omloop	114
Overzicht van de Spaarbanken over 1881—1904	116
Beroepsstatistiek van nieuw toetredenen inleggers	120
II. BOERENLEENBANKEN	155
1. Inleggersrekening	156
2. Voorschottenrekening	164
3. Balansrekening	172
4. Winst- en Verliesrekening	180
5. Beleggingenrekening	188
6. Overzicht der Spaarboekjes	203
7. Overzicht der verleende Voorschotten	209
Verzamelstaat van 1. Inleggersrekening	215
„ 2. Voorschottenrekening	218
„ 3. Balansrekening	219
„ 4. Winst- en Verliesrekening	220
„ 5. Beleggingenrekening	221
„ 6. Overzicht der Spaarboekjes	222
„ 7. Aantal verleende Voorschotten	222

	Bladz.
III. SPAARKASSEN	223
1. Aantal stortingen en deelnemers	224
2. Inleggersrekening	226
3. Winst- en Verliesrekening	228
Verzamelstaat van 1. Aantallen stortingen en deelnemers	230
" " 2. Inleggersrekening	231
" " 3. Winst- en Verliesrekening	232
IV. HULPBANKEN	233
1. Voorschottenrekening	234
2. Kapitaalrekening	239
3. Winst- en Verliesrekening	244
4. Overzicht der verleende voorschotten	249
Verzamelstaat van 1. Voorschottenrekening	253
" " 2. Kapitaalrekening	255
" " 3. Winst- en Verliesrekening	256
" " 4. Aantal verleende Voorschotten	257
Overzicht van de Hulpbanken 1853—1904	258
V. BANKEN VAN LEENING	261
1. Voorschottenrekening	262
2. Beleeners- en Kapitaalrekening	266
3. Winst- en Verliesrekening	270
4. Verkoopingenrekening	274
5. Overschottenrekening	278
Overzicht van de Banken van Leening 1883—1904	281
" " " " " " 1830—1904	282

Samenvatting der Uitkomsten van de Statistiek over 1904 in vergelijking met die over 1903.

I. SPAARBANKEN.

Voor den jaargang 1904 zijn gegevens ontvangen van 252 Spaarbanken, die aan het einde van het boekjaar op 1 501 678 boekjes f 208 732 308,06 verschuldigd waren, terwijl voor den vorigen jaargang van 248 Spaarbanken inlichtingen ontvangen waren, met een saldo te goed der inleggers ad f 193 499 751,34 op 1 412 881 boekjes.

Niet ingekomen zijn de opgaven van de volgende 13 Spaarbanken, die voor 1903 wel meewerkten.
 Tilburgsche Spaarbank te *Tilburg*;
 Spaarbank der R. K. Werkliedenvereening „St. Joseph” te *Culemborg*;
 Spaarbank v/h Dept. Woerden, der Maatschappij tot Nut van 't Algemeen te *Woerden*;
 Spaarbank „Andijk en Wervershoof” te *Andijk*;
 Spaarbank v/h Dept. de 3 Egmondën der Maatschappij tot Nut van 't Algemeen te *Egmond aan Zee*;
 Spaarbank te *Hulst*;
 Spaarbank v/h Dept. Dockum der Maatschappij tot Nut van 't Algemeen te *Dockum*;
 Spaarbank der Departementen Arum e. a. en Witmarsum-Pingjum der Maatschappij tot Nut van 't Algemeen te Arum, gemeente *Wonseradeel*;
 Spaarbank der Vereeniging „het Plaatselijk Nut” te *Baflo*, terwijl de Spaarbanken te *Brielle*, te *Sijbekarspel*, te *Norg* en de Nutsspaarbank te *Brouwershaven* zijn opgeheven.

De volgende 17 Spaarbanken, die voor 1903 geen inlichtingen toegezonden hadden, hebben daarentegen voor 1904 wel gegevens verstrekt.
 Spaarbank van het Departement Tiel der Maatschappij tot Nut van 't Algemeen te *Tiel*;
 Spaarbank der Haagsche Coöperatieve Voorschotvereeniging te *'s-Gravenhage*;
 Spaarbank v/h Dept. Bodegraven der Maatschappij tot Nut van 't Algemeen te *Bodegraven*;
 's-Gravendeelsche Spaarbank te *'s-Gravendeel*;
 Spaarbank „Vianen” te *Vianen*;
 Spaarbank van den H. Antonius van Padua, onderafdeeling van den Ned. R. K. Volksbond te *Amsterdam*;
 Spaarbank v/h Dept. Haarlem der Maatschappij tot Nut van 't Algemeen te *Haarlem*;
 Spaarbank v/h Dept. Beverwijk der Maatschappij tot Nut van 't Algemeen te *Beverwijk*;
 Dorpsspaarbank te Tzum, gemeente *Franekeradeel*;
 Spaarbank te Grouw, gemeente *Idaarderadeel*;
 Coöperatieve Voorschot- en Spaarbank voor de dorpen Hardegarijp, Rijperkerk en Tietjerk, te *Hardegarijp*, gemeente *Tietjerksteradeel*;
 Gemeentespaarbank te *Avereest*;
 Spaarbank v/h Oud-Diakengezelschap te *Appingedam*;

Crediet- en Spaarbank v/h Dept. Winschoten der Maatschappij tot Nut van 't Algemeen „de Volksbank” te Winschoten;

Spaarbank v/d Instelling „de H. Familie” te Maastricht;

Roermondsche Spaarbankvereniging te Roermond, terwijl van de Spaarbank v/h „Plaatselijk Nut” te Kantens, die in den loop van 1903 werd opgericht, dit jaar voor het eerst gegevens werden ontvangen.

De Spaarbank te Hasselt, die ook het vorig jaar geen gegevens verstrekke, is opgeheven.

De Coöperatieve Volksbank (Spaar- en Hulpbank) te Alkmaar, die gebleken is niet binnen het kader dezer Statistiek te vallen, komt thans niet in het Register voor.

Voorts zijn thans voor het eerst in het Algemeen Register de navolgende instellingen vermeld, die echter nog geen gegevens verstrekt hebben:

Spaarbank van de St. Paulusvereniging te Kaatsheuvel, gemeente *Huisseling*;

Spaarbank van de afdeling Voorschoten van den R. K. Volksbond te Voorschoten;

Spaar- en Voorschotbank voor de gemeenten Zoetermeer en Zegwaard te Zegwaard;

Zaanlandsche Spaar- en Voorschotbank te *Krommenie*;

Spaarbank van de R. K. Werkliedenvereniging te *Laren*;

Ook thans zijn ter bevordering eener juiste vergelijking, in deze inleiding doorlopend zoowel bij de Spaarbanken als bij de overige instellingen, in dit werk behandeld, dus ook bij de Boerenleenbanken, Spaarkassen, Hulpbanken en Banken van Leening, alle instellingen geëlimineerd, die niet in beide jaren opgaven verstrekt hebben, voor zoover opheffing of oprichting niet de oorzaak daarvan was.

Bij de overige Spaarbanken bleek het saldo tegoed der inleggers op 1 Januari 1903 en op 1 Januari en 31 December 1904 achtereenvolgens te hebben bedragen f 183 229 236,—, f 192 033 589,— en f 205 023 642,— en is dit derhalve toegenomen met respectievelijk 4,81 en 6,74 pCt.

In het geheel vertoont de Inleggersrekening voor:

1.	Aantal en bedrag der inlagen.	1903	1904	Toeneming sedert 1903 in percenten.
		239 instellingen.	236 instellingen.	
	Aantal inlagen gedurende het boekjaar	1 023 329	2 069 344	7,59
	„ uitbetalingen gedurende het boekjaar	909 132	954 334	6,07
	„ boekjes in omloop aan het einde van het boekjaar	1 406 163	1 488 417	5,85
	Bedrag van het tegoed der inleggers aan het begin van het boekjaar	183 229 236	1) 192 033 589	4,81
	„ der inlagen (zonder rente)	73 731 431	80 587 282	9,30
	„ „ aan inleggers toegekende rente	5 112 065	5 416 173	5,95
	„ „ uitbetalingen (uitbetaalde rente inbegrepen)	69 998 219	73 013 402	4,30
	„ van het tegoed der inleggers, rente inbegrepen, aan het einde van het boekjaar	1) 192 074 410	205 023 642	6,74

1) Het verschil tusschen deze beide bedragen vindt zijn oorsprong in fouten, die in vorige opgaven van de Spaarbanken ontvangen voorkomen en, hoewel verbetering voor den betreffenden jaargang, ondanks met de besturen der instelling gevoerde correspondentie, onmogelijk bleek, thans hersteld zijn.

Voor de Kapitaalrekening zijn thans gegevens verstrekt door 236 Spaarbanken tegen 234 in den voorgaanden jaargang. De staatjes 2 en 3 geven een overzicht van de Actieven en Passieven en van de verhoudingen tusschen de desbetreffende cijfers voor 1904 en die voor 1903 bij de in beide jaargangen voorkomende instellingen.

Wijl verschillende instellingen niet altijd de actieven vermelden, geheel gescheiden naar de in die staatjes voorkomende groepeerings, stemmen de totaalbedragen niet overeen met de sommen der erboven vermelde bedragen.

Tevens blijkt daaruit, hoe op het einde van het jaar de actieven en passieven percentsgewijze samengesteld waren:

2.	In totaal.		In percenten.		Toe- respect. afneming sedert 1903 in percenten.
	1903.	1904.	1903.	1904.	
ACTIEVEN.	224 instellingen.	221 instellingen.			
Effecten	f 141 916 310	f 162 563 376	69,09	74,27	14,55
Kantoormeubelen e. d.	21 810	32 355	0,01	0,01	48,35
Onroerende eigendommen	9 071 523	1 921 747	1,01	0,88	— 7,23
Hypotheeken	27 245 331	27 809 274	13,26	12,70	2,07
Prolongatiën	27 245 400	30 701 728	13,26	9,46	— 24,02
Andere voorschotten	1 345 737	1 250 480	0,66	0,59	— 4,85
Gelden in handen van derden.	3 203 855	3 539 600	1,56	1,62	10,48
Gelden in kas	2 371 018	1 020 433	1,15	0,47	— 56,96
Totaal	f 205 421 015	1) f 218 873 993	100,—	100,—	6,55

3.	In totaal.		In percenten.		Toe- respect. afneming sedert 1903 in percenten.
	1903.	1904.	1903.	1904.	
PASSIEVEN.					
Tegoed der inleggers.	f 191 597 547	f 204 487 580	93,27	93,43	6,73
Bedrag van de reserves.	12 114 447	12 762 701	5,90	5,83	5,35
Overige crediteuren	1 709 019	1 622 720	0,83	0,74	— 5,05
Totaal	f 205 421 015	1) f 218 873 001	100,—	100,—	6,55

Voor de Winst- en Verliesrekening zijn in 1904 van 223 Spaarbanken, evenals in 1903, gegevens ingekomen. Uit de Verzamelstaten blijkt, dat de baten en lasten, bij de in beide jaargangen voorkomende met de in 1904 voor het eerst vermelde instellingen en haar percentsgewijze samenstellingen zijn geweest, als in tabellen 4 en 5 aangetoond wordt.

1) Omtrent het verschil tusschen actieven en passieven zie noot 1 (het Rijk) geplaatst bij de kapitaalrekening op blz. 59.

4. B A T E N.	In totaal.		In procenten.		Toe- respect. afnemings sedert 1903 in procenten.
	1903.	1904.	1903.	1904.	
	213 instellingen.	212 instellingen.			
Rente van effecten, hypotheek enz.	f 6 903 853	f 7 044 911	87,29	94,—	2,04
Huren van onroerende eigendommen	36 449	35 018	0,46	0,47	— 3,93
Waardevermeerdering van effecten door koers- verschil	88 876	271 494	1,12	3,62	205,48
Winst bij verkoop van effecten	68 403	69 294	0,87	0,92	1,30
Baten uit anderen hoofde	811 321	74 085	10,26	0,99	— 90,87
Totaal	f 7 908 903	f 7 494 803	100,—	100,—	— 5,24

5. L A S T E N.	In totaal.		In procenten.		Toe- respect. afnemings sedert 1903 in procenten.
	1903.	1904.	1903.	1904.	
Aan inleggers toegekende rente	f 5 075 804	f 5 377 860	59,63	79,87	5,95
Administratiekosten	679 058	728 427	7,98	10,82	7,27
Waardevermindering van effecten door koers- verschil	2 518 580	341 820	29,59	5,08	— 86,43
Verlies bij verkoop van effecten	8 241	5 872	0,10	0,09	— 28,75
Lasten uit anderen hoofde	230 122	278 962	2,70	4,14	21,22
Totaal	f 8 511 801	1) f 6 734 112	100,—	100,—	— 20,85

Voor de Kapitaalrekening waren in 1904 geen gegevens verstrekt door 17 Spaarbanken, welke die wel voor de Inleggersrekening ingezonden hadden; deze 17 Spaarbanken waren op het einde van 1904 op 4837 boekjes f 951 409,65 verschuldigd.

Voor de Winst- en Verliesrekening waren in 1904 geen gegevens verstrekt door 30 instellingen, welke die voor de Inleggersrekening wel ingezonden hadden; deze 30 Spaarbanken waren op het einde van 1904 op 11 328 boekjes f 2 807 597,77 verschuldigd.

237 Spaarbanken met een totaal bedrag tegoed der inleggers op het einde van het jaar ad f 197 780 898,41 hebben voor dezen jaargang opgaven verstrekt nopens den aard der beleggingen harer kapitalen. In den vorigen jaargang waren zulke opgaven ingezonden door 234 Spaarbanken met een saldo tegoed der inleggers op het einde van het jaar ad f 193 058 921,62.

1) In dit bedrag is een verschil van f 1 171,— wat niet kon worden opgehelderd.

6. Aard der Beleggingen.	In totaal.		In procenten.		Toe- respect. afnemings sedert 1903 in procenten.
	1903.	1904.	1903.	1904.	
	224 instellingen.	222 instellingen.			
Staatschuld:					
ten laste van Nederland	f 53 057 832	f 68 946 016	27,18	33,61	29,94
" " " andere landen	3 596 169	3 356 784	1,84	1,64	— 6,66
Schuldbrieven ten laste van publiekrechtelijke lichamen:					
in Nederland	45 742 888	45 758 551	23,44	22,30	0,02
" andere landen	76 935	407 772	0,04	0,20	430,02
Aandeelen:					
binnenlandsche	1 123 407	1 037 738	0,58	0,52	— 5,85
buitenlandsche	348 260	377 166	0,18	0,18	8,30
Obligatiën en pandbrieven:					
binnenlandsche	28 116 956	28 652 708	14,40	13,97	1,91
buitenlandsche	4 085 318	3 249 936	2,09	1,58	— 20,45
Hypotheek	27 245 331	27 809 274	13,96	13,56	2,07
Prolongatiën	27 245 400	20 701 728	13,96	10,09	— 24,02
Belegging van anderen aard	4 540 622	4 820 080	2,33	2,35	5,94
Totaal	f 200 956 665	f 215 899 457	100,—	100,—	7,44

Tabel 6 toont hoe de Spaarbanken de haar toevertrouwde gelden, naar de verschillende groepen van beleggingen verdeeld, belegd hebben en tevens blijkt eruit in procenten, welk aandeel voor rekening van elke groep komt.

Ook hier dient opgemerkt te worden, dat de totalen in tabel 6, evenals die in tabel 7, niet overeenstemmen met de sommen der erboven vermelde bedragen, ten gevolge van de omstandigheid dat niet in de opgaven van alle instellingen de verschillende beleggingen en de daarmee gekweekte renten gerubriceerd waren als gevraagd.

Naar dezelfde groepen verdeeld bedroegen de gekweekte rentebedragen in totaal en in procenten:

7. Renten gekweekt uit:	In totaal.		In procenten.		Toe- respect. afnemings sedert 1903 in procenten.
	1903.	1904.	1903.	1904.	
	224 instellingen.	222 instellingen.			
Staatschuld:					
ten laste van Nederland	f 1 579 696	f 1 836 780	25,11	28,82	16,27
" " " andere landen	132 547	127 402	2,11	2,—	— 3,58
Schuldbrieven ten laste van publiekrechtelijke lichamen:					
in Nederland	1 590 582	1 573 249	25,28	24,69	— 1,09
" andere landen	2 639	4 715	0,04	0,07	78,67
Aandeelen:					
binnenlandsche	37 381	25 959	0,59	0,41	— 30,56
buitenlandsche	9 471	14 317	0,15	0,22	51,17
Obligatiën en pandbrieven:					
binnenlandsche	896 920	924 699	14,26	14,51	3,10
buitenlandsche	103 285	107 039	1,64	1,68	3,63
Hypotheek	872 099	907 725	13,86	15,19	10,97
Prolongatiën	962 270	685 726	15,30	10,76	— 28,74
Belegging van anderen aard	104 455	105 183	1,66	1,65	0,69
Totaal	f 6 956 194	f 7 079 924	100,—	100,—	1,78

Uit de ontvangen opgaven nopens de gemiddelde rentetax in pct. gekweekt met de verschillende categorieën van beleggingen, is, voor zooveel betreft de spaarbanken welke op 1 Januari 1904 een saldo tegoed hadden van een half miljoen gulden of meer, en aan deze statistiek hebben medegewerkt, onderstaand samenvattend overzicht bewerkt. Totaliseering dezer gegevens is uit den aard der zaak niet mogelijk.

8.	N A A M DER G E M E E N T E.	No. der instelling in het Algemeen Register.	GEMIDDELDE RENTETAX IN PCT. GEKWEKT UIT:												
			Staatsschuld ten laste van		Schuldbrieven ten laste van publiekrechtelijke lichamen, (provincien, gemeenten, water- schappen), in				Effecten van anderen aard.				Hypotheek.	Prolongatie.	Andere hoofde.
					Aandeelen.		Obligatiën en pandbrieven.								
			Neder- land.	Andere landen.	Neder- land.	Andere landen.	Neder- land.	Andere landen.	Neder- land.	Andere landen.	Neder- land.	Andere landen.			
	Rijkspostspaarbank	297	3,18	—	3,46	—	—	—	—	3,46	—	—	—	2,82	—
	Spaarbank v/h Nederl. Onderw. Genootschap	298	—	—	—	—	—	—	—	—	—	—	—	—	—
	's-Hertogenbosch.	2	—	—	—	—	—	—	—	—	—	—	—	—	—
	Veghel	82	—	—	—	—	—	—	—	—	—	—	—	—	—
	Arnhem	97	3,195	3,55	3,54	—	5	—	3,53	3,85	4,1	2,91	4,75	—	—
	Barneveld	109	—	—	3,5	—	3,5	—	3,5	4	4	3,5	—	—	—
	Lochem	157	3,1	—	3,7	—	4,6	—	3,9	—	4	4,2	4,25	—	—
	Nijmegen	161	3,138	4,173	3,3	—	—	—	3,825	4,7	3,46 en	2,91	4 en	5,63	—
	Tiel	168	—	—	—	—	—	—	—	—	4,23	—	—	—	—
	Zutphen	183	—	—	—	—	—	—	—	—	4	—	—	—	—
	's-Gravenhage.	186	—	—	—	8,56	—	—	—	—	3,64	2,82	3	—	—
	Delft	206	—	—	3,8	—	5,5	—	3,4	—	4	—	4	—	—
	Dordrecht	209	3,18	—	3,88	—	—	—	3,76	—	3,99	2,44	3,24	—	—
	Gorinchem	213	—	—	—	—	—	—	—	—	—	—	—	—	—
	Gouda	215	—	—	4	—	—	—	—	—	4,5	4	3	—	—
	Leiden	234	—	—	—	—	—	—	—	—	—	—	—	—	—
	Nieuw Lekkerland	254	—	4,33	3,75	—	—	—	3,32	3,69	3,97	4,07	3	—	—
	Rotterdam	265	3,19	3,27	3,58	3,74	—	—	3,7	4,24	3,5	2,81	—	—	—
	Schiedam	271	—	—	3,36	—	—	—	—	—	4,43	2,8	—	—	—
	Vlaardingen	283	—	—	—	—	—	—	—	—	—	2,51	—	—	—
	Amsterdam.	299	3,111	—	3,654	—	4,95	—	3,571	4,091	—	2,8159	4,961	—	—
	Haarlem	313	—	—	—	—	—	—	—	—	—	—	—	—	—
	Zaandam	431	—	—	3,75	—	—	—	3,875	—	4	2,75	3,5	—	—
	Middelburg	438	3,08	—	3,36	—	—	—	3,6	—	4,36	2,53	1,92	—	—
	Zierikzee	468	3,12 en	—	3,74	—	—	—	3,56	—	4	—	—	—	—
	Utrecht	471	3,003	3,901	3,783	—	4,97	3,841	3,632	3,622	3,641	—	9,672	—	—
	Leeuwarden	497	3,11	4,2	3,65	—	—	—	3,89	—	4,11	—	—	—	—
	Harlingen	523	—	—	—	—	—	—	—	—	—	—	—	—	—
	Zwolle	562	—	—	—	—	—	—	—	—	—	—	—	—	—
	Deventer	572	—	—	—	—	—	—	—	—	—	—	—	—	—
	Kampen	584	3,15	4	4	—	—	—	4	3,6	3,6	—	3,88	—	—
	Groningen	594	3,17	3,95	3,4	—	4,5	—	3,68	4,07	4,03	—	4,47	—	—
	Appingedam	606	—	—	—	—	—	—	—	—	—	—	—	—	—
	"	607	—	—	—	—	—	—	—	—	—	—	—	—	—
	Maastricht	684	3,144	—	3,37	—	—	—	—	—	4,055	—	3	—	—

De 252 Spaarbanken, die voor dezen jaargang van de statistiek gegevens verschaft hebben, waren gezamenlijk verschuldigd aan de inleggers op het einde van het jaar f 208 732 308,06 waarvan komt ten laste van de Rijkspostspaarbank met 1389 kantoren f 120 434 591,17 en ten laste van de overige Spaarbanken f 88 297 716,89.

Einde 1903 was de Rijkspostspaarbank met 1372 kantoren f 109 523 700,39⁵ en waren de overige Spaarbanken f 83 976 050,94⁵ aan hare respectieve inleggers verschuldigd.

Einde 1903 waren bij de Rijkspostspaarbank in omloop 1 111 590, bij de overige Spaarbanken 390 088 en in het geheel 1 501 678 boekjes. Einde 1903 waren deze getallen achtereenvolgens 1 035 527, 377 354 en 1 412 881. Einde 1903 was er één spaarbankboekje op de 3,84 inwoners en einde 1904 één op de 3,67 inwoners.

De aantallen boekjes waren naar de grootte van het tegoed als volgt verdeeld:

9.	Boekjes met een tegoed:	1903.			1904.		
		Rijkspost- spaarbank.	Overige Spaarbanken.	Totaal.	Rijkspost- spaarbank.	Overige Spaarbanken.	Totaal.
		1 372 kantoren.	235 instellingen.		1 389 kantoren.	233 instellingen.	
	Van minder dan f 1,—	278 019	56 418	334 437	302 163	57 181	359 344
	" f 1,— tot beneden f 10,—	232 475	56 189	288 664	251 159	57 275	308 434
	" " 10,— " " " 100,—	279 996	102 353	382 349	290 763	96 397	387 160
	" " 100,— " " " 1000,—	245 037	120 664	365 701	267 505	132 499	400 004
	" " 1000,— en hooger	—	17 502	17 502	18 119	18 119	—
	Totaal	1 035 527	370 631	1 406 158	1 111 590	377 020	1 488 610

In dit staatje komen de totalen niet overeen met de sommen der erboven vermelde getallen ten gevolge van de omstandigheid, dat niet door alle instellingen de boekjes werden gerubriceerd naar de hoegrootheid der bedragen tegoed, als hier aangegeven.

Tabel 10 toont in elk der jaren 1903 en 1904 de percentsgewijze verdeling der spaarbankboekjes naar de grootte van het tegoed en voorts de toeneming der aantallen boekjes in procenten in elke groep sedert 1903.

10.	Boekjes met een tegoed:	Samenstelling in procenten.						Toe- resp. afhening sedert 1903.		
		1903.			1904.			Rijks- post- spaar- bank.	Overige Spaar- banken.	Totaal.
		Rijks- post- spaar- bank.	Overige Spaar- banken.	Totaal.	Rijks- post- spaar- bank.	Overige Spaar- banken.	Totaal.			
	Van minder dan f 1,—	26,85	15,98	29,24	27,18	16,27	30,06	8,69	1,35	7,45
	" f 1,— tot beneden f 10,—	22,45	15,91	25,24	22,59	16,30	25,80	8,04	1,93	6,85
	" " 10,— " " " 100,—	27,04	28,98	33,44	26,16	27,43	32,38	3,85	— 5,82	1,26
	" " 100,— " " " 1000,—	23,66	34,17	10,55	24,07	34,85	10,25	9,17	1,52	1,52
	" " 1000,— en hooger	—	4,96	1,53	—	5,15	1,51	—	3,53	3,53
	Totaal	100,—	100,—	100,—	100,—	100,—	100,—	7,35	1,72	5,86

Deze cijfers doen zien, dat bij de Rijkspostspaarbank de kleine saldo's (beneden f 100,—) betrekkelijk het sterkst zijn toegenomen, terwijl bij de overige Spaarbanken juist het tegenovergestelde het geval is, daar toch zijn de saldo's (boven f 100,—) betrekkelijk het sterkst toegenomen.

Het gemiddeld tegoed bedroeg:

11.	In het jaar.	Rijkspostspaarbank		Overige Spaarbanken.		Totaal.	
		Per hoofd der bevolking.	Per boekje.	Per hoofd der bevolking.	Per boekje.	Per hoofd der bevolking.	Per boekje.
	1903	f 20,17	f 105,77	f 15,46	f 222,54	f 35,63	f 130,95
	1904	„ 21,86	„ 108,34	„ 16,03	„ 226,35	„ 37,80	„ 139,—
	Derhalve zijn deze bedragen sedert 1903 toegenomen in percenten met						
11 ^a .		8,85	2,43	3,69	1,71	6,34	1,50

Voor de beroepsstatistiek zijn door 137 Spaarbanken de beroepen aangegeven van 140 028 nieuwe inleggers, waarvan 122 569 nieuwe inleggers zijn van de Rijkspostspaarbank, en 17 459 van de overige Spaarbanken.

Gaat men de uitkomsten dezer beroepsstatistiek na, dan toont tabel 7 op blz. 151 en volgende de verdeling van de inleggers, of van de kostwinners der minderjarige inleggers, in de beide jaren naar de hoofdgroepen dezer statistiek aan.

Tabel 12 geeft hiervan een overzicht in totaal en in percenten.

12.	Klasse.	Inleggers, werkzaam in of behorende tot:	In totaal.				In percenten.				Toe- respect. afneming sedert 1903 in percenten.
			1903.		1904.		1903.		1904.		
			Inleggers.	Kostwinners van minderjarige inleggers.	Inleggers.	Kostwinners van minderjarige inleggers.	Inleggers.	Kostwinners van minderjarige inleggers.	Inleggers.	Kostwinners van minderjarige inleggers.	
I—XVII	Nijverheidsbedrijven	24 011	17 074	25 723	18 447	28,25	35,32	23,53	37,39	7,13	8,04
XVIII—XIX	Landbouw, visscherij en jacht.	9 987	7 714	10 827	8 209	11,75	15,96	12,01	16,64	8,41	6,42
XX—XXIII	Handel	15 986	13 684	16 947	13 193	18,80	28,31	18,80	26,74	6,01	— 3,50
XXIV—XXVI en XXIX—XXXIII	Vrije beroepen, onderwijs, ambten of bedieningen.	7 724	4 957	8 549	4 705	9,09	10,25	9,48	9,53	10,68	— 5,08
XXVII, XXVIII en XXXIV	Personen, huiselijke diensten verrichtende, losse werklieden, gepensioneerden en personen zonder beroep	26 024	4 912	26 823	4 787	30,61	10,16	29,75	9,70	3,07	— 2,54
	Vereenigingen	1 271	—	1 292	—	1,50	—	1,43	—	1,65	—
	Totaal	85 003	48 341 ¹⁾	90 161	49 341 ²⁾	100,—	100,—	100,—	100,—	6,09	2,07

¹⁾ Onder dit totaal zijn niet begrepen 282 inleggers, van wie het beroep van den kostwinner niet is vermeld en van 454 inleggers, levend in of uitbesteed door gestichten.

²⁾ Onder dit totaal zijn niet begrepen 190 inleggers, van wie het beroep van den kostwinner niet is vermeld en van 333 inleggers, levend in of uitbesteed door gestichten.

II. BOERENLEENBANKEN.

Van de 284 in het Algemeen Register genoemde lokale Boerenleenbanken waren op 31 December 1904 aangesloten bij de Centrale Bank te Utrecht 129 en bij die te Eindhoven 132, samen 261.

Bij de Utrechtsche waren aangesloten de lokale banken te:

Aalten, Ter Aar, Alfen, Alkemade, Amstelveen, Angerloo, Annerveen, Avenhorn, Azewijn, Berkhout, Borger, Borne, Borculo, Boschkapelle, Breedenbroek, Burg (den), Burgerbrug, Clinge, Didam, Diemen, Dinxperlo, Dreischor, Driel, Duiven, Eemnes, Elden, Elst, Etten, Giessendam, Goor, Gouda, Goudriaan, Graauw, Groot-Ammers, Groot-Schermer, Haaksbergen, Haarlemmermeer, Harreveld, Hazerswoude, Heemskerk, Heerde, 's-Heerenberg, Heer-Hugowaard, Hengstdijk, Herwen- en Aerd, Hillegom, Hulst, St. Jan Steen, Kloosterveen, Kloosterzande, Knollendam, Koewacht, Lamswaarde, Laren, Leiderdorp, Lekkerkerk, Leusden, Leeuwarden, Lichtenvoorde, Limmen, Lopik, Maasland, Molenaarsgraaf, Monnickendam, Moordrecht, Mijdrecht, Netterden, Nibbixwoud, Nieuw-Namen, Nieuwerk a/d IJssel, Noordwijkerhout, Ooltgensplaat, Oostburg, Ossensisse, Oudenrijn, Ouderkerk a/d Amstel, Oudewater, Oudewetering, Oosterhesselen, St. Pancras, Petten, Rockanje, Roodhuis, Roelofarendsveen, Rolde, Sassenheim, Schagerbrug, Schalkwijk, Schermerhorn, Sillevolde, Sloterdijk, Smilde, Sommelsdijk, Spanbroek, Spierdijk, Steenderen, Steenwijkerwold, Steilendam, (deze bank komt niet meer in het Algemeen Register voor, daar zij opgeheven is, en ook geen opgaven aan de Centrale Bank verstrekt heeft), Stompwijk, Stoppeldijk, Stoutenburg, Uithoorn, Ursem, Utrecht en Achttienhoven, Varsseveld, Vleuten, Voorhout, Vries, Warmond, Wassenaar, Wateringen, Waverveen, Wehl, Wervershoof, Westwoud, Werkendam, Wormer, Wijdenes, Wijk aan Zee en Duin, Wijnbergen, Wijster, Zaandam, Zeddam, Zelhem, Zevenaar, Ziewent, Zoeterwoude, Zuiddorpe, Zwaag.

Bij de Centrale Bank te Eindhoven waren 31 December 1904 aangesloten de lokale banken te:

Aardenburg, Aarle-Rixtel, Acht, Altforst, Axel, Baardwijk, Baarlo, Baexem, Beesel, Beesd, Berkel (N.-B.), Berkel (Z.-H.), Berlicum, Best, Beugen, Bladel, Bocholz, Boekel, Buggenum, Deurne, Dieden, Dinther, Donk, Dreumel, Drunen, Echt, Eede, Eerde, Eersel, Eijs-Wittem, Ell, Etten, Geldrop, Gellicum, Ginneken, Grathem, Groesbeek, Grootebroek, Haaren, Haarle, Haelen, Halsteren, Heel, Heer, 's-Heerenhoek, Heesch, Heeswijk, Heeze, Helden (dorp), Herkenbosch, Herten, Horn, Houtrakpolder, Huisseling, Hulsberg, Hunsel, Kerk-Driel, Kerkrade, Kessel, Kethel, Lage-Zwaluwe, Leende, Leidschendam, Lierop, Lieshout, Lith, Loon op Zand, Maasbommel, Maasbracht, Maashees, Maasniel, Made, Mechelen-Wittem, Melick, Meyel, Mierlo, Milheze, Mill, Montfort, Naaldwijk, Nederweert, Neer, Nistelrode, Nuenen, St. Odiliënberg, Oirschot, Oosteind, Oploo, Ossendrecht, Overloon, Oudenbosch, Oyen, Posterholt, Puiflijk, Raalte, Roggel, Sambeek, Schayk, Schinnen, Schipluiden, Schijndel, Schoten, Sittard, Someren, Son, Spaarnwoude, Steenbergen, Stramproy, Swalmen, Swolgen, Teteringen, Tungalroy, Udenhout, Veghel, Velden, Venlo, Venray, Vierlingsbeek, Vlodrop, Vorstenbosch, Vortum, Wagenberg, Wamel, Weert, Wessum, Westdorpe, Westerhoven, Woensel, Wijre, IJzendijke, Zesgehuchten, Zevenbergschenhoek.

De Balans op 31 December 1904 der Coöperatieve Centrale te Utrecht luidde:

13. Balansrekening op 31 December 1904.			
Actieven.		Passieven.	
Aandeelhouders (nog te fourneeren)	f 76 230,—	Kapitaal	f 83 500,—
Kassa	63,44	Crediteuren	520,83
Materieel	910,—	Deposito o/g	923 675,10
Effecten	27 885,—	Jan Blijdensteijn & Zn.	4 966,45
Interest	2 970,67	Reservefonds	f 954,46
Beleening u/g.	710 000,—	Winst	2 514,49
Debiteuren	28,75		3 468,95
Meubilair	1,—		
Voorschotten	193 596,47		
Wissels	5 140,—		
	f 1 016 131,33		f 1 016 131,33

De Winst- en Verliesrekening over 1904 luidde:

14. Winst- en Verliesrekening over 1904.			
Verliezen.		Winsten.	
Materieel	f 195,90	Betaling bij toetreding	f 265,—
Algemeene onkosten (Administratie en Inspectie)	6 390,925	Jaarlijksche bijdragen der aangesloten banken.	1 065,—
Reis- en verblijfkosten	333,30	Interest	5 077,615
Recherches	279,48	Rijkssubsidie (v. d. Inspectie)	3 000,—
Meubilair (afschrijving)	301,64	Effecten (koersavance)	13,12
Winst—Saldo 1904.	2 514,49		
	f 10 020,735		f 10 020,735

De winst is geheel bij het reservefonds gevoegd, zoodat het gestegen is tot een bedrag van f 3 468,95. (Zie balansrekening).

De balans op 31 December 1904 van de Coöperatieve Centrale te Eindhoven, luidde:

15. Balans op 31 December 1904.			
Actieven.		Passieven.	
Aandeelhouders (nog te storten)	f 130 021,77	Kapitaal	f 132 000,—
Kassa	19 360,65	Leenbanken	968 359,80
Kassiers	128 556,58	Diverse crediteuren	117 957,355
Effecten	281 583,12	Interestrekening (voor loopende rente)	105,49
Gebouwenrekening	26 713,30	Onkostenrekening (voor nog te betalen)	786,48
Meubilairrekening	1 808,—	Winst	3 678,52
Hypotheekrekening	326 500,—		
Gemeenterekening	3 740,50		
Diverse Debiteuren	143 085,67		
Leenbanken	150 385,455		
Magazijnrekening	477,14		
Interestrekening (voor loopende rente van effecten)	3 612,04		
Interestrekening (voor loopende rente van Hypotheken)	5 413,03		
Onkostenrekening (voor nog te ontvangen)	1 000,—		
	f 1 222 887,645		f 1 222 887,645

De winst- en verliesrekening over 1904 luidde:

16. Winst- en Verliesrekening 1904.			
Verliezen.		Winsten.	
Effectenfond (voor koersverschil)	f 5 716,81	Renterekening (voor het saldo)	f 7 453,75
Onkostenrekening (voor het saldo)	2 204,935	Effectenrekening (voor het saldo)	219,13
Winst	3 678,52	Safehuur	50,—
		Provisierekening (voor het saldo)	554,885
		Boete Algemeene Vergadering	22,50
		Rijkssubsidie	2 000,—
		Provinciaal subsidie	1 000,—
			f 11 600,265
	f 11 600,265		

De winst is als volgt verdeeld	f 3 678,52
Terug boeking van foutief berekende provisiën	f 497,29
Afschrijving op gebouwenrekening	1 713,36
„ „ meubilairrekening	108,—
	2 318,65
blijft	f 1 359,87

Gaat verder af, 4 pCt. rente van het gestorte op de bewijzen van deelneming, gedurende de volle maanden waarover werd deelgenomen, ter bijschrijving op die bewijzen „ 47,07

De rest ad f 1 312,80

is bestemd voor het reservefonds.

Voor wat het bedrijf der beide Centraalbanken aangaat, ontleenen we aan haar verslagen over 1904, dat bij die te Utrecht in den loop van het jaar f 1 774 713,68⁵ belegd en f 836 965,28 door haar uitgeleend was.

Voor zoover de belegde gelden niet dienden om voorschotten te geven aan aangesloten banken, werden zij uitgezet op prolongatie, of à deposito, tegen onderpand van effecten, of gebruikt voor het disconteeeren van eenige bij ons door lokale banken betaalbaar gestelde accepten, terwijl tevens een klein gedeelte belegd bleef in effecten. Nieuwe fondsen werden dit jaar niet aangekocht.

Het uitleenen van geld aan de aangesloten banken geschiedde steeds in Rekening-Courant.

De credieten door het bestuur, in overleg met den Raad van Toezicht, voor de aangesloten banken, na grondig onderzoek harer credietwaardigheid, vastgesteld, wisselden af tusschen f 10 000,— en f 30 000,—.

De rente in rekening-courant bedroeg:

- 3,25 pCt. 's jaars door de Centrale Bank te vergoeden voor alle stortingen van- en te berekenen voor alle betalingen aan de lokale banken, zoolang deze van de Centrale Bank te vorderen hadden;
- 4,25 pCt. 's jaars, door de Centrale Bank te berekenen voor alle betalingen aan- en te vergoeden voor alle stortingen door de lokale banken, zoolang deze bij de Centrale Bank in voorschot waren. Provisie, promessegel, porto's en assuratiekosten werden niet in rekening gebracht.

De Coöperatieve Centrale te Eindhoven zag het aantal lokale banken, dat zich bij haar aangesloten heeft, met 28 toenemen en dientengevolge bedroeg dit aantal, aan het einde van 1904, 132. Waar nu bij deze Bank elke deelnemer verplicht is een aandeel ad f 1000,— te nemen bedroeg haar kapitaal f 132 000,—

In 1904 werd, evenals in voorafgaande boekjaren eene rente berekend van 3,25 en 3,75 pCt. resp. voor crediteuren en debiteuren.

Beide instellingen genieten een jaarlijksch subsidie van het Rijk; die te Utrecht ontving in 1904 f 3 000,—, die te Eindhoven f 2 000,—, terwijl laatstgenoemde nog een Provinciaal subsidie ontving van f 1 000,—.

Voor den jaargang 1904 zijn gegevens ontvangen van 135 lokale boerenleenbanken, terwijl dit aantal voor den vorigen jaargang 89 was.

Niet ingekomen zijn de opgaven van de banken te Haaren, Lieshout, Nuenen c. a., Oosterhout, Oploo, Bergh (115), Wisch (180), Spanbroek, Uithoorn, Hunsel (704), Posterholt en Schinnen, welke voor 1903 inlichtingen hadden verstrekt, daarentegen zijn door de banken te Beugen, Dinther (23), Loon op Zand, Udenhout, Werkendam, Zesgehuchten, Aalten, Appeltern (108), Beesd, Deijl, Driel, Duiven, Gendringen (143), Heteren, Noordwijkerhout, Ooltgensplaat, Rockanje, Wassenaar, Bovenkarspel, Grootebroek, Harencarspel, Heemskerk, Nieuwer-Amstel, Ouder-Amstel, Westwoud, Hontenisse (454), Hontenisse (455), Oostburg, Utrecht (473), Borne, Goor, Arcen en Velden, Grathem, Herten, Kessel, Maasbree, Roggel, Weert (733) en Wittem (737), voor dezen jaargang wel, echter niet voor 1903 gegevens ingezonden.

De volgende 20 banken, die in 1904 in werking getreden zijn hebben dit jaar voor het eerst gegevens verstrekt; de Boerenleenbanken te Teteringen, Appeltern (107), Herwen en Aerdt, Lichtenvoorde (154), Leiderdorp, Lekkerkerk, Maasland, Sassenheim, Zwaag, Boschkappelle, Clinge (445), Ede, Hengstdijk, Koewacht, Ossenis, Stoppeldijk, Vries, Heer, Hulsberg en Melick c. a. terwijl de Boerenleenbank te Stellendam, die aan de Centrale bank ook geen opgaven meer inzond, opgeheven is en derhalve niet meer in het Algemeen Register voorkomt, evenzoo de bank te Clinge (Kapellebrug) welke een onderafdeeling van die te Clinge (445) bleek te zijn.

Ook voor de Boerenleenbanken volgt hier een Overzicht, dat een vergelijking toelaat tusschen de werkzaamheid dezer banken in 1903 en die in 1904; evenals bij de Spaarbanken zijn ter bevordering van een juiste vergelijking alle instellingen buiten rekening gelaten, die niet in beide jaren opgaven verstrekt hebben, voor zoover opheffing of oprichting niet de oorzaak daarvan was.

De Inleggersrekening vertoont voor:

17.	Aantal en bedrag der inlagen en uitbetalingen.		Toeneming sedert 1903 in procenten.
	1903.	1904.	
	77 banken.	96 banken.	
Aantal inlagen gedurende het boekjaar	8 365	10 271	22,74
„ terugbetalingen gedurende het boekjaar	3 032	4 139	36,51
„ boekjes op het einde van het boekjaar in omloop	5 693	7 995	40,44
Bedrag van het tegoed der inleggers aan het begin van het boekjaar	f 1 369 210	1) f 1 906 690	39,26
„ der inlagen gedurende het boekjaar (zonder rente)	1 533 184	2 248 918	46,78
„ „ aan inleggers toegekende rente	44 056	63 196	43,44
„ „ uitbetalingen, uitbetaalde rente inbegrepen	1 037 850	1 519 538	46,41
„ van het tegoed der inleggers, rente inbegrepen op het einde van het boekjaar	1) 1 907 599	2 699 267	41,50

1) Zie aantekening op blz. VIII.

Uit de Voorschottenrekening blijkt:

18.	Aantal en bedrag der voorschotten en terugbetalingen.		Toeneming sedert 1903 in procenten.
	1903.	1904.	
	77 banken.	96 banken.	
Aantal voorschotten nog loopend aan het begin van het boekjaar	1 124	1 719	52,94
„ „ verleend gedurende het boekjaar	1 320	2 003	51,74
„ „ afgelost „ „ „	621	1 108	78,42
„ „ „ nog loopend op het einde van het boekjaar	1 823	2 614	43,39
Bedrag der voorschotten nog loopend aan het begin van het boekjaar	f 618 279	1) f 1 034 558	67,33
„ „ „ verleend gedurende het boekjaar	770 706	1 073 563	39,33
„ „ „ afgelost door leeners gedurende het boekjaar	353,503	601 154	70,06
„ „ „ „ borgen „ „ „	—	44	—
„ „ „ afgeschreven wegens oninbaarheid gedurende het boekjaar	—	—	—
„ „ „ nog loopend op het einde van het boekjaar	1) 1 035 482	1 507 220	45,56

De beide volgende staatjes geven een overzicht van de Actieven en Passieven der Boerenleenbanken in de jaren 1903 en 1904, zoowel de percentsgewijze samenstelling als de betrekkelijke toe- of afneming van elk der samenstellende deelen.

19.	ACTIEVEN.				Toe, resp. afneming sedert 1903 in procenten.
	In totaal.		In procenten.		
	1903.	1904.	1903.	1904.	
	77 instellingen.	96 instellingen.			
Effecten	f 221 898	f 228 712	10,46	7,72	3,07
Kantoormeubelen e. a. roerende goederen	24 328	12 204	1,14	0,41	— 49,63
Onroerende eigendommen	26 522	23 710	1,25	0,80	— 10,60
Hypotheken	133 630	82 035	6,30	2,77	— 38,61
Voorschotten tegen onderpand van effecten	—	—	—	—	—
Andere voorschotten	920 170	1 494 247	43,36	50,46	62,39
Gelden in loopende rekening met { de leden,	159 789	269 810	7,53	9,11	68,65
{ de Centrale Bank	538 901	691 936	24,92	23,36	30,83
Andere deposito's, uitstaande renten, provisiën, enz.	23 079	22 581	1,09	0,76	— 2,16
Gelden in kas (coupons inbegrepen)	81 851	130 093	3,86	4,39	58,94
Tekort (verlies)	1 877	6 284	0,09	0,22	234,79
Totaal	f 2 121 945	f 2 961 612	100,—	100,—	39,57

20.	PASSIEVEN.				
	1903.	1904.	1903.	1904.	
Tegoed der inleggers op het einde van het boekjaar	f 1 907 600	f 2 699 267	89,90	91,14	41,50
Bedrag der reserve (fonds)	25 766	41 197	1,21	1,39	59,89
Kapitaal verschuldigd in { met de leden,	28 034	25 940	1,32	0,88	— 7,47
{ loopende rekening met de Centrale Bank	118 013	175 066	5,56	5,91	48,34
Kapitaal opgenomen bij de Centrale Bank	—	—	—	—	—
„ „ „ derden	40 869	15 680	1,93	0,53	— 61,63
Overige crediteuren	1 663	4 463	0,08	0,15	168,37
Totaal	f 2 121 945	f 2 961 612	100,—	100,—	39,57

1) Zie aantekening op blz. VIII.

Omtrent de wijze van belegging der gelden zijn de gegevens van de Boerenleenbanken niet zoo ruim als van de gewone Spaarbanken, wat vermoedelijk verband houdt met de omstandigheid, dat de boekhouding der Boerenleenbanken zoo eenvoudig mogelijk aangelegd is en bij vele dier instellingen in de balans nog geen onderscheiding is gemaakt naar de verschillende groepen van effecten, waarin de waarden belegd zijn. Toch zijn de ontvangen inlichtingen reeds belangrijk genoeg om ze hier te vermelden en tevens ruim genoeg om reeds vergelijkingen te trekken tusschen de beide jaren 1903 en 1904. Uit het hier volgende overzicht blijkt, voor zoover de ingekomen formulieren hieromtrent inlichtingen gaven, hoe de gelden der Boerenleenbanken door deze belegd waren, welk aandeel elk der groepen van belegging in het geheel had en de toe- resp. afneming van een en ander van 1903 op 1904.

21. Aard der beleggingen.	In totaal.		In percenten.		Toe- respect. afneming sedert 1903 in percenten.
	1903.	1904.	1903.	1904.	
	77 instellingen.	96 instellingen.			
Staatsschuld ten laste van Nederland	—	f 46	—	—	—
„ „ „ „ andere landen	f 2 376	f 8 384	0,12	0,31	252,86
Schuldbrieven ten laste van f in Nederland	67 663	67 001	3,51	2,47	— 0,99
„ „ „ „ „ andere landen	—	—	—	—	—
Aandelen:					
binnenlandsche	18 743	13 046	0,97	0,45	30,40
buitenlandsche	5 741	3 616	0,30	0,13	— 37,01
Obligatiën en pandbrieven:					
binnenlandsche	33 324	34 411	1,73	1,27	3,26
buitenlandsche	10 584	6 102	0,55	0,22	— 42,35
Hypotheken	137 662	82 020	7,13	3,02	— 40,42
Prolongatiën	24	—	—	—	—
Belegging van anderen aard	1 627 886	2 478 694	84,32	91,23	52,26
Onroerende goederen	26 522	23 710	1,37	0,87	— 10,60
Totaal	f 2 013 988	f 2 813 136	100,—	100,—	39,65

Ook hier dient wederom opgemerkt te worden, dat de totalen der voorgaande tabel evenals die in de hieronder volgende, niet overeenstemmen met de sommen der erboven vermelde bedragen, tengevolge van de omstandigheid, dat niet in de opgaven van alle instellingen de verschillende beleggingen en de daaruit gekweekte renten gerubriceerd waren overeenkomstig de in de formulieren gestelde vragen.

Wat de gekweekte rente betreft, bleek het bij de eenvoudige wijze van boekhouding, door de Boerenleenbanken gevoerd, niet doenlijk deze naar dezelfde groepen, ook voor effecten, te verdeelen; voor de hoofdgroepen van beleggingswijzen geeft tabel 22 intusschen een overzicht:

22. Bedrag der renten gekweekt uit:	In totaal.		In percenten.		Toe- respect. afneming sedert 1903 in percenten.
	1903.	1904.	1903.	1904.	
	77 instellingen.	96 instellingen.			
Effecten	f 10 300	f 7 526	13,23	6,92	— 26,93
Hypotheken	1 785	4 334	2,29	3,99	142,80
Prolongatie	1 667	2 237	2,13	2,06	35,—
Voorschotten	35 017	53 708	44,97	49,47	53,55
Huren van onroerende goederen	28 836	40 732	37,03	37,48	41,25
Anderen hoofde	276	92	0,35	0,08	— 66,67
Totaal	f 77 871	f 114 493	100,—	100,—	47,03

Voor de Winst- en Verliesrekening zijn voor 1904 van 135 banken gegevens ingekomen tegen 89 in 1903. Uit den Verzamelstaat blijkt, dat de baten en lasten bij de voor de vergelijking tusschen beide jaren in aanmerking komende boerenleenbanken, en haar procentische samenstellingen zijn geweest als in de beide hier volgende tabellen 23 en 24 aangetoond wordt.

23. B A T E N.	In totaal.		In percenten.		Toe-, resp. afneming in percenten sedert 1903.
	1903.	1904.	1903.	1904.	
	77 instellingen.	96 instellingen.			
Renten van effecten, hypotheek enz.	f 64 130	f 94 771	82,35	82,77	47,78
Huren van onroerende goederen	184	92	0,24	0,08	— 50,—
Waardevermeerdering van effecten bij verkoop of balans	109	55	0,14	0,05	— 40,54
Baten uit anderen hoofde	13 447	19 575	17,27	17,10	45,57
Totaal der baten	f 77 871	f 114 493	100,—	100,—	47,03

24. L A S T E N.	In totaal.		In percenten.		Toe-, resp. afneming in percenten sedert 1903.
	1903.	1904.	1903.	1904.	
	76 instellingen.	95 instellingen.			
Bedrag der aan spaarders toegekende rente	f 44 055	f 65 129	67,41	67,56	47,84
Rente van opgenomen kapitalen	7 934	9 312	12,14	9,66	17,37
Administratiekosten	9 292	16 469	14,22	17,05	77,24
Waardevermindering van effecten bij verkoop of balans	372	521	0,57	0,54	40,05
Bedrag van het verlies op voorschotten wegens oninbaarheid afgeschreven	—	—	—	—	—
Overige lasten	3 701	4 973	5,66	5,16	34,37
Totaal der lasten	f 65 355	f 96 405	100,—	100,—	47,51

Hoe de aantallen spaarboekjes, bij de Boerenleenbanken in omloop aan het einde van het jaar, naar de grootte van het bedrag verdeeld waren, blijkt uit de volgende tabel, welke tevens doet zien de percentsgewijze verdeling dier boekjes naar de grootte van het tegoed en de toeneming der aantallen boekjes, in percenten, in elke groep sedert 1903.

25. Boekjes met een tegoed:	In totaal.		In percenten.		Toe- neming in percenten sedert 1903.
	1903.	1904.	1903.	1904.	
	76 instellingen.	95 instellingen.			
van beneden f 10,—	926	1 459	16,27	18,25	57,56
van f 10,— tot beneden „ 100,—	1 824	2 436	32,04	30,47	33,55
„ „ 100,— „ „ „ 1 000,—	2 406	3 251	42,26	40,66	35,12
„ „ 1 000,— en hooger	537	849	9,43	10,62	58,10
Totaal	5 693	7 995	100,—	100,—	40,44

Ten slotte geeft tabel 26 een overzicht van de aantallen der verleende voorschotten, de verdeling dezer in procenten naar de grootte van het bedrag en de toe- resp. afneming sedert 1903.

26.	Voorschotten verleend:	In totaal.		In procenten.		Toeneming sedert 1903 in procenten.
		1903.	1904.	1903.	1904.	
		77 instellingen.	96 instellingen.			
	Beneden f 50,—	93	137	7,05	6,53	47,31
van f	50,— tot beneden „ 100,—	153	267	11,59	13,32	74,51
„ „	100,— „ „ „ 200,—	337	473	25,53	23,59	40,36
„ „	200,— „ „ „ 300,—	157	264	11,89	13,17	65,15
„ „	300,— „ „ „ 500,—	201	287	15,23	13,32	32,54
„ „	500,— „ „ „ 1 000,—	199	297	15,07	14,51	49,25
„ „	1 000,— en hooger	180	300	13,64	14,96	66,67
	Totaal	1 320	2 095	100,—	100,—	51,89

III. SPAARKASSEN.

Het aantal Spaarkassen, dat gegevens ingezonden heeft voor dezen jaargang is 21 tegen 22 in 1903.

Door de R. K. Spaarkas te Oirschot en de Coöperatieve Spaarkasvereniging „Fortuna” te Ter Neuzen werden dit jaar geen gegevens ingezonden, echter wel in 1903, terwijl de Spaarkas „St. Martinus” te Maastricht, welke in 1904 wel gegevens inzond, dit het vorig jaar achterwege liet.

Voorts zijn thans voor het eerst in het Algemeen Register de navolgende instellingen vermeld, die echter nog geen gegevens verstrekt hebben, nl.:

de Spaarkas „Werkmanswelvaren” ten behoeve der leden Textielarbeiders, Bond Leo XIII en Textielarbeidsters te Goirle;

en de Spaarkas der R. K. Werkliedenvereniging „St. Joseph” te Deventer.

Vergelijkt men de beide jaren met elkaar, dan ziet men:

27.	Deelnemers en deelnemingen.	1903.	1904.	Toe- respect. afneming sedert 1903 in procenten.
		20 instellingen.	20 instellingen.	
	Aantal deelnemers gedurende het boekjaar	4 406	5 527	25,44
	„ stortingen „ „ „	43 215	35 050	— 18,89
	Bedrag van het tegoed der inleggers aan het einde van het vorig boekjaar	f 174 102	1) f 176 987	1,66
	„ der inlagen.	„ 85 140	„ 112 249	31,84
	„ „ rente en premii	„ 7 494	„ 7 974	6,41
	„ „ uitbetalingen	„ 89 664	„ 94 811	5,74
	„ van het tegoed der inleggers aan het einde van het boekjaar	1) „ 177 073	„ 202 400	14,30

1) Het verschil ad f 85,— tusschen deze bedragen is te wijten aan de omstandigheid, dat deze som op de Rijkspostspaarbank is belegd.

De staatjes 28 en 29 geven een overzicht van de Winst- en Verliesrekening betreffende de jaren 1903 en 1904; slechts 15 instellingen hebben voor deze rekening gegevens betreffende laatstgenoemd jaar ingezonden, tegen 14 instellingen in 1903.

De Spaarbank van de St. Paulusvereniging (Spaarkas) te Woensel heeft dit jaar wel voor deze rekening gegevens verstrekt, echter niet in 1903.

28.	B A T E N.	In totaal.		In procenten.		Toe-, resp. afneming sedert 1903 in procenten.
		1903.	1904.	1903.	1904.	
		13 instellingen.	13 instellingen.			
	Rente van belegde gelden	f 2 398	f 2 798	49,36	52,74	16,68
	Giften en bijdragen van anderen	709	855	14,59	16,17	21,02
	Inkomsten uit bezittingen	1 596	1 496	32,86	28,20	— 6,27
	Andere baten	155	153	3,19	2,89	— 1,29
	Totaal	f 4 858	f 5 304	100,—	100,—	9,18

29.	L A S T E N.	In totaal.		In procenten.		Toe-, resp. afneming sedert 1903 in procenten.
		1903.	1904.	1903.	1904.	
		13 instellingen.	13 instellingen.			
	Bedrag der aan inleggers toegekende rente en premie	f 3 045	f 3 393	69,50	71,—	11,43
	Administratiekosten	1 319	1 386	30,11	29,—	5,08
	Andere lasten	17	—	0,39	—	—
	Totaal	f 4 380	f 4 779	100,—	100,—	9,11

IV. HULPBANKEN.

Voor den jaargang 1904 zijn van 76 instellingen gegevens ingekomen, terwijl voor den vorigen jaargang door 72 instellingen inlichtingen werden verstrekt.

Niet ingekomen zijn de opgaven van de Volksbank van het Departement *Veendam* der Maatschappij tot Nut van het Algemeen te *Veendam*, die vorig jaar wel meewerkte, maar aan het einde van dat jaar werd opgeheven.

De volgende 5 Hulpbanken, die voor 1903 geen inlichtingen toegezonden hadden, hebben daarentegen voor 1904 wel gegevens toegezonden:

Hulpbank der Vereeniging tot Plaatselijk Nut te *Zaandam*;

Coöperatieve Voorschot- en Spaarbank voor de dorpen *Hardegarijp*, *Rijperkerk* en *Tietjerk* te *Hardegarijp*, gemeente *Tietjerksteradeel*;

Hulpbank genaamd „Leenfonds” te *Groningen*;

Crediet- en Spaarbank van het Departement *Winschoten* der Maatschappij tot Nut van 't Algemeen „de Volksbank” te *Winschoten*;

terwijl van de Nuts-Hulpbank te *Lochem*, die in den loop van 1903 werd opgericht, dit jaar voor het eerst gegevens werden ontvangen.

De Coöperatieve Volksbank (Spaar- en Hulpbank) te Alkmaar, die ook vorig jaar geen gegevens verstrekke, is opgeheven.

De Hulpbank voor het verstrekken van voorschotten aan gepensioneerden te Groningen is geen zelfstandige instelling en komt thans niet meer in het Register voor.

Voorts zijn thans voor het eerst in het Algemeen Register de navolgende instellingen vermeld, die echter nog geen gegevens verstrekten hebben:

Spaar- en Voorschotbank voor de gemeenten *Zoetermeer en Zegwaard*;
Zaanlandsche Spaar- en Voorschotbank te *Krommenie*.

In de hier volgende recapitulatieve overzichten zijn, op overeenkomstige wijze als hiervoren met betrekking tot de Spaarbanken, Boerenleenbanken en Spaarkassen vermeld, de jaren 1903 en 1904 vergelijkbaar gemaakt.

Het volgende staatje geeft een overzicht van de aantallen voorschotten:

30. Aantallen Voorschotten.	1903.		1904.		Toe-, respect. afnemings sedert 1903 in procenten.
	72 instellingen.		72 instellingen.		
Gevraagd	9 927	11 518			16,03
Geweigerd	1 634	1 588			— 2,52
Verleend	9 434	9 930			5,26
In den aanvang van het jaar nog loopend	9 638	1) 9 755			1,21
Gedurende het jaar geheel afgelost of afgeschreven	8 921	9 497			6,46
Op het einde van het jaar nog loopend	1) 9 857	10 188			3,36

Tabel 31 geeft een overzicht van de bedragen, alle berekend zonder rente, der voorschotten.

31. Bedrag der Voorschotten.	1903.		1904.		Toe-, respect. afnemings sedert 1903 in procenten.
	72 instellingen.		72 instellingen.		
In het begin van het jaar nog loopend	ƒ 1 727 417	1) ƒ 1 819 365			5,32
Gedurende het jaar verleend	1 966 493	2 144 181			9,04
Door leeners terugbetaald	1 839 236	1 941 354			5,55
„ borgen „	32 324	37 227			15,17
Afgeschreven wegens oninbaarheid	6 406	2 703			— 57,81
Op het einde van het jaar nog verschuldigd	1) 1 815 944	1 982 261			9,16

Door het volgende staatje wordt aangeduid hoeveel van het op voorschotten afgeschreven bedrag per ƒ 1 000,— door leeners en borgen is terugbetaald en hoeveel als oninbaar op de voorschotten afgeschreven is, met de verhoudingsgetallen dier bedragen in de beide jaren.

32.	1903.		1904.		Toe-, respect. afnemings sedert 1903 in procenten.
	Door leeners is terugbetaald	ƒ 979,38	ƒ 979,55		
„ borgen „	17,31	18,79			9,18
Wegens oninbaarheid is afgeschreven	3,41	1,36			— 60,12

1) Zie aantekening op blz. VIII.

Niet door alle Hulpbanken zijn voor de Kapitaalrekening en die van Winst- en Verlies gegevens verstrekt: in 1903 resp. door 64 en 56, in 1904 resp. door 62 en 58 instellingen.

De beide volgende staatjes geven een blik op de Actieven en Passieven der Hulpbanken op het einde van het jaar.

33. A C T I E V E N.	In totaal.		In procenten.		Toe-, respect. afnemings sedert 1903 in procenten.
	1903.	1904.	1903.	1904.	
	61 instellingen.	61 instellingen.			
Door deelnemers verschuldigd (zonder rente)	ƒ 1 639 549	ƒ 1 753 889	79,76	81,30	6,97
Onroerende eigendommen	11 101	21 027	0,54	0,97	89,42
Gelden in kas	81 780	94 135	3,98	4,36	15,11
Effecten en andere waarden	247 731	228 268	12,05	10,58	— 7,86
Overige debiteuren	75 461	60 092	3,67	2,79	— 20,37
Totaal	ƒ 2 055 623	1) ƒ 2 157 361	100,—	100,—	4,95

34. P A S S I E V E N.	In totaal.		In procenten.		Toe-, respect. afnemings sedert 1903 in procenten.
	1903.	1904.	1903.	1904.	
	Aan aandeelhouders verschuldigd	ƒ 887 896			
Eigen kapitaal of reserve	341 999	322 450	16,64	14,95	— 5,72
Kapitaal bij derden opgenomen	721 481	772 735	35,10	35,82	7,10
Overige crediteuren	104 247	119 110	5,07	5,52	14,26
Totaal	ƒ 2 055 623	ƒ 2 157 361	100,—	100,—	4,95

Tabellen 35 en 36 geven een overzicht van de Baten en Lasten volgens de Winst- en Verliesrekening.

35. B A T E N.	In totaal.		In procenten.		Toe-, respect. afnemings sedert 1903 in procenten.
	1903.	1904.	1903.	1904.	
	54 instellingen.	54 instellingen.			
Renten van voorschotten	ƒ 88 590	ƒ 92 879	88,40	84,27	4,84
Boeten	686	520	0,65	0,47	— 24,20
Inkomsten van bezittingen	11 203	10 255	10,55	9,31	— 8,46
Giften en bijdragen	4 179	3 634	3,93	3,30	— 13,04
Baten uit anderen hoofde	1 560	2 925	1,47	2,65	87,50
Totaal	ƒ 106 217	ƒ 110 214	100,—	100,—	3,76

1) Telling der hierboven genoemde bedragen geeft ƒ 50,— meer.

36. LASTEN.	In totaal.		In percenten.		Toeneming sedert 1903 in percenten.
	1903.	1904.	1903.	1904.	
Renten van opgenomen kapitaal	f 37 307	f 40 890	54,84	51,79	9,60
Restitutie van rente en premie	2 419	2 690	3,56	3,41	11,20
Administratiekosten	22 982	25 288	33,78	32,03	10,03
Afschrijving wegens oninbaarheid	1 009	2 450	1,48	3,10	142,81
Andere lasten	4 314	7 636	6,34	9,67	77,01
Totaal	f 68 031	f 78 954	100,—	100,—	16,06

Voorts blijken uit de Kapitaal- en de Winst- en Verliesrekening de volgende Passieven:

37. PASSIEVEN.	1903.	1904.	Toe- respect. afnemings sedert 1903 in percenten.
Kapitaal aan de banken toebehoorend	f 341 999	f 322 450	— 5,72
Bedrag der winst	1) 38 196	31 260	— 18,16
Waarvan uitgekeerd of nog uit te keeren aan aandeelhouders	17 145	18 771	9,48
Netto bedrag der winst	21 051	12 489	— 40,67
" " " " in percenten	6,16	3,87	— 37,18

De in 1903 en 1904 verleende voorschotten waren naar de grootte der bedragen als volgt verdeeld:

38. Voorschotten in bedragen.	In totaal.		In percenten.		Toeneming sedert 1903 in percenten.
	1903. instellingen.	1904. instellingen.	1903.	1904.	
Beneden f 25,—	690	753	7,39	7,58	9,13
Van f 25,— tot beneden f 100,—	3 493	3 691	37,44	37,17	5,67
" " 100,— " " 200,—	2 558	2 661	27,41	26,80	4,03
" " 200,— " " 300,—	1 101	1 159	11,80	11,67	5,27
" " 300,— " " 500,—	725	826	7,77	8,32	13,93
" " 500,— " " 1 000,—	435	461	4,66	4,64	5,98
" " 1 000,— en hooger	329	379	3,53	3,82	15,20
Totaal	9 331	9 930	100,—	100,—	6,42

1) In dit bedrag is begrepen f 10,53 onverdeeld saldo 1902.

V. BANKEN VAN LEENING.

In dezen jaargang zijn van 22 Banken van Leening gegevens opgenomen, evenals in dien van 1903. De Bank van Smalingerland heeft dit jaar geen verkoopning gehouden, hetgeen vorig jaar ten gevolge van ongeregelde aflossing noodig geweest is.

Dit onderdeel der Statistiek bepaalt zich overigens, wegens de onmogelijkheid om van de particuliere leenbanken de noodige gegevens te verkrijgen, evenals in vorige jaren, tot de gemeentelijke banken van leening, zoowel die in eigen beheer als de verpachte.

Het hier volgende staatje geeft een overzicht van de aantallen panden.

39. Aantallen panden.	1903. 22 instellingen.	1904. 22 instellingen.	Toe-, respect. afnemings sedert 1903 in percenten.
Aan het begin van het jaar aanwezig	472 729	443 349	— 6,21
Gedurende het jaar beleend.	1 939 147	1 968 767	1,53
Binnen 8 dagen gelost	929 515	945 074	1,67
Na langeren tijd „	948 191	944 646	— 0,37
Verkocht	67 127	64 255	— 4,28
Aan het einde van het jaar nog aanwezig	443 349	436 752	— 1,49

Tabel 40 geeft een overzicht van de bedragen der Beleenersrekening.

40. Bedragen der Beleenersrekening.	1903. 22 instellingen.	1904. 22 instellingen.	Toe-, respect. afnemings sedert 1903 in percenten.
Bij het begin van het jaar op de panden nog verschuldigd (zonder rente)	f 1 939 079	1) f 1 908 313	— 1,56
Gedurende het jaar op de panden voorgeschoten	6 337 022	6 586 274	3,93
Bedrag der aflossingen (zonder rente)	6 157 925	6 337 498	2,92
" " voorschotten op gedurende het jaar verkochte panden.	209 694	218 181	4,05
Op het einde van het jaar nog op de panden verschuldigd (zonder rente)	1) 1 908 482	1 939 412	1,62

De beide volgende staatjes geven een overzicht van de Actieven en Passieven op het einde van het boekjaar, volgens de Kapitaalrekening, in totaal en in percenten.

1) Zie aantekening op blz. VIII.

41. ACTIEVEN.	In totaal.		In percenten.		Toe- respect. afnemings sedert 1903 in percenten.
	1903. 19 instellingen.	1904. 19 instellingen.	1903.	1904.	
Bedrag van het aan het einde van het jaar op de panden nog verschuldigde	f 1 899 146	f 1 930 423	73,69	73,71	1,65
Onroerende eigendommen	477 357	457 157	18,52	17,46	— 4,23
Gelden in kas	73 135	99 814	2,84	3,81	36,48
Effecten en andere waarden	67 203	73 298	2,61	2,80	9,07
Overige debiteuren	60 467	58 231	2,34	2,22	— 3,70
Totaal	f 2 577 307	f 2 618 922	100,—	100,—	1,61

42. PASSIEVEN.	In totaal.		In percenten.		Toe- respect. afnemings sedert 1903 in percenten.
	1903.	1904.	1903.	1904.	
Eigen kapitaal der banken	f 1 063 172	f 1 056 419	41,25	40,34	— 0,64
Kapitaal bij derden opgenomen	1 447 660	1 500 130	56,17	57,28	3,62
Saldo der beschikbare overschotten	28 144	28 632	1,09	1,09	1,73
Overige crediteuren	38 330	33 742	1,49	1,29	— 3,70
Totaal	f 2 577 307	f 2 618 922	100,—	100,—	1,61

Tabellen 43 en 44 geven een blik op de Baten en Lasten, volgens de Winst- en Verliesrekening.

43. BATEN.	In totaal.		In percenten.		Toe- respect. afnemings sedert 1903 in percenten.
	1903. 22 instellingen.	1904. 22 instellingen.	1903.	1904.	
Renten van panden	f 236 019	f 239 741	71,43	70,77	1,58
Opgelden en terugbetaalde waarborgrechten	13 402	13 754	4,05	4,06	2,63
Aan de banken vervallen overschotten	12 745	11 851	3,86	3,50	— 7,01
Inkomsten van bezittingen	9 419	11 100	2,85	3,27	17,85
Terugontvangen van administratiekosten	17 803	18 605	5,39	5,50	4,50
Andere baten	41 034	43 718	12,42	12,90	6,54
Totaal	f 330 421	f 338 769	100,—	100,—	2,53

44. LASTEN.	In totaal.		In percenten.		Toe- respect. afnemings sedert 1903 in percenten.
	1903.	1904.	1903.	1904.	
Renten van kapitalen	f 57 662	f 60 887	17,48	18,32	5,60
Administratiekosten	226 377	226 185	68,63	68,08	— 0,08
Betaalde waarborgrechten	2 025	1 998	0,61	0,60	— 1,53
Tekorten na verkooping	7 341	6 931	2,23	2,09	— 5,59
Vergoeding op vermiste of beschadigde panden	395	1 612	0,12	0,48	308,10
Andere lasten	36 054	34 645	10,93	10,43	— 3,91
Totaal	f 329 855	1) f 332 268	100,—	100,—	0,73

Wat de Verkoopingenrekening aangaat, zij hier opgemerkt, dat in dezen jaargang wederom, evenals in den voorgaanden, sedert 1899, niet alleen opgenomen zijn de verkooping van panden wier opbrengst een tekort of een overschot lieten, maar ook de verkooping van panden, welke opbrengst het voorschot met rente en onkosten juist dekten en dus noch een overschot, noch een tekort lieten.

Het hier volgende staatje geeft een overzicht van de verkooping.

45. Verkoopingen.	Panden welke verkoop een overschot lieten.			Panden welke verkoop een tekort lieten.			Panden welke verkoop noch een tekort noch een overschot lieten.		
	1903.	1904.	Toe- respect. afnemings sedert 1903 in percenten.	1903.	1904.	Toe- respect. afnemings sedert 1903 in percenten.	1903.	1904.	Toesemings sedert 1903 in percenten.
Bedrag der verleende voorschotten	f 137 534	f 145 189	5,53	f 37 785	f 35 697	— 5,53	f 34 119	f 37 296	9,31
Bedrag der verschuldigde rente	15 347	16 088	4,83	5 090	4 765	— 5,83	3 227	3 538	9,64
Betaalde waarborgrechten e. a. uitgaven bij den verkoop	2 908	3 762	29,37	782	796	1,79	254	635	150,—
Ten bate der banken komende opgeld	8 181	8 424	2,97	1 343	1 303	— 2,98	1 798	1 975	9,84
Opbrengst van den verkoop	193 108	198 326	2,70	33 515	30 925	— 7,73	37 354	40 836	9,32
Door koopers betaalde opgeld en waarborgrechten	10 474	10 808	3,19	1 632	1 621	— 3,63	2 040	2 226	9,12
Andere ontvangsten bij den verkoop	266	1 102	314,29	130	623	379,23	5	382	7540,—
Bedrag der beschikbare overschotten	39 965	36 952	— 7,54	—	—	—	—	—	—
Bedrag der tekorten	—	—	—	9 783	9 568	— 2,20	—	—	—

1) Hierin zijn begrepen f 16,— niet nader gescheiden lasten.

Tabel 46 geeft een overzicht van de bedragen, voorgeschoten op de panden, die in de jaren 1903 en 1904 verkocht werden en van de opbrengst dier verkochte panden.

46. Gedurende het jaar verkochte panden.	Bedrag der op de panden verleende voorschotten.			Opbrengst der panden.		
	1903.	1904.	Toe- respect. afnemings sedert 1903 in percenten.	1903.	1904.	Toe- respect. afnemings sedert 1903 in percenten.
Van welker opbrengst een deel voor de leeners beschikbaar bleef . . .	f 137 584	f 145 189	5,53	f 193 108	f 198 326	2,70
Welker opbrengst niet voldoende is geweest om de schuld der leeners te delgen	37 785	35 697	— 5,53	33 515	30 925	— 7,73
Welker opbrengst voldoende is geweest om de schuld der leeners te delgen, doch geen beschikbaar overschot liet	34 119	37 296	9,31	37 354	40 836	9,32
Totaal	f 209 488	f 218 182	4,15	f 263 977	f 270 087	2,31

Ten slotte geeft onderstaand tabelletje een overzicht van de overschotten-rekening.

47. Overschottenrekening.	1903.	1904.	Toe- respect. afnemings sedert 1903 in percenten.
	21 instellingen.	21 instellingen.	
Saldo der beschikbare overschotten aan het begin van het jaar .	f 28 147	f 28 182	0,12
Bedrag der beschikbare overschotten na gedurende het jaar gehouden verkooping	39 971	36 952	— 7,55
In den loop van het jaar nitbetaalde beschikbare overschotten .	26 774	24 626	— 8,02
In den loop van het jaar bij de bank vervallen overschotten . .	13 163	11 851	— 9,97
Saldo der beschikbare overschotten aan het einde van het jaar .	28 182	28 656	1,68

ALGEMEEN REGISTER.

In kolom 3 is slechts dan eene plaats van vestiging genoemd, indien de naam daarvan niet overeenkomt met dien van de gemeente.

Algemeen volgnummer.	Naam der Gemeente.	Naam der plaats van vestiging.	Jaar van oprichting.	Aanvang van het boekjaar.	Naam der Instelling.	Aanmerkingen.
1.	2.	3.	4.	5.	6.	7.
Noordbrabant.						
1	's Hertogenbosch.	—	1894	1,1	Spaarbank v/h Departement 's-Hertogenbosch der Maatschappij tot Nut van 't Algemeen.	
2	"	—	1893	1,1	Vereeniging „de Katholieke Spaarbank”	Deze instelling heeft voor de beroepsstatistiek geene gegevens verstrekt.
3	"	—	1872	1,1	Hulpbank v/h Dept. 's-Hertogenbosch der M. t. N. v. 't Alg.	
4	"	—	1853	1,1	Gemeentelijke Bank van Leening.	
5	Aarle Rixtel.	—	1902	1,1	Boerenleenbank	Deze instelling heeft geene gegevens verstrekt.
6	Almkerk.	—	1877	1,1	Spaarbank v/d Ver. tot bevordering der Spaarzaamheid.	
7	Baardwijk.	—	1900	1,1	Spaarbank der St. Paulusvereeniging . .	"
8	"	—	1904	1,1	Boerenleenbank	"
9	Bakel.	Milheze.	1900	1,1	Boerenleenbank	"
10	Beek en Donk.	—	1902	1,1	Boerenleenbank	"
11	Berkel.	—	1900	1,1	Boerenleenbank.	"
12	Berlikum.	—	1900	1,1	Boerenleenbank	"
13	Best.	—	1900	1,1	Boerenleenbank	"
14	Beugen.	—	1899	1,1	Boerenleenbank.	"
15	Bladel.	—	1900	1,1	Boerenleenbank	"
16	Boekel.	—	1903	1,1	Coöperatieve Boerenleenbank	"
17	Breda.	—	1829	1,1	Spaarbank v/h Dept. Breda der M. t. N. v. 't Alg.	
18	"	—	1887	1,1	Hulpbank v/h Dept. Breda der M. t. N. v. 't Alg.	
19	"	—	1830	1,1	Gemeentelijke Bank van Leening.	
20	Cuijk.	—	1900	1,1	Spaarbank opgericht door de St. Josephs-vereeniging	Deze instelling heeft voor de beroepsstatistiek geene gegevens verstrekt.
21	Deurne en Liessel.	Deurne.	1902	1,1	Boerenleenbank	Deze instelling heeft geene gegevens verstrekt.

Algemeen volgnummer	Naam der Gemeente.	Naam der plaats van vestiging.	Jaar van oprichting.	Aanvang van het boekjaar.	Naam der Instelling.	Aanmerkingen.
1.	2.	3.	4.	5.	6.	7.
22	Dieden.	—	1899	1,1	Boerenleenbank	Deze instelling heeft geene gegevens verstrekt.
23	Dinther.	—	1900	1,1	Boerenleenbank.	
24	"	Donk.	1903	1,1	Coöperatieve Boerenleenbank	"
25	Drunen.	—	?	?	Spaarbank onder de leden der jongenscongregatiën	"
26	"	—	?	1,1	Boerenleenbank	"
27	Rersel.	—	1902	1,1	Boerenleenbank	"
28	Eindhoven.	—	1902	?	Roomsche Katholieke Spaarbank voor Eindhoven e. o.	"
29	"	—	1898	1,1	Coöperatieve Centrale Boerenleenbank	Gegevens betreffende deze instelling zijn in de inleiding vermeld.
30	Etten en Leur.	Etten.	1899	1,1	Coöperatieve Boerenleenbank.	
31	Gastel (Oud en Nieuw).	—	1891	16,5	Spaarkas der Gastelsche beetwortelsuikerfabriek.	
32	Geldrop.	—	1900	1,1	Boerenleenbank	Deze instelling heeft geene gegevens verstrekt.
33	Ginneken en Bavel.	Ginneken.	1904	1,1	Boerenleenbank afd. Ginneken v.d. N. B. Christ. Boerenbond	"
34	Goirle.	—	1896	30,11	Spaarbank en Voorschotkas „Rerum Novarum”	"
35	"	—	1904	1,1	Spaarkas „Werkmanswelvaren” ten behoeve der leden Textielarbeiders, Bond Leo XIII en Textielarbeiders	"
36	Haaren.	—	1902	1,1	Boerenleenbank	"
37	Halsteren.	—	1904	1,1	Boerenleenbank	"
38	Heesch	—	1897	1,1	Boerenleenbank	"
39	Heeswijk.	—	1897	1,1	Boerenleenbank	"
40	Heeze.	—	1897	1,1	Coöperatieve Boerenleenbank.	
41	Helmond.	—	1874	1,4	Spaarbank genaamd „de Spaarkas”	"
42	Huisseling.	Kaatsheuvel.	1904	1,1	Spaarbank van de St. Paulusvereniging	"
43	"	—	1897	1,1	Coöperatieve Boerenleenbank	"
44	Leeude.	—	1897	1,1	Coöperatieve Boerenleenbank	"
45	Lierop.	—	1899	1,1	Boerenleenbank	"
46	Lieshout.	—	1901	1,1	Boerenleenbank	"
47	Lith.	—	1902	1,1	Boerenleenbank.	
48	Loon op Zand.	—	1903	1,1	Boerenleenbank.	
49	Maashees.	—	1899	1,1	Boerenleenbank	"

Algemeen volgnummer.	Naam der Gemeente.	Naam der plaats van vestiging.	Jaar van oprichting.	Aanvang van het boekjaar.	Naam der Instelling.	Aanmerkingen.
1.	2.	3.	4.	5.	6.	7.
50	Maashees.	Overloon.	1898	1,1	Boerenleenbank	Deze instelling heeft geene gegevens verstrekt.
51	Made en Drimmelen.	Made.	1902	1,1	Boerenleenbank.	
52	Mierlo.	—	1897	1,1	Boerenleenbank	"
53	Mill en St. Hubert.	Mill.	1898	1,1	Boerenleenbank	"
54	Moergestel.	—	1902	1,1	Spaarbank v/d St. Paulusvereniging.	
55	Nistelrode.	—	1898	1,1	Boerenleenbank	"
56	"	Vorstenbosch.	1902	1,1	Boerenleenbank.	
57	Nunen, Gerwen en Nederwetten.	Nunen.	1901	1,1	Boerenleenbank	"
58	Oirschot.	—	1899	1,1	Boerenleenbank.	
59	"	—	1902	1,1	Roomsche Katholieke Spaarkas	"
60	Oisterwijk.	—	1902	?	Spaarbank van de St. Paulusvereniging	"
61	Oss.	—	1904	1,1	Boerenleenbank	"
62	Oosterhout.	Oosteinde.	1900	1,1	Boerenleenbank	"
63	Oploo.	—	1900	1,1	Boerenleenbank	"
64	Oudenbosch.	—	1902	1,1	Boerenleenbank	"
65	Oyen c.a.	—	1902	1,1	Boerenleenbank	
66	Ossendrecht.	—	1903	1,1	Boerenleenbank	"
67	Rosendaal.	—	1900	1,1	Boerenleenbank	"
68	Sambeek.	—	1899	1,1	Boerenleenbank	"
69	Schajjk.	—	1898	1,1	Boerenleenbank	"
70	Schijndel.	—	1898	1,1	Boerenleenbank.	
71	Someren.	—	1899	1,1	Boerenleenbank.	
72	Son.	—	1901	1,1	Boerenleenbank	"
73	Steenbergen.	—	1877	1,1	Spaarbank	"
74	"	—	1903	1,1	Boerenleenbank	"
75	Stratum.	—	1903	1,1	Roomsche Katholieke Spaarbank	"
76	Terheijden.	Wagenberg.	1901	1,1	Boerenleenbank	"
77	Teteringen.	—	1903	1,1	Boerenleenbank	
78	Tilburg.	—	1871	1,1	Tilburgsche Spaarbank	"
79	"	—	1901	1,1	De Roomsche-Katholieke Spaarbank.	
80	Udenhout.	—	1899	1,1	Boerenleenbank.	
81	"	—	1903	1,1	Spaarkas v/d St. Paulusvereniging tot bestrijding van drankmisbruik	"

Algemeen volgnummer.	Naam der Gemeente.	Naam der plaats van vestiging.	Jaar van oprichting.	Aanvang van het boekjaar.	Naam der Instelling.	Aanmerkingen.
1.	2.	3.	4.	5.	6.	7.
82	Veghel.	—	1875	1,10	Veghelsche Spaarbankvereniging.	Deze instelling heeft geene gegevens verstrekt.
83	"	—	1901	1,1	Boerenleenbank	"
84	"	de Eerde.	1900	1,1	Boerenleenbank	"
85	Vierlingsbeek.	—	1899	1,1	Boerenleenbank	"
86	"	Vortum en Mullum.	1898	1,1	Boerenleenbank	"
87	Waalwijk.	—	1900	1,1	St. Paulusveren. tot bestrijding van drankmisbruik, afd. Spaarbank.	"
88	Werkendam.	—	1855	1,10	Spaarbank v/h Dept. Werkendam der M. t. N. v. 't Alg.	"
89	"	—	1903	1,1	Coöperatieve Boerenleenbank.	"
90	Westerhoven.	—	1899	1,1	Boerenleenbank	"
91	Woensel.	—	1900	1,1	Boerenleenbank.	"
92	"	Acht.	1898	1,1	Boerenleenbank	"
93	"	—	1902	1,1	Spaarbank van de St. Paulusvereniging. (Spaarkas.)	"
94	Zes Gehuchten.	—	1897	1,1	Boerenleenbank.	"
95	Zevenbergen.	Zevenbergschenhoek.	1904	1,1	Boerenleenbank	"
96	Zwaluwe, H. en L.	L. Zwaluwe.	1902	1,1	Boerenleenbank.	"

Gelderland.

97	Arnhem.	—	1884	1,1	Gemeentelijke Spaarbank.	
98	"	—	1899	?	Geldersche Spaarkas	Deze instelling heeft geene gegevens verstrekt.
99	"	—	1872	1,1	Spaar- en hulpkas der Werkmansvereniging „Arnhem“ (Spaarbank en Spaarkas.)	
100	"	—	1893	1,1	Arnhemsche Volksbank. (Hulpbank.)	
101	"	—	?	?	De „Israëlitische Hulpbank“	"
102	"	—	1855	1,1	Hulpbank.	
103	"	—	1835	1,1	Gemeentelijke Bank van Leening.	
104	Aalten.	—	1903	1,1	Coöperatieve Boerenleenbank.	
105	Angerlo.	—	1897	1,1	Coöperatieve Boerenleenbank.	
106	Apeldoorn.	—	1856	1,1	Spaar- en hulpbank	De Spaarbank is in 1858 opgericht.
107	Appeltern.	Altforst.	1904	1,1	Coöperatieve Boerenleenbank.	
108	"	Maasbommel.	1903	1,1	Boerenleenbank.	

Algemeen volgnummer.	Naam der Gemeente.	Naam der plaats van vestiging.	Jaar van oprichting.	Aanvang van het boekjaar.	Naam der Instelling.	Aanmerkingen.
1.	2.	3.	4.	5.	6.	7.
109	Barneveld.	—	1845	1,1	Spaarbank.	
110	Beesd.	—	1867	1,1	Spaarbank v/h Dept. Beesd der M. t. N. v. 't Alg.	
111	"	—	1903	1,1	Boerenleenbank.	
112	Bergh.	Azewijn.	1901	1,1	Coöperatieve Boerenleenbank.	
113	"	's Heerenberg.	1903	1,1	Coöperatieve Boerenleenbank.	
114	"	Wijnbergen.	1904	1,1	Coöperatieve Boerenleenbank	Deze instelling heeft geene gegevens verstrekt.
115	"	Zeddam.	1902	1,1	Coöperatieve Boerenleenbank	"
116	Borculo.	—	1868	1,1	Spaarbank	Deze instelling heeft voor de beroepsstatistiek geene gegevens verstrekt.
117	"	—	1904	1,1	Boerenleenbank	Deze instelling heeft geene gegevens verstrekt.
118	Buren.	—	1844	1,1	Spaarbank opgericht d/h Dept. Buren der M. t. N. v. 't Alg.	Deze instelling heeft voor de beroepsstatistiek geene gegevens verstrekt.
119	Culemborg.	—	1902	1,1	Spaarbank der R. K. Werkliedenvereniging „St. Joseph“	Deze instelling heeft geene gegevens verstrekt.
120	Deil.	Gellicum.	1903	1,1	Boerenleenbank.	
121	Didam.	—	1898	1,1	Coöperatieve Boerenleenbank	"
122	Dinxperlo.	—	1902	1,1	Coöperatieve Boerenleenbank.	
123	Doesburg.	—	1843	1,1	Spaarbank v/h Dept. Doesburg der M. t. N. v. 't Alg.	Deze instelling heeft voor de beroepsstatistiek geene gegevens verstrekt.
124	"	—	1849	1,4	Spaarkas v/h Dept. Doesburg der M. t. N. v. 't Alg.	
125	"	—	1843	1,1	Hulpbank v/h Dept. Doesburg der M. t. N. v. 't Alg.	
126	Doetinchem (Ambt)	Gaanderen.	?	?	Spaarbank	Deze instelling heeft geene gegevens verstrekt.
127	" (Stad).	—	1847	1,1	Spaarbank v/h Dept. Doetinchem der M. t. N. v. 't Alg.	Deze instelling heeft voor de beroepsstatistiek geene gegevens verstrekt.
128	Dreumel.	—	1901	1,1	Coöperatieve Boerenleenbank	Deze instelling heeft geene gegevens verstrekt.
129	Driel.	Kerk Driel.	1903	1,1	Boerenleenbank.	
130	Druten.	Puiflijk.	1904	1,1	Boerenleenbank	"
131	Duiven.	—	1903	1,1	Coöperatieve Boerenleenbank.	
132	Ede.	—	1872	1,1	Vereeniging „de Spaar- en hulpbank“	De Spaarbank heeft voor de beroepsstatistiek geene gegevens verstrekt en de Hulpbank zond eveneens geen gegevens in.
133	Eibergen.	—	?	?	Spaar-, inleg- en voorschotbank van Eibergen, Neede e. o.	Deze instelling heeft geene gegevens verstrekt.
134	Elburg.	—	1873	1,1	Spaarbank v/h Dept. Elburg der M. t. N. v. 't Alg.	"

Algemeen volgnummer.	Naam der Gemeente.	Naam der plaats van vestiging.	Jaar van oprichting.	Aanvang van het boekjaar.	Naam der Instelling.	Aanmerkingen.
1.	2.	3.	4.	5.	6.	7.
135	Elburg.	—	1844	1,1	Verpachte Bank van Leening.	
136	Elst.	—	1898	1,1	Coöperatieve Boerenleenbank.	
137	"	Elden.	1904	1,1	Boerenleenbank	Deze instelling heeft geene gegevens verstrekt.
138	Epe.	—	1852	1,1	Spaarbank genaamd „de Spaarkas“.	
139	Ermelo.	Nunspeet.	1872	1,1	Spaar- en bewaarbank.	
140	Geldermalsen.	—	?	1,1	Spaarbank v/h Dept. Geldermalsen der M. t. N. v. 't Alg.	
141	Gendringen.	Breedenbroek.	1901	1,1	Coöp. Boerenleenbank voor Breedenbroek e.o.	
142	"	Etten.	1900	1,1	Coöperatieve Boerenleenbank.	
143	"	Netterden.	1898	1,1	Coöperatieve Boerenleenbank.	
144	Groenlo.	—	1892	1,1	Spaar- en voorschotbank	Gegevens betreffende de voorschotbank kunnen niet verstrekt worden, wijl zij geen voorschotten meer geeft.
145	Groesbeek.	—	1901	1,1	Boerenleenbank.	
146	Hattem.	—	1875	1,1	Spaarbank voor Hattem e. o.	Deze instelling heeft geene gegevens verstrekt.
147	Heerde.	—	1904	1,1	Boerenleenbank	"
148	Herwen en Aerdt.	—	1903	1,1	Coöperatieve Boerenleenbank.	
149	Heteren.	Driel.	1903	1,1	Coöperatieve Boerenleenbank.	
150	Huissen.	—	1868	1,1	Gemeentelijke Spaarbank.	
151	"	—	1899	1,7	Spaarkas St. Antonius van Padua v. d. R. K. Volksbond	"
152	Hummelo en Keppel.	Laag Keppel.	1874	1,1	Spaarbank.	
153	Laren.	—	1888	1,1	Spaarbank.	
154	Lichtenvoorde.	—	1903	1,1	Coöperatieve Boerenleenbank, wijken A, B en D.	
155	"	Harreveld.	1904	1,1	Coöp. Boerenleenbank voor wijk F . . .	"
156	"	—	1904	1,1	Coöp. Boerenleenbank v/d Buurtschap Zieuwent	"
157	Lochem.	—	1819	1,1	Spaarbank.	
158	"	—	1903	1,1	Hulpbank v/h Dept. Lochem der M. t. N. v. 't Alg.	
159	Millingen.	—	1902	?	Parochiale Spaarbank voor Millingen e. o. waaraan verbonden een Parochiale Spaarkas.	"
160	Nijkerk.	—	1860	1,5	Spaarbank v/h Dept. Nijkerk der M. t. N. v. 't Alg.	Deze instelling heeft voor de beroepsstatistiek geene gegevens verstrekt.
161	Nijmegen.	—	1818	1,1	Spaarbank opger. d/h Dept. Nijmegen der M. t. N. v. 't Alg.	

Algemeen volgnummer.	Naam der Gemeente.	Naam der plaats van vestiging.	Jaar van oprichting.	Aanvang van het boekjaar.	Naam der Instelling.	Aanmerkingen.
1.	2.	3.	4.	5.	6.	7.
162	Nijmegen.	—	1862	1,1	Hulpbank.	
163	"	—	1880	1,1	Gemeentelijke Bank van Leening.	
164	Putten.	—	1877	1,1	Spaar- en bewaarbank	Deze instelling heeft voor de beroepsstatistiek geene gegevens verstrekt.
165	Renkum.	Oosterbeek.	1869	1,1	Spaarbank v/h Dept. Oosterbeek der M. t. N. v. 't Alg.	
166	Scherpenzeel.	—	1862	2e Zaterdag in Januari	Spaarbank.	
167	Steenderen.	—	1900	1,1	Coöperatieve Boerenleenbank „Steenderen en Drempt“.	
168	Tiel.	—	1818	1,1	Spaarbank v/h Dept. Tiel der M. t. N. v. 't Alg.	"
169	"	—	1900	1,1	Spaarbank van de R. K. Werkliedenvereniging „St. Joseph“	Deze instelling heeft geene gegevens verstrekt.
170	"	—	1856	1,12	Hulpbank v/h Dept. Tiel der M. t. N. v. 't Alg.	
171	Voorst.	—	1904	1,1	Boerenleenbank	"
172	Vorden.	—	1819	1,1	Spaarbank v/h Dept. Vorden der M. t. N. v. 't Alg.	
173	Wageningen.	—	1846	1,7	Spaarbank v/h Dept. Wageningen der M. t. N. v. 't Alg.	Deze instelling heeft voor de beroepsstatistiek geene gegevens verstrekt.
174	"	—	1854	1,7	Hulpbank v/h Dept. Wageningen der M. t. N. v. 't Alg.	
175	Wamel.	—	1899	1,1	Coöperatieve Boerenleenbank	Deze instelling heeft geene gegevens verstrekt.
176	Wehl.	—	1902	1,1	Coöperatieve Boerenleenbank.	
177	Winterswijk.	—	1869	1,1	Spaarbank v/h Dept. Winterswijk der M. t. N. v. 't Alg.	
178	Wisch.	Terborgh.	1868	1,1	Spaarbank.	
179	"	Silvolde.	1902	1,1	Coöperatieve Boerenleenbank.	
180	"	Varsseveld.	1902	1,1	Boerenleenbank	"
181	Zelhem.	—	1902	1,1	Coöperatieve Boerenleenbank.	
182	Zevenaar.	—	1900	1,1	Coöperatieve Boerenleenbank.	
183	Zutphen.	—	1866	1,1	Naaml. Vennootschap Spaarbankvereniging.	Deze instelling heeft voor de beroepsstatistiek geene gegevens verstrekt.
184	"	—	1860	1,1	Hulpbank v/h Dept. Zutphen der M. t. N. v. 't Alg.	
185	"	—	1856	1,1	Hulpkas voor minvermogenden Israëlieten „Ezrath Israël.“	

Algemeen volgnummer.	Naam der Gemeente.	Naam der plaats van vestiging.	Jaar van oprichting.	Aanvang van het boekjaar.	Naam der Instelling.	Aanmerkingen.
1.	2.	3.	4.	5.	6.	7.
Zuidholland.						
186	's-Gravenhage.	—	1818	1,1	Spaarbank v/h Dept. 's-Gravenhage der M. t. N. v. 't Alg.	Deze instelling heeft voor de beroepsstatistiek geene gegevens verstrekt.
187	"	Scheveningen.	1868	1,1	Spaarbank v/h Dept. Scheveningen der M. t. N. v. 't Alg.	"
188	"	—	1884	1,1	Spaar- en voorschotkas der Ver. „Eigen Hulp”.	"
189	"	—	1875	1,1	Haagsche Coöp. voorschotvereniging (waaraan verbonden eene Spaarbank).	"
190	"	—	1890	1,10	Spaarkas v/d Broodbakkersgezellenveren. „Bijstand Zij ons doel”.	Deze instelling heeft geene gegevens verstrekt.
191	"	—	1851	1,1	Hulpbank.	"
192	"	—	1883	1,1	Ver. tot oprichting en instandhouding der Indische Hulpbank.	"
193	"	—	1817	1,1	Leenfonds „Weldadig en Zorgvuldig.”	"
194	"	—	1851	1,1	Leenfonds v/d M. t. N. der Israëlieten in Nederland, afd. den Haag.	"
195	"	Scheveningen.	1903	1,1	Hulpbank v/h Dept. Scheveningen der M. t. N. v. 't Alg.	"
196	"	—	1673	1,1	Gemeentelijke Bank van Leening.	"
197	Aar (ter)	—	1904	1,1	Boerenleenbank.	"
198	Alkemade.	—	1901	1,1	Coöp. Boerenleenbank, afd. Rijpwetering, Oud-Ade en de Kaag.	"
199	"	Oude Wetering.	1901	1,1	Coöperatieve Boerenleenbank.	"
200	"	Roelofsarendsveen.	1902	1,1	Coöperatieve Boerenleenbank.	"
201	Alphen a/d Rijn.	—	1899	1,1	Coöperatieve Boerenleenbank.	"
202	Berkel en Rodenrijs.	Berkel.	1904	1,1	Boerenleenbank.	"
203	Bodegraven.	—	1864	1,1	Spaarbank v/h Dept. Bodegraven der M. t. N. v. 't Alg.	Deze instelling heeft voor de beroepsstatistiek geene gegevens verstrekt.
204	Boskoop.	—	1890	?	Boskoopse Spaar-, Deposito- en Hulpbank „Boskoop”.	Deze instelling heeft geene gegevens verstrekt.
205	Capelle op d'IJssel.	—	1873	1,1	Spaarbank v/h Dept. Capelle op d'IJssel d. M. t. N. v. 't Alg.	Deze instelling heeft voor de beroepsstatistiek geene gegevens verstrekt.
206	Delft.	—	1821	1,1	Spaarbank v/h Dept. Delft der M. tot N. van 't Alg.	"
207	"	—	1852	1,3	Hulpbank.	"
208	"	—	1873	1,1	Gemeentelijke Bank van Leening.	"

Algemeen volgnummer.	Naam der Gemeente.	Naam der plaats van vestiging.	Jaar van oprichting.	Aanvang van het boekjaar.	Naam der Instelling.	Aanmerkingen.
1.	2.	3.	4.	5.	6.	7.
209	Dordrecht.	—	1818	1,1	Spaarbank v/h Dept. Dordrecht der M. t. N. v. 't Alg.	Deze instelling heeft voor de beroepsstatistiek geene gegevens verstrekt.
210	"	—	1879	1,1	Spaarkas en Hulpbank v/d Coöp. Ver. Dordrechtschen Schildersbond.	De Spaarkas is een Spaarbank, die voor de beroepsstatistiek geene gegevens inzond.
211	"	—	1852	1,1	Hulpbank.	"
212	Giessendam.	—	1904	1,1	Boerenleenbank.	Deze instelling heeft geene gegevens verstrekt.
213	Gorinchem.	—	1826	1,7	Spaarbank v/h Dept. Gorinchem der M. t. N. v. 't Alg.	Deze instelling heeft voor de beroepsstatistiek geene gegevens verstrekt.
214	"	—	1854	1,1	Hulpbank.	"
215	Gouda.	—	1857	1,1	Spaar- en Hulpbank v/h Dept. Gouda der M. t. N. v. 't Alg.	"
216	"	—	1899	1,1	Coöperatieve Raiffeisenbank.	"
217	"	—	1840	10,3	Fonds v/d Ver. voor werklieden onder beh. v/h burgerlijk armbestuur te Gouda (Spaarkas).	"
218	"	—	1790	1,1	Gemeentelijke Bank van Leening.	"
219	Goudriaan.	—	1904	1,1	Coöperatieve Boerenleenbank.	Deze bank is 22 Maart 1904 opgericht en heeft derhalve geene gegevens verstrekt.
220	's Gravendeel.	—	1865	1,1	's Gravendeelse Spaarbank.	Deze instelling heeft voor de beroepsstatistiek geene gegevens verstrekt.
221	's Gravenzande.	—	1880	1,1	Spaar- en Hulpbank v/h Dept. Monster en 's Gravenzande der M. t. N. v. 't Alg.	"
222	Groot-Ammers.	—	1904	1,1	Coöperatieve Boerenleenbank.	Deze instelling heeft geene gegevens verstrekt.
223	Haastrecht.	—	1877	1,7	Spaarbank v/h Dept. Haastrecht der M. t. N. v. 't Alg.	"
224	Hardinxveld.	—	1864	1,1	Spaarbank v/h Dept. Hardinxveld, Giessendam e. o. der M. t. N. v. 't Alg.	"
225	Hazerswoude.	—	1899	1,1	Coöperatieve Boerenleenbank.	"
226	Hillegom.	—	1904	1,1	Boerenleenbank.	"
227	Hof van Delft.	—	1871	1,1	Spaarbank der Ned. Gist- en Spiritusfabriek.	"
228	"	—	1885	1,1	Spaarbank der Oliefabrieken „Calvé Delft”.	Deze instelling heeft voor de beroepsstatistiek geene gegevens verstrekt.
229	"	—	1885	1,1	Premiespaarkas der Ned. Gist- en Spiritusfabriek.	"
230	"	—	1879	1,1	Premiespaarkas der Oliefabrieken „Calvé Delft”.	"
231	Kethel en Spaland.	Kethel.	1904	1,1	Boerenleenbank.	Deze instelling heeft geene gegevens verstrekt.
232	Koudekerk.	—	1872	1,1	Spaarbank v/h Dept. Koudekerk en Hazerswoude der M. t. N. v. 't Alg.	Deze instelling heeft voor de beroepsstatistiek geene gegevens verstrekt.
233	Leerdam.	—	1870	1,7	Spaar- en voorschotbank v/h Dept. Leerdam der M. t. N. v. 't Alg.	Deze instelling heeft geene gegevens verstrekt.

Algemeen volgnummer.	Naam der Gemeente	Naam der plaats van vestiging.	Jaar van oprichting.	Aanvang van het boekjaar.	Naam der Instelling.	Aanmerkingen.
1.	2.	3.	4.	5.	6.	7.
234	Leiden.	—	1818	1,1	Leidsche Spaarbank	Deze instelling heeft voor de beroepsstatistiek geene gegevens verstrekt.
235	"	—	1850	1,4	Spaarkas v/h. Dept. Leiden der M. t. N. v. 't Alg.	
236	"	—	1866	1,4	Spaarkas v/d Ver. „Nut en Genoegen”.	
237	"	—	1862	1,1	Hulpbank der Leidsche Maatschappij van Weldadigheid.	
238	"	—	1675	1,1	Gemeentelijke Bank van Leening.	
239	Leiderdorp.	—	1904	1,1	Coöperatieve Boerenleenbank.	
240	Lekkerkerk.	—	1859	1,1	Spaarbank v/h Dept. Lekkerkerk der M. t. N. v. 't Alg.	
241	"	—	1903	1,1	Coöperatieve Boerenleenbank.	
242	Lisse.	—	1903	1,1	Spaarbank van wege den Nederl. R. K. Volksbond „St. Thomas van Villanova”.	
243	Maasland.	—	1903	1,1	Raiffeisenbank.	
244	Maassluis.	—	1851	1,1	Spaarbank v/h Dept. Maassluis c. a. der M. t. N. v. 't Alg.	
245	Meerkerk.	Meerkerk-Ameide.	1871	1,1	Spaarbank v/h Dept. Meerkerk, Ameide c. a. der M. t. N. v. 't Alg.	
246	Middelharnis.	—	1849	1,1	Spaarbank v/h Dept. Middelharnis en Sommeldijk der M. t. N. v. 't Alg.	
247	Molenaarsgraaf.	—	1904	1,1	Boerenleenbank	Deze instelling heeft geene gegevens verstrekt.
248	Moordrecht.	—	1890	1,1	Locale Coöperatieve Raiffeisenbank.	
249	Naaldwijk.	—	1880	1,1	Spaarbank der Ver. „Hulp en Voorzorg”.	
250	"	—	1902	1,1	Coöperatieve Boerenleenbank	
251	"	—	1895	1,1	Voorschotbank.	
252	Nieuwenhoorn.	—	1875	1,1	Spaarbank v/h Dept. Nieuwenhoorn der M. t. N. v. 't Alg.	
253	Nieuwerkerk a/d IJssel.	—	1904	1,1	Coöperatieve Boerenleenbank.	
254	N. Lekkerland.	—	1861	1,1	Spaarbank v/h Dept. Nieuw Lekkerland der M. t. N. v. 't Alg. met de afdelingen Alblasserdam en Krimpen a/d Lek	Deze instelling heeft voor de beroepsstatistiek geene gegevens verstrekt.
255	Nieuwveen.	—	1901	1,1	Coöp. Boerenleenbank voor Ter Aar en omstreken.	
256	Noordwijk.	—	1872	1,1	De Spaarbank voor Noordwijk e. o.	
257	Noordwijkerhout.	—	1903	1,1	Coöperatieve Boerenleenbank.	
258	Ooltgensplaat.	—	1903	1,1	Coöperatieve Boerenleenbank.	
259	Oude Tonge.	—	1877	1,1	Spaarbank v/h Dept. Oude Tonge der M. t. N. v. 't Alg.	

Algemeen volgnummer.	Naam der Gemeente.	Naam der plaats van vestiging.	Jaar van oprichting.	Aanvang van het boekjaar.	Naam der Instelling.	Aanmerkingen.
1.	2.	3.	4.	5.	6.	7.
260	Oude Tonge.	—	1883	1,1	Schoolspaarbank v/h Dept. Oude Tonge der M. t. N. v. 't Alg.	
261	Oudewater.	—	1900	1,1	Oudewatersche Coöp. Raiffeisenbank of Boerenleenbank.	
262	Oudshoorn.	—	1842	1,1	Spaarbank v/h Dept. Alphen en Oudshoorn der M. t. N. v. 't Alg.	Deze instelling heeft voor de beroepsstatistiek geene gegevens verstrekt.
263	"	—	1897	1,1	Hulpbank v/h Dept. Oudshoorn der M. t. N. v. 't Alg.	
264	Rhijnsburg.	—	1902	?	Coöperatieve Voorschot- en Spaarbank	Deze instelling heeft geene gegevens verstrekt.
265	Ridderkerk.	Rijsoord.	1854	1,7	Spaarbank v/h Dept. Overmaasche dorpen der M. tot N. v. 't Alg.	Deze instelling heeft voor de beroepsstatistiek geene gegevens verstrekt.
266	Rijnsaterwoude.	—	1852	1,1	Spaarbank v/h Dept. Rijnsaterwoude der M. t. N. v. 't Alg.	"
267	Roekanje.	—	1903	1,1	Coöperatieve Boerenleenbank.	
268	Rotterdam.	—	1818	1,5	Spaarbank.	
269	"	—	1635	1,1	Gemeentelijke Bank van Leening.	
270	Sassenheim.	—	1903	1,1	Coöp. Ond. Spaar- en Voorschotbank v. Land- en Tuinbouw (Boerenleenbank).	
271	Schiedam.	—	1820	1,1	Spaarbank v/h Dept. Schiedam der M. t. N. v. 't Alg.	"
272	"	—	1900	1,11	Spaarbank der afdeling Schiedam v/d Ned. R. R. Volksbond onder patronaat van den H. Thomas van Villanova	"
273	Schipluiden.	—	1903	1,1	Boerenleenbank	Deze instelling heeft geene gegevens verstrekt.
274	Schoonhoven.	—	1843	1,1	Spaarbank v/h Dept. Schoonhoven der M. t. N. v. 't Alg.	"
275	"	—	1892	1,1	Hulpbank v/h Dept. Schoonhoven der M. t. N. v. 't Alg.	"
276	Sliedrecht.	—	1848	1,1	Spaarbank v/h Dept. Sliedrecht der M. t. N. v. 't Alg.	Deze instelling heeft voor de beroepsstatistiek geene gegevens verstrekt.
277	Sommeldijk.	—	1902	?	Schoolspaarbank	Deze instelling heeft geene gegevens verstrekt.
278	"	—	1901	1,1	Coöp. Boerenleenbank Middelharnis—Sommeldijk.	
279	Stellendam.	—	1880	1,1	School- en Hulpspaarbank.	Deze instelling heeft geene gegevens verstrekt. De Hulpspaarbank is geen Hulpbank.
280	Stompwijk.	—	1903	1,1	Coöperatieve Boerenleenbank v. d. wijken C. D. E en H.	
281	Veur.	Leidschendam.	1904	1,1	Boerenleenbank	Deze instelling heeft geene gegevens verstrekt.
282	Vianen.	—	1848	1,1	Spaarbank „Vianen”.	
283	Vlaardingingen.	—	1823	1,1	Spaarbank	Deze instelling heeft voor de beroepsstatistiek geene gegevens verstrekt.

Algemeen volgnummer.	Naam der Gemeente.	Naam der plaats van vestiging.	Jaar van oprichting.	Aanvang van het boekjaar.	Naam der Instelling.	Aanmerkingen.
1.	2.	3.	4.	5.	6.	7.
284	Voorburg.	—	1854	1,1	Spaarbank v/h Dept. Voorburg der M. t. N. v. 't Alg.	Deze instelling heeft voor de beroepsstatistiek geene gegevens verstrekt.
285	"	—	1887	?	Schoolspaarbank v/h Dept. Voorburg der M. t. N. v. 't Alg.	Daar deze instelling geen afzonderlijke administratie heeft, maar een onderdeel der bij n ^o . 284 genoemde spaarbank uitmaakt, zijn daaromtrent geen gegevens in de statistiek opgenomen.
286	"	—	1903	1,1	Boerenleenbank	Deze instelling heeft geene gegevens verstrekt.
287	Voorhout.	—	1904	1,1	Coöp. Onderlinge Spaar- en Voorschotbank voor Land- en Tuinbouw (Boerenleenbank)	"
288	Voorschoten.	—	1904	1,1	Spaarbank van de afd. Voorschoten van den R.-K. Volksbond	"
289	Warmond.	—	1902	1,1	Coöperatieve Spaar- en Voorschotbank (Boerenleenbank) systeem Raiffeisen.	"
290	Wassenaar.	—	1903	1,1	Coöperatieve Boerenleenbank.	"
291	Wateringen.	—	1904	1,1	Coöperatieve Boerenleenbank	"
292	Woerden.	—	1871	1,1	Spaarbank v/h Dept. Woerden der M. t. N. v. 't Alg.	"
293	"	—	1898	1,1	Schoolspaarbank	Deze instelling is een onderdeel van n ^o . 292 en heeft geene gegevens verstrekt.
294	Zegwaard.	—	1904	1,1	Spaar- en Voorschotbank voor de gemeenten Zoetermeer en Zegwaard	Deze bank is in December 1904 opgericht en heeft derhalve geene gegevens verstrekt.
295	Zoeterwoude.	—	1900	1,1	Coöperatieve Boerenleenbank.	"
296	Zwammerdam.	—	1864	1,1	Spaarbank v/h Dept. Zwammerdam en Aarlanderveen der M. t. N. v. 't Alg.	"
Noordholland.						
297	Amsterdam.	—	1881	1,1	Rijkspostspaarbank.	"
298	"	—	1848	1,1	Spaarbank v/h Nederl. Onderwijzers Genootschap	Deze instelling heeft voor de beroepsstatistiek geene gegevens verstrekt.
299	"	—	1848	1,1	Spaarbank voor de stad Amsterdam	"
300	"	—	1897	1,1	Spaarbank van den H. Antonius van Padua, onderafdeeling van den Ned. R. K. Volksbond	"
301	"	—	1889	?	Spaar- en voorschotbank van „Amstels Werkman"	Deze instelling heeft geene gegevens verstrekt.
302	"	—	1892	1,1	Spaarbank en voorschotkas der Vereeniging „de Coöperatieve Credietbank", opgericht door de maatschappij voor den Werkenden Stand.	Deze instelling heeft voor de beroepsstatistiek geene gegevens verstrekt.
303	"	—	1872	1,1	Coöp. Voorschotvereniging en Spaarkas	De Spaarkas is een Spaarbank.

Algemeen volgnummer.	Naam der Gemeente.	Naam der plaats van vestiging.	Jaar van oprichting.	Aanvang van het boekjaar.	Naam der Instelling.	Aanmerkingen.
1.	2.	3.	4.	5.	6.	7.
304	Amsterdam.	—	1872	1,1	Voorschotbank van de Vereeniging van geëmployeerden aan 's Rijkswerf „Vriendschap zij ons doel".	"
305	"	—	1886	1,0	Voorschotbank: Weldadigheidsvereniging „Montefiore".	"
306	"	—	1867	1,1	Hulpbank „de Bischoffsheim Vereeniging".	"
307	"	—	1850	1,1	Leenfonds der Ned. Isr. gemeente onder beheer v/h Ned. Isr. arbestuur	"
308	"	—	1854	1,1	Leenfonds der Port. Isr. gemeente	"
309	"	—	1871	1,1	Hulpbank v/h Genootschap „Liefdadigheid naar vermogen."	"
310	"	—	1871	1,1	Hulpkas tot het verstrekken van renteloze voorschotten op pensioenen en onder borgstelling, opgericht door de Evang. Luth. gem. te Amsterdam.	"
311	"	—	1892	1,1	De Amsterdamsche Volksbank (Hulpbank.)	"
312	"	—	1616	1,1	Gemeentelijke Bank van Leening.	"
313	Haarlem.	—	1817	1,1	Spaarbank v/h Dept. Haarlem der M. t. N. v. 't Alg.	Deze instelling heeft voor de beroepsstatistiek geene gegevens verstrekt.
314	"	—	1880	1,1	Schoolspaarbank v/h Dept. Haarlem der M. t. N. v. 't Alg.	"
315	"	—	1880	1,1	Stuiversspaarbank v/d afd. Haarlem van den Volksbond	"
316	"	—	1849	1,1	Hulpbank voor de stad Haarlem en de omliggende gem. binnen het kanton	Deze instelling heeft geene gegevens verstrekt.
317	"	—	1662	1,7	Gemeentelijke Bank van Leening.	"
318	Aalsmeer.	—	?	?	Spaarbank	"
319	"	—	1890	1,1	Spaarbank der Ver. „Nut en Genoegen"	Deze instelling heeft voor de beroepsstatistiek geene gegevens verstrekt.
320	Abbekerk.	—	1871	1,1	Spaarbank v/h Dept. Abbekerk en Lambertschaag der M. t. N. v. 't Alg.	"
321	"	—	1875	1,1	Schoolspaarbank v/h Dept. Abbekerk en Lambertschaag der M. t. N. v. 't Alg.	"
322	"	—	1898	1,1	Coöperatieve Boerenleenbank	Deze instelling heeft geene gegevens verstrekt.
323	Alkmaar	—	1847	1,1	Spaarbank v/h Dept. Alkmaar der M. t. N. v. 't Alg.	Deze instelling heeft voor de beroepsstatistiek geene gegevens verstrekt.
324	"	—	1904	1,1	Coöperatieve Centrale Christelijke Boerenleenbank	Deze bank is 13 Augustus 1904 in werking getreden en heeft derhalve geene gegevens verstrekt.
325	"	—	1852	1,7	Hulpbank v/h Dept. Alkmaar der M. t. N. v. 't Alg.	"
326	Andijk.	—	1864	1,1	Spaarbank v/h Dept. Andijk en Wervershoof der M. t. N. v. 't Alg.	"

Algemeen volgnummer.	Naam der Gemeente.	Naam der plaats van vestiging.	Jaar van oprichting.	Aanvang van het boekjaar.	Naam der Instelling.	Aanmerkingen.
1.	2.	3.	4.	5.	6.	7.
327	Andijk.	—	1844	1,1	Spaarbank „Andijk en Wervershoof.”	Deze instelling heeft geene gegevens verstrekt.
328	„	Oosterdijk.	1875	1,1	Spaarbank v/h Dept. Oosterdijk der M. t. N. v. 't Alg.	„
329	Anna Paulowna.	Kerkland.	1877	1,1	Spaarbank	„
330	Assendelft.	—	1871	1,4	Spaarbank v/d Ver. „Hulpbetoon”.	„
331	Avenhorn.	—	1902	1,1	Coöperatieve Boerenleenbank.	„
332	Beemster.	Midden Beemster.	1843	1,1	Spaarbank v/h Dept. Beemster der M. t. N. v. 't Alg.	„
333	„	—	1898	1,1	Coöperatieve Boerenleenbank.	„
334	Bergen.	—	1883	1,1	Spaarbank.	„
335	Berkhout.	—	1869	1,1	Spaarbank.	„
336	„	—	1898	1,1	Coöperatieve Boerenleenbank.	„
337	Beverwijk.	—	1853	1,1	Spaarbank v/h Dept. Beverwijk der M. t. N. v. 't Alg.	„
338	Bovenkarspel.	—	1903	1,1	Coöperatieve Boerenleenbank.	„
339	Bussum.	—	1902	?	Spaarbank, onderafdeeling v. d. St. Paulus-vereeninging tot bevordering v. matigheid.	„
340	Castricum.	—	1904	1,1	Coöperatieve Boerenleenbank	Deze bank is 24 November 1904 opgericht en heeft derhalve geene gegevens verstrekt.
341	Diemen.	—	1902	1,3	Schoolspaarbank v/h Dept. Diemen en Watergraafsmeer der M. t. N. v. 't Alg.	„
342	„	—	1904	1,1	Boerenleenbank	Deze instelling heeft geene gegevens verstrekt.
343	Edam.	—	1817	1,1	Spaarbank v/h Dept. Edam der M. t. N. v. 't Alg.	„
344	Egmond aan Zee.	—	1869	1,1	Spaarbank v/h Dept. de 3 Egmondten der M. t. N. v. 't Alg.	„
345	Egmond Binnen	—	1898	1,1	Coöperatieve Boerenleenbank	„
346	Enkhuizen.	—	1818	1,1	Spaarbank v/h Dept. Enkhuizen der M. t. N. v. 't Alg.	Deze instelling heeft voor de beroepsstatistiek geene gegevens verstrekt.
347	„	—	1863	1,9	Hulpbank v/h Dept. Enkhuizen der M. t. N. v. 't Alg.	„
348	Graft.	West Graftdijk.	1853	1,1	Spaarbank.	„
349	„	Oost Graftdijk.	1876	1,1	Algemeene Spaarbank	„
350	Grootebroek.	—	1862	1,1	Spaarbank v/h Dept. Grootebroek en Bovenkarspel der M. t. N. v. 't Alg.	„
351	„	—	1903	1,1	Coöperatieve Boerenleenbank.	„
352	Harencarspel.	—	1903	1,1	Coöperatieve Boerenleenbank.	„
353	Haarlemmerliede en Spaarnwoude.	Spaarnwoude.	1902	1,1	Boerenleenbank.	„

Algemeen volgnummer.	Naam der Gemeente.	Naam der plaats van vestiging.	Jaar van oprichting.	Aanvang van het boekjaar.	Naam der Instelling.	Aanmerkingen.
1.	2.	3.	4.	5.	6.	7.
354	Haarlemmerliede en Spaarnwoude.	Houtrakpolder.	1904	1,1	Boerenleenbank	Deze instelling heeft geene gegevens verstrekt.
355	Haarlemmermeer.	Hoofddorp.	1902	1,1	Coöperatieve Boerenleenbank.	„
356	Heemskerk.	—	1892	1,1	Onderlinge Spaarbank	Deze instelling heeft voor de beroepsstatistiek geene gegevens verstrekt.
357	„	—	1898	1,1	Coöperatieve Boerenleenbank.	„
358	Heer Hugowaard	—	1903	1,1	Coöperatieve Boerenleenbank	Deze instelling heeft geene gegevens verstrekt.
359	„	—	1904	1,1	Coöperatieve Boerenleenbank	Deze instelling is 20 Juli 1904 opgericht en heeft derhalve geen gegevens verstrekt.
360	Heilo.	—	1902	?	Onderlinge Boerenbond	Deze instelling heeft geene gegevens verstrekt.
361	Helder.	—	1843	1,1	Spaarbank v/h Dept. Helder der M. t. N. v. 't Alg.	„
362	Hilversum.	—	1877	1,1	Vereeniging tot oprichting en instandhouding eener spaarbank	Deze instelling heeft voor de beroepsstatistiek geene gegevens verstrekt.
363	Hoogkarspel.	—	1854	1,1	Spaarbank v/h Dept. Hoogkarspel der M. t. N. v. 't Alg.	„
364	Hoogwoud.	—	1848	1,1	Spaarbank v/h Dept. Hoogwoud der M. t. N. v. 't Alg.	„
365	Hoorn.	—	1818	1,1	Spaarbank	„
366	„	—	1863	1,1	Hulpbank	Deze instelling heeft geene gegevens verstrekt.
367	Koog a/d Zaan.	—	1819	1,1	Spaarbank v/h Dept. Koog en Zaandijk der M. t. N. v. 't Alg.	Deze instelling heeft voor de beroepsstatistiek geene gegevens verstrekt.
368	„	—	1897	1,1	Voorschotbank v/h Dept. Koog en Zaandijk der M. t. N. v. 't Alg.	„
369	Krommenie.	—	1904	1,1	Zaanlandsche Spaar- en Voorschotbank . .	Deze instelling heeft geene gegevens verstrekt.
370	„	—	1892	1,1	Hulpbank v/h Dept. Krommenie der M. t. N. v. 't Alg.	„
371	Laren.	—	1904	1,1	Spaarbank v/d R. K. Werkliedenvereeninging	„
372	„	—	1902	1,1	Coöperatieve Boerenleenbank.	„
373	Limmen.	—	1903	1,1	Coöperatieve Boerenleenbank.	„
374	Medemblik.	—	1845	1,1	Spaarbank v/h Dept. Medemblik der M. t. N. v. 't Alg.	„
375	„	—	1902	1,1	Voorschotbank v/h Dept. Medemblik der M. t. N. v. 't Alg.	„
376	Middelie.	—	1858	1,1	Spaarbank v/h Dept. Middelie c. a. der M. t. N. v. 't Alg.	„
377	Midwoud.	—	1900	1,1	Spaarbank	Deze instelling heeft voor de beroepsstatistiek geene gegevens verstrekt.
378	Monnikendam.	—	1904	1,1	Coöperatieve Boerenleenbank	Deze instelling is 27 Februari 1904 opgericht en heeft derhalve geene gegevens verstrekt.

Algemeen volgnummer.	Naam der Gemeente.	Naam der plaats van vestiging.	Jaar van oprichting.	Aanvang van het boekjaar.	Naam der Instelling.	Aanmerkingen.
1.	2.	3.	4.	5.	6.	7.
379	Nibbixwoud.	Hauwert.	1875	1,1	Spaarbank v/h Dept. Hauwert der M. t. N. v. 't Alg.	
380	"	—	1898	1,1	Coöperatieve Boerenleenbank	Deze instelling heeft geene gegevens verstrekt.
381	Nieuwe Niedorp.	—	1856	1,7	Spaarbank v/h Dept. Nieuwe Niedorp der M. t. N. v. 't Alg.	
382	Nieuwer Amstel.	Amstelveen.	1898	1,1	Coöperatieve Boerenleenbank.	
383	Obdam.	—	1898	1,1	Obdammer en Hensbroeker Coöperatieve Boerenleenbank.	"
384	"	—	1898	1,1	Spierdijker Coöperatieve Boerenleenbank.	
385	Oosthuizen.	—	1869	1,1	Spaarbank v/h Dept. Oosthuizen der M. t. N. v. 't Alg.	
386	Opperdoes.	—	1887	1,1	Spaarbank.	
387	Oterleek.	—	1872	1,1	Spaarbank.	
388	Oudendijk.	—	1870	1,1	Spaarbank.	
389	Oude Niedorp.	—	1902	?	Schoolspaarbank	"
390	Ouder Amstel.	Ouderkerk a/d Amstel.	1899	1,1	Coöperatieve Boerenleenbank.	
391	Oudkarspel.	—	1867	1,1	Spaarbank v/h Dept. Oudkarspel der M. t. N. v. 't Alg.	
392	St. Pankras.	—	1881	1,1	Schoolspaarbank.	
393	"	—	1904	1,1	Coöperatieve Boerenleenbank	"
394	Petten.	—	1904	1,1	Coöperatieve Boerenleenbank voor Petten e.o.	"
395	Purmerend.	—	1818	1,1	Spaarbank v/h Dept. Purmerend der M. t. N. v. 't Alg.	Deze instelling heeft voor de beroepsstatistiek geene gegevens verstrekt.
396	"	—	1870	1,11	Spaarkas der Werkmans-Vereeniging „Vooruit", afd. „Zorg voor den Winter"	
397	de Rijp.	—	1902	1,1	Coöperatieve Spaar- en Voorschotbank.	
398	"	—	1898	1,1	Rijper Coöperatieve Boerenleenbank.	
399	Schellinkhout.	—	1876	1,1	Spaarbank opgericht door de Ver. „Beschaving en oefening".	
400	Schermerhorn.	—	1875	1,1	Spaarbank v/h Dept. Schermerhorn der M. t. N. v. 't Alg.	Deze instelling heeft geene gegevens verstrekt.
401	"	—	1902	1,1	Coöperatieve Boerenleenbank.	
402	Schoorl.	—	1904	1,1	Coöperatieve Boerenleenbank	Deze instelling is 19 Augustus 1904 opgericht en heeft derhalve geene gegevens verstrekt.
403	Schoten.	—	1904	1,1	Boerenleenbank voor de gemeenten Schoten en Velsen.	Deze instelling is in April 1904 opgericht en heeft derhalve geene gegevens verstrekt.
404	Sloten.	Sloterdijk.	1904	1,1	Coöperatieve Boerenleenbank	Deze bank is 12 April 1904 opgericht en heeft derhalve geene gegevens verstrekt.

Algemeen volgnummer.	Naam der Gemeente.	Naam der plaats van vestiging.	Jaar van oprichting.	Aanvang van het boekjaar.	Naam der Instelling.	Aanmerkingen.
1.	2.	3.	4.	5.	6.	7.
405	Spanbroek.	—	1877	1,4	Spaarbank v/h Dept. Spanbroek der M. t. N. v. 't Alg.	Deze instelling heeft voor de beroepsstatistiek geene gegevens verstrekt.
406	"	—	1898	1,1	Coöperatieve Boerenleenbank	Deze instelling heeft geene gegevens verstrekt.
407	Sijbekarspel.	Benningbroek.	1902	?	Spaarbank	"
408	Texel.	den Burg.	1904	1,1	Coöperatieve Boerenleenbank	Deze instelling is 6 Februari 1904 opgericht en heeft derhalve geene gegevens verstrekt.
409	Twisk.	—	1854	1,1	Spaarbank	Deze instelling heeft voor de beroepsstatistiek geene gegevens verstrekt.
410	Uitgeest.	—	1899	1,1	Coöperatieve Voorschot- en Spaarbank voor Uitgeest e. o.	"
411	Uithoorn.	—	1898	1,1	Coöperatieve Boerenleenbank	Deze instelling heeft geene gegevens verstrekt.
412	Ursum.	—	1901	1,1	Coöperatieve Boerenleenbank.	
413	Venhuizen.	—	1876	1,1	Spaarbank v/h Dept. Venhuizen der M. t. N. v. 't Alg.	
414	"	—	1897	1,1	Coöperatieve Boerenleenbank.	
415	Weesp.	—	1818	1,1	Spaarbank v/h Dept. Weesp der M. t. N. v. 't Alg.	Deze instelling heeft voor de beroepsstatistiek geene gegevens verstrekt.
416	Wervershoof.	—	1878	1,1	Vereeniging tot instandhouding der Spaarbank „Zuinigheid en Vlijt"	"
417	"	—	1898	1,1	Coöperatieve Boerenleenbank	Deze instelling heeft geene gegevens verstrekt.
418	Westwoud.	—	1872	1,1	Spaarbank.	
419	"	—	1898	1,1	Coöperatieve Boerenleenbank.	
420	Westzaan.	—	1850	1,1	Spaarbank v/h Dept. Westzaan der M. t. N. v. 't Alg.	Deze instelling heeft voor de beroepsstatistiek geene gegevens verstrekt.
421	"	—	1904	1,1	Coöperatieve Boerenleenbank	Deze instelling is 3 November 1904 opgericht en heeft derhalve geene gegevens verstrekt.
422	Wijdnes.	—	1877	1,1	Volkspaarbank der Ver. „Nut en Genoegen".	
423	"	—	1904	1,1	Boerenleenbank	Deze instelling is in November 1904 opgericht en heeft derhalve geene gegevens verstrekt.
424	Wijk aan Zee en Duin.	—	1904	1,1	Boerenleenbank	Deze instelling is in Juni 1904 opgericht en heeft derhalve geene gegevens verstrekt.
425	Winkel.	—	1848	1,1	Spaarbank v/h Dept. Winkel der M. t. N. v. 't Alg.	
426	Wognum.	—	1848	1,1	Spaarbank v/h Dept. Wognum der M. t. N. v. 't Alg.	Deze instelling heeft voor de beroepsstatistiek geene gegevens verstrekt.
427	"	—	1898	1,1	Coöperatieve Boerenleenbank.	
428	Wormer.	—	1902	1,1	Coöperatieve Boerenleenbank.	
429	"	O. Knollendam.	1902	1,1	Coöperatieve Boerenleenbank	Deze instelling heeft geene gegevens verstrekt.

Algemeen volgnummer.	Naam der Gemeente	Naam der plaats van vestiging.	Jaar van oprichting.	Aanvang van het boekjaar.	Naam der Instelling.	Aanmerkingen.
1.	2.	3.	4.	5.	6.	7.
430	Wormerveer.	—	1850	1,1	Spaarbank	Deze instelling heeft voor de beroepsstatistiek geene gegevens verstrekt.
431	Zaandam.	—	1826	1,1	Spaarbank v/h Dept. Zaandam der M. t. N. v. 't Alg.	"
432	"	—	1902	1,1	Coöperatieve Boerenleenbank.	"
433	"	—	1841	1,9	Hulpbank der Ver. tot Plaatselijk Nut.	"
434	Z. N.-Schermer.	Groot Schermer.	1902	1,1	Coöperatieve Boerenleenbank.	"
435	Zwaag.	—	1904	1,1	Coöperatieve Boerenleenbank.	"
436	Zijpe.	Burgerbrug.	1904	1,1	Boerenleenbank	Deze instelling heeft geene gegevens verstrekt.
437	"	Schagerbrug.	1904	1,1	Boerenleenbank	"

Zeeland.

438	Middelburg.	—	1819	1,1	Spaarbank v/h Dept. Middelburg der M. t. N. v. 't Alg.	"
439	"	—	1875	1,1	Coöperatieve Voorschotver. en Spaarbank	Deze instelling heeft geene gegevens verstrekt.
440	"	—	1849	1,1	Hulpbank v/h Dept. Middelburg der M. t. N. v. 't Alg.	"
441	Aardenburg.	—	1904	1,1	Boerenleenbank	"
442	"	IJzendijke.	1904	1,1	Boerenleenbank	"
443	Axel.	—	1904	1,1	Boerenleenbank	"
444	Boschkapelle.	—	1903	1,1	Boerenleenbank.	"
445	Clinge.	—	1903	1,1	Coöperatieve Boerenleenbank.	"
446	"	N. Namen.	1904	1,1	Coöperatieve Boerenleenbank	"
447	Dreischor.	—	1904	1,1	Coöperatieve Boerenleenbank	"
448	Eede.	—	1903	1,1	Christelijke Boerenleenbank.	"
449	Goes.	—	1869	5,2	Coöperatieve Voorschotver. en Spaarbank	"
450	Grauw c. a.	—	1904	1,1	Coöperatieve Boerenleenbank	"
451	's Heerenhoek.	—	1899	1,1	Coöperatieve Boerenleenbank.	"
452	Heinkenszand.	—	1873	1,1	Spaarbank v/h Dept. Westelijk gedeelte van Zuid-Beveland der M. t. N. v. 't Alg.	"
453	Hengstdijk.	—	1903	1,1	Coöperatieve Boerenleenbank.	"
454	Hontenisse.	Kloosterzande.	1903	1,1	Coöperatieve Boerenleenbank.	"
455	"	Lamswaarde.	1903	1,1	Coöperatieve Boerenleenbank.	"
456	Hulst.	—	1878	1,1	Spaarbank	"

Algemeen volgnummer.	Naam der Gemeente.	Naam der plaats van vestiging.	Jaar van oprichting.	Aanvang van het boekjaar.	Naam der Instelling.	Aanmerkingen.
1.	2.	3.	4.	5.	6.	7.
457	Hulst.	—	1904	1,1	Boerenleenbank	Deze instelling heeft geene gegevens verstrekt.
458	Koewacht.	—	1903	1,1	Coöperatieve Boerenleenbank.	"
459	Neuzen. (Ter)	—	1902	?	Ter Neuzensch Spaarfonds (Spaarbank)	"
460	"	—	?	?	Coöp. Spaarkasvereniging „Fortuna”	"
461	Oostburg.	—	1903	1,1	Coöperatieve Boerenleenbank.	"
462	Ossensisse.	—	1903	1,1	Coöperatieve Boerenleenbank.	"
463	Stoppeldijk.	—	1904	1,1	Coöperatieve Boerenleenbank.	"
464	St. Jansteen.	—	1903	1,1	Coöperatieve Boerenleenbank.	"
465	Tholen.	—	1886	1,1	Spaarbank v/h Dept. Tholen der M. t. N. v. 't Alg.	"
466	Vlissingen.	—	1819	1,1	Spaarbank v/h Dept. Vlissingen der M. t. N. v. 't Alg.	Deze instelling heeft voor de beroepsstatistiek geene gegevens verstrekt.
467	Westdorpe.	—	1904	1,1	Boerenleenbank	Deze instelling is 25 September 1904 opgericht en heeft derhalve geene gegevens verstrekt.
468	Zierikzee.	—	1819	1,1	Spaarbank v/h Dept. Zierikzee der M. t. N. v. 't Alg.	Deze instelling heeft voor de beroepsstatistiek geene gegevens verstrekt.
469	"	—	1850	1,5	Hulpbank	Deze instelling heeft geene gegevens verstrekt.
470	Zuiddorpe.	—	1904	1,1	Boerenleenbank	Deze instelling is in den loop van 1904 opgericht en heeft derhalve geene gegevens verstrekt.

Utrecht.

471	Utrecht.	—	1819	1,1	Spaarbank v/h Dept. Utrecht der M. t. N. v. 't Alg.	"
472	"	—	1898	1,1	Coöp. ver. van Raiffeisenbanken en landbouwwereenigingen	Gegevens betreffende deze instelling zijn in de inleiding vermeld.
473	"	—	1901	1,1	Coöp. Boerenleenbank voor Utrecht en Achttienhoven.	"
474	"	—	1900	1,1	Vereeniging Utrechtsche R. K. Spaarkas.	"
475	"	—	1852	1,1	Hulpbank v/h Dept. Utrecht der M. t. N. v. 't Alg.	"
476	Amersfoort.	—	1897	1,1	Hulpbank.	"
477	Baarn.	—	1901	1,1	Spaarkas van Baarn.	"
478	Breukelen-Neijjenrode.	—	1846	1,1	Spaarbank voor Breukelen en omstreken	Deze instelling heeft voor de beroepsstatistiek geene gegevens verstrekt.
479	Eemnes.	—	1904	1,1	Boerenleenbank	Deze instelling heeft geene gegevens verstrekt.

Algemeen volgnummer.	Naam der Gemeente.	Naam der plaats van vestiging.	Jaar van oprichting.	Aanvang van het boekjaar.	Naam der Instelling.	Aanmerkingen.
1.	2.	3.	4.	5.	6.	7.
480	Hoogland.	—	1902	?	Spaar- en Leenbank	Deze instelling heeft geene gegevens verstrekt.
481	Leusden.	—	1902	1,1	Coöperatieve Boerenleenbank	"
482	Loenen a/d Vecht.	—	1857	1,1	Spaarbank	Deze instelling heeft voor de beroepsstatistiek geene gegevens verstrekt.
483	Loosdrecht.	—	1879	1,1	Spaarbank.	
484	Lopik.	—	1900	1,1	Coop. Boerenleenbank „Lopik en Omstreken”.	Deze instelling heeft geene gegevens verstrekt.
485	Mijdrecht.	—	1884	1,1	Spaarbank v/h Dept. Mijdrecht der M. t. N. v. 't Alg.	
486	Mijdrecht.	—	1898	1,1	Coöperatieve Boerenleenbank.	
487	Oudenrijn.	—	1904	1,1	Coöperatieve Boerenleenbank	Deze instelling is 15 December 1904 opgericht en heeft derhalve geene gegevens verstrekt.
488	Renswoude.	—	1876	1,1	Spaarbank	Deze instelling heeft voor de beroepsstatistiek geene gegevens verstrekt.
489	Schalkwijk.	—	1900	1,1	Schalkwijker Coöperatieve Raiffeisenbank of Boerenleenbank.	
490	Stoutenberg.	Achteveld.	1901	1,1	Boerenleenbank.	
491	Vinkeveen en Waverveen.	Waverveen.	1901	1,1	Coöperatieve Boerenleenbank.	
492	Vleuten.	de Meern.	1904	1,1	Coöperatieve Boerenleenbank	Deze instelling is 1 Maart 1904 in werking getreden en heeft derhalve geene gegevens verstrekt.
493	Wijk bij Duurstede	—	1857	?	Ver. tot beheer en instandhouding der bestaande Spaarbank.	Deze instelling heeft geene gegevens verstrekt.
494	"	—	?	?	Spaarbank	"
495	Zeist.	—	1866	1,1	Spaarbank v/h Dept. Zeist der M. t. N. v. 't Alg.	
496	"	—	?	1,1	Spaarkas v/d Ond. Waarborgvereen. voor arbeiders en werklieden.	
Friesland.						
497	Leeuwarden.	—	1818	1,7	Spaarbank v/h Dept. Leeuwarden der M. t. N. v. 't Alg.	Deze instelling heeft voor de beroepsstatistiek geene gegevens verstrekt.
498	"	—	1871	1,3	Onderlinge Spaarbank van de leden der Provinciale Friesche Werklievenvereniging.	
499	"	—	?	?	Spaarbank van Rooms-Katholiken.	Deze instelling heeft geene gegevens verstrekt.
500	"	—	1904	1,1	Boerenleenbank	"
501	"	—	1848	1,1	Spaarkas.	
502	"	—	1868	1,7	Spaarkas voor kinderen uit de arbeidersklasse.	
503	"	—	1852	1,7	Hulpbank v/h Dept. Leeuwarden der M. t. N. v. 't Alg.	

Algemeen volgnummer.	Naam der Gemeente.	Naam der plaats van vestiging.	Jaar van oprichting.	Aanvang van het boekjaar.	Naam der Instelling.	Aanmerkingen.
1.	2.	3.	4.	5.	6.	7.
504	Leeuwarden.	—	1851	1,1	Vereeniging „Hulpkas voor Israëlieten.	
505	"	—	1835	1,1	Stadsbank van Leening.	
506	Achtkarspelen.	Buitenpost.	1864	1,1	Spaarbank v/h Dept. Buitenpost der M. t. N. v. 't Alg.	
507	Baarderadeel.	Britswerd	1880	1,7	Spaarbank.	
508	"	Winsum.	1874	1,7	Spaarbank v/h Dept. Winsum der M. t. N. v. 't Alg.	
509	't Bildt.	St. Anna-Parochie.	1899	1,1	Coöp. Voorschot- en Spaarbank „St. Anna Parochie”.	
510	Bolsward.	—	1867	1,4	Spaarbank	Deze instelling heeft voor de beroepsstatistiek geene gegevens verstrekt.
511	"	—	1845	1,5	Stadsspaarkas.	
512	"	—	1850	1,1	Stadsbank van Leening.	
513	Dantumadeel.	Murmerwoude.	1880	1,1	Spaarbank v/h Dept. Dantumadeel e. o. der M. t. N. v. 't Alg.	Deze instelling heeft geene gegevens verstrekt.
514	"	Dantumawoude.	1880	1,1	School- of kinderspaarbank	Deze instelling heeft voor de beroepsstatistiek geene gegevens verstrekt.
515	"	—	1894	1,1	„De Volksbank” (Hulpbank)	Deze instelling heeft geene gegevens verstrekt.
516	Dockum.	—	1844	1,7	Spaarbank v/h Dept. Dockum der M. t. N. v. 't Alg.	"
517	Ferwerderadeel.	Hallum.	1864	1,1	Spaarbank v/h Dept. Hallum der M. t. N. v. 't Alg.	Deze instelling heeft voor de beroepsstatistiek geene gegevens verstrekt.
518	"	"	1868	?	Hulpbank v/h Dept. Hallum der M. t. N. v. 't Alg.	Deze instelling heeft geene gegevens verstrekt.
519	Franeker.	—	1838	1,1	Spaarbank v/h Dept. Franeker der M. t. N. v. 't Alg.	Deze instelling heeft voor de beroepsstatistiek geene gegevens verstrekt.
520	"	—	1895	1,1	Vereeniging Spaarkas	Deze instelling heeft geene gegevens verstrekt.
521	Franekeradeel.	Tzum.	1882	1,1	Dorpsspaarbank.	
522	Gaasterland.	Bakhuizen.	1904	1,1	Boerenleenbank	"
523	Harlingen.	—	1818	1,1	Spaarbank	Deze instelling heeft voor de beroepsstatistiek geene gegevens verstrekt.
524	"	—	1852	1,1	Hulpbank.	
525	"	—	?	1,1	Verpachte Bank van Leening.	
526	Haskerland.	Joure.	1861	1,1	Spaarbank v/d Dept. Joure der M. t. N. v. 't Alg.	
527	Hennaarderadeel.	Wommels.	1864	1,1	Spaarbank	Deze instelling heeft geene gegevens verstrekt.
528	"	Roodhuis.	1904	1,1	Boerenleenbank	"
529	Idaarderadeel.	Grouw.	1861	1,5	Spaarbank.	

Algemeen volgnummer.	Naam der Gemeente.	Naam der plaats van vestiging.	Jaar van oprichting.	Aanvang van het boekjaar.	Naam der Instelling.	Aanmerkingen.
1.	2.	3.	4.	5.	6.	7.
530	Lecuwarderadeel.	Jelsum-Cornjum.	1878	1,9	Spaarbank v/h Dept. Jelsum—Cornjum der M. t. N. v. 't Alg.	
531	"	Stiens.	1869	1,11	Spaarbank v/h Dept. Stiens der M. t. N. v. 't Alg.	
532	"	Wirdum.	1870	1,5	Spaarbank v/h Dept. Wirdum der M. t. N. v. 't Alg.	
533	"	Stiens.	1869	1,11	Hulpbank v/h Dept. Stiens der M. t. N. v. 't Alg.	
534	Lemsterland.	Lemmer.	1843	1,1	Spaarbank v/h Dept. Lemmer der M. t. N. v. 't Alg.	
535	"	"	1878	1,1	Hulpbank v/h. Dept. Lemmer der M. t. N. v. 't Alg.	
536	Menaldumadeel.	Berlikum.	1902	1,1	Coöperatieve Spaar- en Voorschotbank.	
537	"	Beetgrum.	1852	12,11	Spaarkas	Deze instelling heeft geene gegevens verstrekt.
538	Ooststellingwerf.	Oldeberkoop.	1902	?	Coöperatieve Voorschot- en Spaarbank . .	"
539	Ooststellingwerf.	Oosterwolde.	1902	1,1	Coöperatieve Voorschot- en Spaarbank.	
540	Opsterland.	Gorredijk.	1877	1,1	Spaarbank v/h Dept. Gorredijk der M. t. N. v. 't Alg.	Deze instelling heeft voor de beroepsstatistiek geene gegevens verstrekt.
541	"	"	1889	24,11	Hulpbank van de Vereeniging „Plaatselijk Belang" (Nutsinstelling).	
542	Schoterland.	Heerenveen.	1871	1,1	Vereeniging tot instandhouding der Spaar- en Voorschotbank voor Heerenveen e. o.	De Voorschotbank is opgericht in 1874. Deze instelling heeft voor de beroepsstatistiek geene gegevens verstrekt.
543	Smallingerland.	Dragten.	1832	1,1	Spaarbank v/h Dept. Dragten der M. t. N. v. 't Alg.	Deze instelling heeft voor de beroepsstatistiek geene gegevens verstrekt.
544	"	"	1848	1,1	Verpachte Bank van Leening.	
545	Sneek.	—	1823	1,1	Spaarbankvereniging	"
546	"	—	1890	1,1	Spaarbank der St. Josephsvereniging . .	Deze instelling heeft geene gegevens verstrekt.
547	"	—	1851	1,1	Hulpbank.	
548	"	—	?	1,1	Verpachte Bank van Leening.	
549	Tietjerksteradeel.	Bergum.	1894	1,1	Coöperatieve Spaar- en Voorschotbank voor de dorpen Bergum, Garijp en Saameer	"
550	"	Oenkerk.	1896	1,1	Coöperatieve Voorschot- en Spaarbank „Trijn- wouden".	
551	"	Hardegarijp.	1897	1,1	Coöperatieve Voorschot- en Spaarbank voor de dorpen Hardegarijp, Rijperkerk en Tietjerk	De Voorschotbank is opgericht in 1896. Deze instelling heeft voor de beroepsstatistiek geene gegevens verstrekt.
552	Utingeradeel.	Akkrum.	1869	1,1	Spaarbank v/h Dept. Akkrum der M. t. N. v. 't Alg.	Deze instelling heeft voor de beroepsstatistiek geene gegevens verstrekt.

Algemeen volgnummer.	Naam der Gemeente.	Naam der plaats van vestiging.	Jaar van oprichting.	Aanvang van het boekjaar.	Naam der Instelling.	Aanmerkingen.
1.	2.	3.	4.	5.	6.	7.
553	Utingeradeel.	Oldeboorn.	1874	1,1	Spaarbank v/h Dept. Oldeboorn der M. t. N. v. 't Alg.	
554	Westdongeradeel.	Holwerd.	1856	1,1	Spaarbank v/h Dept. Holwerd der M. t. N. v. 't Alg.	
555	Weststellingwerf.	Wolvega.	1853	1,1	Spaarbank v/h Dept. Wolvega der M. t. N. v. 't Alg.	Deze instelling heeft geene gegevens verstrekt.
556	Wonseradeel.	Arum.	1846	1,7	Spaarbank der departementen Arum e. a. en Witmarsum Pingjum der M. t. N. v. 't Alg.	"
557	"	Makkum.	1853	1,5	Spaarbank v/h Dept. Makkum der M. t. N. v. 't Alg.	"
558	Workum.	—	1817	1,1	Spaarbank v/h Dept. Workum der M. t. N. v. 't Alg.	Deze instelling heeft voor de beroepsstatistiek geene gegevens verstrekt.
559	"	—	1892	1,1	Hulpbank.	
560	IJlst.	—	1877	1,1	Spaarbank v/h Dept. IJlst der M. t. N. v. 't Alg.	
561	"	—	1891	1,1	Hulpbank v/h Dept. IJlst der M. t. N. v. 't Alg.	
Overijssel.						
562	Zwolle.	—	1818	1,1	Spaarbank v/h Dept. Zwolle der M. t. N. v. 't Algemeen	Deze instelling heeft voor de beroepsstatistiek geene gegevens verstrekt.
563	"	—	1849	1,1	Zwolsche Hulpbank.	
564	"	—	1635	1,1	Gemeentelijke Bank van Leening.	
565	Almelo (Stad).	—	1839	1,1	Spaarbank v/h Dept. Almelo der M. t. N. v. 't Alg.	"
566	"	—	1859	1,1	Hulpbank v/h Dept. Almelo der M. t. N. v. 't Alg.	
567	Avereest.	—	1893	1,1	Gemeentespaarbank	"
568	"	Dedemsvaart.	1900	1,1	Dedemsvaartsche Coöp. Spaar-, Hypotheek- en Voorschotbank	"
569	Borne.	—	1903	1,1	Coöperatieve Boerenleenbank	
570	"	—	1894	1,1	Spaarkas „Sparen is zich zelf bewaren".	
571	Delden (Stad).	—	1842	1,1	Spaarbank v/h Dept. Delden der M. t. N. v. 't Alg.	"
572	Deventer.	—	1841	1,7	Gemeentespaarbank	"
573	"	—	1848	1,4	De Spaarkas.	
574	"	—	1904	1,1	Spaarkas der R. K. Werkliedenvereniging „St. Joseph".	Deze instelling heeft geene gegevens verstrekt.

Algemeen volgnummer.	Naam der Gemeente.	Naam der plaats van vestiging.	Jaar van oprichting.	Aanvang van het boekjaar.	Naam der Instelling.	Aanmerkingen.
1.	2.	3.	4.	5.	6.	7.
575	Deventer.	—	1855	1,1	Hulpbank.	
576	"	—	1831	1,1	Gemeentelijke Bank van Leening.	
577	Enschede.	—	1897	1,1	Providentia (Spaarbank)	Deze instelling heeft voor de beroepsstatistiek geene gegevens verstrekt.
578	"	—	1877	1,1	Coöperatieve Spaar- en Voorschotbank.	
579	Goor.	—	1864	1,1	Spaarbank v/h Dept. Goor der M. t. N. v. 't Alg.	"
580	"	—	1902	1,1	Coöperatieve Boerenleenbank.	
581	Haaksbergen.	—	1902	1,1	Coöperatieve Boerenleenbank.	
582	Hengelo.	—	1876	1,1	Spaarbank v/h Dept. Hengelo der M. t. N. v. 't Alg.	"
583	"	—	1897	1,1	Spaarfonds voor jonge werklieden (Spaarbank)	"
584	Kampen.	—	1820	9,1	Spaarbank v/h Dept. Kampen der M. t. N. v. 't Alg.	"
585	"	—	1876	1,1	Hulpbank voor minvermogenden der Loge „le Profond Silence”.	
586	Lonneker.	—	1902	?	„St. Parcimonie” Spaarbank voor R. K. arbeiders	Deze instelling heeft geene gegevens verstrekt.
587	"	Glanerbrugge.	1902	?	„St. Antonius” Spaarbank voor R. K. arbeiders	"
588	"	—	1896	1,1	Coöperatieve Landbouwersbank en Handelsvereniging (Spaar- en Voorschotbank).	
589	Raalte.	—	1904	1,1	R. K. Parochiale Boerenleenbank	Deze instelling is in den loop van 1904 opgericht en heeft derhalve geene gegevens verstrekt.
590	Steenwijk.	—	1842	1,1	Spaarbank v/h Dept. Steenwijk der M. t. N. v. 't Alg.	Deze instelling heeft voor de beroepsstatistiek geene gegevens verstrekt.
591	Steenwijkerwold.	—	1901	1,1	Coöperatieve Landbouwersbank en Handelsvereniging (Boerenleenbank).	
592	Tubbergen.	Haarle.	1904	1,1	Boerenleenbank	Deze instelling heeft geene gegevens verstrekt.
593	Vollenhove (Stad).	—	1870	1,1	Spaarbank v/h Dept. Vollenhove der M. t. N. v. 't Alg.	
Groningen.						
594	Groningen.	—	1820	1,1	Spaarbank v/h Dept. Groningen der M. t. N. v. 't Alg.	Deze instelling heeft voor de beroepsstatistiek geene gegevens verstrekt.
595	"	—	1880	1,1	Stuiversspaarbank v/h Dept. Groningen der M. t. N. v. 't Alg.	"
596	"	—	1849	1,10	Vereeniging „de Groninger Spaarkas”.	
597	"	—	?	?	Spaarkas opgericht door het R. K. Parochiaal Kerk- en arbestuur	Deze instelling heeft geene gegevens verstrekt.

Algemeen volgnummer.	Naam der Gemeente.	Naam der plaats van vestiging.	Jaar van oprichting.	Aanvang van het boekjaar.	Naam der Instelling.	Aanmerkingen.
1.	2.	3.	4.	5.	6.	7.
598	Groningen.	—	1902	?	Roomsche Katholieke Spaarkas „St. Joseph”.	Deze instelling heeft geene gegevens verstrekt.
599	"	—	1867	1,1	Hulpbank v/h Dept. Groningen der M. t. N. v. 't Alg.	
600	"	—	1895	1,1	Hulpbank genaamd „Leenfonds”.	
601	"	—	1850	1,1	Vereeniging tot oprichting en instandhouding der Hulpkas voor Israëlieten.	
602	"	—	1893	1,11	Afd. Groningen v/d „Bond van Orde door Hervorming”. (Hulpbank).	
603	"	—	1766	1,1	Gemeentelijke Bank van Leening.	
604	Aduard.	—	1879	1,1	Spaarbank v/h Dept. Aduard der M. t. N. v. 't Alg.	
605	"	Den Ham.	1862	1,6	Spaarbank v/h Dept. den Ham der M. t. N. v. 't Alg.	
606	Appingedam.	—	1851	1,1	Spaarbank v/h Dept. Appingedam der M. t. N. v. 't Alg.	
607	"	—	1874	1,1	Spaarbank v/h Oud-Diakengezelschap.	
608	Baflo.	—	1871	1,1	Spaarbank der ver. „het Plaatselijk Nut”.	"
609	Bedum.	—	1852	1,1	Spaarbank v/h Dept. Bedum der M. t. N. v. 't Alg.	
610	Bedum.	Onderdendam.	1857	1,1	Spaarbank v/h Dept. Onderdendam der M. t. N. v. 't Alg.	Deze instelling heeft voor de beroepsstatistiek geene gegevens verstrekt.
611	"	Zuid-Noordwolde.	1882	1,1	Spaarbank.	
612	Beerta.	—	1843	1,1	Spaarbank v/d afdeling Beerta v/h Genootschap voor Nijverheid.	
613	Bellingwolde.	—	1836	1,6	Spaarbank v/h Dept. Bellingwolde der M. t. N. v. 't Alg.	"
614	Bierum.	Holwierde.	1866	1,1	Spaarbank „Klein begin”.	
615	"	Spijk.	1854	1,1	Vereeniging „de Spaarbank”.	
616	Delfzijl.	—	1875	1,1	Spaarbank bestuurd door de Vereen. „voor Hulp in Armoede”	Deze instelling heeft geene gegevens verstrekt.
617	"	Heveskes.	1869	1,5	Spaarbank v/h. Dept. Heveskes der M. t. N. v. 't Alg.	
618	Eenrum.	—	1871	1,1	Spaarbank v/h Dept. Eenrum der M. t. N. v. 't Alg.	"
619	Ezinge.	—	1871	1,1	Spaarbank v/d Ver. „het Plaatselijk Nut”.	"
620	"	Garnwerd.	1876	1,1	Spaarbank v/d Ver. „het Plaatselijk Nut”.	"
621	Finsterwolde.	—	1901	1,5	Stuiversspaarbank v/h Dept. Finsterwolde der M. t. N. v. 't Alg.	"
622	Grijpskerk.	—	1874	1,1	Spaarbank v/h Dept. Grijpskerk der M. t. N. v. 't Alg.	

Algemeen volgnummer.	Naam der Gemeente	Naam der plaats van vestiging.	Jaar van oprichting.	Aanvang van het boekjaar.	Naam der Instelling.	Aanmerkingen.
1.	2.	3.	4.	5.	6.	7.
623	Grijpskerk.	Kommerzijk.	1872	1,1	Spaarbankvereniging.	
624	Hoogezand.	Hoogezand en Sappemeer.	1840	1,1	Spaarbank v/d Ver. tot Plaatselijk Nut	Deze instelling heeft voor de beroepsstatistiek geene gegevens verstrekt.
625	"	Kiel-Windeweer.	1882	1,1	Spaarbank v/d Landbouwvereniging	Deze instelling heeft geene gegevens verstrekt.
626	Kantens.	—	1903	1,1	Spaarbank v/h „Plaatselijk Nut”.	
627	Leens.	—	1852	1,1	Spaarbank v/d Afd. Leens der Groninger Maatschappij van Landbouw en Nijverheid	Deze instelling heeft voor de beroepsstatistiek geene gegevens verstrekt.
628	"	Warfhuizen.	1880	1,1	Spaarbank v/d Ver. „het Plaatselijk Nut”.	"
629	Loppersum.	—	1845	1,1	Spaarbank v/h Dept. Loppersum der M. t. N. v. 't Alg.	"
630	Meeden.	—	1866	1,5	Spaarbank v/h Dept. Meeden der M. t. N. v. 't Alg.	"
631	Middelstum.	—	1852	1,1	Spaarbank v/h Dept. Middelstum der M. t. N. v. 't Alg.	"
632	Midwolda.	—	1866	1,3	Spaarbank.	"
633	"	Oostwold.	1859	1,5	Spaarbank	"
634	Nieuwe-Pekela.	—	1852	1,1	Spaarbank v/h Dept. Nieuwe-Pekela der M. t. N. v. 't Alg.	"
635	Nieuwolda.	—	1857	1,5	Spaarbank v/h Dept. Nieuwolda der M. t. N. v. 't Alg.	"
636	Noordbroek.	—	1848	1,1	Spaarbank v/h Dept. Noordbroek der M. t. N. v. 't Alg.	"
637	Noorddijk.	Middelbert.	1892	1,1	Spaarbank, bijbank v/d Spaarbank te Harkstede (n ^o . 643).	"
638	Oldehove.	—	1870	1,1	Spaarbank v/d Ver. „het Plaatselijk Nut”.	"
639	Oude-Pekela.	—	1838	1,1	Spaarbank v/h Dept. Pekela der M. t. N. v. 't Alg.	Deze instelling heeft geene gegevens verstrekt.
640	Scheemda.	—	1890	1,5	Spaarbank „Scheemda-Eexta”.	"
641	"	Nieuw-Scheemda.	1893	1,5	Spaarbank v/h Plaatselijk Nut	"
642	Slochteren.	Schilwolde.	1846	1,1	Spaarbank v/h Dept. Duurswold der M. t. N. v. 't Alg.	Deze instelling heeft voor de beroepsstatistiek geene gegevens verstrekt.
643	"	Harkstede-Scharmer.	1874	1,1	Spaarbank opgericht door de landbouwvereniging Harkstede-Scharmer	"
644	"	—	1902	1,1	Voorschotbank v/h Dept. Slochteren der M. t. N. v. 't Alg.	Deze instelling heeft geene gegevens verstrekt.
645	Termunten.	—	1856	1,1	Spaarbank v/h Dept. Termunten der M. t. N. v. 't Alg.	Deze instelling heeft voor de beroepsstatistiek geene gegevens verstrekt.
646	Uithuizen.	—	1846	1,1	Spaarbank v/h Dept. Uithuizen der M. t. N. v. 't Alg.	"

Algemeen volgnummer.	Naam der Gemeente.	Naam der plaats van vestiging.	Jaar van oprichting.	Aanvang van het boekjaar.	Naam der Instelling.	Aanmerkingen.
1.	2.	3.	4.	5.	6.	7.
647	Uithuizen.	—	?	?	Spaarbank v/h R. K. Kerkbestuur	Deze instelling heeft geene gegevens verstrekt.
648	Uithuizermeeden.	Roodeschool.	1864	2e Zaterdag in Januari	Spaarbank v/d Ver. „de Vriendenkring”	"
649	"	—	1865	1,1	Spaarbank v/h Plaatselijk Nut.	
650	Usquert.	—	1878	1,1	Spaarbank	Deze instelling heeft onvolledige gegevens verstrekt en voor de beroepsstatistiek geene.
651	Veendam.	—	1851	1,1	Spaarbank v/h Dept. Veendam der M. t. N. v. 't Alg.	Deze instelling heeft voor de beroepsstatistiek geene gegevens verstrekt.
652	Vlagtwedde.	—	1870	1,1	Spaarbank.	
653	Warffum.	—	1866	1,1	Spaarbank v/d Ver. tot bevordering van welvaart in de gemeente Warffum.	
654	Wedde.	Blijham.	1861	1,6	Spaarbank v/h Plaatselijk Nut.	
655	Wildervank.	—	1844	1,6	Spaarbank	"
656	"	Stadskanaal.	1859	1,6	Spaarbank	Deze instelling heeft geene gegevens verstrekt.
657	Winschoten.	—	1893	1,1	Crediet- en Spaarbank v/h Dept. Winschoten der M. t. N. v. 't Alg. „de Volksbank” (Spaar- en Hulpbank).	
658	Winsum.	—	1864	1,1	Spaarbank v/h Dept. Winsum der M. t. N. v. 't Alg.	
659	't Zandt.	—	1855	1,1	Spaarbank v/h Dept. 't Zandt der M. t. N. v. 't Alg.	Deze instelling heeft voor de beroepsstatistiek geene gegevens verstrekt.
660	Zuidbroek.	—	1899	1,1	Spaarbank.	
661	Zuidhorn.	—	1879	1,1	Spaarbank v/h Dept. Zuidhorn der M. t. N. v. 't Alg.	
662	"	Noordhorn.	1877	1,1	Spaarbank der Ver. „Plaatselijk Nut”.	
Drenthe.						
663	Assen.	—	1872	1,1	Spaarbank v/h Dept. Assen der M. t. N. v. 't Alg.	Deze instelling heeft voor de beroepsstatistiek geene gegevens verstrekt.
664	"	Kloosterveen.	1902	1,1	Boerenleenbank.	
665	"	—	1868	1,1	Vereeniging „de Hulpbank”	Deze instelling heeft geene gegevens verstrekt.
666	"	—	1848	1,1	Bank van Leening	Door het gemeentebestuur is aan den houder der bank tot wederopzeggings toe concessie verleend. De gemeente geniet geene voordeelen.
667	Anlo.	Annerveen.	1904	1,1	Boerenleenbank	Deze instelling heeft geene gegevens verstrekt.
668	Beilen.	Wijster.	1904	1,1	Boerenleenbank	"

Algemeen volgnummer.	Naam der Gemeente.	Naam der plaats van vestiging.	Jaar van oprichting.	Aanvang van het boekjaar.	Naam der Instelling.	Aanmerkingen.
1.	2.	3.	4.	5.	6.	7.
669	Borger.	—	1902	1,1	Boerenleentbank.	
670	Dalen.	—	1862	1,1	Spaarbank v/h Dept. Dalen der M. t. N. v. 't Alg.	
671	Gieten.	—	1865	1,1	Spaarbank v/h Dept. Gieten der M. t. N. v. 't Alg.	
672	"	—	1895	1,1	Hulpbank.	
673	Hoogeveen.	—	1865	1,1	Spaarbank van de vereeniging Hoogeveen tot bevordering van plaatselijken bloei en welvaart	Deze instelling heeft voor de beroepsstatistiek geene gegevens verstrekt.
674	"	—	1897	1,1	Drentsche Landbouwcredietbank (Spar-en Voorschotbank)	Deze instelling heeft zeer onvolledige gegevens verstrekt, die niet in deze statistiek konden worden opgenomen.
675	Meppel.	—	1840	1,5	Spaarbank v/h Dept. Meppel der M. t. N. v. 't Alg.	
676	"	—	1845	1,4	Spaarkas.	
677	Oosterhesselen.	—	1904	1,1	Boerenleentbank	Deze instelling is in den loop van 1904 opgericht en heeft derhalve geene gegevens verstrekt.
678	Rolde.	—	1904	1,1	Boerenleentbank	Deze instelling is in Juni 1904 opgericht en heeft derhalve geene gegevens verstrekt.
679	Ruinen.	—	1865	1,5	Spaarbank opgericht van wege het leesgezelschap „Nut en Genoegen”.	
680	Smilde.	—	1904	1,1	Boerenleentbank	Deze instelling heeft geene gegevens verstrekt.
681	Vries.	—	1904	1,1	Coöperatieve Boerenleentbank.	
682	de Wijk.	—	1871	1,1	Spaarbank v/h Dept. de Wijk der M. t. N. v. 't Alg.	"
683	"	—	1902	1,1	Bankcommissie v/d Drentsche Landbouwcredietbank (Boerenleentbank).	"
Limburg.						
684	Maastricht.	—	1853	1,1	Stedelijke Spaarbank.	
685	"	—	1876	1,4	Spaarbank v/d Instelling „de H. Familie”.	Deze instelling heeft voor de beroepsstatistiek geene gegevens verstrekt.
686	"	—	1902	?	Spaarkas „St. Martinus”.	
687	"	—	1902	?	Spaarbouwvereeniging St. Servatius” (Spaarkas)	Deze instelling heeft geene gegevens verstrekt.
688	"	—	1803	1,1	Gemeentelijke Bank van Leening.	
689	Arcen en Velden.	Velden.	1903	1,1	Boerenleentbank.	
690	Baexem.	—	1899	1,1	Boerenleentbank.	
691	Beesel.	—	1898	1,1	Boerenleentbank.	
692	Bocholtz.	—	1904	1,1	Boerenleentbank	Deze instelling is 29 Februari 1904 opgericht en heeft derhalve geene gegevens verstrekt.

Algemeen volgnummer.	Naam der Gemeente.	Naam der plaats van vestiging.	Jaar van oprichting.	Aanvang van het boekjaar.	Naam der Instelling.	Aanmerkingen.
1.	2.	3.	4.	5.	6.	7.
693	Buggenum.	—	1898	1,1	Boerenleentbank.	
694	Echt.	—	1904	1,1	Boerenleentbank	Deze instelling heeft geene gegevens verstrekt.
695	Eijsden.	—	1897	1,1	Coöperatieve Boerenleentbank „Eijsden”.	"
696	Grathem.	—	1903	1,1	Boerenleentbank.	
697	Haelen.	—	1904	1,1	Boerenleentbank	"
698	Heel en Panheel.	—	1898	1,1	Boerenleentbank	"
699	Heer.	—	1903	1,4	Boerenleentbank.	
700	Helden.	—	1901	1,1	Boerenleentbank.	
701	Herten.	—	1903	1,1	Boerenleentbank.	
702	Horn.	—	1904	1,1	Boerenleentbank	Deze instelling is 4 April 1904 opgericht en heeft derhalve geene gegevens verstrekt.
703	Hulsberg.	—	1903	1,1	Coöperatieve Boerenleentbank.	
704	Hunsel.	—	1898	1,1	Boerenleentbank	Deze instelling heeft geene gegevens verstrekt.
705	"	Ell.	1898	1,1	Boerenleentbank	"
706	Kerkrade.	—	1898	1,1	Coöperatieve Boerenleentbank.	
707	Kessel.	—	1903	1,1	Boerenleentbank.	
708	Maasbracht.	—	1898	1,1	Boerenleentbank	"
709	Maasbree.	—	1902	?	Spaarbank door middel van Spaarbankzegels i. d. O. L. School.	"
710	"	Baarlo.	1903	1,1	Boerenleentbank.	
711	Maasniel.	—	1904	1,1	Boerenleentbank	Deze instelling is in den loop van 1904 opgericht en heeft derhalve geene gegevens verstrekt.
712	Meerloo.	Swolgen.	1899	1,1	Boerenleentbank	Deze instelling heeft geene gegevens verstrekt.
713	Melick en Herkenbosch.	Herkenbosch.	1904	1,1	Boerenleentbank	"
714	"	Melick.	1903	1,1	Boerenleentbank.	
715	Meyel.	—	1898	1,1	Boerenleentbank	"
716	Montfort.	—	1901	1,1	Coöperatieve Boerenleentbank.	
717	Nederweert.	—	1901	1,1	Boerenleentbank.	
718	Neer.	—	1904	1,1	Boerenleentbank	Deze instelling is in den loop van 1904 opgericht en heeft derhalve geene gegevens verstrekt.
719	Nuth.	—	1904	1,1	Boerenleentbank	Deze instelling is 11 December 1904 opgericht en heeft derhalve geene gegevens verstrekt.
720	Posterholt.	—	1900	1,3	Spaarbank „Meer Rente”.	
721	"	—	1902	1,1	Raiffeisenbank	Deze instelling heeft geene gegevens verstrekt.

Algemeen volgnummer.	Naam der Gemeente.	Naam der plaats van vestiging.	Jaar van oprichting.	Aanvang van het boekjaar.	Naam der Instelling.	Aanmerkingen.
1.	2.	3.	4.	5.	6.	7.
722	Roermond.	—	1880	1,4	Roermondsche Spaarbankvereniging . .	Deze instelling heeft voor de beroepsstatistiek geene gegevens verstrekt.
723	Roggel.	—	1903	1,1	Boerenleenbank.	
724	Schinnen.	—	1897	1,1	Boerenleenbank	Deze instelling heeft geen gegevens verstrekt.
725	Sittard.	—	1898	1,1	Boerenleenbank.	
726	St. Odiliënberg.	—	1902	1,1	Boerenleenbank	„
727	Stramproy.	—	1902	1,1	Boerenleenbank	„
728	Swalmen.	—	1897	1,1	Swalmens Coöperatieve Boerenleenbank.	
729	Vaals.	—	1900	1,7	Vaalscher arbeiders spaar- en bouwvereniging. (Spaarbank)	„
730	Venlo.	—	1902	1,1	Boerenleenbank.	
731	Venraij.	—	1899	1,1	Boerenleenbank	„
732	Vlodrop.	—	1902	1,1	Vereeniging Boerenleenbank	„
733	Weert.	—	1903	1,1	Boerenleenbank.	
734	„	Tungelroy.	1903	1,1	Boerenleenbank	„
735	Wessem.	—	1904	1,1	Boerenleenbank	„
736	Wittem.	Eijs.	1901	1,1	Boerenleenbank.	
737	„	Mechelen.	1903	1,1	Boerenleenbank.	
738	Wijlre.	—	1901	1,1	Boerenleenbank.	

I.

S P A A R B A N K E N.

Het aantal behandelde instellingen bedraagt 252. Door 18 spaarbanken, welke vroeger geen gegevens inzonden, werden deze thans verstrekt.

Van 13 instellingen, van welke het vorig jaar wel opgaven inkwamen, bleven zij dit jaar achterwege.

1. INLEGGERSREKENING.

N A A M DER GEMEENTE.	No. der instelling in het Algemeen Register.	Rentetax aan de inleggers vergoed.	Kleinste bedrag dat mag worden ingelegd.	Maximum van het tegoed van een inlegger waarover nog rente wordt toegekend.	Aantal inlagen gedurende het boekjaar.	Aantal uitbetalingen gedurende het boekjaar.	Aantal boekjes aan het einde van het boekjaar.	I N L E G G E R S R E K E N I N G .					
								Tegoed der inleggers aan het einde van het vorig boekjaar.	Bedrag der inlagen gedurende het boekjaar. (Hieronder niet opgenomen de rente die bij het tegoed is gevoegd.)	Bedrag der aan de inleggers toegekende rente.	Bedrag der uitbetalingen gedurende het boekjaar.	Tegoed der inleggers aan het einde van het boekjaar.	Totaal der kolommen 9, 10 en 11 resp. 12 en 13.
1.	2.	3.	4.	5.	6.	7.	8.	9.	10.	11.	12.	13.	14.
Noordbrabant.													
's-Hertogenbosch	1	3	f 0,05	f 1 000,—	1 528	955	1 379	387 362	101 498	11 201	104 769	395 292	500 061
"	2	3	0,25	1 500,—	3 727	2 375	4 117	1 061 575	289 077	31 380	277 181	1 104 901	1 382 032
Almkerk	6	3	0,10	niet bepaald	192	39	218	40 414	5 880	1 186	5 091	42 389	47 481
Breda 1)	17	2,5 en 3	0,30	id.	3 514	1 434	2 399	344 320	116 563	9 814	110 550	360 148	470 697
Cuijk	20	3	0,25	id.	46	13	41	4 342	2 046	145	1 208	5 324	6 532
Moergestel	54	3 en 4	1,—	f 100,—	481	77	240	1 336	1 166	52	573	1 981	2 554
Tilburg 2)	79	3	0,25	1 500,—	1 734	405	1 148	241 073	105 495	6 889	81 091	272 366	353 457
Veghel	82	3	0,25	niet bepaald	1 273	734	1 258	643 402	108 898	18 720	131 031	639 989	771 020
Waalwijk	87	3	0,25	id.	207	32	86	5 936	1 340	185	887	6 624	7 511
Werkendam 3)	88	3	0,25	f 1 000,—	365	248	338	94 340	14 769	2 631	22 634	89 115	111 749
Totaal					13 067	6 312	11 224	2 824 157	746 732	82 204	734 964	2 918 128	3 653 092
Gelderland.													
Arnhem 1)	97	3	f 0,10	f 1 500,—	28 889	15 326	15 978	3 591 858	1 088 949	105 444	1 193 069	3 593 182	4 786 251
Apeldoorn 2)	106	1,5 2, en 3	0,25	5 000,—	986	514	977	253 911	57 710	7 254	56 684	262 191	318 875
Barneveld	109	3	0,25	niet bepaald	1 336	682	1 797	593 805	125 494	16 233	128 904	606 629	735 533
Beesd 3)	110	3 en 3,5	0,25	f 1 000,—	281	209	559	113 428	23 116	3 507	29 479	110 573	140 052
Borculo	116	3 en 3,5	niet bepaald	niet bepaald	687	245	766	352 819	52 221	11 917	51 309	365 648	416 957
Buren 4)	118	3, 3,5 en 4	f 0,25	id.	582	376	908	209 323	52 675	7 215	41 508	227 704	269 213
Doesburg	123	3	0,25	f 300,—	2 117	1 416	1 289	199 995	36 165	6 020	33 578	208 601	242 180
Doetinchem (Stad)	127	3	0,25	niet bepaald	724	357	787	186 135	30 506	4 931	46 271	175 301	221 572
Ede	132	3	0,25	id.	539	250	603	193 999	34 686	5 598	41 383	192 899	234 282

Voor de aantekeningen zie blad. 44 en v.

N A A M DER GEMEENTE.	No. der instelling in het Algemeen Register.	Rentetax aan de inleggers vergoed.	Kleinste bedrag dat mag worden ingelegd.	Maximum van het tegoed van een inlegger waarover nog rente wordt toegekend.	Aantal inlagen gedurende het boekjaar.	Aantal uitbetalingen gedurende het boekjaar.	Aantal boekjes aan het einde van het boekjaar.	I N L E G G E R S R E K E N I N G .					
								Tegoed der inleggers aan het einde van het vorig boekjaar.	Bedrag der inlagen gedurende het boekjaar. (Hieronder niet opgenomen de rente die bij het tegoed is gevoegd.)	Bedrag der aan de inleggers toegekende rente.	Bedrag der uitbetalingen gedurende het boekjaar.	Tegoed der inleggers aan het einde van het boekjaar.	Totaal der kolommen 9, 10 en 11 resp. 12 en 13.
1.	2.	3.	4.	5.	6.	7.	8.	9.	10.	11.	12.	13.	14.
Zuidholland.													
's-Gravenhage	186	3	f 0,20	f 1 500,—	20 253	14 627	19 487	4 349 586	1 630 769	126 887	1 788 784	4 318 458	6 107 243
"	187	3,5	0,10	niet bepaald	2 368	1 177	2 397	339 295	110 576	11 089	151 351	309 608	460 959
"	188	3	1,—	f 2 000,—	560	376	422	170 373	80 827	4 927	82 649	173 478	256 127
"	189		0,25	niet bepaald	1 471	630	631	261 306	342 685	9 441	318 330	295 101	613 432
Totaal					54 117	28 652	43 842	11 555 728	2 770 351	331 967	2 900 515	11 757 527	14 658 045

N A A M DER G E M E E N T E.	N ^o . der instelling in het Algemeen Register.	Rentetax aan de inleggers vergoed.	Kleinste bedrag dat mag worden ingelegd.	Maximum van het tegoed van een inlegger waarover nog rente wordt toegekend.	Aantal inlagen gedurende het boekjaar.	Aantal uitbetalingen gedurende het boekjaar.	Aantal boekjes aan het einde van het boekjaar.	I N L E G G E R S R E K E N I N G.					
								Tegoed der inleggers aan het einde van het vorig boekjaar.	Bedrag der inlagen gedurende het boekjaar. (Hieronder niet opgenomen de rente die bij het tegoed is gevoegd.)	Bedrag der aan de inleggers toegekende rente.	Bedrag der uitbetalingen gedurende het boekjaar.	Tegoed der inleggers aan het einde van het boekjaar.	Totaal der kolommen 9, 10 en 11 resp. 12 en 13.
								Gld.	Gld.	Gld.	Gld.	Gld.	Gld.
Bodegraven	203	?	?	?	?	?	87 191	14 279	2 418	24 290	79 599	103 889	
Capelle a/d IJssel	205	3	f 0,10	niet bepaald	671	137	667	92 701	12 646	2 816	9 573	98 589	108 163
Delft 1)	206	3 en 3,5	0,15	id.	2 132	1 757	4 071	512 737	167 058	16 621	189 719	506 697	696 417
Dordrecht	209	3	0,10	id.	10 414	4 760	9 219	1 340 556	422 235	40 637	379 696	1 423 733	1 803 429
„	210	3	0,10	id.	131	27	14	734	313	18	485	579	1 064
Gorinchem	213	3	0,25	f 2 000,—	2 158	1 129	2 429	543 839	109 125	15 738	124 249	544 453	668 702
Gouda	215	3	0,25	niet bepaald	6 112	2 150	2 763	537 310	142 943	15 584	144 780	551 057	695 837
's-Gravendeel	220	3	0,50	id.	176	34	168	15 558	7 161	474	5 246	17 946	23 192
's-Gravensande	221	3,5	0,10	f 3 000,—	2 177	445	1 469	442 101	83 279	14 129	99 990	439 519	539 509
Hardinxveld	224	3	0,25	niet bepaald	501	103	483	88 265	14 096	2 711	13 433	91 639	105 072
Hof van Delft	227	5	niet bepaald	id.	207	178	288	51 333	18 496	2 549	13 355	58 993	72 378
„	228	5	f 0,10	id.	11	28	37	4 872	418	248	393	5 145	5 537
Koudekerk	232	3,5	niet bepaald	id.	156	94	254	60 446	4 169	1 974	9 700	56 889	66 589
Leiden	234	3	f 0,10	id.	13 057	8 312	11 725	2 107 824	796 643	59 404	866 187	2 097 655	2 963 871
Lekkerkerk	240	3	0,10	f 1 000,—	1 081	108	860	38 098	6 047	1 096	7 084	38 157	45 241
Lisse	242	2,5	0,10	1 000,—	614	82	116	1 450	2 087	46	1 029	2 553	3 582
Maassluis	244	3	0,10	niet bepaald	1 047	965	666	156 993	37 123	4 312	51 860	146 569	198 429
Meerkerk c. a.	245	3	0,10	id.	469	109	542	123 608	13 202	3 078	13 950	126 507	140 488
Middelhamis	246	3 en 3,5	0,10	id.	273	75	329	74 896	11 563	2 268	11 237	77 400	88 727
Naaldwijk 2)	249	1,75 en 3	0,25	id.	303	94	248	110 922	38 609	3 034	38 462	114 104	152 565
Nieuwenhoorn	252	3	0,10	id.	443	108	477	95 459	29 349	2 855	29 945	97 719	127 664
Nieuw-Lekkerland	254	3	0,10	id.	9 469	1 453	2 786	699 705	152 930	20 057	170 380	702 311	872 691
Noordwijk 3)	256	3, ± 3,7 en 4	0,10	id.	1 245	661	1 364	256 472	78 958	9 798	67 886	277 341	345 228
Oude-Tongue	259	3 à 4	0,10	id.	563	49	130	6 952	7 025	339	4 370	9 946	14 316
„	260	3	0,01	id.	1 032	65	184	1 932	953	64	687	2 263	2 949

N A A M DER G E M E E N T E.	N ^o . der instelling in het Algemeen Register.	Rentetax aan de inleggers vergoed.	Kleinste bedrag dat mag worden ingelegd.	Maximum van het tegoed van een inlegger waarover nog rente wordt toegekend.	Aantal inlagen gedurende het boekjaar.	Aantal uitbetalingen gedurende het boekjaar.	Aantal boekjes aan het einde van het boekjaar.	I N L E G G E R S R E K E N I N G.					
								Tegoed der inleggers aan het einde van het vorig boekjaar.	Bedrag der inlagen gedurende het boekjaar. (Hieronder niet opgenomen de rente die bij het tegoed is gevoegd.)	Bedrag der aan de inleggers toegekende rente.	Bedrag der uitbetalingen gedurende het boekjaar.	Tegoed der inleggers aan het einde van het boekjaar.	Totaal der kolommen 9, 10 en 11 resp. 12 en 13.
								Gld.	Gld.	Gld.	Gld.	Gld.	Gld.
Oudshoorn	262	3,2	f 0,05	f 2 000,—	866	398	1 044	232 781	27 756	6 925	38 712	228 750	267 462
Ridderkerk	265	3	0,10	niet bepaald	1 686	404	1 365	167 252	27 166	4 754	34 526	164 645	199 172
Rijnsaterwoude	266	4	0,10	id.	417	202	840	247 909	30 730	9 520	28 572	259 587	288 158
Rotterdam 4)	268	2 en 2,64	0,10	id.	175 592	57 483	79 051	9 223 492	4 125 891	240 424	3 862 427	9 727 380	13 589 807
Schiedam	271	3	0,25	f 1 500,—	4 746	2 181	5 375	893 704	183 906	25 936	245 143	858 403	1 103 546
„	272	3	0,20	niet bepaald	—	—	333	19 586	13 047	609	10 108	23 134	33 242
Slidrecht	276	2, 2,5 en 3	1,—	f 4 000,—	252	144	281	59 551	15 180	1 839	15 087	61 483	76 569
Vianen 5)	282	3	0,10	niet bepaald	550	474	672	84 276	15 663	2 443	15 732	86 660	102 382
Vlaardingen	283	3	0,30	id.	1 347	968	1 884	835 609	137 659	24 042	159 671	837 639	997 310
Voorburg	284	3	0,15	id.	390	262	322	56 481	9 442	1 258	25 168	42 013	67 181
Zwanmerdam 6)	296	2,5 3 en 4	0,10	id.	574	192	553	99 575	17 740	2 956	21 008	99 272	120 280
Totaal					265 514	102 551	148 448	24 492 729	8 939 755	695 916	9 075 302	25 053 098	34 128 400
Rijkspostspaarbank 1)	297	2,64	f 0,25	f 1 200,—	1 539 335	719 648	1 111 590	109 523 700	58 011 554	2 925 620	50 026 283	120 434 591	170 460 874
Spaarbank v/h Ned. Onderw.-Genootsch. 2)	298	3,75	5,—	5 000,—	905	558	1 803	3 302 991	277 963	119 957	429 723	3 271 186	3 700 910
Noordholland.													
Amsterdam	299	2,64	f 0,25	f 3 000,—	57 997	47 763	54 122	8 795 105	2 512 575	228 976	2 521 711	9 014 945	11 536 656
„	300	3	0,20	niet bepaald	976	403	546	47 722	23 969	1 452	24 408	48 736	73 143
„	302	3	0,25	id.	199	94	84	9 277	20 353	428	16 579	13 508	30 087
„	303	3	0,10	f 1 000,—	578	254	219	18 289	7 807	502	9 704	16 894	26 598

N A A M DER G E M E E N T E.	No. der instelling in het Algemeen Register.	Rentetax aan de inleggers vergoed.	Kleinste bedrag dat mag worden ingelegd.	Maximum van het tegoed van een inlegger waarover nog rente wordt toegekend.	Aantal inlagen gedurende het boekjaar.	Aantal uitbetalingen gedurende het boekjaar.	Aantal boekjes aan het einde van het boekjaar.	I N L E G G E R S R E K E N I N G.					
								Tegoed der inleggers aan het einde van het vorig boekjaar.	Bedrag der inlagen gedurende het boekjaar. (Hieronder niet opgenomen de rente die bij het tegoed is gevoegd.)	Bedrag der aan de inleggers toegekende rente.	Bedrag der uitbetalingen gedurende het boekjaar.	Tegoed der inleggers aan het einde van het boekjaar.	Totaal der kolommen 9, 10 en 11 resp. 12 en 13.
								9.	10.	11.	12.	13.	14.
Haarlem	313	onbekend	niet bepaald	niet bepaald	3 715	2 509	4 204	779 786	188 410	23 139	177 824	813 511	991 335
"	314	3	f 0,00 ⁵	id.	—	—	262	1 663	812	40	895	1 620	2 515
"	315	2,5 en 3,5 ⁴	0,05	id.	6 695	809	1 310	17 505	11 035	410	10 717	18 233	28 949
Aalsmeer	319	3,5	0,25	id.	688	216	570	75 786	31 361	2 652	22 652	87 147	109 798
Abbekerk	320	3	niet bepaald	f 1 000,—	50	18	101	15 048	2 617	440	2 348	15 757	18 105
"	321	3	f 0,05	niet bepaald	72	19	53	950	361	25	381	955	1 336
Alkmaar 1)	323	3	0,25	id.	3 526	667	2 836	300 263	114 436	8 759	114 065	309 393	423 458
Andijk	326	3,5	1,—	id.	408	71	397	71 879	22 940	2 493	28 093	69 219	97 312
Assendelft	330	4	0,10	id.	1 397	308	548	242 196	83 490	9 149	79 475	255 360	334 835
Beemster	332	3,5	0,30	id.	1 041	326	1 265	441 618	66 112	14 575	83 857	438 448	522 305
Bergen 2)	334	3	0,25	id.	153	33	129	13 145	1 948	366	2 994	12 465	15 459
Berkhout	335	onbekend	1,—	id.	68	13	59	11 848	2 583	346	2 594	12 184	14 777
Beverwijk	337	3,5	niet bepaald	id.	683	345	778	145 106	34 930	4 232	54 724	129 545	184 269
Diemen	341	3,0 ⁸	id.	id.	292	29	70	968	1 061	24	510	1 543	2 053
Edam	343	3	f 0,25	id.	382	173	321	42 517	15 525	1 219	16 094	43 167	59 260
Enkhuizen	346	3	0,25	id.	1 465	764	1 189	366 467	146 591	11 347	152 733	371 673	524 405
Graft	348	3	1,—	id.	62	27	102	16 093	1 771	453	3 477	14 839	18 816
"	349	3	1,—	id.	3	5	—	414	23	11	449	—	449
Grootebroek	350	3,3 ⁹ en 4	niet bepaald	id.	428	157	553	114 173	33 564	4 534	30 715	121 556	152 271
Heemskerk	356	3	f 0,10	f 1 500,—	97	45	134	14 826	1 698	385	4 172	12 737	16 909
Helder	361	3	0,10	niet bepaald	1 032	476	486	145 060	76 811	4 086	74 552	151 406	225 957
Hilversum	362	3	0,10	f 1 000,—	1 958	705	1 701	121 031	44 764	3 358	54 934	114 219	169 153
Hoogkarspel	363	3,5	1,—	niet bepaald	59	28	97	20 572	4 035	551	7 269	17 920	25 189
Hoogwoud	364	4	0,25	id.	338	89	299	37 498	9 584	1 503	7 985	40 600	48 585
Hoorn	365	3,5	0,10	id.	2 279	787	1 773	427 569	48 946	14 679	73 096	418 098	491 194

N A A M DER G E M E E N T E.	No. der instelling in het Algemeen Register.	Rentetax aan de inleggers vergoed.	Kleinste bedrag dat mag worden ingelegd.	Maximum van het tegoed van een inlegger waarover nog rente wordt toegekend.	Aantal inlagen gedurende het boekjaar.	Aantal uitbetalingen gedurende het boekjaar.	Aantal boekjes aan het einde van het boekjaar.	I N L E G G E R S R E K E N I N G.					
								Tegoed der inleggers aan het einde van het vorig boekjaar.	Bedrag der inlagen gedurende het boekjaar. (Hieronder niet opgenomen de rente die bij het tegoed is gevoegd.)	Bedrag der aan de inleggers toegekende rente.	Bedrag der uitbetalingen gedurende het boekjaar.	Tegoed der inleggers aan het einde van het boekjaar.	Totaal der kolommen 9, 10 en 11 resp. 12 en 13.
								9.	10.	11.	12.	13.	14.
Koog a/d Zaan.	367	3	f 0,25	niet bepaald	2 542	634	1 512	199 233	86 468	6 265	77 386	214 581	291 967
Medemblik 1)	374	4	0,10	id.	807	104	278	19 156	11 653	793	6 111	25 491	31 602
Middelie	376	3	0,25	f 500,—	94	16	134	13 852	1 507	386	1 684	14 061	15 744
Midwoud 4)	377	2,5, 3 en 3,5	0,25	niet bepaald	87	21	144	15 033	4 021	438	3 577	15 914	19 492
Nibbixwoud	379	3,5	0,25	id.	95	14	87	12 065	2 747	440	1 463	13 783	15 252
Nieuwe Niedorp	381	3,5	0,25	id.	162	45	147	25 888	3 253	843	5 023	24 457	29 480
Oosthuizen	385	3,5	0,10	id.	802	76	421	120 760	20 962	3 797	21 929	123 589	145 518
Opperdoes	386	3	0,25	id.	139	45	145	14 424	4 430	362	6 620	12 596	19 217
Oterleek	387	3,2	0,10	id.	315	84	266	52 844	10 501	1 609	9 941	55 013	64 954
Oudendijk	388	3	0,25	id.	51	9	60	6 623	1 398	210	1 097	7 134	8 231
Oudkarspel	391	3	0,10	id.	756	195	376	55 421	36 173	1 522	24 308	68 803	93 116
Pancras (St.)	392	3	niet bepaald	id.	155	11	75	2 438	562	75	292	2 783	3 075
Purmerend	395	3 en 3,5	f 0,25	id.	1 010	215	851	103 875	27 207	3 392	31 728	102 747	134 475
Rijp (de)	397	3	0,25	id.	292	40	57	2 105	6 120	136	3 050	5 311	8 361
Schellinkhout	399	3	1,—	id.	71	9	79	8 153	1 526	243	483	9 438	9 921
Spanbroek 5)	405	3,5	0,10	id.	69	23	122	23 260	4 505	853	2 500	26 118	28 619
Twisk	409	3,0 ⁸ en 4,0 ⁶	niet bepaald	id.	171	62	215	44 534	10 389	1 731	8 221	48 433	56 654
Uitgeest 6)	410	—	—	—	—	—	72	3 549	4 252	—	3 956	3 845	7 801
Venhuizen	413	3,5	niet bepaald	niet bepaald	562	69	400	43 399	16 856	1 581	8 384	53 451	61 835
Weesp	415	3	f 0,10	id.	1 116	146	465	68 421	13 669	2 037	9 837	74 290	84 127
Wervershoof	416	3 en 3,5	0,25	id.	233	67	308	45 483	7 698	1 394	9 745	44 830	54 575
Westwoud	418	3,5	5,—	id.	258	83	339	100 165	16 763	3 143	22 147	97 925	120 072
Westzaan	420	3,5	0,25	id.	795	251	389	92 323	34 361	3 094	26 181	93 596	129 777
Wijdene	422	3,5	0,25	id.	106	19	103	15 365	3 596	578	1 218	18 321	19 539
Winkel 7)	425	3 en 4	0,25	f 500,—	83	59	125	20 343	3 950	682	6 268	18 707	24 975

N A A M DER G E M E E N T E.	N ^o . der instelling in het Algemeen Register.	Rentetax aan de inleggers vergoed.	Kleinste bedrag dat mag worden ingelegd.	Maximum van het tegoed van een inlegger waarover nog rente wordt toegekend	Aantal inlagen gedurende het boekjaar.	Aantal uitbetalingen gedurende het boekjaar.	Aantal boekjes aan het einde van het boekjaar.	I N L E G G E R S R E K E N I N G.					
								Tegoed der inleggers aan het einde van het vorig boekjaar.	Bedrag der inlagen gedurende het boekjaar. (Hieronder niet opgenomen de rente die bij het tegoed is gevoegd.)	Bedrag der aan de inleggers toegekende rente.	Bedrag der uitbetalingen gedurende het boekjaar.	Tegoed der inleggers aan het einde van het boekjaar.	Totaal der kolommen 9, 10 en 11 resp. 12 en 13.
								Gld.	Gld.	Gld.	Gld.	Gld.	Gld.
Wognum 8)	426	3	f 0,25	niet bepaald	97	22	113	14 563	2 536	390	4 244	13 244	17 489
Wormerveer	430	3	0,25	id.	1 545	725	1 466	325 770	101 217	9 330	115 290	321 028	436 317
Zaandam	431	3	0,25	id.	3 441	1 388	2 222	562 749	206 776	16 550	196 682	589 392	786 075
Totaal					102 515	61 641	85 242	14 305 661	4 155 238	402 038	4 198 374	14 664 564	18 862 937
Zeeland.													
Middelburg 1)	433	3,5,3,25,2,64 en 2	f 0,25	f 1 000,—	2 434	1 742	4 473	573 598	76 203	17 828	109 456	558 173	667 629
Goes	449	3	0,10	300,—	4 951	839	1 437	123 959	64 644	3 785	54 375	138 012	192 337
Tholen 2)	465	3	0,25	niet bepaald	86	87	196	74 483	10 669	1 906	28 598	58 464	87 063
Vlissingen	466	3	0,25	2 000,—	1 636	599	1 392	289 607	77 513	7 996	89 915	285 200	375 116
Zierikzee	468	3	0,50	niet bepaald	3 033	1 670	2 689	829 400	189 484	24 826	201 427	842 283	1 043 709
Totaal					12 140	4 937	10 187	1 891 051	415 512	56 340	483 771	1 882 133	2 365 904
Utrecht.													
Utrecht 1)	471	4	f 0,10	f 2 000,—	10 920	5 969	8 866	3 128 265	748 166	125 937	629 707	3 372 661	4 002 868
Breukelen	473	3	0,25	800,—	895	392	1 305	261 690	37 890	7 663	44 698	262 544	307 243
Loenen	482	3	0,25	1 000,—	616	140	546	68 578	7 532	2 056	10 661	67 496	78 156
Loosdrecht	483	3	0,10	niet bepaald	313	78	271	56 577	13 693	1 442	19 057	52 655	71 712
Mijdrecht	485	3	0,25	f 2 000,—	481	143	381	80 248	13 897	2 312	13 852	80 605	96 457
Renswoude 2)	488	3	0,10	niet bepaald	135	104	176	61 564	10 457	1 841	12 255	61 607	73 862
Zeist	495	3,5	0,25	id.	890	295	682	191 035	26 425	6 235	32 388	191 297	223 685
Totaal					14 300	7 121	12 227	3 847 958	858 049	147 476	764 618	4 088 865	4 853 483

N A A M DER G E M E E N T E.	N ^o . der instelling in het Algemeen Register.	Rentetax aan de inleggers vergoed.	Kleinste bedrag dat mag worden ingelegd.	Maximum van het tegoed van een inlegger waarover nog rente wordt toegekend.	Aantal inlagen gedurende het boekjaar.	Aantal uitbetalingen gedurende het boekjaar.	Aantal boekjes aan het einde van het boekjaar.	I N L E G G E R S R E K E N I N G.					
								Tegoed der inleggers aan het einde van het vorig boekjaar.	Bedrag der inlagen gedurende het boekjaar. (Hieronder niet opgenomen de rente die bij het tegoed is gevoegd.)	Bedrag der aan de inleggers toegekende rente.	Bedrag der uitbetalingen gedurende het boekjaar.	Tegoed der inleggers aan het einde van het boekjaar.	Totaal der kolommen 9, 10 en 11 resp. 12 en 13.
								Gld.	Gld.	Gld.	Gld.	Gld.	Gld.
Friesland.													
Leeuwarden 1)	497	2,3 en 3,5	f 0,25	niet bepaald	9 028	6 414	10 047	1 879 647	456 741	62 398	597 346	1 801 440	2 398 786
"	498	4	0,25	f 2 000,—	265	93	142	21 498	5 890	826	5 217	22 997	28 213
Achtkarspelen 2)	506	3 en 3,5	0,50	niet bepaald	124	83	223	52 526	14 653	1 679	13 452	55 406	68 858
Baarderadeel 3)	507	3,5	1,—	f 500,—	99	45	141	28 145	5 979	980	6 892	28 213	35 104
"	508	3	niet bepaald	niet bepaald	43	8	62	4 740	1 079	145	345	5 619	5 964
't Bildt 4)	509	2,5 en 3	f 0,10	id.	276	127	100	15 534	8 321	458	6 013	18 301	24 313
Bolsward	510	3	0,25	id.	3 540	669	1 439	186 258	56 986	5 373	55 811	192 806	248 617
Dantumadeel	514	3	0,005	id.	87	22	42	1 026	189	19	519	715	1 234
Ferwerderadeel 5)	517	3 en 3,6	1,—	id.	219	33	150	19 871	4 183	647	3 729	20 972	24 702
Franeker 6)	519	3	0,10	id.	2 016	505	1 042	213 094	85 644	6 539	66 050	239 227	305 277
Franekeradeel 7)	521	3,6	0,25	id.	25	13	60	3 585	868	134	518	4 069	4 587
Harlingen	523	3,5	0,25	id.	1 524	633	1 444	587 768	121 435	19 767	139 795	589 174	728 969
Haskerland	526	3	0,25	id.	457	300	702	319 443	50 647	8 684	83 879	294 896	378 774
Iddaarderadeel	529	3 en 3,5	1,—	id.	958	318	745	442 127	127 085	15 039	128 591	455 660	584 251
Leeuwarderadeel 8)	530	3,3,5 en 4	0,25	id.	121	40	189	41 936	7 612	1 407	6 555	44 490	51 044
"	531	3,6	0,25	id.	222	92	255	48 327	14 650	1 780	13 692	51 066	64 758
"	532	3,5	niet bepaald	id.	99	43	210	36 904	9 167	1 428	5 917	41 581	47 498
Lemsterland	534	3	f 0,10	id.	497	136	249	54 217	8 530	1 511	23 456	40 803	64 259
Menaldumadeel	536	3	1,—	id.	26	16	22	3 521	1 123	66	2 172	2 537	4 710
Ooststellingwerf	539	3	3,—	id.	17	6	14	770	1 558	44	555	1 817	2 372
Opsterland	540	3	1,—	id.	567	416	912	320 944	82 285	8 655	100 501	311 413	411 915
Schoterland 9)	542	2,2,4 en 3	0,25	id.	964	548	1 062	248 880	47 430	6 714	66 974	236 250	303 224
Smallingerland 10)	543	2,5 en 3	0,25	id.	222	214	489	127 191	22 559	3 060	35 725	117 085	152 810
Sneek	545	3	0,25	f 600,—	1 080	478	726	148 109	29 369	4 097	45 221	136 355	181 576

N A A M DER G E M E E N T E.	No. der instelling in het Algemeen Register.	Rentetax aan de inleggers vergoed.	Kleinste bedrag dat mag worden ingelegd.	Maximum van het tegoed van een inlegger waarover nog rente wordt toegekend	Aantal inlagen gedurende het boekjaar.	Aantal uitbetalingen gedurende het boekjaar.	Aantal boekjes aan het einde van het boekjaar.	I N L E G G E R S R E K E N I N G.					
								Tegoed der inleggers aan het einde van het vorig boekjaar.	Bedrag der inlagen gedurende het boekjaar. (Hieronder niet opgenomen de rente die bij het tegoed is gevoegd.)	Bedrag der aan de inleggers toegekende rente.	Bedrag der uitbetalingen gedurende het boekjaar.	Tegoed der inleggers aan het einde van het boekjaar.	Totaal der kolommen 9, 10 en 11 resp. 12 en 13.
1.	2.	3.	4.	5.	6.	7.	8.	9.	10.	11.	12.	13.	14.
								Gld.	Gld.	Gld.	Gld.	Gld.	Gld.
Tietjerksteradeel 11)	550	2,5 en 3,6	f 0.10	niet bepaald	385	105	379	36 034	21 260	1 425	8 662	50 057	58 719
„ 12)	551	2,5 en 3	0.10	id.	640	43	163	13 032	3 700	370	3 472	13 630	17 102
Utingeradeel 13)	552	3 en 3,6	0.25	f 1 000,—	276	81	279	49 328	8 771	1 534	8 473	51 156	59 633
„	553	3	0.25	niet bepaald	248	102	261	39 777	11 268	1 174	10 407	41 812	52 219
Westdongeradeel 14)	554	3,5	niet bepaald	id.	172	65	239	60 978	19 023	1 912	14 218	67 695	81 913
Workum	558	3	f 0.25	f 1 000,—	781	292	715	100 447	30 018	2 816	28 868	104 413	133 281
IJlst	560	3	0.25	niet bepaald	219	49	102	9 399	4 340	271	4 114	9 897	14 011
Totaal					25 197	11 989	22 605	5 115 056	1 262 564	161 073	1 487 142	5 051 552	6 538 693
Overijssel.													
Zwolle	562	3	f 0.10	niet bepaald	1 882	752	1 925	698 434	94 727	19 592	122 637	690 117	812 753
Almelo (Stad)	565	3	0.30	id.	—	—	1 800	384 453	71 457	11 353	75 592	391 670	467 262
Avereest	567	—	niet bepaald	id.	219	115	373	141 414	41 995	4 425	27 973	159 861	187 835
„	568	3	id.	id.	432	313	258	69 645	82 450	2 291	53 502	100 884	154 386
Delden (Stad)	571	3	f 1,—	id.	61	39	123	49 128	4 144	1 423	5 328	49 367	54 695
Deventer 1)	572	3	0.50	f 1 200,—	5 726	3 904	5 438	1 978 493	435 334	58 335	404 269	2 067 943	2 472 212
Enschede 2)	577	3 en 3,5	0.10	niet bepaald	1 993	322	397	48 497	21 844	1 634	18 957	53 017	71 974
„	578	3	0.10	f 1 000,—	571	173	473	60 761	16 948	1 887	16 198	63 398	79 597
Goor	579	3	0.10	niet bepaald	669	379	874	364 248	76 499	10 934	71 101	380 580	451 681
Hengelo	582	3	0.10	id.	1 033	285	450	125 636	30 620	3 581	37 340	122 546	159 886
„ 3)	583	3	niet bepaald	id.	—	66	1 566	62 157	25 589	1 677	6 288	83 134	89 422
Kampen	584	3	f 0.10	id.	5 623	2 388	4 906	894 142	295 596	26 801	236 946	979 594	1 216 539
Lonneker	588	3 en 3,5	1,—	id.	317	392	216	140 407	104 631	4 253	99 517	149 774	249 291

N A A M DER G E M E E N T E.	No. der instelling in het Algemeen Register.	Rentetax aan de inleggers vergoed.	Kleinste bedrag dat mag worden ingelegd.	Maximum van het tegoed van een inlegger waarover nog rente wordt toegekend.	Aantal inlagen gedurende het boekjaar.	Aantal uitbetalingen gedurende het boekjaar.	Aantal boekjes aan het einde van het boekjaar.	I N L E G G E R S R E K E N I N G.					
								Tegoed der inleggers aan het einde van het vorig boekjaar.	Bedrag der inlagen gedurende het boekjaar. (Hieronder niet opgenomen de rente die bij het tegoed is gevoegd.)	Bedrag der aan de inleggers toegekende rente.	Bedrag der uitbetalingen gedurende het boekjaar.	Tegoed der inleggers aan het einde van het boekjaar.	Totaal der kolommen 9, 10 en 11 resp. 12 en 13.
1.	2.	3.	4.	5.	6.	7.	8.	9.	10.	11.	12.	13.	14.
								Gld.	Gld.	Gld.	Gld.	Gld.	Gld.
Steenwijk 4)	590	2, 2,5 en 3	f 0.10	niet bepaald	370	189	494	117 237	17 958	3 341	18 494	120 042	138 537
Vollenhove (Stad)	593	3,5	niet bepaald	id.	197	116	334	76 976	8 941	2 635	11 952	76 600	88 552
Totaal					19 093	9 483	19 636	5 211 677	1 328 733	154 211	1 206 093	5 488 527	6 694 621
Groningen.													
Groningen	594	3,25	f 0.25	niet bepaald	8 327	6 463	10 328	4 793 722	1 159 550	152 713	1 122 596	4 983 389	6 105 985
„ 1)	595	3	0.05	id.	9 517	1 704	2 010	30 777	21 341	916	17 499	35 554	53 053
Aduard	604	3,25	0.25	id.	71	19	85	19 548	5 966	593	5 417	20 690	26 107
„	605	3,5	5,—	id.	27	15	36	8 834	1 268	291	1 734	8 658	10 392
Appingedam	606	3,5	0.25	id.	730	532	1 219	823 815	146 550	27 987	144 139	856 163	1 000 352
„	607	3,5	0.25	id.	460	415	1 087	560 344	110 549	18 921	110 404	579 711	690 115
Bedum	609	3,5	niet bepaald	id.	242	130	368	98 315	21 224	3 419	20 226	102 732	122 958
„ 2)	610	3,25 en 3,5	f 1,—	id.	95	37	140	44 702	4 875	1 364	7 079	43 861	50 940
„	611	3	0.25	id.	53	25	98	12 225	1 580	364	1 733	12 436	14 169
Beerta	612	3,5	5,—	id.	391	106	534	250 969	40 060	8 919	29 524	270 424	299 948
Bellingwolde	613	3 en 3,5	niet bepaald	id.	339	52	567	219 136	42 118	7 766	44 207	224 813	269 020
Bierum	614	3,5	f 0.25	f 2 000,—	91	90	212	91 399	16 410	3 062	18 537	92 034	110 871
„ 3)	615	3,5, 3,75 en 4	1,—	niet bepaald	839	119	732	270 616	47 979	8 693	56 907	270 386	327 292
Delfzijl	617	3,5	1,—	f 2 000,—	145	63	249	68 110	10 413	2 444	11 903	69 064	80 967
Grijpskerk	622	3	1,—	niet bepaald	121	78	185	74 020	15 305	1 098	19 291	72 032	91 324
„	623	3,5	1,—	id.	77	43	179	37 710	7 401	1 555	5 557	37 808	46 665
Hoogezand	624	3,5	0.25	id.	685	302	860	374 537	92 456	13 864	54 925	425 931	480 856
Kantens	626	3,50 en 3,5	niet bepaald	id.	25	1	20	—	2 379	62	155	2 286	2 441
Leens	627	3,5	id.	id.	197	54	335	128 393	21 048	4 424	21 430	132 404	153 534
„	628	3,5	f 1,—	id.	82	21	143	48 451	7 504	1 693	4 898	52 778	57 676

N A A M DER G E M E E N T E.	No. der instelling in het Algemeen Register.	Rentetax aan de inleggers vergoed.	Kleinste bedrag dat mag worden ingelegd.	Maximum van het tegoed van een inlegger waarover nog rente wordt toegekend.	Aantal inlagen gedurende het boekjaar.	Aantal uitbetalingen gedurende het boekjaar.	Aantal boekjes aan het einde van het boekjaar.	I N L E G G E R S R E K E N I N G.					
								Tegoed der inleggers aan het einde van het vorig boekjaar.	Bedrag der inlagen gedurende het boekjaar. (Hieronder niet opgenomen de rente die bij het tegoed is gevoegd.)	Bedrag der aan de inleggers toegekende rente.	Bedrag der uitbetalingen gedurende het boekjaar.	Tegoed der inleggers aan het einde van het boekjaar.	Totaal der kolommen 9, 10 en 11 resp. 12 en 13.
1.	2.	3.	4.	5.	6.	7.	8.	9.	10.	11.	12.	13.	14.
								Gld.	Gld.	Gld.	Gld.	Gld.	Gld.
Loppersum	629	3,75	niet bepaald	niet bepaald	853	166	887	336 073	69 643	12 280	43 514	374 482	417 996
Meeden	630	3,6	f 5,—	id.	206	48	253	138 712	19 927	4 965	17 199	146 406	163 604
Middelstum 4)	631	3,30 en 3,6	niet bepaald	id.	405	119	501	152 117	31 124	4 988	31 276	156 954	188 230
Midwolda	632	3,5	f 5,—	id.	109	26	148	52 438	7 475	1 756	6 936	54 732	61 669
"	633	3,5	niet bepaald	f 1 000,—	61	9	68	17 928	4 185	695	2 120	20 688	22 808
Nieuwe Pekela	634	3,5	f 1,—	niet bepaald	260	171	366	147 941	23 772	4 968	28 130	148 550	176 681
Nieuwolda	635	3,25	5,—	id.	46	23	89	38 158	4 662	1 161	7 876	36 104	43 981
Noordbroek	636	3	niet bepaald	id.	112	57	213	83 478	13 695	2 609	5 636	94 146	99 782
Noorddijk	637	3,5 & 3,75	f 0,25	id.	55	21	70	10 324	1 010	349	2 471	9 212	11 683
Oldehove	638	3,5	niet bepaald	id.	85	34	126	36 626	6 389	1 196	9 716	34 496	44 212
Scheemda	640	3	f 1,—	id.	213	80	255	106 399	20 413	2 976	25 124	104 655	129 789
Slochteren	642	3,25	f 0,25	id.	442	194	713	264 336	47 929	8 349	43 505	277 109	320 614
" 5)	643	3,5 en 3,75	niet bepaald	id.	297	167	368	190 635	56 705	6 314	52 694	200 960	253 654
Termunten 6)	645	3 en 3,6	f 1,—	id.	94	31	178	38 121	4 132	1 323	4 480	39 097	43 576
Uithuizen	646	3,25	1,—	id.	334	177	538	216 887	40 811	7 048	35 203	229 543	264 746
Uithuizermeeden	649	3,25	1,—	id.	130	56	242	77 998	13 399	2 530	9 337	84 590	93 927
Veendam	651	3,5	5,—	id.	?	?	786	340 710	46 941	11 267	54 684	344 234	398 918
Vlagtwedde	652	3,5	1,—	id.	42	36	237	89 678	17 292	2 965	21 302	85 633	109 935
Warffum	653	3,5	3,—	id.	161	65	299	120 095	15 743	4 235	11 509	128 563	140 072
Wedde	654	3,25	5,—	id.	126	44	172	54 193	8 435	1 743	10 525	53 846	64 371
Wildervank 7)	655	3,6	5,—	id.	575	197	753	473 534	67 469	28 349	84 709	484 643	569 352
Winschoten	657	3,24	1,—	f 1 000,—	107	60	208	21 847	6 086	523	4 964	23 492	25 456
Winsum	658	3,25	0,25	niet bepaald	233	124	389	147 171	31 003	4 712	27 735	155 152	182 886
't Zandt	659	3 en 3,6	1,—	id.	339	176	514	213 097	39 117	6 413	54 747	203 850	258 627
Zuidbroek	660	3,5	5,—	id.	58	59	96	34 068	6 323	1 055	7 242	34 204	41 446

N A A M DER G E M E E N T E.	No. der instelling in het Algemeen Register.	Rentetax aan de inleggers vergoed.	Kleinste bedrag dat mag worden ingelegd.	Maximum van het tegoed van een inlegger waarover nog rente wordt toegekend.	Aantal inlagen gedurende het boekjaar.	Aantal uitbetalingen gedurende het boekjaar.	Aantal boekjes aan het einde van het boekjaar.	I N L E G G E R S R E K E N I N G.					
								Tegoed der inleggers aan het einde van het vorig boekjaar.	Bedrag der inlagen gedurende het boekjaar. (Hieronder niet opgenomen de rente die bij het tegoed is gevoegd.)	Bedrag der aan de inleggers toegekende rente.	Bedrag der uitbetalingen gedurende het boekjaar.	Tegoed der inleggers aan het einde van het boekjaar.	Totaal der kolommen 9, 10 en 11 resp. 12 en 13.
1.	2.	3.	4.	5.	6.	7.	8.	9.	10.	11.	12.	13.	14.
								Gld.	Gld.	Gld.	Gld.	Gld.	Gld.
Zuidhorn 8)	661	2,5, 2,75 en 3,5	f 0,25	f 300,—	60	35	157	25 757	5 063	866	5 781	25 905	31 686
" 9)	662	3 en 3,5	0,25	300,—	137	83	13	64 156	10 719	2 165	10 448	68 591	77 039
Totaal					28 604	12 587	28 056	11 450 097	2 395 736	388 850	2 320 695	11 913 988	14 234 683
Drenthe.													
Assen	663	3	f 0,25	niet bepaald	608	350	676	209 466	63 021	6 090	64 673	213 904	278 577
Dalen	670	3	1,—	id.	44	52	109	23 301	4 540	651	5 623	22 865	28 492
Gieter 1)	671	3 en 3,5	0,50	f 1 500,—	163	130	267	95 682	22 051	3 216	17 445	103 504	120 943
Hoogeveen	673	3	0,25	niet bepaald	379	345	657	243 891	47 699	7 194	41 754	262 030	303 784
Meppel 2)	675	2 en 3	1,—	id.	1 022	579	1 329	390 648	97 763	11 511	92 001	407 921	499 921
Ruinen	679	3,5	0,25	id.	212	122	310	201 161	45 707	7 319	23 724	230 463	254 187
Totaal					2 427	1 531	3 348	1 169 149	280 731	35 931	245 225	1 240 636	1 485 910
Limburg.													
Maastricht 1)	684	2 en 2,75	f 0,25	niet bepaald	3 382	3 694	2 582	609 221	129 522	16 093	137 853	616 933	734 841
"	685	3	0,25	id.	—	—	632	123 983	39 243	3 593	33 729	133 094	166 823
Posterholt	720	3,5	0,10	id.	53	31	63	31 034	9 122	1 034	7 619	33 571	41 190
Roermond	722	3	niet bepaald	id.	—	—	—	173 414	40 125	5 157	34 885	183 811	218 696
Totaal					3 435	3 725	3 277	937 652	218 011	25 837	214 036	967 464	1 181 549
Totaal v/h Rijk					2 080 649	970 735	1 501 485	195 627 606	81 663 977	5 527 519	74 086 794	203 732 308	282 819 102

AANTEEKENINGEN BETREFFENDE DE INLEGGERSREKENING.

Noordbrabant.

- 1) De rente is voor bedragen beneden f 1000,— 3 pCt. en daarboven 2½ pCt. met 2 maandelijksche bijschrijving.
- 2) Maximum van het tegoed van een inlegger, waarboven door de spaarbank geen rente meer wordt toegekend bedraagt f 1500,— en voor vereenigingen e. d. f 2500,—. Onderdeelen van f 1,— dragen geen rente, evenmin bedragen, die minder dan 2 maanden in de bank belegd zijn.
- 3) Maximum van het tegoed van een inlegger, waarboven door de spaarbank geen rente meer wordt toegekend, bedraagt f 1000,—; toelating van grooteren inleg wordt aan het oordeel der Bestuurders overgelaten.

Gelderland.

- 1) Het tegoed op eene rekening van vereenigingen of genootschappen van openbaar nut, van weldadigheid of tot onderlinge hulp, gevestigd in de gemeente of bij de directie der spaarbank bekend, mag f 5000,— bedragen.
Onder de in kolom 6 genoemde inlagen zijn 10826 inlagen begrepen, welke op de scholen hebben plaats gehad. Tevens wordt gespaard op 9 scholen, waar elke sparende leerling een boekje op zijn naam ontvangt. In kolom 12 is f 134,72 begrepen voor vervallen posten aan de Bank.
- 2) De rente is voor bedragen tot f 1000,— 3 pCt., van f 1000,— tot f 3000,— 2 pCt. en van f 3000,— tot f 5000,— 1½ pCt. Tengevolge van een fout reeds jaren bestaande, is het bedrag der inleggers na verificatie f 3935,92² hooger, dan op het einde van het vorig jaar.
- 3) De rente is voor bedragen tot f 100,— 3,6 pCt. en daarboven tot f 1000,— 3 pCt.
- 4) De rente is voor bedragen tot f 100,— 4 pCt.; van f 100,— tot f 500,— 3½ pCt. en boven f 500,— 3 pCt.
- 5) Het bedrag vermeld in kolom 10 is niet dat der inlagen, doch het bedrag waarmede de inlagen de terugbetalingen overtreffen.
- 6) De rente is bij opvraag van het bedrag binnen 2 maanden 2 pCt., binnen 6 maanden 2,64 pCt. en na 6 maanden 3 pCt.
- 7) De rente is voor bedragen tot f 1000,— 3 pCt. en daarboven 2,64 pCt.
- 8) Het bestuur kan verlof geven tot verhooging van het maximum.
- 9) De rente is voor sommen tot f 1200,— 3 pCt. en daarboven tot f 2000,— 2,4 pCt.
- 10) De rente is voor bedragen tot f 250,— 4 pCt.; en daarboven 3 pCt. Door een abuis in 't vorig boekjaar, welke thans is hersteld, bedroeg het tegoed niet f 122 597,11 maar f 122 572,03.
- 11) De rente is voor bedragen tot f 1000,— 3 pCt.; en daarboven tot f 2000,— 2 pCt.
- 12) De rente is voor bedragen tot f 2000,— 2¾ pCt.; en daarboven 2 pCt. van het meerdere.

Zuidholland.

- 1) De rente is voor bedragen beneden f 1000,— 3,6 pCt. en daarboven 3 pCt.
- 2) Voor bedragen beneden f 5000,— is de rente 3 pCt. en daarboven 1,75 pCt.
- 3) De rente is voor bedragen beneden f 500,— 4 pCt. en daarboven 3 pCt., maar daar er in de renteberekening sedert 1 Januari 1904 eenige verandering is gebracht, is de rente over dat jaar ± 3,7 pCt.
- 4) De rente is voor bedragen beneden f 2000,— 2,64 pCt. en daarboven 2 pCt.
Behalve bij het schoolsparen is het kleinste bedrag dat mag worden ingelegd f 0,10.
- 5) Het kleinste bedrag dat mag worden ingelegd is f 0,10, de eerste inleg moet echter f 0,25 bedragen.
- 6) De rente is voor bedragen van f 5,— tot f 150,— 4 pCt., van f 155,— tot f 1000,— 3 pCt. en van f 1005,— en hooger 2,5 pCt.
- 7) Bij wijze van eenige uitzondering op den regel is voor vereenigingen, stichtingen en fondsen van maatschappelijk of godsdienstig belang enz. het maximum van het tegoed van een inlegger, waarover nog rente wordt toegekend, op f 2400,— gesteld.
- 8) Daar deze en de voorgaande instelling haren werkkring over het geheele rijk uitstreken, zijn de gegevens niet in de totalen van eenige provincie opgenomen.
Met toestemming der Directie mag de maximum inleg van f 5000,— worden overschreden.

Noordholland.

- 1) Onder het bedrag van het tegoed op het einde van het vorig jaar ad f 309 001,85⁵ was de rente begrepen; het werkelijk tegoed bedraagt f 300 263,23⁶.
- 2) Beneden f 100,— wordt de rente berekend telkens over ronde sommen van f 6,— boven f 100,— over het geheele bedrag van den inleg.
- 3) Het maximum van ieders inleg mag niet hooger dan f 500,— in de 3 maanden zijn.
- 4) De rente is voor bedragen beneden f 100,— 3½ pCt., van f 100,— tot f 500,— 3 pCt. en daarboven 2½ pCt.
- 5) Het maximum van ieders inleg mag niet hooger dan f 200,— 's jaars zijn.
- 6) Van het bedrag, genoemd in kolom 10, behoort een onbekend deel in kolom 11.

- 7) De rente is voor bedragen beneden f 200,— 4 pCt., van f 200,— tot f 500,— 3 pCt., daarboven wordt geen rente vergoed.
- 8) Het kapitaal der Spaarbank berust bij de Prot. Kerk aldaar, rentende 3,5 pCt.

Zeeland.

- 1) De rentetax ad 2½ pCt. is uitsluitend voor vereenigingen.
- 2) Boven f 1500,— wordt 2 pCt. rente vergoed.

Utrecht.

- 1) Het tegoed der inleggers was einde vorig jaar f 7,71 te hoog vermeld, wat thans is hersteld.
- 2) Volgens opgave vorig jaar bedroeg het tegoed der inleggers aan het einde van 1903 f 61 554,44⁵; omtrent het verschil ad f 10,— werd geen opheldering verkregen.

Friesland.

- 1) De rente is voor bedragen beneden f 500,— 3½ pCt.; van f 500,— tot f 1000,— 3 pCt. en daarboven 2 pCt.
- 2) De rente is voor bedragen beneden f 400,— 3½ pCt.; en voor hogere bedragen 3 pCt.
- 3) Er is een spaarbankboekje met een tegoed van minder dan f 1,—; dit is minder dan het kleinste bedrag, dat mag worden ingelegd. Het is echter het gevolg van de terugbetaling van bijna het geheele tegoed, met achterlating van dit kleine bedrag.
- 4) De rente is voor bedragen beneden f 500,— 3 pCt. en voor hogere bedragen 2½ pCt.
Het tegoed der inleggers bedroeg einde vorig boekjaar f 15,157,96
Hierbij werd gevoegd de van deze spaargelden gekweekte rente, die ultimo December eveneens spaargelden werden „ 375,58⁵
Samen f 15 533,54⁵

- 5) De rente is voor bedragen beneden f 300,— 3,6 pCt. en daarboven 3 pCt.
- 6) Het bestuur der spaarbank heeft het recht inlagen boven f 500,— te weigeren.
- 7) Zoodra bestuurders meenen, dat de som, welke men wensch in te brengen, te groot is voor het doel der spaarbank hebben zij het recht de ontvangst te weigeren.
- 8) De rente is voor bedragen tot f 300,— 4 pCt.; van f 300,— tot 800,— 3½ pCt. en daarboven 3 pCt.
- 9) De rente is voor bedragen tot f 800,— 3 pCt., van f 800,— tot f 1600,— 2,4 pCt. en daarboven 2 pCt.
- 10) De rente is voor bedragen beneden f 1000,— 3 pCt. en daarboven 2½ pCt.
- 11) De rente is voor bedragen tot f 1200,— 3,6 pCt. en daarboven 2½ pCt.
- 12) De rente is voor bedragen beneden f 500,— 3 pCt. en daarboven 2½ pCt.
- 13) De rente is voor bedragen tot f 300,— 3,6 pCt. en daarboven 3 pCt.

- 14) De eerste inleg moet minstens f 3,— bedragen. In overeenstemming met vroeger gevoerde correspondentie wordt bij kolom 9 en 13 gevoegd de rente in het vorig boekjaar (1903) aan inleggers toegekend.

Overijssel.

- 1) Het kleinste bedrag, dat mag worden ingelegd, is f 0,50, doch het moet minstens tot f 4,— aangroei om rentedragend te worden.
- 2) De rente is voor bedragen beneden f 100,— 3 pCt. en daarboven 3½ pCt.
- 3) Het aantal werkelijk sparende werklieden bedraagt niet 1566, maar moet verminderd worden met het getal vertrokkenen, die hun inlage nog niet kunnen terug bekomen, omdat ze den daarvoor bij het reglement bepaalden leeftijd nog niet bereikt hebben. Het bedraagt 1081 + 225 = 1306.
- 4) De rente is voor sommen beneden f 500,— 3 pCt., van f 500,— tot f 1000,— 2½ pCt. en daarboven 2 pCt.

Groningen.

- 1) Het saldo tegoed der inleggers is vorig jaar f 40,24 te laag vermeld, wat thans hersteld is.
- 2) De rente is voor sommen beneden f 500,— 3,5 pCt., en daarboven 3,25 pCt.
- 3) De rente is voor sommen van f 1,— tot f 10,— 4 pCt., van f 10,— tot f 300,— 3,75 pCt. en daarboven 3,5 pCt.
- 4) De rente is voor sommen beneden f 100,— 3,6 pCt. en daarboven 3,36 pCt.
Het tegoed der inleggers op het einde van het vorig boekjaar bedroeg f 150 486,01 terwijl thans f 152 117,28 opgegeven wordt. Omtrent dit verschil kon geene opheldering worden verstrekt.
- 5) De rente is voor sommen beneden f 2000,— 3,75 pCt. en daarboven 3½ pCt.
- 6) De rente is voor sommen beneden f 1000,— 3,6 pCt. en daarboven 3 pCt.
- 7) In de opgaven over het vorig dienstjaar wordt het tegoed der inleggers op het einde van dat jaar genoemd f 485 075,13, terwijl hiervoor thans wordt vermeld f 473 533,77. Omtrent het verschil ad f 11 541,36 waren geen ophelderingen te verkrijgen.
- 8) De rente is voor bedragen tot f 300,— 3½ pCt., en daarboven 3½ à 2¾ pCt.
- 9) De rente is voor bedragen tot f 300,— 3½ pCt. en daarboven 3 pCt.

Drenthe.

- 1) Voor inlagen boven f 1500,— wordt 2 pCt. rente vergoed.
- 2) De rente is voor bedragen beneden f 800,— 3 pCt. en daarboven 2 pCt. Het bedrag in kolom 9 vermeld was vorig jaar f 1,01 te hoog berekend.

Limburg.

- 1) De rente is voor bedragen beneden f 800,— 2,76 pCt. en daarboven 2 pCt.

2. KAPITAALREKENING.

KAPITAALREKENING (op het einde van het boekjaar).														
N A A M DER GEMEENTE.	No. der instelling in het Algemeen Register.	ACTIEVEN.								PASSIEVEN.			TOTAAL. Kolom 3—10 en kolom 11—13.	
		Effecten.	Kantoor- meubelen en andere der- gelijke roerende goede- ren.	On- roerende eigen- dommen.	Hypotheken.	Voorschotten tegen onderpand van effecten.	Andere voorschotten.	Gelden in handen van derden.	Gelden in kas.	Tegood der inleggers.	Bedrag van de reserve.	Overige credi- teuren.		Kolom 3—10 en kolom 11—13.
1.	2.	3.	4.	5.	6.	7.	8.	9.	10.	11.	12.	13.	14.	
Noordbrabant.														
's-Hertogenbosch	1	480 721	—	—	—	—	—	10 534	395 292	95 963	—	—	491 255	
„	2	1 057 582	200	—	78 300	—	—	12 348	5 866	1 104 901	37 025	10 360	1 152 286	
Almkerk	6	25 432	—	—	21 550	—	—	926	42 389	8 219	—	—	50 608	
Breda	17	454 445	750	—	25 207	5 150	2 002	2 003	94	360 148	128 922	580	489 650	
Cuijk	20	2 000	—	—	—	—	—	3 300	91	5 324	67	—	5 391	
Moergestel	54	1 220	—	—	—	—	505	301	55	1 981	33	67	2 081	
Tilburg 1).	79	216 164	74	—	39 100	—	—	4 070	15 982	272 366	3 024	—	275 390	
Veghel	82	577 326	500	—	169 800	—	—	10 138	15 518	639 939	94 031	39 261	773 232	
Waalwijk	87	6 271	—	—	—	—	—	421	28	6 624	80	17	6 721	
Werkendam	88	67 693	—	6 000	—	—	—	30 250	2 563	89 115	17 391	—	106 506	
Totaal	2 888 854	1 524	6 000	331 957	5 150	5 207	62 830	51 648	2 918 128	384 754	50 287	3 353 169	
Gelderland.														
Arnhem 1).	97	2 827 869	—	20 000	727 800	420 700	9 500	38 997	20 104	3 593 182	455 490	16 297	4 064 969	
Apeldoorn 2).	106	259 638	193	6 296	14 500	—	3 225	—	7 651	262 191	29 313	—	291 503	
Barneveld	109	334 697	—	50 400	307 550	9 640	—	—	9 449	606 629	100 107	5 000	711 736	
Beesd	110	91 548	—	—	46 010	—	—	—	4 010	110 573	30 965	29	141 567	
Boreulo 3).	116	246 680	200	2 575	115 184	—	28 448	7 791	6 711	365 643	39 940	2 000	407 583	
Buren	118	101 740	—	—	156 260	—	—	—	4 645	227 704	34 941	—	262 645	
Doesburg 4).	123	157 718	—	—	78 172	743	—	1 286	4 616	208 601	33 874	60	242 535	
Doetinchem (Stad).	127	65 567	350	2 900	136 575	—	3 812	855	3 550	175 301	37 608	680	213 539	
Ede	132	14 840	270	8 599	176 715	—	4 080	4 038	2 229	192 899	17 873	—	210 772	

Voor de aantekeningen zie bladz. 58 e. v.

KAPITAALREKENING (op het einde van het boekjaar).														
N A A M DER GEMEENTE.	No. der instelling in het Algemeen Register.	ACTIEVEN.								PASSIEVEN.			TOTAAL. Kolom 3—10 en kolom 11—13.	
		Effecten.	Kantoor- meubelen en andere der- gelijke roerende goede- ren.	On- roerende eigen- dommen.	Hypotheken.	Voorschotten tegen onderpand van effecten.	Andere voorschotten.	Gelden in handen van derden.	Gelden in kas.	Tegood der inleggers.	Bedrag van de reserve.	Overige credi- teuren.		Kolom 3—10 en kolom 11—13.
1.	2.	3.	4.	5.	6.	7.	8.	9.	10.	11.	12.	13.	14.	
Zuidholland.														
's-Gravenhage 1).	186	4 147 826	900	45 000	77 500	360 000	—	60 709	418	4 318 453	371 655	2 240	4 692 353	
„ 2).	187	191 989	1 401	22 401	153 000	—	4 085	7	8 349	309 605	42 524	29 100	381 232	
„	188	115 897	100	—	14 800	1 300	47 089	3 550	2 772	173 478	10 554	1 576	185 608	
Totaal	7 965 727	3 887	281 012	4 457 618	506 556	244 934	277 180	108 009	11 757 527	1 893 051	194 845	13 844 922	

KAPITAALREKENING (op het einde van het boekjaar).													
N A A M DER GEMEENTE.	No. der instelling in het Algemeen Register.	ACTIEVEN.								PASSIEVEN.			TOTAAL.
		Effecten.	Kantoor- belen en andere dergelijke roerende goederen.	On- roerende eigen- dommen.	Hypotheken.	Voorschotten tegen onderpand van effecten.	Andere voorschotten.	Gelden in handen van derden.	Gelden in kas.	Tegoed der inleggers.	Bedrag van de reserve.	Overige credi- teuren.	Kolom 3—10 en kolom 11—13.
1.	2.	3.	4.	5.	6.	7.	8.	9.	10.	11.	12.	13.	14.
		Gld.	Gld.	Gld.	Gld.	Gld.	Gld.	Gld.	Gld.	Gld.	Gld.	Gld.	Gld.
Capelle a/d IJssel	205	28 893	—	—	88 100	—	—	—	689	98 589	18 850	243	117 682
Delft 3)	206	304 635	50	9 000	163 298	—	2 106	—	5 059	506 697	33 345	4 166	544 149
Dordrecht	209	705 478	1	43 000	862 800	58 000	—	24 408	10 689	1 423 733	280 733	—	1 704 465
Gorinchem	213	570 153	1	33 945	65 280	—	—	—	2 322	544 453	127 248	—	671 701
Gouda	215	13 620	—	—	592 188	25 800	6 347	37 761	5 953	551 057	130 545	67	681 609
's-Gravendeel	220	—	—	—	—	—	—	19 043	—	17 946	1 097	—	19 043
's-Gravenzande	221	90 045	—	—	235 722	—	101 223	—	25 831	439 519	13 302	—	452 821
Hardinxveld	224	55 650	—	—	45 700	—	57	—	825	91 639	10 593	—	102 232
Koudekerk	232	15 846	—	—	51 687	—	418	—	2 977	56 889	14 038	—	70 927
Leiden	234	689 370	500	22 600	1 070 460	504 500	4 589	—	40 943	2 097 635	235 277	—	2 332 962
Lekkerkerk	240	26 050	7	—	15 550	—	—	780	1 211	38 157	5 441	—	43 598
Lisse	243	2 300	—	—	—	—	—	200	80	2 583	—	26	2 580
Maassluis	244	34 090	—	—	41 800	—	—	46 102	147	146 569	25 570	—	172 139
Meerkerk—Ameide	245	115 466	—	—	28 300	—	—	—	3 677	126 507	20 935	—	147 442
Middelharnis	246	16 262	50	—	65 875	—	7 502	—	498	77 490	12 696	—	90 186
Naaldwijk 4)	249	36 886	700	8 400	53 798	—	22 048	—	8 544	114 104	15 840	433	130 377
Nieuwenhoorn	252	21 083	—	—	88 000	—	—	—	693	97 719	12 057	—	109 775
Nieuw-Lekkerland	254	318 206	319	7 811	412 353	34 669	—	—	11 589	702 311	82 640	—	784 951
Noordwijk	256	58 266	—	—	130 730	—	117 813	5 226	1 898	277 341	36 590	—	313 931
Oude-Tongre 5)	259	4 900	—	—	5 975	—	—	—	323	9 946	1 251	—	11 195
"	260	—	—	—	—	—	—	2 687	315	2 263	404	315	2 982
Oudshoorn	262	132 305	5 593	—	150 266	14 000	2 082	—	13 198	225 750	88 693	—	317 443
Ridderkerk	265	141 787	—	2 900	35 872	—	—	—	5 112	164 645	21 025	—	185 671
Rijnsaterwoude	266	38 027	—	—	242 230	—	26 255	4 956	9 331	259 587	61 213	—	320 800
Rotterdam 6)	268	6 010 711	—	246 000	151 000	4 904 500	44 603	130 393	50 005	9 727 380	1 521 685	288 170	11 537 215

KAPITAALREKENING (op het einde van het boekjaar).													
N A A M DER GEMEENTE.	No. der instelling in het Algemeen Register.	ACTIEVEN.								PASSIEVEN.			TOTAAL.
		Effecten.	Kantoor- belen en andere dergelijke roerende goederen.	On- roerende eigen- dommen.	Hypotheken.	Voorschotten tegen onderpand van effecten.	Andere voorschotten.	Gelden in handen van derden.	Gelden in kas.	Tegoed der inleggers.	Bedrag van de reserve.	Overige credi- teuren.	Kolom 3—10 en kolom 11—13.
1.	2.	3.	4.	5.	6.	7.	8.	9.	10.	11.	12.	13.	14.
		Gld.	Gld.	Gld.	Gld.	Gld.	Gld.	Gld.	Gld.	Gld.	Gld.	Gld.	Gld.
Schiedam	271	67 868	600	3 500	472 625	454 976	—	—	15 093	855 403	156 259	—	1 014 662
"	272	14 921	80	—	6 425	1 600	—	215	—	23 134	70	37	23 242
Sliedrecht	276	25 110	150	—	44 600	—	—	1 547	929	61 483	10 858	—	72 336
Vianen	282	36 830	100	—	67 381	7 600	—	2 275	18	86 660	27 325	220	114 205
Vlaardingen	283	664 981	—	—	174 929	43 000	—	—	82 890	837 639	128 100	—	965 739
Voorburg	284	28 843	—	—	22 100	—	189	300	3 508	42 013	12 927	—	54 940
Zwanmerdam	296	83 985	10	—	40 678	—	—	2 452	1 852	99 272	29 374	330	128 976
Totaal		14 918 376	10 561	444 557	5 671 027	6 409 944	386 411	342 680	317 680	24 613 680	3 560 693	326 864	28 501 237
Rijkspostspaarbank	297	110 130 463	—	735 500	—	8 844 500	179 366	1 806 837	1 132	120 434 591	469 557	793 650	121 697 798
Spaarbank v/h Ned. Onderw.-Genootsch. 1)	298	1 193 937	—	31 000	1 860 975	223 000	—	—	1 355	3 271 186	38 340	771	3 310 298
Noordholland.													
Amsterdam	299	5 241 476	—	75 000	—	4 332 500	—	40 888	31 767	9 014 945	686 390	20 296	9 721 631
Haarlem	313	50 620	760	—	113 200	744 500	—	2	1 714	813 511	97 230	55	910 796
"	315	18 268	87	—	—	—	—	891	18 233	1 013	—	—	19 246
Aalsmeer	319	45 155	—	—	29 350	—	15 735	518	1 355	87 147	4 761	205	92 113
Abbekerk	320	11 020	—	—	8 725	—	—	—	1 591	15 757	5 580	—	21 336
"	321	—	—	—	—	—	—	—	1 006	955	51	—	1 006
Alkmaar 1)	323	128 657	875	17 035	226 650	—	15 050	4 215	5 447	309 393	87 576	960	397 929
Andijk	328	18 111	—	—	55 585	—	—	—	2 691	69 219	7 167	—	76 386

KAPITAALREKENING (op het einde van het boekjaar).

N A A M DER G E M E E N T E.	No. der instelling in het Algemeen Register.	A C T I E V E N.											P A S S I E V E N.			T O T A A L. Kolom 3—10 en kolom 11—13.
		Effecten.	Kantoor- meubelen en andere dergelijke roerende goederen.	On- roerende eigen- dommen.	Hypotheke.	Voorschotten tegen onderpand van effecten.	Andere voorschotten.	Gelden in handen van derden.	Gelden in kas.	Tegoed der inleggers.	Bedrag van de reserve.	Overige credi- teuren.	T O T A A L.			
													11.	12.	13.	
1.	2.	3.	4.	5.	6.	7.	8.	9.	10.	11.	12.	13.	14.			
		Gld.	Gld.	Gld.	Gld.	Gld.	Gld.	Gld.	Gld.	Gld.	Gld.	Gld.	Gld.			
Assendelft	330	106 176	—	—	145 425	—	—	10 331	12 627	255 360	19 198	—	274 559			
Beemster	332	7 350	—	—	335 225	—	91 549	30 644	10 825	438 448	37 145	—	475 593			
Bergen.	334	9 321	—	—	5 753	—	—	—	586	12 465	3 194	—	15 659			
Berkhout	335	10 100	—	—	—	—	—	3 400	338	12 184	1 655	—	13 838			
Beverwijk	337	20 835	—	—	115 725	6 500	—	—	5 100	129 545	18 615	—	148 160			
Diemen	341	—	—	—	—	—	—	1 615	7	1 543	79	—	1 622			
Edam	343	11 330	—	—	32 200	—	4 435	378	1 701	43 167	6 877	—	50 044			
Enkhuizen 2).	346	137 107	—	—	280 800	9 000	—	—	1 571	371 673	54 347	2 459	428 478			
Graft	348	16 973	—	—	1 325	—	—	—	480	14 839	3 939	—	18 779			
"	349	—	—	—	—	—	—	—	181	—	181	—	181			
Grootebroek	350	19 871	—	—	112 375	—	—	—	4 607	121 556	15 296	—	136 853			
Heemskerk	356	11 768	12	—	—	1 053	—	—	100	12 737	197	—	12 934			
Helder	361	48 452	970	8 000	106 575	—	—	7 803	13 505	151 406	33 899	—	185 305			
Hilversum	362	106 795	150	—	19 900	—	—	4 000	2 622	114 219	16 323	2 925	133 467			
Hoogkarspel	363	9 538	—	—	10 825	—	—	422	1 653	17 920	4 518	—	22 439			
Hoogwoud	364	9 876	85	—	23 695	—	8 136	853	1 607	40 600	3 642	—	44 242			
Hoorn	365	260 382	300	5 000	194 400	—	—	—	7 638	418 098	49 622	—	467 720			
Koog a/d Zaan.	367	140 412	—	—	77 056	—	11 410	—	485	214 581	14 782	—	229 363			
Medemblik	374	10 381	—	1 946	18 300	—	—	2 500	481	2 335	25 491	10 401	35 893			
Middelie	376	9 615	112	—	3 110	—	—	—	1 647	932	14 061	1 354	15 415			
Midwoud	377	3 660	—	—	11 500	—	—	—	880	15 914	426	—	16 340			
Nibbixwoud	379	7 150	—	—	6 000	—	—	—	1 976	13 783	1 350	—	15 134			
Nieuwe Niedorp	381	20 274	52	—	3 430	—	—	3 554	1 203	24 457	4 056	—	28 513			
Oosthuizen	385	96 692	—	—	44 026	—	—	—	975	4 792	123 589	22 896	146 485			
Opperdoes	386	—	—	—	6 750	—	—	5 091	1 970	12 596	1 214	—	13 811			

KAPITAALREKENING (op het einde van het boekjaar).

N A A M DER G E M E E N T E.	No. der instelling in het Algemeen Register.	A C T I E V E N.											P A S S I E V E N.			T O T A A L. Kolom 3—10 en kolom 11—13.
		Effecten.	Kantoor- meubelen en andere dergelijke roerende goederen.	On- roerende eigen- dommen.	Hypotheke.	Voorschotten tegen onderpand van effecten.	Andere voorschotten.	Gelden in handen van derden.	Gelden in kas.	Tegoed der inleggers.	Bedrag van de reserve.	Overige credi- teuren.	T O T A A L.			
													11.	12.	13.	
1.	2.	3.	4.	4.	6.	7.	8.	9.	10.	11.	12.	13.	14.			
		Gld.	Gld.	Gld.	Gld.	Gld.	Gld.	Gld.	Gld.	Gld.	Gld.	Gld.	Gld.			
Oterleek	387	17 565	—	—	34 125	—	—	—	7 899	1 304	997	55 013	6 877	—	61 890	
Oudendijk 3).	388	6 385	—	—	—	—	—	—	4	745	—	7 134	—	7 134		
Oudkarspel	391	6 330	—	—	41 098	—	—	—	27 378	606	8 354	68 808	9 158	5 800	83 766	
Paneras (St.).	392	—	—	—	—	—	—	—	2 793	—	—	2 783	—	—	2 783	
Purmerend	395	67 950	—	—	60 035	—	—	—	—	—	2 550	102 747	27 788	—	130 535	
Schellinkhout	399	9 550	135	—	—	—	—	—	—	276	771	9 438	1 294	—	10 732	
Spanbroek	405	—	—	—	27 310	—	—	—	—	—	592	26 118	1 784	—	27 902	
Twisk	409	21 969	75	—	33 425	—	—	—	5 725	3	2 674	48 433	12 920	2 518	63 871	
Venhuizen	413	6 505	—	2 099	22 695	—	—	—	—	17 062	8 009	53 451	2 919	—	56 370	
Weesp	415	92 991	—	—	—	—	—	—	—	—	5 373	74 290	24 074	—	98 364	
Wervershoof	416	4 560	—	—	15 630	—	—	—	—	26 094	3 055	44 830	4 500	—	49 339	
Westwoud	418	—	—	510	103 710	—	—	—	—	—	7 709	97 925	14 004	—	111 929	
Westzaan	420	88 889	—	—	23 070	—	—	—	—	623	1 167	93 596	20 153	—	113 749	
Wijdene	422	15 075	—	—	4 200	—	—	—	—	—	656	18 321	1 610	—	19 930	
Winkel	425	5 525	—	—	12 390	—	—	—	36	5 756	574	18 707	5 574	—	24 281	
Wognum	426	—	—	—	—	—	—	—	—	14 100	—	458	13 244	1 314	14 558	
Wormerveer 4).	430	334 514	1	—	17 050	—	—	—	—	—	6 031	321 028	33 000	3 559	357 586	
Zaandam	431	335 020	6 469	17 927	205 300	87 500	16 403	6 370	8 949	589 302	94 546	—	—	—	683 938	
Totaal		7 000 190	10 083	127 517	2 588 243	5 181 053	221 322	179 653	181 866	14 567 517	1 483 634	38 777	—	—	16 089 927	
Zeeland.																
Middelburg	438	557 527	—	—	11 146	100 000	15 238	—	5 850	553 173	161 588	—	—	—	719 761	
Tholen	465	82 014	126	2 500	7 800	—	—	—	1 492	1 453	53 464	38 926	—	—	95 390	

KAPITAALREKENING (op het einde van het boekjaar).														
N A A M DER G E M E E N T E.	No. der instelling in het Algemeen Register.	A C T I E V E N.							P A S S I E V E N.			T O T A A L.		
		Effecten.	Kantoor- meubelen en andere der- gelijke roerende goe- deren.	On- roerende eigen- dommen.	Hypotheken.	Voorschotten tegen onderpand van effecten.	Andere voorschotten.	Gelden in handen van derden.	Gelden in kas.	Tegoed der inleggers.	Bedrag van de reserve.	Overige credi- teuren.	Kolom 3—10 en kolom 11—13.	
		1.	2.	3.	4.	5.	6.	7.	8.	9.	10.	11.	12.	13.
		Gld.	Gld.	Gld.	Gld.	Gld.	Gld.	Gld.	Gld.	Gld.	Gld.	Gld.	Gld.	Gld.
Vlissingen	466	277 249	114	6 000	79 050	—	5 303	—	3 508	285 200	83 340	2 654	371 224	
Zierikzee 1)	468	552 206	—	—	371 500	—	—	10 993	14 483	842 283	106 898	—	949 181	
Totaal		1 498 995	240	8 500	469 496	100 000	20 542	12 484	25 299	1 744 121	388 752	2 654	2 135 557	
Utrecht.														
Utrecht	471	2 614 396	—	15 000	1 478 400	19 000	—	44 008	52 005	3 372 661	850 149	—	4 222 809	
Breukelen	478	199 584	—	—	45 300	83 000	—	8	1 566	263 544	70 214	—	332 758	
Loenen	482	66 661	—	—	15 650	—	—	1 197	136	67 496	15 849	300	83 644	
Loosdrecht	483	45 739	—	—	606	—	—	6 390	11	52 655	91	—	52 746	
Mijdrecht 1)	485	85 264	—	—	12 000	—	—	4 052	1 588	80 605	22 086	212	102 903	
Renswoude 2)	488	66 342	—	—	—	—	—	—	2 500	61 607	6 244	—	67 851	
Zeist	495	142 523	—	—	58 700	1 500	—	2 392	9 852	3 237	191 297	—	218 204	
Totaal 3)		3 220 510	—	15 000	1 613 656	103 500	8 751	59 117	61 043	4 088 565	991 539	512	5 080 916	
Friesland.														
Leeuwarden	497	1 886 096	—	—	375 395	—	—	—	18 008	1 501 440	397 493	80 560	2 279 499	
"	498	—	—	—	—	1 128	—	25 498	—	387	22 997	4 017	27 014	
Achtkarspelen	506	40 583	—	—	13 894	—	—	3 584	—	2 890	55 406	5 545	60 950	
Baarderadeel	507	6 881	60	—	16 200	—	—	2 380	950	2 004	28 213	118	28 406	
"	508	5 886	—	—	—	—	—	—	222	5 619	490	—	6 108	

KAPITAALREKENING (op het einde van het boekjaar).														
N A A M DER G E M E E N T E.	No. der instelling in het Algemeen Register.	A C T I E V E N.							P A S S I E V E N.			T O T A A L.		
		Effecten.	Kantoor- meubelen en andere der- gelijke roerende goe- deren.	On- roerende eigen- dommen.	Hypotheken.	Voorschotten tegen onderpand van effecten.	Andere voorschotten.	Gelden in handen van derden.	Gelden in kas.	Tegoed der inleggers.	Bedrag van de reserve.	Overige credi- teuren.	Kolom 3—10 en kolom 11—13.	
		1.	2.	3.	4.	5.	6.	7.	8.	9.	10.	11.	12.	13.
		Gld.	Gld.	Gld.	Gld.	Gld.	Gld.	Gld.	Gld.	Gld.	Gld.	Gld.	Gld.	Gld.
Bolsward	510	71 659	305	4 240	130 500	—	—	2 950	11 239	980	192 806	29 089	—	221 874
Dantumadeel 1)	514	—	—	—	—	—	—	—	747	—	715	32	—	747
Ferwerderadeel	517	20 134	100	—	3 200	—	—	300	—	531	20 972	3 293	—	24 265
Franeker	519	245 720	—	45 000	—	—	—	—	—	3 620	289 227	55 112	—	294 340
Franekeradeel	521	—	—	—	—	—	—	—	—	4 685	—	4 089	616	4 685
Harlingen	523	374 847	—	49 000	270 100	—	—	9 939	7 145	589 174	120 894	964	—	711 031
Haskerland	526	243 254	—	—	114 974	—	—	6 512	—	294 896	61 798	8 080	—	364 769
Idaarderadeel	529	275 970	—	71 202	112 530	—	—	27 910	4 609	455 660	3 787	32 774	—	492 221
Leeuwarderadeel	530	24 153	—	—	30 151	—	—	—	—	44 490	9 814	—	—	54 304
"	531	7 912	—	—	42 475	—	—	1 240	9 432	—	51 066	9 503	490	61 059
"	532	16 761	—	—	22 050	—	—	7 320	1 067	222	41 581	5 839	—	47 420
Lemsterland	534	19 964	—	—	27 200	—	—	1 268	1 845	40 803	3 656	5 818	—	50 277
Ooststellingwerf 2)	539	300	—	—	—	—	—	1 680	26	33	1 817	12	190	2 019
Opsterland	540	54 915	—	—	228 016	—	—	—	54 722	9 542	311 413	35 783	—	347 196
Schoterland	542	217 017	339	3 700	30 838	—	—	37 284	—	4 487	236 250	39 289	17 125	292 665
Smallingerland 3)	543	138 042	—	—	19 000	—	—	—	6 618	117 085	34 485	12 090	—	163 660
Sneek	545	71 173	—	—	71 800	—	—	—	5 055	1 058	136 355	12 725	—	149 050
Tietjerksteradeel	551	5 800	—	—	—	—	—	9 495	139	967	13 630	242	2 528	16 400
Utingeradeel	552	54 263	—	—	7 881	—	—	300	—	1 228	51 156	12 516	—	63 672
"	553	42 157	85	—	9 890	—	—	—	946	41 812	11 266	—	—	53 078
Westdongeradeel	554	42 012	—	3 000	33 710	—	—	—	1 050	3 257	67 695	16 233	—	83 928
Workum	555	94 245	—	—	21 500	—	—	—	3 576	104 413	14 908	—	—	119 321
IJlst	560	3 031	60	—	6 600	—	—	1 710	302	146	9 897	1 952	—	11 849
Totaal		3 063 655	949	175 143	1 587 904	1 128	—	93 701	135 042	74 316	4 980 657	890 488	160 695	6 031 839

KAPITAALREKENING (op het einde van het boekjaar).													
N A A M DER GEMEENTE.		A C T I E V E N.								P A S S I E V E N.			T O T A A L.
		Effecten.	Kantoor- meubelen en andere der- gelijke roerende goede- ren.	On- roerende eigen- dommen.	Hypotheken.	Voorschotten tegen onderpand van effecten.	Andere voorschotten.	Gelden in handen van derden.	Gelden in kas.	Tegoed der inleggers.	Bedrag van de reserve.	Overige credi- teuren.	Kolom 3—10 en kolom 11—13.
1.	2.	3.	4.	5.	6.	7.	8.	9.	10.	11.	12.	13.	14.
Overijssel.													
Zwolle	562	478 590	—	—	314 050	—	—	36 316	16 835	690 117	155 075	—	845 791
Almelo (Stad)	565	172 579	—	—	264 786	—	—	11 599	224	391 670	57 408	—	449 168
Avereest	567	175 780	—	—	—	—	—	—	—	159 861	15 919	—	175 780
„	568	39 049	622	—	63 197	35 779	12 450	774	677	100 884	655	51 010	152 549
Delden (Stad)	571	48 935	—	—	8 180	—	—	899	870	49 367	9 515	—	58 882
Deventer	572	1 324 553	—	—	788 431	—	—	163 672	9 101	2 087 943	217 804	—	2 285 747
Enschede	577	6 214	53	—	40 430	—	4 790	2 323	747	53 017	1 540	—	54 557
Goor	579	213 020	—	8 166	151 130	—	—	48 056	528	380 580	40 350	—	420 930
Hengelo	582	23 049	250	5 700	60 000	36 667	2 214	10 232	833	122 546	16 363	36	138 945
„ 1)	583	77 140	—	—	6 921	—	—	1 032	—	83 134	1 958	—	85 092
Kampen	584	741 359	300	19 542	200 887	—	854	128 131	32 989	979 594	144 467	—	1 124 061
Steenwijk	590	107 930	—	—	35 008	—	—	—	3 199	120 042	26 095	—	146 137
Vollenhove (Stad) 2)	593	38 314	—	2 500	29 700	—	—	13 530	959	76 600	8 403	—	85 002
Totaal		3 446 511	1 225	35 909	1 962 639	72 446	20 308	416 592	66 962	5 275 355	696 241	51 046	6 022 642
Groningen.													
Groningen	594	2 915 907	—	30 000	3 041 407	—	—	30 305	26 249	4 983 389	1 060 479	—	6 043 868
„	595	—	—	—	—	—	—	36 647	159	35 534	1 271	—	36 806
Aduard	604	5 071	—	—	6 829	—	3 833	—	—	20 690	649	—	21 333
„	605	9 059	—	—	1 500	—	—	—	483	8 658	2 184	200	11 042
Appingedam	606	332 190	100	9 733	594 975	—	—	18 728	10 214	856 163	159 777	—	1 015 940
„	607	101 424	—	5 200	535 112	—	—	3 039	1 616	579 711	58 650	—	638 391

KAPITAALREKENING (op het einde van het boekjaar).													
N A A M DER GEMEENTE.		A C T I E V E N.								P A S S I E V E N.			T O T A A L.
		Effecten.	Kantoor- meubelen en andere der- gelijke roerende goede- ren.	On- roerende eigen- dommen.	Hypotheken.	Voorschotten tegen onderpand van effecten.	Andere voorschotten.	Gelden in handen van derden.	Gelden in kas.	Tegoed der inleggers.	Bedrag van de reserve.	Overige credi- teuren.	Kolom 3—10 en kolom 11—13.
1.	2.	3.	4.	5.	6.	7.	8.	9.	10.	11.	12.	13.	14.
Overijssel.													
Bedum	609	40 969	95	—	75 681	—	—	—	—	102 732	13 880	138	116 745
„	610	59 325	60	—	800	—	—	—	1 335	43 861	17 659	—	61 520
„	611	13 902	—	—	—	—	—	—	200	12 436	1 665	—	14 101
Beerta	612	303 895	—	—	—	—	—	—	393	270 424	33 864	—	304 288
Bellingwolde 1)	613	143 540	1 050	6 250	110 325	—	—	5 000	2 019	224 313	43 372	—	268 184
Bierum	614	48 607	25	2 145	56 804	—	—	6 000	978	92 034	22 525	—	114 559
„	615	47 729	100	7 250	213 100	—	32 590	7 030	11 015	270 386	48 427	—	318 813
Delfzijl	617	15 344	—	5 567	56 575	—	7 050	1 035	700	69 064	17 207	—	86 271
Grijpskerk	622	15 854	—	—	52 966	—	4 922	—	156	72 032	1 865	—	73 897
„	623	22 551	—	—	13 200	—	—	3 015	1 464	37 508	2 452	—	40 260
Hoogezaand	624	81 750	—	—	388 550	—	—	24 176	28	425 931	66 054	2 519	494 505
Kantens	626	2 216	—	—	—	—	—	—	489	2 286	419	—	2 705
Leens	627	97 172	—	—	28 101	—	—	20 543	3 210	132 404	13 609	3 014	149 027
„	628	—	—	—	46 077	—	—	9 052	726	52 778	3 077	—	55 855
Loppersum	629	54 673	—	—	357 307	—	—	—	159	374 482	37 657	—	412 139
Meeden 2)	630	92 198	—	—	56 610	12 000	—	—	5 376	146 406	19 778	—	166 184
Middelstum	631	117 539	—	3 473	51 840	—	—	4 302	227	156 954	20 428	—	177 382
Midwolda	632	60 381	—	—	1 346	—	—	—	19	54 732	7 013	—	61 746
„	633	23 570	—	—	—	—	—	—	620	20 658	3 422	80	24 190
Nieuwe Pekela	634	43 194	—	600	115 661	—	—	4 031	2 823	148 550	17 808	—	166 359
Nieuwolda	635	18 385	50	—	23 100	—	—	—	1 206	36 104	5 695	942	42 741
Noordbroek	636	58 475	—	—	48 020	—	—	—	1 771	94 146	14 947	—	109 093
Noorddijk	637	—	—	—	—	—	—	—	9 247	51	9 212	86	9 298
Oldehove	638	23 456	60	1 325	7 150	—	—	5 350	1 039	34 496	3 885	—	38 380
Scheemda	640	43 560	100	—	67 600	—	—	1 936	1 743	104 665	10 274	—	114 939

KAPITAALREKENING (op het einde van het boekjaar).														
N A A M DER GEMEENTE.	N ^o . der instelling in het Algemeen Register.	ACTIEVEN.								PASSIEVEN.			TOTAAL.	
		Effecten.	Kantoor- meubelen en andere der- gelijke roerende goe- deren.	On- roerende eigen- dommen.	Hypotheken.	Voorschotten tegen onderpand van effecten.	Andere voorschotten.	Gelden in handen van derden.	Gelden in kas.	Tegoed der inleggers.	Bedrag van de reserve.	Overige credi- teuren.	Kolom 3—10 en kolom 11—13.	
		1.	2.	3.	4.	5.	6.	7.	8.	9.	10.	11.	12.	13.
		Gld.	Gld.	Gld.	Gld.	Gld.	Gld.	Gld.	Gld.	Gld.	Gld.	Gld.	Gld.	Gld.
Slochteren 9).	642	119 886	172	2 828	174 120	—	—	6 286	3 126	277 109	29 309	—	306 418	
"	643	61 163	—	—	134 200	—	23 570	7 005	218	300 900	9 078	16 118	226 156	
Termonden	645	16 073	—	—	38 450	—	—	556	39	39 097	16 021	—	55 118	
Uithuizen	646	120 468	775	—	128 300	—	—	22 683	82	229 548	42 764	—	272 307	
Uithuizermeeden	649	40 567	58	—	43 050	1 050	—	1 813	44	84 590	1 908	85	86 582	
Usquert	650	42 571	—	—	171 598	—	—	1 154	—	195 752	19 572	—	215 324	
Veendam	651	106 839	—	1 870	294 450	—	—	8 291	5 045	344 234	72 260	—	416 495	
Vlagtwedde	652	69 326	—	—	30 610	—	—	1 800	213	88 633	13 316	—	101 949	
Warffum	653	103 392	300	1 350	35 182	—	—	10 662	280	128 563	22 603	—	151 166	
Wedde	654	57 946	300	—	4 414	—	—	—	133	53 846	8 547	400	62 793	
Wildervank	655	64 291	1 000	—	502 895	—	9 566	—	8 920	484 648	102 730	—	587 372	
Winschoten	657	7 000	—	514	8 125	—	8 044	377	418	23 492	560	427	24 479	
Winsum	658	101 958	—	2 601	75 308	—	5 345	—	415	155 152	30 476	—	185 627	
't Zandt	659	39 592	60	4 035	179 633	—	—	12 167	6 330	203 859	38 007	—	241 867	
Zuidbroek	660	11 218	—	—	23 760	—	—	4 064	381	34 204	4 673	543	39 422	
Zuidhorn	661	17 768	165	—	12 448	—	—	—	126	25 905	4 577	24	30 507	
"	662	17 584	—	—	45 075	—	7 560	1 652	1 804	66 591	7 084	—	73 675	
Totaal		5 840 906	4 470	84 742	7 842 302	13 050	107 486	269 766	103 097	12 109 740	2 131 593	24 485	14 265 819	
Drenthe.														
Assen	663	153 317	1	3 500	85 875	—	157	—	4 661	213 904	25 509	8 038	247 511	
Dalen	670	21 405	50	—	6 342	—	—	1 610	2 950	22 865	9 493	—	32 353	
Gieteren	671	86 022	75	302	30 060	—	906	—	4 095	103 504	17 957	—	121 461	
Hoogeveen	673	253 190	—	22 982	14 060	—	—	—	4 626	262 030	37 768	—	299 798	

KAPITAALREKENING (op het einde van het boekjaar).													
N A A M DER GEMEENTE.	N ^o . der instelling in het Algemeen Register.	ACTIEVEN.								PASSIEVEN.			TOTAAL.
		Effecten.	Kantoor- meubelen en andere der- gelijke roerende goe- deren.	On- roerende eigen- dommen.	Hypotheken.	Voorschotten tegen onderpand van effecten.	Andere voorschotten.	Gelden in handen van derden.	Gelden in kas.	Tegoed der inleggers.	Bedrag van de reserve.	Overige credi- teuren.	Kolom 3—10 en kolom 11—13.
		1.	2.	3.	4.	5.	6.	7.	8.	9.	10.	11.	12.
		Gld.	Gld.	Gld.	Gld.	Gld.	Gld.	Gld.	Gld.	Gld.	Gld.	Gld.	Gld.
Meppel	675	356 104	—	27 000	67 200	—	573	—	13 857	407 921	57 113	—	465 034
Ruinen	679	210 957	150	—	8 950	—	8 025	4 500	11 848	230 463	13 967	—	244 430
Totaal		1 085 995	276	53 784	212 427	—	9 961	6 110	42 037	1 240 656	161 863	8 038	1 410 591
Limburg.													
Maastricht 1)	684	406 053	—	—	324 650	—	—	30 938	29	616 988	133 111	6 571	761 669
"	685	21 358	183	—	123 330	—	—	14 004	621	133 094	26 422	—	159 516
Posterholt	720	33 500	—	—	—	—	—	—	371	33 571	300	—	33 871
Roermond	722	160 847	13	—	45 864	3 014	—	3 244	404	183 811	16 861	12 715	213 336
Totaal		621 757	196	—	493 864	3 014	—	48 186	1 426	967 464	181 694	19 286	1 168 444
Totaal v/h Rijk 1)		164 376 177	33 411	1 998 663	29 092 159	21 463 342	1 298 020	3 616 477	1 035 900	207 969 517	13 272 202	1 671 439	222 913 158

3. WINST- EN VERLIESREKENING.

WINST- EN VERLIESREKENING.															
N A A M DER GEMEENTE.	No. der instelling in het Algemeen Register.	B A T E N.						L A S T E N.						Winst.	Verlies.
		Renten van hypothecken, enz.	Huren van onroerende eigendommen voor zoover deze niet bij de instelling in gebruik zijn.	Waardevermeerdering van effecten door koersverschillen.	Winst bij realisatie van effecten.	Baten uit anderen hoofde (vrijwillige bijdragen, enz.).	Totaal der baten.	Bedrag der aan de inleggers toegekende rente.	Administratiekosten.	Waardevermindering van effecten door koersverschillen.	Verlies bij realisatie van effecten.	Lasten uit anderen hoofde (uitkeeringen, bijdragen, afschrijving door waardevermindering van bezittingen, enz.).	Totaal der lasten.		
		3.	4.	5.	6.	7.	8.	9.	10.	11.	12.	13.	14.		
Noordbrabant.		Gld.	Gld.	Gld.	Gld.	Gld.	Gld.	Gld.	Gld.	Gld.	Gld.	Gld.	Gld.	Gld.	Gld.
's-Hertogenbosch 1)	1	14 233,47	—	—	—	—	14 233,47	11 201,13	1 578,19	3 166,24	6,25	—	15 951,81	—	1 718,34
"	2	40 697,66	—	1 740,—	—	—	42 437,66	31 380,18	1 197,96	6 256,—	—	466,67	39 800,81	3 136,85	—
Almkerk 1)	6	1 977,79 ⁵	—	—	—	—	1 977,79 ⁵	1 185,94 ⁵	202,46	928,50		—	2 316,99 ⁵	—	339,20
Breda	17	16 743,20 ⁵	—	6 363,11 ⁵	70,—	—	23 176,32	9 814,34	1 600,77	612,50	92,50	594,55 ⁵	12 714,66 ⁵	10 461,65 ⁵	—
Moergestel	54	74,01	—	1,10	—	9,67 ⁵	84,78 ⁵	52,26	—	—	—	52,26	82,52 ⁵	—	—
Tilburg	79	8 999,26	—	—	—	—	8 999,26	6 889,19	172,83	90,—	—	—	7 152,02	1 747,24	—
Veghel 1)	82	29 933,93 ⁵	—	—	—	500,—	30 433,93 ⁵	18 720,05	1 401,22	5 210,62 ⁵	—	6 012,69 ⁵	31 344,59	—	890,65 ⁵
Waalwijk	87	261,45	—	56,25	—	—	317,70	185,24	—	86,87 ⁵	—	18,66	290,77 ⁵	26,92 ⁵	—
Werkendam	88	3 900,01	298,75	178,75	10,24	—	4 387,75	2 631,09	202,35	105,—	10,75	799,10 ⁵	3 748,29 ⁵	639,45 ⁵	—
Totaal 2)		116 740,79 ⁵	298,75	8 339,21 ⁵	80,24	509,67 ⁵	125 968,67 ⁵	82 059,42 ⁵	6 355,78	15 527,24	109,50	7 891,68 ⁵	112 872,22	16 044,65	2 048,19 ⁵
Gelderland.															
Arnhem 1)	97	139 330,03 ⁵	—	33 895,44	549,25	134,72	173 909,44 ⁵	105 444,48	12 240,45 ⁵	8 867,50	—	600,—	127 152,43 ⁵	46 757,01	—
Apeldoorn	106	9 835,64 ⁵	200,—	—	—	—	10 035,64 ⁵	7 254,32	533,86 ⁵	—	—	2 031,72	9 819,90 ⁵	215,74	—
Barneveld	109	23 669,47	2 092,33	—	—	—	25 761,80	16 233,43	905,27 ⁵	2 035,67	—	3 186,17	22 360,54 ⁵	3 401,25 ⁵	—
Beesd	110	5 288,98	—	570,85	101,45	3,50	5 964,78	3 507,45	191,88	1 247,—	—	552,91	5 499,24	465,54	—
Borculo 2)	116	16 052,09 ⁵	—	—	—	25,70	16 077,79 ⁵	11 916,80	790,16	3 885,33	—	80,—	16 672,29	—	594,49 ⁵
Buren	118	9 826,29 ⁵	—	561,25	—	—	10 387,54 ⁵	7 214,72	370,97	—	—	—	7 585,69	2 801,85 ⁵	—
Doesburg 2)	123	9 068,76 ⁵	—	—	—	—	9 068,76 ⁵	6 019,62	543,01 ⁵	1 644,79	—	1 354,72	9 562,14 ⁵	—	493,38 ⁵
Doetinchem (Stad)	127	8 230,07 ⁵	—	—	—	4,68	8 234,75 ⁵	4 981,33	582,56	—	—	1 207,09	6 721,88	1 512,87 ⁵	—
Ede	132	7 606,27	172,59	—	—	—	7 778,86	5 597,79	400,25	—	417,82	331,—	6 736,86	1 042,—	—
Epe	138	4 172,79 ⁵	—	—	—	—	4 172,79 ⁵	2 058,66	60,—	—	—	11,07	2 129,73	2 043,06 ⁵	—

Voor de aantekeningen zie blad. 71.

WINST- EN VERLIESREKENING.															
N A A M DER GEMEENTE.	No. der instelling in het Algemeen Register.	B A T E N.						L A S T E N.						Winst.	Verlies.
		Renten van hypothecken, enz.	Huren van onroerende eigendommen voor zoover deze niet bij de instelling in gebruik zijn.	Waardevermeerdering van effecten door koersverschillen.	Winst bij realisatie van effecten.	Baten uit anderen hoofde (vrijwillige bijdragen, enz.).	Totaal der baten.	Bedrag der aan de inleggers toegekende rente.	Administratiekosten.	Waardevermindering van effecten door koersverschillen.	Verlies bij realisatie van effecten.	Lasten uit anderen hoofde (uitkeeringen, bijdragen, afschrijving door waardevermindering van bezittingen, enz.).	Totaal der lasten.		
		3.	4.	5.	6.	7.	8.	9.	10.	11.	12.	13.	14.		
		Gld.	Gld.	Gld.	Gld.	Gld.	Gld.	Gld.	Gld.	Gld.	Gld.	Gld.	Gld.	Gld.	Gld.
Ernelo	139	10 656,86 ⁵	—	339,37 ⁵	—	—	10 996,24	6 713,70	366,41	—	—	2 123,97 ⁵	9 204,08 ⁵	1 792,15 ⁵	—
Geldermalsen	140	4 312,44	696,49	72,50	—	—	5 081,43	2 742,19	329,48	—	—	735,07	3 806,74	1 274,69	—
Huissen	150	11 125,27 ⁵	—	—	—	—	11 125,27 ⁵	6 643,32 ⁵	442,95 ⁵	1 006,59 ⁵	—	1 284,12 ⁵	9 377,03	1 748,24 ⁵	—
Hummelo en Keppel	152	3 089,93	—	—	—	—	3 089,93	2 149,30	190,70	—	—	125,—	2 465,—	624,93	—
Luren 2)	153	5 467,60 ⁵	—	—	—	19,88	5 487,48 ⁵	3 793,86 ⁵	357,78	1 579,14 ⁵	—	—	5 730,79	—	243,85 ⁵
Lochem	157	45 955,85 ⁵	20,—	19 399,75	—	—	65 375,60 ⁵	28 754,47	2 350,—	—	—	13 542,—	44 646,47	20 729,13 ⁵	—
Nijkerk	160	9 891,79 ⁵	116,—	170,25	60,31	0,25	10 244,60 ⁵	6 007,45	350,—	4 729,90	7,50	798,02	11 862,87	—	1 618,26 ⁵
Nijmegen 3)	161	35 605,37	5 897,47	—	—	1 865,24	43 368,08	25 216,18 ⁵	1 838,32 ⁵	1 809,05	—	5 433,29	34 296,85	9 071,23	—
Putten	164	3 712,30 ⁵	1 331,50 ⁵	107,50	—	805,10	5 956,50	3 376,22	499,40 ⁵	949,91	—	1 028,41	5 853,04 ⁵	102,55 ⁵	—
Renkum	165	3 995,10	—	590,12 ⁵	—	198,10 ⁵	4 783,33	2 666,37	231,23 ⁵	—	3,75	—	2 901,35 ⁵	1 881,97 ⁵	—
Scherpenzeel	166	5 153,31	—	1 126,09	85,—	—	6 364,40	4 114,74	229,67	400,—	—	—	4 744,41	1 619,99	—
Vorden 4)	172	1 741,20	—	—	—	0,90	1 742,10	826,—	137,63	582,50	—	339,62	1 885,75	—	143,65
Wageningen 5)	173	17 529,58	—	153,75	—	61,30	17 744,63	9 739,08	335,65	756,25	15,—	555,70	11 401,68	6 342,95	—
Winterswijk	177	12 593,60	—	185,—	—	—	12 778,60	8 580,18 ⁵	630,60	403,75	—	626,00 ⁵	10 241,06	2 537,51 ⁵	—
Wisch	178	3 632,88	—	250,—	—	—	3 882,88	2 197,94	281,41 ⁵	—	—	—	2 479,35 ⁵	1 403,52 ⁵	—
Zutphen 6)	183	41 972,97	—	—	—	—	41 972,97	25 627,00 ⁵	5 423,96 ⁵	—	—	1 019,15 ⁵	35 070,12 ⁵	6 902,84 ⁵	—
Totaal		449 516,50 ⁵	10 526,47 ⁵	57 427,88	796,01	3 119,32 ⁵	521 386,19 ⁵	312 386,57 ⁵	30 613,68	29 897,39	444,07	36 866,55	410 208,26 ⁵	114 271,07 ⁵	3 093,14 ⁵
Zuidholland.															
's-Gravenhage	186	159 750,43 ⁵	—	29 312,50 ⁵	—	—	189 062,94	126 887,46	10 347,00 ⁵	31 512,75 ⁵	—	5 100,—	173 847,31	15 216,63	—
" 1)	187	15 573,33 ⁵	1 966,—	—	—	28,29	17 567,62 ⁵	11 088,50	717,46	5 247,75	—	1 116,68 ⁵	16 170,34 ⁵	—	602,72
" 2)	188	8 019,57 ⁵	—	—	—	—	8 019,57 ⁵	4 926,83 ⁵	1 444,00 ⁵	—	—	75,—	6 445,93	1 573,64 ⁵	—
Capelle a/d IJssel	205	4 404,84	—	—	—	—	4 404,84	2 815,83 ⁵	242,55	—	—	—	3 058,38 ⁵	1 846,45 ⁵	—
Delft	206	20 789,15 ⁵	121,40	456,72	—	—	21 317,27 ⁵	16 621,17	2 873,51 ⁵	—	—	1 000,—	20 494,68 ⁵	822,59	—

WINST- EN VERLIESREKENING.

N A A M DER G E M E E N T E.	No. der instelling in het Algemeen Register.	B A T E N.						L A S T E N.						Winst.	Verlies.
		Renten van hypotheeken, enz.	Huren van onroerende eigendommen voor zoover deze niet bij de instelling in gebruik zijn.	Waardevermeerdering van effecten door koersverschillen.	Winst bij realisatie van effecten.	Baten uit anderen hoofde (vrijwillige bijdragen, enz.).	Totaal der baten.	Bedrag der aan de inleggers toegekende rente.	Administratiekosten.	Waardevermindering van effecten door koersverschillen.	Verlies bij realisatie van effecten.	Lasten uit anderen hoofde (uitkeeringen, bijdragen, afschrijving door waardevermindering van bezittingen, enz.).	Totaal der lasten.		
Dordrecht	209	Gld. 60 422,49	Gld. 1 395,91	Gld. 7 635,—	Gld. —	Gld. —	Gld. 69 453,40 ⁵	Gld. 40 637,19	Gld. 4 278,98 ⁵	Gld. 650,—	Gld. —	Gld. 45 566,17 ⁵	Gld. 23 887,23	Gld. —	
Gorinchem	213	24 420,73 ⁵	1 273,50	3 855,—	—	—	29 549,23 ⁵	15 737,81	1 524,82	3 007,50	—	6 670,56	26 940,69	2 608,54 ⁵	
Gouda	215	27 145,24 ⁵	—	—	—	—	27 145,24 ⁵	15 583,59	2 758,78	—	—	18 342,37	8 802,87 ⁵	—	
's Gravendeel	220	—	—	—	—	552,14	552,14	473,82	19,90	—	10,—	503,72	48,42	—	
's Gravenzande 1)	221	17 408,84	—	—	—	5,55	17 414,39	14 128,86 ⁵	2 519,63	2 348,07	—	18 996,56 ⁵	—	1 582,17 ⁵	
Hardinxveld	224	3 862,54	—	—	—	—	3 862,54	2 710,60	139,70	21,75	15,41	2 887,46	975,08	—	
Koudekerk	232	3 372,76 ⁵	—	355,50	—	—	3 728,26 ⁵	1 974 92 ⁵	205,—	251,95 ⁵	—	405,92	2 837,20	891,06 ⁵	
Leiden 3)	234	82 086,84 ⁵	246,49	3 055,—	—	4 588,60 ⁵	89 976,94	59 404,36	9 049,80	—	—	17 394,27 ⁵	86 748,43 ⁵	3 228,50 ⁵	
Lekkerkerk	240	1 567,80	—	72,49	—	—	1 640,29	1 096,11	154,17	—	—	1 250,28	390,01	—	
Lisse	242	72,50	—	—	—	—	72,50	46,11 ⁵	—	—	—	46,11 ⁵	26,38 ⁵	—	
Maassluis 4)	244	7 234,11	—	—	—	—	7 234,11	4 312,30	1 654,90	581,91	—	6 549,11	635,—	—	
Meerkerk—Ameide	245	5 100,29	—	959,37 ⁵	—	—	6 059,66 ⁵	3 678,49	232,27 ⁵	202,50	—	290,—	4 408,26 ⁵	1 656,40	
Middelharnis	246	3 651,70	—	120,50	—	—	3 772,20	2 268,42	340,17 ⁵	—	—	449,17	3 057,76 ⁵	714,43 ⁵	
Naaldwijk	249	4 365,95	—	—	—	—	4 365,95	3 033,50	304,07	595,01	—	3 932,58	433,07	—	
Nieuwenhoorn	252	4 433,06	—	377,50	—	0,45	4 817,01	2 855,17	207,40	—	—	43,06	3 105,63	1 711,38	
Nieuw-Lekkerland	254	29 591,99	211,—	1 722,25	—	5,—	31 530,24	20 056,07	1 267,06	4 148,—	—	2 742,84	28 214,57	3 315,07	
Noordwijk	256	12 617,98	—	808,25	—	—	13 426,23	9 797,66	412,56	984,02	30,—	509,40	11 733,73	1 692,50	
Oude-Tonge	259	382,65	—	—	—	—	382,65	339,—	13,—	8,—	—	360,—	22,65	—	
Oudshoorn	262	11 804,56	—	1 161,68 ⁵	—	1,80	12 968,04 ⁵	6 925,08	900,—	—	—	2 492,18	10 317,26	2 650,78 ⁵	
Ridderkerk	265	7 485,12 ⁵	541,80	—	—	—	8 026,92 ⁵	4 753,60	1 134,75 ⁵	210,—	379,96	380,46 ⁵	6 858,78	1 168,14 ⁵	
Rijnsaterwoude 1)	266	12 470,14 ⁵	—	—	—	—	12 470,14	9 519,58	1 059,37	2 226,56 ⁵	—	—	12 805,51 ⁵	—	
Rotterdam	268	832 070,56 ⁵	2 456,50	22 530,47 ⁵	—	—	857 057,54	240 424,43	69 786,81 ⁵	—	—	45 687,08	355 898,32 ⁵	1 159,21 ⁵	
Schiedam	271	36 200,04	200,—	—	—	—	36 400,04	25 935,79	5 078,50 ⁵	—	—	—	31 014,29 ⁵	5 385,74 ⁵	
„	272	820,58	—	—	—	—	820,58	608,94	32,45	90,86	—	56,80	789,03	31,53	
Sliedrecht	276	2 460,23	—	—	236,47 ⁵	—	2 696,75 ⁵	1 833,51 ⁵	242,70	—	—	—	2 081,21 ⁵	615,54	

WINST- EN VERLIESREKENING.

N A A M DER G E M E E N T E.	No. der instelling in het Algemeen Register.	B A T E N.						L A S T E N.						Winst.	Verlies.	
		Renten van hypotheeken, enz.	Huren van onroerende eigendommen voor zoover deze niet bij de instelling in gebruik zijn.	Waardevermeerdering van effecten door koersverschillen.	Winst bij realisatie van effecten.	Baten uit anderen hoofde (vrijwillige bijdragen, enz.).	Totaal der baten.	Bedrag der aan de inleggers toegekende rente.	Administratiekosten.	Waardevermindering van effecten door koersverschillen.	Verlies bij realisatie van effecten.	Lasten uit anderen hoofde (uitkeeringen, bijdragen, afschrijving door waardevermindering van bezittingen, enz.).	Totaal der lasten.			
																3.
Vianen	282	Gld. 4 139,04	Gld. —	Gld. 60,88	Gld. 1,34	Gld. 2,60	Gld. 4 203,86	Gld. 2 442,73	Gld. 449,32 ⁵	Gld. 1 055,50	Gld. —	Gld. 150,—	Gld. 4 097,55 ⁵	Gld. 106,30 ⁵		
Vlaardingen	283	34 426,39	—	—	—	—	34 426,39	24 041,64	1 305,98	2 811,04	—	626,51	28 785,77	5 640,62		
Voorburg	284	2 400,26	—	61,68	—	—	2 461,94	1 257,86	240,01	—	—	—	1 497,87	964,07		
Zwanmerdam	296	5 114,30 ⁵	—	—	—	—	5 114,30 ⁵	2 956,09	287,90	1 540,04	—	330,27 ⁵	5 114,30 ⁵	—		
Totaal	945 616,12	8 412,60⁵	72 544,81	237,81⁵	5 190,43⁵	1 032 004,78⁵	681 178,35	122 124,75	57 493,83⁵	435,37	85 520,26	946 752,55⁵	87 769,49⁵		
Rijkspostspaarbank 1)	297	3 674 065,48 ⁵	—	—	62 207,25	108,75	3 736 381,48 ⁵	2 925 619,55	465 168,—	—	889,37 ⁵	16 222,58	3 407 899,50 ⁵	328 481,95		
Spaarbank v/h Ned. Onderw.-Genootsch. 2)	298	127 703,82 ⁵	1 607,97	—	—	88,59	129 400,38 ⁵	119 956,50	964,92	—	—	3 345,09	124 266,51	5 133,87 ⁵		
Noordholland.																
Amsterdam	299	301 600,01 ⁵	4 500,—	43 845,—	—	—	349 945,01 ⁵	228 976,14	85 837,77	15 880,—	—	12 201,97 ⁵	292 895,88 ⁵	57 049,13		
Haarlem	313	25 912,21	—	—	—	—	25 912,21	23 139,04 ⁵	—	—	—	2 506,18 ⁵	25 645,23	266,98		
„ 1)	315	677,86	—	—	—	—	677,86	409,67	271,10	7,57	—	—	688,34	—		
Albekerkerk 1)	320	830,74	—	—	—	—	830,74	439,51	49,15	127,—	—	221,24	836,90	—		
„ 1)	321	24,91	—	—	—	—	24,91	25,32	—	—	—	—	25,32	—		
Alkmaar	323	15 014,24 ⁵	250,—	—	—	222,13 ⁵	15 486,38	8 759,28	800,—	—	—	1 132,38 ⁵	10 691,60 ⁵	4 794,71 ⁵		
Andijk 2)	326	3 249,32	—	—	—	—	3 249,32	2 493,17	165,35	—	—	77,20	2 735,72	518,60		
Assendelft	330	11 546,27 ⁵	—	—	—	—	11 546,27 ⁵	9 148,92	248,25	—	—	1 000,—	10 397,17	1 149,10 ⁵		
Beemster 1)	332	17 695,46 ⁵	—	—	—	—	17 695,46 ⁵	14 575,17 ⁵	1 280,31	—	—	2 070,40	17 925,88 ⁵	—		
Bergen	334	588,39	—	75,62 ⁵	—	0,35	664,36 ⁵	366,12	79,51	—	—	34,18 ⁵	479,81 ⁵	184,55		
Berkhout	335	501,75	—	—	—	—	501,75	345,82 ⁵	80,—	—	—	—	425,82 ⁵	75,92 ⁵		
Beverwijk	337	6 024,90 ⁵	—	84,37 ⁵	8,75	—	6 118,03	4 232,34	188,57 ⁵	10,06	59,68 ⁵	236,71 ⁵	4 727,37 ⁵	1 390,65 ⁵		
Diemen	341	35,81	—	—	—	—	35,81	24,22	9,37	—	—	—	33,59	2,22		
Edam	343	1 963,70 ⁵	—	—	—	—	1 963,70 ⁵	1 218,53	218,21	—	—	135,33 ⁵	1 572,07 ⁵	433,20 ⁵		
Enkhuizen 3)	346	17 325,98 ⁵	—	—	—	—	17 325,98 ⁵	11 347,35	605,60	2 114,53	—	800,—	14 867,48	2 458,50 ⁵		

WINST- EN VERLIESREKENING.

N A A M DER G E M E E N T E.	N ^o . der instelling in het Algemeen Register.	B A T E N.					L A S T E N.							Winst.	Verlies.
		Renten van effecten, hypotheeken, enz.	Huren van onroerende eigendommen voor zoover deze niet bij de instelling in gebruik zijn.	Waardevermeerdering van effecten door koersverschillen.	Winst bij realisatie van effecten.	Baten uit anderen hoofde (vrijwillige bijdragen, enz.).	Totaal der baten.	Bedrag der aan de inleggers toegekende rente.	Administratiekosten.	Waardevermindering van effecten door koersverschillen.	Verlies bij realisatie van effecten.	Lasten uit anderen hoofde (uitkeeringen, bijdragen, afschrijving door waardevermindering van bezittingen, enz.).	Totaal der lasten.		
		Gld.	Gld.	Gld.	Gld.	Gld.	Gld.	Gld.	Gld.	Gld.	Gld.	Gld.	Gld.	Gld.	Gld.
Graff	343	693,81 ⁵	—	—	—	693,81 ⁵	452,56	58,43	—	—	—	510,99	182,82 ⁵	—	
"	349	16,—	—	—	—	16,—	11,45	4,25	—	—	—	15,70	0,30	—	
Grootebroek	350	5 427,09 ²	—	—	—	5 427,09 ²	4 533,70	302,65	—	—	40,—	4 876,35	550,74 ⁵	—	
Heemskerk 1)	356	539,35 ⁵	—	—	—	539,35 ⁵	354,94 ⁵	55,50 ⁵	277,32	32,89	—	750,66	—	211,30 ⁵	
Helder 4)	361	6 593,65 ⁵	198,—	—	—	480,12	7 271,77 ⁵	4 086,47	551,09 ⁵	1 241,45	—	979,18	6 558,19 ⁵	413,58	—
Hilversum 5)	362	4 909,33	—	301,03	—	—	5 210,36	3 858,23	1 123,52	—	—	4 481,75	728,61	—	
Hoogkarspel	363	1 081,17	—	70,50	2,50	400,—	1 504,17	581,15	94,59	123,42 ⁵	2,50	468,58 ⁵	1 270,05	234,12	—
Hoogwoud	364	1 941,62 ⁵	—	241,29	0,94	853,28 ⁵	3 037,14	1 503,12	142,59	367,56	10,15 ⁵	910,89 ⁵	2 934,32	102,82	—
Hoorn	365	17 695,60 ⁵	—	1 403,12	—	13,40	19 117,13	14 678,80	1 159,05 ⁵	367,50	—	761,83	16 967,18 ⁵	2 149,94 ⁵	—
Koog a/d Zaan	367	9 070,19 ⁵	—	785,54	—	—	9 855,73 ⁵	6 265,40	954,12 ⁵	—	—	—	7 219,52 ⁵	2 636,21	—
Medemblik 6)	374	1 248,34 ⁵	140,—	—	—	7,36	1 395,70 ⁵	793,42	144,80	20,86	—	20,57 ⁵	979,59 ⁵	416,11	—
Middelie	376	520,21	—	—	—	—	520,21	355,80	5,—	—	—	—	390,50	129,41	—
Midwoud	377	601,40	—	34,36 ⁵	—	—	635,76 ⁵	438,37	69,87 ⁵	106,25 ⁵	—	—	614,50	21,26 ⁵	—
Nibbixwoud	379	534,44	—	—	—	—	534,44	439,90	19,05	—	—	10,50	469,45	64,99	—
Nieuwe Niedorp	381	1 172,04 ⁵	—	—	—	0,60	1 172,64 ⁵	843,31	78,50	34,32 ⁵	—	—	956,13 ⁵	216,51	—
Oosthuizen	385	5 201,19	—	—	—	—	5 201,19	3 796,56	362,68	336,19	—	—	4 495,43	705,76	—
Opperdoes	386	531,33	—	—	—	1,70	533,03	361,79	37,51	—	—	—	399,30	133,73	—
Oterleek 1)	387	2 279,23 ⁵	—	—	—	—	2 279,23 ⁵	1 609,—	233,05	—	—	481,73	2 323,83	—	44,50 ⁵
Oudendijk	388	355,89	—	—	—	—	355,89	209,55	40,08	4,62 ⁵	—	18,41	272,66 ⁵	83,22 ⁵	—
Oudkarspel	391	2 963,92 ⁵	—	—	—	—	2 963,92 ⁵	1 521,69	214,11	—	—	632,62	2 368,42	595,50 ⁵	—
Pancras (St.)	392	74,91	—	—	—	—	74,91	74,91	—	—	—	—	74,91	—	—
Purmerend	395	5 423,36	—	—	932,15	—	6 355,51	3 392,17	552,69 ⁵	—	—	517,90	4 462,76 ⁵	1 892,74 ⁵	—
Schellinkhout	399	357,79	—	15,—	—	0,50	373,29	243,20	43,28 ⁵	44,72	—	—	331,20 ⁵	42,08 ⁵	—
Spanbroek 1)	405	951,19 ⁵	—	—	—	—	951,19 ⁵	853,16	107,67	—	—	—	960,83	—	9,05 ⁵
Twisk	409	2 474,08	—	254,06	559,86 ⁵	2,90	3 320,90 ⁵	1 730,66	204,86	49,65 ⁵	134,76	5,—	2 124,93 ⁵	1 195,97	—

WINST- EN VERLIESREKENING.

N A A M DER G E M E E N T E.	N ^o . der instelling in het Algemeen Register.	B A T E N.					L A S T E N.							Winst.	Verlies.
		Renten van effecten, hypotheeken, enz.	Huren van onroerende eigendommen voor zoover deze niet bij de instelling in gebruik zijn.	Waardevermeerdering van effecten door koersverschillen.	Winst bij realisatie van effecten.	Baten uit anderen hoofde (vrijwillige bijdragen, enz.).	Totaal der baten.	Bedrag der aan de inleggers toegekende rente.	Administratiekosten.	Waardevermindering van effecten door koersverschillen.	Verlies bij realisatie van effecten.	Lasten uit anderen hoofde (uitkeeringen, bijdragen, afschrijving door waardevermindering van bezittingen, enz.).	Totaal der lasten.		
		Gld.	Gld.	Gld.	Gld.	Gld.	Gld.	Gld.	Gld.	Gld.	Gld.	Gld.	Gld.	Gld.	Gld.
Venhuizen	413	1 963,51 ⁵	110,—	—	—	—	2 073,51 ⁵	1 580,62	91,70	—	—	15,48 ⁵	1 687,80 ⁵	385,71	—
Weesp	415	3 010,85	—	1 001,42	—	—	4 012,27	2 036,84	236,90	—	—	100,—	2 373,74	1 638,53	—
Wervershoof	416	1 858,15	—	—	—	—	1 858,15	1 393,93	175,—	—	—	—	1 568,93	289,22	—
Westwoud	418	4 095,03 ⁵	25,30	—	—	—	4 120,33 ⁵	3 143,40	172,—	—	—	—	3 315,40	804,93 ⁵	—
Westzaan	420	4 680,56	—	—	—	—	4 680,56	3 093,56	824,94	492,79	—	—	4 411,29	662,61	—
Wijdene	422	795,50	—	—	—	—	795,50	577,67	43,15	—	—	—	620,82	177,33	—
Winkel	425	1 690,86 ⁵	—	—	2,50	—	1 693,36 ⁵	682,04 ⁵	108,45 ⁵	51,06	—	508,01	1 349,57	343,79 ⁵	—
Wognum	426	536,31	—	—	—	—	536,31	389,66	26,15	—	—	—	415,81	120,50	—
Wormerveer	430	13 658,52	—	2 231,25	—	5,17	15 894,94	9 329,61	1 012,75	4 075,87	—	60,84	14 479,07	1 415,87	—
Zaandam	431	24 246,72 ⁵	—	—	—	—	24 246,72 ⁵	16 550,06 ⁵	1 123,20 ⁵	—	—	5 453,26	23 126,52 ⁵	1 973,68	—
Totaal		532 134,30	5 223,30	50 347,58 ⁵	2 504,77	2 325,35	592 535,30 ⁵	396 827,33	50 206,22	25 732,70 ⁵	239,99	31 400,48 ⁵	504 406,73	88 626,63	498,05
Zeeland.															
Middelburg	435	28 202,75	—	4 330,95	—	—	27 533,70	17 827,71	2 401,68 ⁵	291,75	—	364,80	20 885,94 ⁵	6 647,75 ⁵	—
Tholen	465	3 530,52	150,—	33,28 ⁵	—	—	3 713,80 ⁵	1 905,95 ⁵	426,38 ⁵	—	—	500,—	2 832,34	881,46 ⁵	—
Vlissingen 1)	466	13 148,92 ⁵	192,—	2 814,33	—	—	16 155,25 ⁵	7 996,05	591,97	—	—	1 951,14	10 539,16	5 616,09 ⁵	—
Zierikzee	468	35 001,31 ⁵	—	—	—	—	35 001,31 ⁵	24 825,76 ⁵	1 946,62 ⁵	—	93,75	1 436,35	28 352,49	6 648,82 ⁵	—
Totaal		74 883,51	342,—	7 178,56 ⁵	—	—	82 404,07 ⁵	52 555,48	5 366,66 ⁵	291,75	93,75	4 392,29	62 609,93 ⁵	19 794,14	—
Utrecht.															
Utrecht	471	153 369,20	1 000,—	30 494,36 ⁵	—	44 301,02 ⁵	219 164,53	125 936,57	5 170,39	35 433,56	—	40 312,11	206 852,63	12 311,90	—
Bruckelen	478	10 877,07 ⁵	—	—	—	—	10 877,07 ⁵	7 663,10	818,74	—	—	—	8 481,84	2 395,23 ⁵	—
Loenen	482	2 703,66	—	1 526,87 ⁵	—	—	4 230,53 ⁵	2 056,12 ⁵	125,85 ⁵	—	—	—	2 181,58	2 045,55 ⁵	—
Mijdrecht	485	3 822,94 ⁵	—	—	—	—	3 822,94 ⁵	2 311,33 ⁵	268,04	—	—	—	2 574,87 ⁵	1 249,87	—

WINST- EN VERLIESREKENING.

N A A M DER G E M E E N T E.	N ^o . der instelling in het Algemeen Register.	B A T E N.														L A S T E N.	
		B A T E N.						L A S T E N.								Winst.	Verlies.
		Renten van hypotheeken, enz.	Huren van onroerende eigendommen voor zoover deze niet bij de instelling in gebruik zijn.	Waardevermeerdering van effecten door koersverschillen.	Winst bij realisatie van effecten.	Baten uit anderen hoofde (vrijwillige bijdragen, enz.).	Totaal der baten.	Bedrag der aan de inleggers toegekende rente.	Administratiekosten.	Waardevermindering van effecten door koersverschillen.	Verlies bij realisatie van effecten.	Lasten uit anderen hoofde (uitkeeringen, bijdragen, afschrijving door waardevermindering van bezittingen, enz.).	Totaal der lasten.	Winst.	Verlies.		
1.	2.	3.	4.	5.	6.	7.	8.	9.	10.	11.	12.	13.	14.	15.	16.		
		Gld.	Gld.	Gld.	Gld.	Gld.	Gld.	Gld.	Gld.	Gld.	Gld.	Gld.	Gld.	Gld.	Gld.	Gld.	
Renswoude	488	2 547,07	—	—	—	—	2 547,07	1 840,07	148,08	—	—	—	1 988,75	558,32	—	—	
Zeist 1)	495	10 861,48	—	285,—	135,—	4,20	10 785,68	6 225,25	371,40	2 859,56 ⁵	89,05	2 511,01	12 056,36 ⁵	—	1 270,65 ⁵	—	
Totaal		183 681,48	1 000,—	22 306,18	135,—	44 307,02	251 429,63 ⁵	146 033,55	6 897,50 ⁵	38 293,12 ⁵	89,05	42 823,12	234 136,44	18 563,88	1 270,65 ⁵	—	
Friesland.																	
Leeuwarden 1)	407	86 819,45	—	—	—	—	86 819,45	62 395,17	4 263,64	51 787,26 ⁵	708,88	2 238,18	121 391,13	—	34 571,65 ⁵	—	
"	498	1 095,28 ⁵	—	—	—	—	1 095,28 ⁵	826,07	38,91	—	—	—	864,98	230,30 ⁵	—	—	
Achtkarspelen	506	2 429,92	—	—	—	—	2 429,92	1 679,21	24,27	468,50	30,27 ⁵	100,—	2 302,25 ⁵	127,66 ⁵	—	—	
Baarderadeel	507	1 197,61	—	—	—	—	1 197,61	980,11	178,54	—	—	—	1 158,65	38,96	—	—	
"	508	199,47 ⁵	—	—	—	—	199,47 ⁵	144,71	9,22	—	29,13 ⁵	—	183,06 ⁵	16,41	—	—	
Bolsward	510	8 275,90	180,—	—	—	225,58	8 681,48	5 372,67	1 095,18	1 245,45	—	123,95	7 837,95	844,23	—	—	
Dantumadeel	514	24,87	—	—	—	—	24,87	19,13	—	—	—	—	19,13	5,74	—	—	
Franeke	519	7 876,55 ⁵	2 241,02 ⁵	—	—	—	10 117,58	6 539,18 ⁵	482,08	258,12 ⁵	—	1 650,—	8 920,34	1 188,24	—	—	
Franekeradeel	521	173,50	—	—	—	—	173,50	134,25 ⁵	18,29	—	—	—	152,54 ⁵	20,95 ⁵	—	—	
Harlingen	523	28 345,96	300,—	5 503,15	—	—	34 149,11	19 766,72	1 300,91	3 758,26 ⁵	—	2 000,—	26 825,89 ⁵	7 323,21 ⁵	—	—	
Haskerland	526	14 147,60 ⁵	—	157,50	—	—	14 305,10 ⁵	8 684,29	387,52	994,09	—	355,47	10 421,37	3 883,73 ⁵	—	—	
Idaarderadeel 2)	529	17 354,50 ⁵	3 500,—	—	—	—	20 854,50 ⁵	15 039,09	638,73	—	—	642,41	16 320,23	4 534,27 ⁵	—	—	
Leeuwarderadeel 1)	530	2 304,30	—	9,37 ⁵	—	—	2 313,67 ⁵	1 406,89	45,—	945,02	—	17,27 ⁵	2 504,18 ⁵	—	190,51	—	
"	531	2 731,50	—	—	61,97	11,40	2 804,87	1 780,11	95,92	—	241,69	281,56	2 399,28	405,59	—	—	
"	532	1 870,41	—	572,52	—	—	2 442,93	1 428,33 ⁵	22,55	—	—	—	1 450,88 ⁵	992,04 ⁵	—	—	
Lemsterland 1)	534	1 769,38	—	—	—	—	1 769,38	1 311,49	177,25	971,62	—	—	2 660,39	—	891,01	—	
Ooststellingwerf 3)	539	79,70 ⁵	—	3,—	—	0,37 ⁵	83,08	43,95 ⁵	5,02	—	—	2,59	51,56 ⁵	31,51 ⁵	—	—	
Opsterland	540	14 639,45 ⁵	—	—	—	—	14 639,45 ⁵	8 684,76	981,59 ⁵	—	—	—	9 666,35 ⁵	4 973,10	—	—	
Schoterland	542	10 355,28	—	275,84	—	—	10 631,12	6 714,26 ⁵	345,70 ⁵	854,46	—	329,77 ⁵	8 244,20 ⁵	2 386,91 ⁵	—	—	

WINST- EN VERLIESREKENING.

N A A M DER G E M E E N T E.	N ^o . der instelling in het Algemeen Register.	B A T E N.														L A S T E N.	
		B A T E N.						L A S T E N.								Winst.	Verlies.
		Renten van hypotheeken, enz.	Huren van onroerende eigendommen voor zoover deze niet bij de instelling in gebruik zijn.	Waardevermeerdering van effecten door koersverschillen.	Winst bij realisatie van effecten.	Baten uit anderen hoofde (vrijwillige bijdragen, enz.).	Totaal der baten.	Bedrag der aan de inleggers toegekende rente.	Administratiekosten.	Waardevermindering van effecten door koersverschillen.	Verlies bij realisatie van effecten.	Lasten uit anderen hoofde (uitkeeringen, bijdragen, afschrijving door waardevermindering van bezittingen, enz.).	Totaal der lasten.	Winst.	Verlies.		
1.	2.	3.	4.	5.	6.	7.	8.	9.	10.	11.	12.	13.	14.	15.	16.		
		Gld.	Gld.	Gld.	Gld.	Gld.	Gld.	Gld.	Gld.	Gld.	Gld.	Gld.	Gld.	Gld.	Gld.	Gld.	
Smallingerland	543	6 297,—	—	—	—	—	6 297,—	3 060,—	290,—	838,—	—	658,—	4 846,—	1 451,—	—	—	
Sneek 1)	545	6 049,—	—	307,47	143,12	—	6 499,59	4 097,25 ⁵	405,56	1 040,41	0,78	1 265,59 ⁵	6 809,60	—	310,01	—	
Utingeradeel 1)	552	2 555,99	—	74,69	—	—	2 630,68	1 534,25 ⁵	53,25	1 145,67	—	531,56	3 264,73 ⁵	—	634,05 ⁵	—	
" 1)	553	2 200,99 ⁵	—	—	—	—	2 200,99 ⁵	1 174,30	180,92 ⁵	1 701,12 ⁵	59,68	—	3 116,03	—	915,03 ⁵	—	
Westdongeradeel 1)	554	3 437,55	195,—	—	—	—	3 632,55	1 911,81	92,38	1 414,30	—	495,51	3 914,—	—	281,45	—	
IJlst 1)	560	493,22	—	—	—	—	493,22	270,75	123,37	242,55	—	150,—	786,67	—	293,45	—	
Totaal 4)		222 724,42	6 416,02 ⁵	6 903,54 ⁵	205,09	237,35	236 486,43 ⁵	155 291,75 ⁵	11 255,79 ⁵	67 422,30	1 065,44	10 841,87 ⁵	246 119,74	28 453,59 ⁵	38 987,20 ⁵	—	
Overijssel.																	
Zwolle	562	29 644,19	—	2 549,01	—	9,—	32 202,20	19 592,30	1 551,83 ⁵	—	—	—	21 144,13 ⁵	11 058,06 ⁵	—	—	
Almelo	565	17 492,09 ⁵	—	—	—	—	17 492,09 ⁵	11 352,77	1 129,40	—	—	—	12 482,17	5 009,92 ⁵	—	—	
Avereest	567	6 119,41	—	—	—	—	6 119,41	4 424,98	414,23	—	987,62	257,02	6 033,85	85,56	—	—	
" 1)	568	3 706,99 ⁵	—	—	—	—	3 706,99 ⁵	2 290,90	473,29	—	18,75	124,49	2 907,43	799,56 ⁵	—	—	
Delden (Stad)	571	2 146,08	—	430,—	—	—	2 576,08	1 422,84 ⁵	26,06 ⁵	—	—	200,—	1 648,91	927,17	—	—	
Deventer 2)	572	83 272,22	—	5 532,33	—	—	88 804,55	58 385,15	2 793,42 ⁵	30 805,65	—	6 834,54	98 818,76 ⁵	—	10 014,21 ⁵	—	
Enschede	577	2 341,14	—	—	68,50	—	2 409,64	1 633,83 ⁵	329,18 ⁵	306,25	—	—	2 269,27	140,37	—	—	
Goor	579	15 597,14	—	619,25	—	—	16 216,39	10 934,14	932,65	—	—	878,54	12 745,33	3 471,06	—	—	
Hengelo	582	5 180,76	—	104,66	—	5,50	5 290,92	3 580,91	433,73	—	10,—	818,—	4 842,64	448,28	—	—	
"	583	2 756,91	—	533,69	701,81	220,—	4 217,41	1 626,55	524,96	58,36	—	—	2 259,87	1 957,54	—	—	
Kampen	584	38 780,89 ⁵	150,—	2 803,40	—	—	41 734,29 ⁵	26 801,17	3 040,56 ⁵	3 261,15 ⁵	—	802,33	33 005,23	7 829,07 ⁵	—	—	
Steenwijk	590	5 152,66	—	230,00 ⁵	—	—	5 382,66 ⁵	3 340,73 ⁵	238,35	—	—	—	3 629,07 ⁵	1 753,59	—	—	
Vollenhove (Stad)	593	3 609,14 ⁵	119,70	—	—	—	3 728,84 ⁵	2 634,65 ⁵	93,—	342,74	—	—	3 070,39 ⁵	658,45	—	—	
Totaal		215 799,64	269,70	12 807,34 ⁵	761,81	308,—	229 881,40 ⁵	148 070,93	12 030,68 ⁵	34 774,15 ⁵	966,37	9 914,92	205 757,06	34 138,65	10 014,21 ⁵	—	

WINST- EN VERLIESREKENING.

N A A M DER GEMEENTE.	N ^o . der instelling in het Algemeen Register.	B A T E N.														L A S T E N.	
		Renten van effecten, enz.	Huren van onroerende eigendommen voor zoover deze niet bij de instelling in gebruik zijn.	Waardevermeerdering van effecten door koersverschillen.	Winst bij realisatie van effecten.	Baten uit anderen hoofde (vrijwillige bijdragen, enz.).	Totaal der baten.	Bedrag der aan de inleggers toegekende rente.	Administratiekosten.	Waardevermindering van effecten door koersverschillen.	Verlies bij realisatie van effecten.	Lasten uit anderen hoofde (uitkeeringen, bijdragen, afschrijving door waardevermindering van bezittingen, enz.).	Totaal der lasten.	Winst.	Verlies.		
																1.	2.
Groningen.		Gld.	Gld.	Gld.	Gld.	Gld.	Gld.	Gld.	Gld.	Gld.	Gld.	Gld.	Gld.	Gld.			
Groningen	594	222 351,32	894,34	11 468,50	1 415,38 ⁵	9 783,90	245 913,44 ⁵	152 712,96	8 614,37 ⁵	49 315,60	—	8 000,—	218 642,93 ⁵	27 270,51	—		
„ 1).	595	1 102,13	—	—	—	1 102,13	915,60	—	—	—	—	90,24	955,84	146,29	—		
Aduard	604	731,15	—	—	—	731,15	593,16	35,—	—	—	—	623,16	102,99	—			
„	605	468,77	—	—	—	468,77	290,73	46,90	67,95	—	—	12,35	417,93	50,84	—		
Appingedam	606	40 478,47 ⁵	277,—	15 119,73 ⁵	—	55 875,21	27 986,96	822,48	1 492,26	—	3 191,14 ⁵	33 402,84 ⁵	22 352,36 ⁵	—			
„	607	24 301,08	—	400,—	—	24 701,08	18 921,26	440,—	1 410,—	—	875,—	21 646,26	3 054,82	—			
Bedum 2).	609	4 425,71 ⁵	—	—	—	4 425,71 ⁵	3 418,85 ⁵	100,—	716,50	—	200,—	4 435,35 ⁵	—	9,64			
„ 2).	610	2 264,92	—	—	—	2 264,92	1 363,78	98,15	628,93	398,19	535,66	3 094,71	—	759,79			
„	611	599,83	—	—	—	599,83	364,12	—	—	—	106,63 ⁵	470,75 ⁵	129,07 ⁵	—			
Beerta	612	10 973,30	—	—	—	10 973,30	8 918,91	412,19 ⁵	—	—	—	9 331,10 ⁵	1 642,19 ⁵	—			
Bellingwolde 2).	613	9 847,11	268,—	—	—	10 115,11	7 766,13	46,—	5 326,55 ⁵	—	126,53 ⁵	13 265,22	—	3 155,11			
Bierum 2).	614	4 843,97 ⁵	193,18 ⁵	—	—	5 037,16	3 061,67 ⁵	145,—	2 623,46	—	620,—	6 450,13 ⁵	—	1 412,97 ⁵			
„	615	12 412,88 ⁵	959,62	691,36	100,24	508,03	14 672,13 ⁵	8 697,58	352,63 ⁵	—	18,95	794,74	9 863,95 ⁵	4 808,18			
Delzijl	617	2 975,26 ⁵	222 67 ⁵	69,60 ⁵	241,08	70,50	3 579,12 ⁵	2 444,18	68,63	12,68	5,—	200,—	2 730,49	848,63 ⁵			
Grijpskerk 2).	622	2 965,60	—	27,36	—	2 992,96	1 998,41	151,85	716,86	376,28	—	3 243,40	—	250,44			
„ 2).	623	1 555,62 ⁵	—	—	—	3,45	1 559,07 ⁵	1 554,59	88,79	537,69	—	2 181,07	—	621,99 ⁵			
Hoogezand 3).	624	18 362,74 ⁵	—	—	—	18 362,74 ⁵	13 863,89	299,93	—	—	—	14 163,82	4 198,92 ⁵	—			
Kantens	626	70,15 ⁵	—	10,50	—	430,—	510,65 ⁵	62,03	12,77 ⁵	16,70	—	91,56 ⁵	419,15	—			
Leens	627	5 504,06	—	—	—	5 504,06	4 433,53	294,18	—	—	—	83,62	4 801,33	702,73			
„	628	1 903,47	—	—	—	1 903,47	1 691,57 ⁵	31,—	—	—	—	1 722,57 ⁵	180,89 ⁵	—			
Loppersum	629	14 880,32	—	—	—	14 880,32	12 279,52 ⁵	414,38	—	—	—	790,66 ⁵	13 484,57	1 395,75			
Meeden	630	6 360,—	—	—	—	6 360,—	4 964,06	162,15	—	—	—	5 127,11	1 232,89	—			
Middelstum 2).	631	6 323,94	124,42	731,—	—	7 169,36	4 983,32	360,89	1 784,99 ⁵	118,83 ⁵	—	7 253,04	—	83,68			
Midwolda	632	2 484,90 ⁵	—	210,—	—	2 644,90 ⁵	1 756,12 ⁵	216,55	349,25	10,—	20,—	2 351,92 ⁵	292,98	—			
„	633	728,12 ⁵	—	—	74,69	802,81 ⁵	695,22 ⁵	40,—	—	—	—	39,52	775,04 ⁵	27,77 ⁵			

WINST- EN VERLIESREKENING.

N A A M DER GEMEENTE.	N ^o . der instelling in het Algemeen Register.	B A T E N.														L A S T E N.	
		Renten van effecten, enz.	Huren van onroerende eigendommen voor zoover deze niet bij de instelling in gebruik zijn.	Waardevermeerdering van effecten door koersverschillen.	Winst bij realisatie van effecten.	Baten uit anderen hoofde (vrijwillige bijdragen, enz.).	Totaal der baten.	Bedrag deraan de inleggers toegekende rente.	Administratiekosten.	Waardevermindering van effecten door koersverschillen.	Verlies bij realisatie van effecten.	Lasten uit anderen hoofde (uitkeeringen, bijdragen, afschrijving door waardevermindering van bezittingen, enz.).	Totaal der lasten.	Winst.	Verlies.		
																1.	2.
Nieuwe Pekela.		Gld.	Gld.	Gld.	Gld.	Gld.	Gld.	Gld.	Gld.	Gld.	Gld.	Gld.	Gld.	Gld.			
Nieuwe Pekela	634	6 738,02	24,—	—	—	6 762,02	4 968,24 ⁵	414,48 ⁵	416,27	354,51	510,—	6 663,51	98,51	—			
Nieuwolda	635	1 744,89	—	—	—	1 744,89	1 160,57	82,02	—	24,—	1,75	1 268,64	476,25	—			
Noordbroek	636	4 149,37	—	—	—	4 149,37	2 609,35	175,73	20,94	—	—	2 806,02	1 343,35	—			
Noorddijk	637	354,46 ⁵	—	—	—	354,46 ⁵	349,21	2,35	—	—	—	351,46	18,32 ⁵	—			
Oldehove	638	1 563,28	52,99	240,77 ⁵	427,21	1,20	2 285,45 ⁵	1 196,29	63,33 ⁵	150,08	69,52 ⁵	87,60	1 566,83	718,62 ⁵			
Scheerda	640	4 524,28	—	473,25	—	4 997,53	2 976,33	105,—	—	—	500,—	3 581,33	1 410,20	—			
Slochteren	642	11 713,82 ⁵	75,—	—	—	11 788,82 ⁵	8 349,00 ⁵	371,35	778,37 ⁵	—	1 200,—	10 628,73	1 090,09 ⁵	—			
„ 4).	643	8 448,58	—	—	—	8 448,58	6 314,18	234,95 ⁵	205,20	527,41	401,04	7 685,78 ⁵	762,79 ⁵	—			
Termonden 5).	645	2 202,23 ⁵	—	—	—	2 202,23 ⁵	1 323,06	134,52	—	464,33	118,06 ⁵	2 039,87 ⁵	162,36	—			
Uithuizen	646	9 923,96	—	769,59	97,50	404,05	11 195,10	7 047,90	445,93 ⁵	1 005,93 ⁵	5,—	649,03 ⁵	9 153,89 ⁵	2 041,20 ⁵			
Uithuizermeeden	649	3 232,61	—	217,43	—	3 450,04	2 529,94	84,50	—	—	24,42 ⁵	2 638,86 ⁵	811,17 ⁵	—			
Veendam	651	16 832,54	80,—	—	—	16 912,54	11 266,80	338,34 ⁵	2 104,66	—	2 529,11	16 238,91 ⁵	673,62 ⁵	—			
Vlagtwedde 2).	652	3 927,40	—	—	—	3 927,40	2 965,06	50,—	963,60	113,72	191,12	4 283,50	—	356,10			
Warffum	653	6 449,33 ⁵	60,—	531,95 ⁵	—	7 041,10	4 234,80 ⁵	240,21	—	—	55,07 ⁵	4 530,09	2 511,10	—			
Wedde	654	2 315,99	—	87,50	60,—	39,59	2 503,05	1 743,92 ⁵	184,29	45,—	10,—	1 994,92 ⁵	508,15 ⁵	—			
Wildervank 2).	655	25 583 27 ⁵	—	—	—	7 017,31	32 600,58 ⁵	28 348,74	424,77 ⁵	—	—	4 000,—	32 773,51 ⁵	—			
Winschoten 6).	657	1 000,07 ⁵	—	—	—	0,25	1 000,32 ⁵	522,68	103,50	—	—	626,18	374,14 ⁵	—			
Winsum	658	6 685,45	—	—	—	17,85	6 703,30	4 711,71	315,51	581,25	—	599,60	6 203,07	495,23			
1 Zandt	659	9 041,01	180,—	—	—	—	9 201,01	6 413,32	300,—	1 187,35	—	225,73 ⁵	8 126,30 ⁵	1 074,70 ⁵			
Zuidbroek 7).	660	1 552,51	—	—	—	—	1 572,82	1 054,82	75,—	77,50	—	154,24 ⁵	1 361,56 ⁵	211,25 ⁵			
Zuidhorn 2).	661	1 183,20	—	—	—	—	1 153,20	866,30	24,15	321,58 ⁵	—	—	1 212,03 ⁵	—			
„	662	2 928,43 ⁵	—	14,50	—	—	2 942,93 ⁵	2 164,59 ⁵	52,88	575,—	7,64	125,—	2 925,11 ⁵	17,82			
Totaal		530 959,50 ⁵	3 386,23	31 053,06	2 436,41 ⁵	18 286,45 ⁵	586 121,66	388 850,30	17 476,65	73 435,17 ⁵	3 503,29	27 020,82	509 286,23 ⁵	83 686,92	6 851,49 ⁵		

N A A M DER GEMEENTE.		W I N S T - E N V E R L I E S R E K E N I N G .														
		B A T E N .						L A S T E N .						Winst.	Verlies.	
		Renten van effecten, enz.	Huren van onroerende eigendommen voor zoover deze niet bij de instelling in gebruik zijn.	Waardevermeerdering van effecten door koersverschillen.	Winst bij realisatie van effecten.	Baten uit anderen hoofde (vrijwillige bijdragen, enz.).	Totaal der baten.	Bedrag der aan de inleggers toegekende rente.	Administratiekosten.	Waardevermindering van effecten door koersverschillen.	Verlies bij realisatie van effecten.	Lasten uit anderen hoofde (uitkeringen, bijdragen, afschrijving door waardevermindering van bezittingen, enz.).	Totaal der lasten.			
1.	2.	3.	4.	5.	6.	7.	8.	9.	10.	11.	12.	13.	14.	15.	16.	
Drenthe.		Gld.	Gld.	Gld.	Gld.	Gld.	Gld.	Gld.	Gld.	Gld.	Gld.	Gld.	Gld.	Gld.	Gld.	
Assen	668	9 106,70	571,--	--	--	164,--	9 841,70	6 089,62	548,08	600,36	--	654,28	7892,34	1 949,36	--	
Dalen	670	1 140,15 ⁵	--	--	--	--	1 140,15 ⁵	650,90	61,73	191,18	--	70,--	973,81	166,34 ⁵	--	
Hoogeveen	673	9 674,42	464,03	--	--	--	10 138,45	7 193,90	200,--	635,97 ⁵	26,25	1 959,43	10 015,55 ⁵	122,89 ⁵	--	
Ruinen	679	8 707,11	--	--	--	--	8 707,11	7 319,41	367,50	--	17,--	319,46 ⁵	8 023,37 ⁵	683,73 ⁵	--	
Totaal		28 628,38 ⁵	1 035,03	--	--	164,--	29 827,41 ⁵	21 253,83	1 177,31	1 427,51 ⁵	43,25	3 003,17 ⁵	26 905,05	2 922,33 ⁵	--	
Limburg.																
Maastricht 1)	684	26 377,56 ⁵	--	3 131,25	--	--	29 508,81 ⁵	16 098,15	1 061,02	--	--	4 476,67	21 635,84	7 872,97 ⁵	--	
"	685	5 642,42	--	--	--	--	5 642,42	3 597,55	313,15	42,50	--	220,32	4 173,52	1 468,90	--	
Posterhoit	720	1 129,40	--	--	--	--	1 129,40	1 034,--	--	--	--	--	1 034,--	95,40	--	
Totaal		33 149,38 ⁵	--	3 131,25	--	--	36 280,63 ⁵	20 729,70	1 374,17	42,50	--	4 696,99	26 843,36	9 437,27 ⁵	--	
Totaal v/h Rijk 1)		7 135 603,30	38 518,08	272 039,43	69 304,40	74 639,95	7 590 105,17	5 450 813,30	731 012,23	344 337,68	6 879,45	288 840,84	6 818 063,63	587 324,80	65 283,25	

AANTEEKENINGEN BETREFFENDE DE WINST- EN VERLIESREKENING.

Noordbrabant.

- 1) Het verlies is afgeschreven van de reserve.
- 2) In het totaal van kolom 14 zijn f 928,59 begrepen, welke voor de kol. 11 en 12 niet gescheiden konden worden opgegeven.

Gelderland.

- 1) Van de winst werd f 5432,27 bij de reserve gevoegd, f 25 027,94 op koersreserve rekening gebracht en f 16 296,80 aan de Gemeente Arnhem uitgekeerd.
- 2) Het verlies is van de reserve afgeschreven.
- 3) Van de winst is f 4560,89 bij de reserve gevoegd, terwijl f 41,35 afgeschreven is voor meubilair, f 3468,99 voor kantoorgebouw en f 1000,-- voor overige vaste goederen.
- 4) Het verlies werd in mindering van 't Reservefonds gebracht, omdat het verlies, onder kolom 11 vermeld, ontstaan is door aankoop van 2 1/2 pCt. N. W. S. tegen hooger koers dan 50 pCt.
- 5) Van de winst werd f 3171,47⁵ bij de reserve gevoegd en de rest werd bestemd voor 't Nutsdepartement.
- 6) Van de winst werd f 2102,84⁵ bij de reserve gevoegd en f 4800,-- werd aan Aandeelhouders uitgekeerd.

Zuidholland.

- 1) Het verlies is gedekt door afschrijving van de reserve.
- 2) Van de winst is bestemd:
 - voor het Hoofdbestuur f 31,47⁵
 - „ winstaandeel inbrengers „ 377,67⁵
 - „ „ voorschotvragers. „ 377,67⁵
 - „ de reserve „ 786,82
- 3) In kolom 13 is f 4593,50 rente tegoed over 1903 begrepen.
- 4) Van de winst is bestemd:
 - voor subsidie aan het Departement f 85,--
 - „ de reserve „ 600,--

- 1) De winst (voorloopige) is overgebracht naar de Overschottenrekening.
- 2) Van de winst is f 2 566,93⁵ bij de reserve gevoegd en de rest ter beschikking der Directie gesteld.

Noordholland.

- 1) Het verlies is gedekt door afschrijving van de reserve.
- 2) Van de winst is f 342,40 bij de reserve gevoegd en de rest bestemd voor het Departement Andijk en Wervershoof.
- 3) Van de winst is f 1 658,50⁵ bij de reserve gevoegd en de rest bestemd voor het Nutsdepartement. In kol. 11 is een niet genoemd bedrag van kol. 12 begrepen.
- 4) Van de winst is f 396,35⁵ bij de reserve gevoegd en de rest bestemd voor de kas.
- 5) Van de winst is f 668,61 bij de reserve gevoegd en de rest aan aandeelhouders waarborgkapitaal uitgekeerd.
- 6) Van de winst is f 156,11 bij de reserve gevoegd, f 250,-- als subsidie Bewaarschool en f 10,-- voor het werklieden-ziekenfonds bestemd.
- 7) Van de winst is f 1 000,-- bij de reserve gevoegd en voor de rest ad f 415,87 is de Winst- en Verliesrekening gecrediteerd.

Zeeland.

- 1) Van de winst werd f 2 932,51⁵ bij de reserve gevoegd, en f 2 683,58 bestemd voor diverse crediteuren.

Utrecht.

- 1) Het verlies is van de reserve afgeschreven.

Friesland.

- 1) Het verlies is gedekt door vermindering van het reservefonds.
- 2) Van de winst werd f 2 267,13⁵ bij de reserve gevoegd en de rest werd bestemd ten bate der ondernemers.
- 3) De winst strekt tot vermindering van het bestaand te kort ad f 101,16, dat hierdoor wordt teruggebracht tot f 69,64⁵.
- 4) In het bedrag, genoemd in kolom 14, zijn f 242,55 begrepen, die voor de kol. 11 en 12 niet gescheiden konden worden opgegeven.

Overijssel.

- 1) Van de winst werd f 319,53 bij de reserve gevoegd en f 479,73⁵ werd uitgekeerd aan de leden van 't Hoofdbestuur.
- 2) Het verlies werd van de reserve afgeschreven.

Groningen.

- 1) Van de winst is f 104,21⁵ bij de reserve gevoegd en de rest ad f 42,07⁵ is bestemd voor afschrijving kasverschil.
- 2) Het verlies is gedekt door afschrijving van de reserve.
- 3) Van de winst is f 1 679,57 bij de reserve gevoegd en de rest ad f 2 519,35⁵ is bestemd ter ondersteuning van philanthropische instellingen.
- 4) Van de winst is f 512,79⁵ bij de reserve gevoegd en f 250,-- uitgekeerd aan de Landbouwvereniging.
- 5) In het bedrag, vermeld in kolom 12, is begrepen een niet genoemd deel, dat in kolom 11 behoort.
- 6) Van de winst is 25 pCt. of f 93,50 uitgekeerd aan den boekhouder, de overige winst is verdeeld als volgt:
 - bij de reserve 30 pCt. = f 84,19
 - leden 60 „ = „ 168,38
 - het Nut 10 „ = „ 28,07⁵
- 7) Van de winst is f 105,63 bij de reserve gevoegd en de rest verdeeld overeenkomstig de bepalingen van het reglement.

Limburg.

- 1) Van de winst ad f 7 872,97⁵ werd f 2 370,86 aan de Gemeente uitgekeerd, en de rest bij de reserve gevoegd.

Het Rijk.

- 1) In het bedrag, genoemd in kolom 14 zijn f 1 171,14 begrepen, die voor de kolommen 11 en 12 niet gescheiden konden worden opgegeven.

4. BELEGGINGEN

N A A M DER G E M E E N T E.	No. der instelling in het Algemeen Register.	K A P I T A A L B E L E G D I N :													B E D R A G				
		Staatschuld		Schuldbrieven ten laste van publiekrechtelijke lichamen (provincien, gemeenten, waterschappen), in				Effecten van anderen aard.		Hypo- theken.	Prolon- gatie.	Be- legging van anderen aard.	On- roerende eigen- dommen.	Totaal.	Staatschuld		Schuldbrieven ten laste van publiekrechtelijke lichamen (provincien, gemeenten, waterschappen), in		
		ten laste van		Aandeelen.		Obligati- en pandbrieven.		ten laste van							Schuldbrieven ten laste van publiekrechtelijke lichamen (provincien, gemeenten, waterschappen), in				
		Neder- land.	Andere landen.	Neder- land.	Andere landen.	Binnen- landsch.	Buiten- landsch.	Binnen- landsch.	Buiten- landsch.						Neder- land.	Andere landen.	Neder- land.	Andere landen.	
3.	4.	5.	6.	7.	8.	9.	10.	11.	12.	13.	14.	15.	16.	17.	18.	19.			
Noordbrabant.		Gld.	Gld.	Gld.	Gld.	Gld.	Gld.	Gld.	Gld.	Gld.	Gld.	Gld.	Gld.	Gld.	Gld.	Gld.	Gld.		
's-Hertogenbosch . . .	1	23 106	38 450	137 403	—	—	—	272 060	9 700	—	—	—	480 721	282	1 734	4 601	—		
	2	1 057 582										76 300	—	12 348	—	1 146 230			
Almkerk	6	17 832		7 600	—	—	—	—	—	21 550	—	2 700	—	49 682	821	151	—		
Breda	17	168 060	—	72 673	—	122 305	—	90 507	—	25 207	5 150	4 095	—	488 806	5 278	—	2 196		
Cuijk	20	—	—	—	—	—	—	2 000	—	—	—	3 300	—	5 300	—	—	—		
Moergestel	54	—	—	500	—	—	—	—	720	—	—	806	—	2 026	—	18	—		
Tilburg	79	—	—	188 894	—	—	—	—	27 300	39 100	—	4 070	—	259 384	—	—	6 176		
Veghel	82	—	—	67 150	—	19 500	—	366 476	124 200	169 800	—	10 138	—	757 264	—	—	—		
Waalwijk	87	—	1 208	5 063	—	—	—	—	—	—	—	421	—	6 692	—	48	190		
Werkendam	88	6 720	—	9 600	—	—	—	—	—	—	—	30 250	6 000	103 943	210	—	280		
Totaal 1)		198 756	39 658	458 855	—	141 805	—	782 415	161 920	331 957	5 150	68 037	6 000	3 299 995	5 770	1 782	13 613		
Gelderland.																			
Arnhem	97	1 093 200	561 404	472 621	—	2 419	—	453 650	244 575	727 800	420 700	48 497	20 000	4 044 865	34 230	20 171	16 521		
Apeldoorn	106	92 100	—	120 083	—	—	—	47 415	—	14 500	—	3 225	6 296	283 659	2 897	—	4 509		
Barneveld	109	—	—	72 000	—	4 500	—	49 916	208 280	307 530	9 640	—	50 400	702 257	—	—	2 630		
Beesd	110	23 400	2 130	23 390	—	3 985	—	26 309	12 244	46 010	—	—	—	137 558	718	71	886		
Boreulo	116	2 318	—	—	—	—	—	110 965	133 397	115 184	—	36 239	2 575	400 677	72	—	—		
Buren	118	—	—	13 400	—	—	—	88 340	—	156 260	—	—	—	258 000	—	—	546		
Doesburg	123	157 718										78 172	743	1 286	—	237 919			
Doetinchem (Stad). . .	127	65 567										136 575	—	4 667	2 900	209 709			
Ede	132	3 780	11 060	—	—	—	—	—	—	176 715	—	8 118	8 599	208 273	—	—	—		

Voor de aantekeningen zie bladz. 94.

REKENING.

DER RENTEN GEKWEEST UIT:											GEMIDDELTE RENTETAX IN PCT. GEKWEEST UIT:								
Effecten van anderen aard.		Hypo- theken.	Gelden in prolon- gatie uitgezet.	Anderen hoofde.	Huren van onroer- rende eigen- dommen.	Totaal.	Staatschuld		Schuldbrieven ten laste van publiekrechtelijke lichamen (provincien, gemeenten, waterschappen), in				Hypo- theken.	Prolon- gatie.	Anderen hoofde.				
Aandeelen.	Obligati- en pandbrieven.						ten laste van		Aandeelen.		Obligati- en pandbrieven.								
Binnen- landsch.	Buiten- landsch.						Neder- land.	Andere landen.	Binnen- landsch.	Buiten- landsch.	Binnen- landsch.	Buiten- landsch.							
20.	21.	22.	23.	24.	25.	26.	27.	28.	29.	30.	31.	32.	33.	34.	35.	36.	37.	38.	39.
Gld.	Gld.	Gld.	Gld.	Gld.	Gld.	Gld.	Gld.	Gld.	Gld.	Gld.	Gld.	Gld.	Gld.	Gld.	Gld.	Gld.	Gld.	Gld.	Gld.
—	—	7 234	382	—	—	—	—	14 233	2,875	4	3,75	—	—	—	3,75	4	—	—	—
40 698								40 698	—	—	—	—	—	—	—	—	—	—	—
—	—	—	—	885	—	121	—	1 978	3,5		4	—	—	—	—	—	4	—	4,5
4 383	—	3 644	—	875	—	368	—	16 743	3,23	—	3,58	—	3,72	—	4,12	—	3,5	—	3 en 3,5
—	—	—	—	—	—	—	—	—	—	—	—	—	—	—	4	—	—	—	—
—	—	—	29	—	—	28	—	74	—	—	3,50	—	—	—	4	—	—	—	3 en 3,64
—	—	—	1 200	1 449	—	75	—	8 899	—	—	3,60	—	—	—	4	—	4,12 ⁵	—	3
29 954								29 954	—	—	—	—	—	—	—	—	—	—	—
—	—	—	—	—	—	23	—	261	—	4	4	—	—	—	—	—	—	—	3
—	—	2 098	—	—	—	1 313	299	4 199	3	—	3,75	—	—	—	3,87 ⁵	—	—	—	4,12 ⁵
4 383	—	12 975	1 611	3 209	—	1 927	299	117 040	—	—	—	—	—	—	—	—	—	—	—
100	—	15 594	9 547	29 974	12 740	453	—	139 330	3,19 ⁵	3,55	3,54	—	5	—	3,53	3,85	4,1	2,91	4,75
—	—	1 858	—	484	—	88	200	10 036	3,17	—	3,8	—	—	—	4,—	—	3,5	—	4
88	—	1 983	8 092	10 750	128	—	2 092	25 762	—	—	3,5	—	3,5	—	3,5	4	4	3,5	—
218	—	1 000	544	1 852	—	—	—	5 289	2,79	3,08	3,5	—	5,71	—	3,5	4,06	4,16	—	—
—	—	4 100	5 425	4 826	—	1 629	—	16 052	2,5 en 3	—	—	—	—	—	4	4,25 en 4,5	4 en 4,25	—	4 en 4,5
—	—	3 365	—	5 835	80	—	—	9 826	—	—	3,5	—	—	—	3,8	—	3,89	3	—
6 023								6 023	—	—	—	—	—	—	—	—	—	—	—
8 230								8 230	—	4	—	—	—	—	4	—	4,25	—	—
7 606								7 606	—	—	—	—	—	—	—	—	—	—	4

N A A M DER GEMEENTE.	No. der instelling in het Algemeen Register.	KAPITAAL BELEGD IN:												BEDRAG				
		Staatschuld ten laste van		Schuldbrieven ten laste van publiekrechtelijke lichamen, (provincien, gemeenten, waterschappen), in				Effecten van anderen aard.		Hypo- theken.	Prolon- gatie.	Be- legging van anderen aard.	On- roerende eigen- dommen.	Totaal.	Staatschuld ten laste van		Schuldbrieven ten laste van publiekrechtelijke lichamen, (provincien, gemeenten, waterschappen), in	
		Neder- land.	Andere landen.	Aandeelen.		Obligati- en pandbrieven		Neder- land.	Andere landen.						Neder- land.	Andere landen.		
				Binnen- landsch.	Buiten- landsch.	Binnen- landsch.	Buiten- landsch.											
1.	2.	3.	4.	5.	6.	7.	8.	9.	10.	11.	12.	13.	14.	15.	16.	17.	18.	19.
Epe	133	—	12 650	—	—	400	—	13 000	—	44 391	—	16 025	—	86 465	—	506	—	—
Ermelo	139	—	—	11 257	—	—	—	26 546	—	246 426	—	—	—	284 229	—	—	415	—
Geldermalsen	140	—	—	6 250	—	—	—	39 916	—	44 587	—	16 841	19 667	127 260	—	—	225	—
Groenlo	144	—	—	—	—	—	—	3 015	6 313	142 580	—	59 844	—	211 752	—	—	—	—
Huissen	150	—	—	32 925	—	19 187	43 564	—	—	161 545	18 801	—	—	276 023	—	—	1 170	—
Hummelo en Keppel	152	7 850	—	—	—	—	—	—	—	6 900	—	77 007	—	91 757	254	—	—	—
Laren	153	1 432	—	1 895	—	—	100 262	—	—	32 260	—	5 902	—	141 951	50	—	108	—
Lochem	157	136 800	—	176 505	—	240 139	—	175 673	—	342 885	31 125	76 633	14 106	1 202 915	4 320	—	6 714	—
Nijkerk	160	—	—	—	—	153 801	—	—	—	87 900	—	3 588	7 600	252 889	—	—	—	—
Nijmegen	161	59 333	57 347	41 111	—	—	—	152 756	87 691	495 760	25 000	23 390	77 955	1 020 342	1 708	2 048	1 385	—
Putten	164	—	—	—	—	—	—	27 152	—	69 039	547	4 891	25 914	127 544	—	—	—	—
Renkum	165	9 500	1 070	16 154	—	—	—	50 909	8 011	19 985	—	1 105	—	106 733	300	35	560	—
Scherpenzeel	166	17 225	—	37 478	—	—	—	77 279	7 798	—	—	955	—	140 733	555	—	1 405	—
Tiel	168	—	—	—	—	908 765	—	—	—	—	—	—	—	908 765	—	—	—	—
Vorden	172	20 600	—	12 200	—	3 250	—	—	—	5 700	—	1 152	4 000	46 903	995	—	381	—
Wageningen	173	17 033	—	4 425	—	2 000	—	35 848	—	286 895	—	82 606	—	428 808	537	—	150	—
Winterswijk	177	11 907	—	89 558	—	—	—	158 552	—	47 000	—	30 754	—	337 771	378	—	3 082	—
Wisch	178	16 838	—	3 840	—	—	—	—	—	73 450	—	3 913	—	98 041	524	—	135	—
Zutphen	183	—	—	—	—	711 174	—	—	—	591 550	—	15 476	41 000	1 359 200	—	—	—	—
Totaal 1)	1 513 664	645 660	1 135 071	—	284 929	43 564	1 510 088	708 310	4 457 618	506 556	522 114	281 012	13 733 026	47 538	22 826	40 775	—
Zuidholland.																		
's Gravenhage	186	—	—	—	—	4 147 826	—	—	—	77 500	380 000	60 709	45 000	4 691 035	—	—	—	—
"	187	—	—	—	—	191 989	—	—	—	153 000	—	4 092	22 401	371 482	—	—	—	—
"	188	—	32 687	8 069	7 874	—	—	43 760	23 607	14 800	1 300	50 639	—	182 736	—	1 227	155	480

DER RENTEN GEKWEEST UIT:																			GEMIDDELDE RENTETAX IN PCT. GEKWEEST UIT:								
Effecten van anderen aard.				Hypo- theken.	Gelden in prolon- gatie uitgezet.	Anderen hoofde.	Huren van onroe- rende eigen- dommen.	Totaal.	Staatschuld ten laste van		Schuldbrieven ten laste van publiekrechtelijke lichamen, (provincien, gemeenten, waterschappen), in				Effecten van anderen aard.		Hypo- theken.	Prolongatie.	Anderen hoofde.								
Aandeelen.	Obligati- en pandbrieven.		Neder- land.						Andere landen.	Aandeelen.		Obligati- en pandbrieven.															
Binnen- landsch.	Buiten- landsch.	Binnen- landsch.	Buiten- landsch.	Neder- land.	Andere landen.	Binnen- landsch.	Buiten- landsch.	Binnen- landsch.	Buiten- landsch.	Binnen- landsch.	Buiten- landsch.	Binnen- landsch.	Buiten- landsch.	Binnen- landsch.	Buiten- landsch.												
20.	21.	22.	23.	24.	25.	26.	27.	28.	29.	30.	31.	32.	33.	34.	35.	36.	37.	38.	39.								
16	—	713	—	2 257	—	681	—	4 173	—	4	—	—	4	—	4	—	4,25 en 4,5	—	5								
—	—	1 148	—	9 095	—	—	—	10 657	—	—	—	3,5, 4 en 5	—	—	4	—	4	—	—								
—	—	—	1 498	2 193	—	402	696	5 009	—	—	—	—	—	—	3,75	—	4,5	—	4,5								
790	1 810	—	—	7 239	116	—	—	11 125	—	—	4	—	4	—	—	4	4, 4,5 en 5	4	—								
—	—	—	—	278	—	2 558	—	3 090	3,25	—	—	—	—	—	—	—	4,125	—	3,25								
—	—	3 871	—	1 200	—	233	—	5 468	3	—	—	—	—	—	—	—	4-4,25	—	2 en 4,5								
11 720	—	6 970	—	13 169	1 269	1 795	20	45 976	3,1	—	3,7	—	4,6	—	3,9	—	4	4,2	4,25								
6 545	—	—	—	3 347	—	—	116	10 008	—	—	—	—	—	—	—	—	—	—	—								
—	—	6 313	3 105	19 781	999	319	5 897	41 503	3,138	4,173	3,3	—	—	—	3,825	4,7	3,46 en 4,23	2,91	4 en 5,63								
—	—	986	—	2 649	72	5	1 332	5 044	—	—	—	—	—	—	4	4	4	3,5	4								
—	—	1 860	320	829	—	91	—	3 995	3,16	3,25	3,5	—	—	—	3,625	4	4	—	3								
—	—	2 909	248	—	—	36	—	5 153	3,125	—	3,8125	—	—	—	3,875	3,125	—	—	3,125								
—	—	—	—	—	—	—	—	—	—	—	—	—	—	—	—	—	—	—	—								
138	—	—	—	229	—	—	—	1 741	2,5 en 3	—	3,5 en 4	—	4 en 4,6	—	—	—	4	—	—								
120	—	1 483	—	14 908	—	332	—	17 530	3,15	—	3,39	—	6	—	4,14	—	4	—	3								
—	—	6 021	—	1 902	—	1 211	—	12 594	3,17	—	3,61	—	—	—	4	—	4,29	—	4								
—	—	—	—	2 945	—	29	—	3 633	2,5 en 3	—	3 en 3,5	—	—	—	—	—	4	—	2,64								
41 973	—	—	—	—	—	—	—	41 973	—	—	—	—	—	—	—	—	4	—	—								
13 189	1 810	55 315	28 774	138 760	15 403	9 892	10 526	460 043	—	—	—	—	—	—	—	—	—	—	—								
159 750	—	—	—	—	—	—	—	159 750	—	—	—	—	—	—	3,56	—	—	3,64	2,82	3							
8 134	—	—	—	7 440	—	—	1 966	17 539	—	—	—	—	—	—	—	—	5	—	—								
—	—	1 963	561	592	—	—	—	8 020	—	3,94	3,94	4	—	—	3,9	4,1	4	—	5,5 en 6,5								

N A A M DER G E M E E N T E.	No. der instelling in het Algemeen Register.	K A P I T A A L B E L E G D I N :													B E D R A G					
		Staatschuld ten laste van		Schuldbrieven ten laste van publiekrechtelijke lichamen, (provincien, gemeenten, waterschappen), in				Effecten van anderen aard.				Hypo- theken.	Prolon- gatie.	Be- legging van anderen aard.	On- roerende eigen- dommen.	Totaal.	Staatschuld ten laste van		Schuldbrieven ten laste van publiekrechtelijke lichamen, (provincien, gemeenten, waterschappen), in	
		Neder- land.	Andere landen.	Aandeelen.		Obligatiën en pandbrieven		Hypo- theken.	Prolon- gatie.	Be- legging van anderen aard.	On- roerende eigen- dommen.						Totaal.	Neder- land.	Andere landen.	Neder- land.
				Binnen- landsch.	Buiten- landsch.	Binnen- landsch.	Buiten- landsch.					Neder- land.	Andere landen.	Neder- land.	Andere landen.					
1.	2.	3.	4.	5.	6.	7.	8.	9.	10.	11.	12.	13.	14.	15.	16.	17.	18.	19.		
Capelle a/d IJssel	205	—	—	16 950	—	—	—	11 943	—	88 100	—	—	—	116 993	—	—	775	—		
Delft	206	—	—	147 115	—	11 955	—	205 565	—	163 298	—	2 106	9 000	539 040	—	—	5 553	—		
Dordrecht	209	79 375	—	8 400	—	—	—	617 703	—	862 800	58 000	24 498	45 000	1 693 775	2 475	—	340	—		
Gorinchem	213	16 248	—	138 643	—	125 636	10 962	278 665	—	65 280	—	—	33 945	669 378	—	—	—	—		
Gouda	215	—	—	13 620	—	—	—	—	—	592 188	25 800	44 108	—	675 716	—	—	245	—		
's-Gravendeel	220	—	—	—	—	—	—	—	—	—	—	19 043	—	19 043	—	—	—	—		
's-Gravenzande	221	—	21 755	6 587	—	—	—	35 631	26 073	235 722	—	101 223	—	426 990	—	769	267	—		
Hardinxveld	224	21 620	—	33 380	—	—	—	650	—	45 700	—	57	—	101 407	795	—	1 132	—		
Koudekerk	232	—	3 080	—	—	5 117	1 183	4 619	1 848	51 687	—	418	—	67 951	—	—	—	—		
Leiden	234	—	—	—	—	689 370	—	—	—	1 070 460	504 500	4 589	22 600	2 291 519	—	—	—	—		
Lekkerkerk	240	—	—	—	—	6 500	—	19 550	—	15 550	—	780	—	42 380	—	—	—	—		
Lisse	242	—	—	—	—	—	—	2 300	—	—	—	200	—	2 500	—	—	—	—		
Maassluis	244	1 900	15 603	29 720	—	—	—	26 199	10 669	41 800	—	46 102	—	171 992	60	605	1 113	—		
Meerkerk—Ameide	245	50 136	—	9 115	—	—	—	56 214	—	28 300	—	—	—	148 766	1 567	—	165	—		
Middelharnis	246	—	—	4 148	—	—	—	12 113	—	65 875	—	7 502	—	89 638	—	—	160	—		
Naaldwijk	249	—	—	—	—	—	—	17 832	19 054	53 798	—	22 048	8 400	121 132	—	—	—	—		
Nieuwenhoorn	252	—	—	2 500	—	10 670	—	2 158	5 455	88 000	—	—	—	109 083	—	—	128	—		
Nieuw-Lekkerland	254	—	64 387	78 170	—	—	—	117 673	57 976	412 358	34 669	—	7 811	773 044	—	2 788	2 927	—		
Noordwijk	256	—	19 835	—	—	2 045	32 448	3 938	—	130 730	—	123 038	—	312 034	—	911	—	—		
Oude-Tongue	259	—	—	—	—	—	—	4 900	—	5 975	—	—	—	10 875	—	—	—	—		
"	260	—	—	—	—	—	—	—	—	—	—	2 667	—	2 667	—	—	—	—		
Oudshoorn	262	—	—	—	—	132 305	—	—	—	150 266	14 000	2 082	—	298 653	—	—	—	—		
Ridderkerk	265	—	—	69 989	—	—	—	70 831	967	35 872	—	—	2 900	180 559	—	—	2 642	—		
Rijnsaterwoude	266	319	37 708	—	—	—	—	—	—	242 230	—	31 211	—	311 468	10	1 396	—	—		
Rotterdam	268	1 636 840	250 125	1 466 450	231 600	—	—	2 213 846	161 820	151 000	4 004 500	175 002	246 000	11 487 213	43 277	8 275	54 321	3 783		

DER RENTEN GEKWEKT UIT:																			GEMIDDELDE RENTETAX IN PCT. GEKWEKT UIT:								
Effecten van anderen aard.				Hypo- theken.	Gelden in prolon- gatie uitgezet.	Anderen hoofde.	Huren van onroe- rende eigen- dommen.	Totaal.	Staatschuld ten laste van		Schuldbrieven ten laste van publiekrechtelijke lichamen, (provincien, gemeenten, waterschappen), in				Effecten van anderen aard.		Hypo- theken.	Prolongatie.	Anderen hoofde.								
Aandeelen.		Obligatiën en pandbrieven.							Neder- land.	Andere landen.	Aandeelen.		Obligatiën en pandbrieven.		Binnen- landsch.	Buiten- landsch.				Binnen- landsch.	Buiten- landsch.						
Binnen- landsch.	Buiten- landsch.	Binnen- landsch.	Buiten- landsch.	Neder- land.	Andere landen.	Binnen- landsch.	Buiten- landsch.	Binnen- landsch.			Buiten- landsch.																
20.	21.	22.	23.	24.	25.	26.	27.	28.	29.	30.	31.	32.	33.	34.	35.	36.	37.	38.	39.								
—	—	416	—	3 204	—	8	—	4 405	—	—	4	—	—	—	4	3,75	—	—	—								
654	—	6 997	—	7 233	—	302	121	20 561	—	—	3,8	—	5,5	—	3,4	—	4	—	4								
—	—	21 528	—	34 911	1 169	—	1 396	61 818	3,18	—	3,88	—	—	—	3,76	—	3,99	2,44	3,24								
21 861	—	—	—	2 560	—	—	1 274	25 694	—	—	—	—	—	—	—	—	—	—	—								
—	—	—	—	24 120	1 582	1 199	—	27 145	—	—	4	—	—	—	—	—	4,5	4	3								
—	—	—	—	—	—	—	—	—	—	—	—	—	—	—	—	—	—	—	—								
—	—	1 654	1 213	9 184	—	4 322	—	17 409	—	5,2	4	—	—	—	4,11	4,32	4,5	—	4,5								
—	—	28	—	1 903	—	5	—	3 863	3	—	3,7	—	—	—	4	—	3,98	—	—								
739	—	—	—	2 611	—	23	—	3 373	—	4	—	—	4	—	4,5	—	4,25 en 5	—	—								
25 593	—	—	—	44 177	12 064	252	246	82 333	—	—	—	—	—	—	—	—	—	—	—								
360	—	686	—	622	—	—	—	1 568	—	—	—	—	—	—	± 3,75	—	4	—	—								
—	—	68	—	—	—	5	—	73	—	—	—	—	—	—	4	—	—	—	—								
—	—	1 034	419	1 829	—	2 175	—	7 234	3,1	3,875	3,875	—	—	—	3,94	3,94	4,375	—	4,75								
—	—	2 267	—	1 102	—	—	—	5 100	3	—	3	—	—	—	4	—	3,5	—	—								
—	—	420	—	2 874	—	197	—	3 652	—	—	4	—	—	—	3,5 en 4,5	—	3,5 à 5	—	4,5 à 5								
—	—	569	863	2 203	—	730	—	4 366	—	—	—	—	—	—	4	4 en 4,5	3,75 en 4	—	5								
494	—	103	249	3 459	—	—	—	4 433	—	—	4	—	4,5	—	3 en 4,5	± 4	4 en 4,25	—	—								
—	—	3 904	2 143	16 387	1 411	31	211	29 803	—	4,33	3,75	—	—	—	3,32	3,69	3,97	4,07	3								
125	1 200	235	—	5 259	—	4 857	—	12 615	—	± 4,6	—	—	4,5	3,7	± 4	—	± 4	—	± 4								
—	—	133	—	250	—	—	—	383	—	—	—	—	—	—	4 en 4,5	—	5	—	—								
—	—	—	—	—	—	—	—	—	—	—	—	—	—	—	—	—	—	—	—								
4 648	—	—	—	6 543	614	—	—	11 805	3,1	—	3,85	—	—	—	3,8	—	4,3	3,72	—								
—	—	3 118	23	1 703	—	—	542	8 027	—	—	3,8	—	—	—	4,4	2,3	4,8	—	—								
—	—	—	—	9 824	—	1 241	—	12 470	3,1	4	—	—	—	—	—	—	4,25	—	4,5								
—	—	63 910	4 441	5 909	114 534	33 580	2 457	334 527	3,19	3,27	3,58	3,74	—	—	3,7	4,24	3,5	2,81	—								

N A A M DER G E M E E N T E.	N ^o . der instelling in het Algemeen Register.	K A P I T A A L B E L E G D I N :												B E D R A G				
		Staatsschuld ten laste van		Schuldbrieven ten laste van publiekrechtelijke lichamen, (provinciën, gemeenten, waterschappen), in		Effecten van anderen aard.				Hypo- theken.	Prolon- gatie.	Be- legging van anderen aard.	On- roerende eigen- dommen.	Totaal.	Staatsschuld ten laste van		Schuldbrieven ten laste van publiekrechtelijke lichamen, (provinciën, gemeenten, waterschappen), in	
		Neder- land.	Andere landen.	Neder- land.	Andere landen.	Aandeelen.		Obligatiën en pandbrieven							Neder- land.	Andere landen.	Neder- land.	Andere landen.
						Binnen- landsch.	Buiten- landsch.	Binnen- landsch.	Buiten- landsch.									
1.	2.	3.	4.	5.	6.	7.	8.	9.	10.	11.	12.	13.	14.	15.	16.	17.	18.	19.
Schiedam	271	Gld.	Gld.	Gld.	Gld.	Gld.	Gld.	Gld.	Gld.	Gld.	Gld.	Gld.	Gld.	Gld.	Gld.	Gld.	Gld.	Gld.
"	272	285	—	4 930	—	—	2 219	7 488	—	6 425	1 600	215	—	23 162	—	—	—	456
Slidrecht	276	25 110	—	—	—	—	—	—	—	44 600	—	1 547	—	71 257	832	—	—	—
Vianen	282	—	1 590	614	359	—	—	21 957	12 310	67 381	7 600	2 275	—	114 087	—	40	23	8
Vlaardingen	283	131 581	33 115	—	138 205	—	—	362 080	—	174 929	43 000	—	—	882 909	—	—	—	23 065
Voorburg	284	19 954	—	4 944	—	—	—	3 915	—	22 100	—	489	—	51 452	—	—	—	852
Zwammerdam	296	—	15 450	35 790	—	—	—	3 495	29 250	40 678	—	2 452	—	127 114	—	678	1 061	—
Totaal 1)	2 033 368	495 334	2 147 332	378 038	161 923	46 811	4 145 052	349 028	5 671 027	6 409 944	729 091	444 557	28 172 996	49 016	16 659	73 089	4 222
Rijkspostspaarbank	297	61 921 117	—	34 575 638	—	—	—	13 633 708	—	—	8 844 500	1 986 203	735 500	121 696 666	1 641 126	—	1 178 984	—
Spaarbank v/h Ned. Onderw.-Genootsch. 1)	298	—	—	555 950	—	—	—	637 988	—	1 860 975	223 000	—	31 000	3 308 912	—	—	18 243	—
Noordholland.																		
Amsterdam	299	1 292 950	—	736 991	—	1 000	—	3 101 335	109 200	—	4 332 500	40 888	75 000	9 689 864	40 875	—	26 082	—
Haarlem	313	—	—	50 620	—	—	—	—	—	113 200	744 500	2	—	908 322	—	—	—	25 912
"	315	—	—	—	—	—	—	18 268	—	—	—	—	—	18 268	—	—	499	—
Aalsmeer	319	1 895	—	—	—	—	—	43 260	—	29 350	—	16 253	—	90 758	—	—	—	—
Abbekerk	320	—	—	1 650	—	1 000	—	6 320	2 050	8 725	—	—	—	19 745	—	—	55	—
"	321	—	—	—	—	—	—	—	—	—	—	1 006	—	1 006	—	—	—	—
Alkmaar	323	—	—	—	—	—	—	—	—	226 650	—	19 265	17 035	391 607	—	—	—	5 278
Andijk	326	—	—	12 600	—	—	—	5 511	—	55 585	—	—	—	73 696	—	—	524	—
Assendelft	330	—	—	12 500	—	4 000	—	89 676	—	145 425	—	10 331	—	261 932	—	—	463	—
Beemster	332	—	—	7 350	—	—	—	—	—	335 225	—	122 193	—	464 768	—	—	378	—

D E R R E N T E N G E K W E E K T U I T :																			G E M I D D E L D E R E N T E T A X I N P C T . G E K W E E K T U I T :								
Effecten van anderen aard.		Hypo- theken.	Gelden in pron- longatie uitgezet.	Anderen hoofde.	Huren van onroerende eigen- dommen.	Totaal.	Staatsschuld ten laste van		Schuldbrieven ten laste van publiekrechtelijke lichamen, (provinciën, gemeenten, waterschappen), in		Effecten van anderen aard.				Hypo- theken.	Prolongatie.	Anderen hoofde.										
Aandeelen.	Obligatiën en pandbrieven.						Neder- land.	Andere landen.	Neder- land.	Andere landen.	Aandeelen.	Obligatiën en pandbrieven.	Neder- land.	Andere landen.				Binnen- landsch.	Buiten- landsch.	Binnen- landsch.	Buiten- landsch.						
Binnen- landsch.	Buiten- landsch.	Binnen- landsch.	Buiten- landsch.	24.	25.	26.	27.	28.	29.	30.	31.	32.	33.	34.	35.	36.	37.	38.	39.								
Gld.	Gld.	Gld.	Gld.	Gld.	Gld.	Gld.	Gld.	Gld.	Gld.	Gld.	Gld.	Gld.	Gld.	Gld.	Gld.	Gld.	Gld.	Gld.	Gld.								
—	—	—	—	20 780	13 341	—	200	36 400	—	—	3,36	—	—	—	—	—	4,43	2,5	—								
—	—	—	—	194	151	19	—	821	3	—	3,5	—	—	4	4	—	4,5	3,5	3								
—	—	—	—	1 628	—	—	—	2 460	3,3	—	—	—	—	—	—	—	3,9	—	—								
—	—	853	463	2 458	283	11	—	4 139	—	2,53	3,75	2,3	—	—	3,88	3,76	3,65	3,72	2,5								
—	—	—	—	10 031	1 330	—	—	34 426	—	—	—	—	—	—	—	—	—	2,51	—								
—	—	—	—	1 548	—	—	—	2 400	3	—	3,5	—	—	—	3,5	—	4 en 4,5	—	—								
—	—	140	1 327	1 908	—	—	—	5 114	—	—	—	—	—	—	—	—	—	—	—								
1 533	1 200	110 030	11 702	234 535	146 479	52 023	8 413	954 029	—	—	—	—	—	—	—	—	—	—	—								
—	—	464 581	—	—	389 375	—	—	3 674 065	3,18	—	3,46	—	—	—	3,46	—	—	2,82	—								
—	—	23 123	—	80 921	5 418	—	1 608	129 312	—	—	—	—	—	—	—	—	—	—	—								
50	—	114 026	4 812	—	115 756	—	4 500	306 100	3,111	—	3,654	—	4,95	—	3,571	4,091	—	2,8159	4,961								
—	—	—	—	—	—	—	—	25 912	—	—	—	—	—	—	—	—	—	—	—								
—	—	155	—	—	24	—	—	678	—	—	3,7	—	—	—	3,76	—	—	2,5	—								
—	—	—	—	—	—	—	—	—	3	—	—	—	3,5 à 4	—	—	—	4, 4,25	—	4,5 à 5								
40	—	255	69	382	—	—	29	831	—	—	3,25	—	4	—	4	4	4,5 en 5	—	—								
—	—	—	—	—	—	—	25	25	—	—	—	—	—	—	—	—	—	—	—								
—	—	—	—	—	—	—	—	250	—	—	—	—	—	—	—	—	—	—	—								
—	—	319	—	2 406	—	—	—	3 249	—	—	4	—	—	4	—	—	4,25	—	—								
240	—	5 015	—	5 620	—	—	108	11 546	—	—	4,5	—	6	—	4,75	—	4,5	—	4								
—	—	—	—	11 835	—	—	5 482	17 695	—	—	4,24	—	—	—	—	—	3,96	—	4,3								

N A A M DER G E M E E N T E.	No. der instelling in het Algemeen Register.	K A P I T A A L B E L E G D I N :												B E D R A G				
		Staats-schuld ten laste van		Schuldbrieven ten laste van publiekrechtelijke lichamen, (provincien, gemeenten, waterschappen), in		Effecten van anderen aard.				Hypotheeken.	Prolongatie.	Belegging van anderen aard.	Onroerende eigendommen.	Totaal.	Staats-schuld ten laste van		Schuldbrieven ten laste van publiekrechtelijke lichamen, (provincien, gemeenten, waterschappen), in	
		Neder-land.	Andere landen.	Neder-land.	Andere landen.	Aandeelen.		Obligatiën en pandbrieven.							Neder-land.	Andere landen.	Neder-land.	Andere landen.
						Binnen-landsch.	Buiten-landsch.	Binnen-landsch.	Buiten-landsch.									
1.	2.	3.	4.	5.	6.	7.	8.	9.	10.	11.	12.	13.	14.	15.	16.	17.	18.	19.
Bergen	334	Gld. 4 556	—	Gld. 3 100	—	—	—	Gld. 1 007	Gld. 658	Gld. 5 753	—	—	—	Gld. 15 074	Gld. 108	—	Gld. 124	—
Berkhout	335	—	—	Gld. 6 100	—	—	—	Gld. 4 000	—	—	—	Gld. 3 400	—	Gld. 13 500	—	—	Gld. 234	—
Beverwijk	337	—	—	—	—	—	—	Gld. 20 485	Gld. 350	Gld. 115 725	Gld. 6 500	—	—	Gld. 143 060	—	—	—	—
Diemen	341	—	—	—	—	—	—	—	—	—	—	Gld. 1 615	—	Gld. 1 615	—	—	—	—
Edam	343	—	—	Gld. 800	—	—	—	Gld. 10 530	—	Gld. 32 200	—	Gld. 4 813	—	Gld. 48 343	Gld. 3	—	Gld. 141	—
Enkhuizen	346	—	—	Gld. 32 000	—	—	—	Gld. 68 524	Gld. 36 583	Gld. 280 800	Gld. 9 000	—	—	Gld. 426 907	—	—	Gld. 1 300	—
Graft	348	—	—	—	—	Gld. 16 973	—	—	—	—	—	—	—	Gld. 18 298	—	—	—	—
"	349	—	—	—	—	—	—	—	—	—	—	—	—	—	—	—	—	—
Grootebroek	350	—	Gld. 19 871	—	—	—	—	—	—	Gld. 112 375	—	—	—	Gld. 132 246	—	Gld. 908	—	—
Heemskerk	356	Gld. 582	Gld. 5 986	—	—	Gld. 700	—	Gld. 4 500	—	—	—	—	—	Gld. 12 823	Gld. 18	Gld. 251	—	—
Helder	361	—	Gld. 14 745	Gld. 10 721	—	—	Gld. 32 985	—	—	Gld. 106 575	—	Gld. 7 803	Gld. 8 000	Gld. 170 830	—	Gld. 680	Gld. 491	—
Hilversum	362	Gld. 2 153	Gld. 8 181	Gld. 9 896	Gld. 1 998	—	—	Gld. 78 975	Gld. 5 592	Gld. 19 900	—	Gld. 4 000	—	Gld. 130 695	Gld. 66	Gld. 358	Gld. 350	Gld. 80
Hoogkarspel	363	—	—	—	—	—	Gld. 2 903	Gld. 6 635	—	Gld. 10 825	—	Gld. 422	—	Gld. 20 755	—	—	—	—
Hoogwoud	364	—	Gld. 3 855	—	—	Gld. 3 812	—	Gld. 2 010	Gld. 198	Gld. 23 695	—	Gld. 3 980	—	Gld. 42 590	—	Gld. 181	—	—
Hoorn	365	—	—	Gld. 139 264	—	—	—	Gld. 121 118	—	Gld. 194 400	—	—	Gld. 5 000	Gld. 459 782	—	—	Gld. 5 124	—
Koog a/d Zaan	367	—	—	Gld. 140 412	—	—	—	—	—	Gld. 77 056	—	Gld. 11 410	—	Gld. 228 878	—	—	Gld. 5 212	—
Medemblik	374	Gld. 798	Gld. 3 273	—	—	—	Gld. 5 302	—	Gld. 1 008	Gld. 18 300	—	Gld. 2 931	Gld. 1 946	Gld. 33 557	Gld. 27	Gld. 105	—	—
Middelie	376	—	—	Gld. 4 555	—	—	—	Gld. 5 060	—	Gld. 3 110	—	Gld. 1 647	—	Gld. 14 371	—	—	Gld. 158	—
Midwoud	377	—	Gld. 2 160	—	—	—	—	Gld. 1 500	—	Gld. 11 800	—	—	—	Gld. 15 460	—	Gld. 116	—	—
Nibbixwoud	379	—	—	—	—	—	—	Gld. 7 150	—	Gld. 6 000	—	Gld. 1 976	—	Gld. 15 126	—	—	—	—
Nieuwe Niedorp	381	—	—	Gld. 2 974	—	—	—	Gld. 10 936	Gld. 6 364	Gld. 3 430	—	Gld. 3 554	—	Gld. 27 258	—	—	Gld. 124	—
Oosthuizen	385	Gld. 836	—	Gld. 2 500	—	—	—	Gld. 43 645	Gld. 49 711	Gld. 44 026	—	Gld. 975	—	Gld. 141 693	Gld. 36	—	Gld. 113	—
Opperdoes	386	—	—	—	—	—	—	—	—	Gld. 6 750	—	Gld. 5 091	—	Gld. 11 841	—	—	—	—
Oterleek	387	—	—	Gld. 83	—	—	—	Gld. 17 483	—	Gld. 34 125	—	Gld. 9 203	—	Gld. 60 893	—	—	—	—
Oudendijk	388	—	—	—	—	Gld. 4 115	Gld. 2 270	—	—	—	—	Gld. 4	—	Gld. 6 388	—	—	—	—

DER RENTEN GEKWEEST UIT:																			GEMIDDELDE RENTETAX IN PCT. GEKWEEST UIT:									
Effecten van anderen aard.				Gelden in prolongatie uitgezet.	Anderen hoofde.	Huren van onroerende eigendommen.	Totaal.	Staats-schuld ten laste van		Schuldbrieven ten laste van publiekrechtelijke lichamen, (provincien, gemeenten, waterschappen), in		Effecten van anderen aard.				Hypotheeken.	Prolongatie.	Anderen hoofde.										
Aandeelen.		Obligatiën en pandbrieven.						Neder-land.	Andere landen.	Aandeelen.		Obligatiën en pandbrieven.		Hypotheeken.	Prolongatie.				Anderen hoofde.									
Binnen-landsch.	Buiten-landsch.	Binnen-landsch.	Buiten-landsch.	Neder-land.	Andere landen.	Binnen-landsch.	Buiten-landsch.			Binnen-landsch.	Buiten-landsch.																	
20.	21.	22.	23.	24.	25.	26.	27.	28.	29.	30.	31.	32.	33.	34.	35.	36.	37.	38.	39.									
—	—	Gld. 40	Gld. 29	Gld. 288	—	—	—	Gld. 589	Gld. 3,1	—	Gld. 4	—	—	—	Gld. 4	Gld. 4	Gld. 4	—	—									
—	—	Gld. 160	—	—	—	Gld. 108	—	Gld. 502	—	—	Gld. 3,5 à 4	—	—	—	Gld. 4	—	—	—	Gld. 3,5									
—	—	Gld. 651	—	Gld. 5 353	Gld. 21	—	—	Gld. 6 025	—	—	—	—	—	—	Gld. 4	Gld. 4	Gld. 4	Gld. 4	—									
—	—	—	—	—	—	Gld. 36	—	Gld. 36	—	—	—	—	—	—	—	—	—	—	Gld. 3,75									
—	—	Gld. 483	—	Gld. 1 143	—	Gld. 194	—	Gld. 1 964	Gld. 3	—	Gld. 3,75	—	—	—	Gld. 4	—	Gld. 4 à 4,5	—	Gld. 4,5 à 5									
—	—	Gld. 4 253	—	Gld. 11 773	—	—	—	Gld. 17 326	—	—	Gld. 4	—	—	—	Gld. 4	—	Gld. 4,5	—	—									
Gld. 634	—	—	—	Gld. 53	—	Gld. 6	—	Gld. 693	—	—	—	—	Gld. 3,75	—	—	—	Gld. 4	—	Gld. 3,5									
—	—	—	—	—	—	Gld. 16	—	Gld. 16	—	—	—	—	—	—	—	—	—	—	Gld. 4									
—	—	—	—	Gld. 4 519	—	—	—	Gld. 5 427	—	Gld. 4	—	—	—	—	—	—	—	—	Gld. 4,25									
—	—	Gld. 41	—	Gld. 187	—	Gld. 43	—	Gld. 539	Gld. 3	Gld. 4	—	—	Gld. 4,5	—	Gld. 4	—	—	—	Gld. 4,5									
—	Gld. 916	—	—	Gld. 4 506	—	—	Gld. 198	Gld. 6 792	—	Gld. 4	Gld. 4	—	—	Gld. 4	—	—	Gld. 4	—	Gld. 3									
—	—	Gld. 2 854	Gld. 362	Gld. 309	—	Gld. 131	—	Gld. 4 909	Gld. 3,13	Gld. 4,37	Gld. 3,54	Gld. 4,01	—	—	Gld. 3,84	Gld. 4,68	Gld. 4,06	—	Gld. 2,25									
—	Gld. 115	Gld. 408	—	Gld. 508	—	—	—	Gld. 1 031	—	—	—	—	—	Gld. 4	Gld. 4 à 4,25	—	Gld. 4,5	—	—									
—	Gld. 185	Gld. 80	Gld. 4	Gld. 1 203	—	Gld. 289	—	Gld. 1 942	—	Gld. 4	—	—	Gld. 4	—	Gld. 4	Gld. 4,5	Gld. 4,5	—	Gld. 5									
—	—	Gld. 4 665	—	Gld. 7 907	—	—	—	Gld. 17 696	—	—	Gld. 3,5 à 4	—	—	—	Gld. 3,5 à 4	—	Gld. 4	—	—									
—	—	—	—	Gld. 3 264	Gld. 149	Gld. 446	—	Gld. 9 070	—	—	Gld. 3,5	—	—	—	—	—	Gld. 4,25 à 4,5	—	Gld. 4									
—	Gld. 193	—	Gld. 48	Gld. 788	—	Gld. 88	Gld. 140	Gld. 1 388	Gld. 3,2	Gld. 4,5	—	—	—	Gld. 5	—	Gld. 4,5	Gld. 4,5	—	Gld. 3,5									
—	—	Gld. 200	—	Gld. 124	—	Gld. 39	—	Gld. 520	—	—	Gld. 3,5	—	—	—	Gld. 4	—	Gld. 4	—	Gld. 3									
—	—	Gld. 69	—	Gld. 417	—	—	—	Gld. 601	—	Gld. 4	—	—	—	—	Gld. 4,5	—	Gld. 4 à 4,25	—	—									
—	—	Gld. 207	—	Gld. 240	—	Gld. 87	—	Gld. 534	—	—	—	—	—	—	Gld. 4 à 4,25	—	Gld. 4	—	—									
—	—	Gld. 496	Gld. 304	Gld. 143	—	Gld. 106	—	Gld. 1 172	—	—	Gld. 4	—	—	—	Gld. 4,36	Gld. 4,17	Gld. 4,31	—	Gld. 3,5									
—	—	Gld. 1 522	Gld. 1 763	Gld. 1 768	—	—	—	Gld. 5 201	Gld. 4,75	—	Gld. 4,5	—	—	—	Gld. 4	Gld. 4	Gld. 4,25, 4,5 en 5	—	—									
—	—	—	—	Gld. 236	—	Gld. 296	—	Gld. 531	—	—	—	—	—	—	—	—	Gld. 4	—	Gld. 4									
—	—	Gld. 270	—	Gld. 1 592	—	Gld. 417	—	Gld. 2 279	—	—	—	—	—	—	Gld. 4	—	Gld. 4,5	—	Gld. 4,5									
—	Gld. 226	Gld. 123	—	—	—	Gld. 3	—	Gld. 356	—	—	—	—	—	Gld. 4,58	Gld. 4,14	—	—	—	—									

N A A M DER G E M E E N T E.	No. der instelling in het Algemeen Register.	K A P I T A A L B E L E G D I N :													B E D R A G					
		Staatschuld ten laste van		Schuldbrieven ten laste van publiekrechtelijke lichamen, (provinciën, gemeenten, waterschappen), in				Effecten van anderen aard.				Hypo- theken.	Prolon- gatie.	Be- legging van anderen aard.	On- roerende eigen- dommen.	Totaal.	Staatschuld ten laste van		Schuldbrieven ten laste van publiekrechtelijke lichamen, (provinciën, gemeenten, waterschappen), in	
		Neder- land.	Andere landen.	Neder- land.	Andere landen.	Aandeelen.		Obligati- en pandbrieven		Neder- land.	Andere landen.						Neder- land.	Andere landen.	Neder- land.	Andere landen.
						Binnen- landsch.	Buiten- landsch.	Binnen- landsch.	Buiten- landsch.											
1.	2.	3.	4.	5.	6.	7.	8.	9.	10.	11.	12.	13.	14.	15.	16.	17.	18.	19.		
Kantens	626	—	709	—	—	—	—	1 508	—	—	—	—	—	2 216	—	—	—	—		
Leens	627	—	21 946	75 227	—	—	—	—	—	28 101	—	20 543	—	145 817	—	857	2 759	—		
"	628	—	—	—	—	—	—	—	—	46 077	—	9 052	—	55 129	—	—	—	—		
Loppersum	629	—	—	—	—	—	—	54 673	—	357 307	—	—	—	411 979	—	—	—	—		
Meeden	630	—	—	27 180	—	—	—	18 120	46 898	56 610	12 000	—	—	180 808	—	—	1 080	—		
Middelstum	631	160	21 655	73 811	8 278	—	5 616	8 020	—	51 840	—	4 302	3 473	177 155	5	919	2 751	411		
Midwolda	632	—	—	25 337	—	—	—	19 274	15 770	1 344	—	—	—	61 727	—	—	890	—		
"	633	—	—	17 720	—	—	—	5 850	—	—	—	—	—	23 570	—	—	—	—		
Nieuwe Pekela	634	—	5 537	6 600	—	—	—	21 900	9 158	115 661	—	4 081	600	163 535	—	250	265	—		
Nienwolda	635	—	—	—	—	—	—	18 385	—	23 100	—	—	—	41 485	—	—	—	—		
Noordbroek	636	—	—	35 020	—	—	—	23 455	—	48 020	—	1 771	—	108 266	—	—	1 208	—		
Noorddijk	637	—	—	—	—	—	—	—	—	—	—	9 247	—	9 247	—	—	—	—		
Oldehove	638	—	2 978	9 086	—	—	1 812	1 809	7 772	7 150	—	5 350	1 325	37 281	—	74	416	—		
Scheemda	640	—	—	7 688	—	1 603	—	18 538	15 732	67 600	—	1 936	—	113 096	—	—	264	—		
Slochteren	642	—	—	82 450	—	—	8 398	29 038	—	174 120	—	6 288	2 823	303 120	—	—	3 093	—		
"	643	—	—	—	—	—	—	—	—	61 163	134 200	—	30 575	225 938	—	—	—	—		
Termunten	645	—	7 463	800	—	—	—	6 055	1 755	38 450	—	556	—	55 079	—	341	48	—		
Uithuizen	646	—	13 933	53 926	—	—	—	37 183	15 427	128 300	—	22 683	—	271 451	—	481	2 120	—		
Uithuizormeeden	649	—	—	22 446	—	—	—	18 000	120	43 050	1 050	1 813	—	86 480	—	—	—	—		
Usquert	650	—	—	22 403	—	20 168	—	—	—	171 508	—	1 154	—	215 323	—	—	—	—		
Veendam	651	—	—	—	—	106 839	—	—	—	294 450	—	8 291	1 870	411 449	—	—	—	—		
Vlagtwedde	652	—	—	46 700	—	—	—	—	22 626	30 610	—	1 800	—	101 736	—	—	1 705	—		
Warffum	653	—	—	—	—	—	—	50 900	52 492	35 182	—	10 662	1 350	150 586	—	—	—	—		
Wedde	654	—	—	57 946	—	—	—	—	—	4 414	—	—	—	62 360	—	—	2 074	—		
Wildervank	655	—	—	—	—	64 991	—	—	—	302 895	—	9 566	—	577 452	—	—	—	—		

DER RENTEN GEKWEKT UIT:											GEMIDDELDE RENTETAX IN PCT. GEKWEKT UIT:										
Effecten van anderen aard.				Hypo- theken.	Gelden in prolon- gatie uitgezet.	Anderen hoofde.	Huren van onroerende eigen- dommen.	Totaal.	Staatschuld ten laste van		Schuldbrieven ten laste van publiekrechtelijke lichamen, (provinciën, gemeenten, waterschappen), in				Effecten van anderen aard.	Hypo- theken.	Prolongatie.	Anderen hoofde.			
Aandeelen.	Obligati- en pandbrieven.		Neder- land.						Andere landen.	Aandeelen.		Obligati- en pandbrieven.									
Binnen- landsch.	Buiten- landsch.	Binnen- landsch.	Buiten- landsch.	Neder- land.	Andere landen.	Binnen- landsch.	Buiten- landsch.	Neder- land.	Andere landen.	Binnen- landsch.	Buiten- landsch.	Binnen- landsch.	Buiten- landsch.	37.	38.	39.					
20.	21.	22.	23.	24.	25.	26.	27.	28.	29.	30.	31.	32.	33.	34.	35.	36.					
70											—	4	—	—	—	—	4,16	—	—	—	2,75
—	—	—	—	1 051	—	836	—	5 504	—	3,94	3,8	—	—	—	—	—	3,93	—	4,17		
—	—	—	—	1 903	—	—	—	1 903	—	—	—	—	—	—	—	—	3,75	—	—		
—	—	1 525	—	13 356	—	—	—	14 880	—	—	—	—	—	—	4	—	3,75 en 4	—	—		
—	—	720	1 840	2 240	480	—	—	6 360	—	—	3,77	—	—	—	3,86	4,67	4,5	—	—		
—	244	225	—	1 722	47	—	124	6 448	3	4	3 en 4	—	—	4	3,5 en 4	—	3,75 en 4	3	3,5		
—	—	759	710	46	30	—	—	2 435	—	—	4	—	—	—	3,75	4	4,25	3	—		
728											—	—	3,5	—	—	—	3,88	—	—	—	
—	—	891	405	4 926	—	—	24	6 762	—	4	3,9 en 4	—	—	—	4 en 4,25	4,5	4 en 4,5	—	—		
—	—	740	—	1 005	—	—	—	1 745	—	—	—	—	—	—	4	—	± 4,5	—	—		
—	—	879	—	2 062	—	—	—	4 149	—	—	3,66	—	—	—	3,9	—	4,42	—	—		
—	—	—	—	—	—	—	—	354	—	—	—	—	—	—	—	—	—	—	3,75		
—	92	72	307	315	—	288	53	1 616	—	4	4	—	—	4	4	4	4,5	—	4,5		
116	—	711	737	2 696	—	—	—	4 524	—	—	3,8	—	5	—	4	4,5	4	—	—		
—	380	1 276	—	6 965	—	—	75	11 759	—	—	3,5	—	—	4	4	—	4	—	—		
—	—	—	2 898	4 300	17	1 234	—	8 449	—	—	—	—	—	—	4	4,25	3	4,75	—		
—	—	208	76	1 535	—	—	—	2 202	—	4,5	4,75	—	—	—	4 en 4,5	4	4 en 4,5	—	—		
—	—	1 225	658	5 042	62	399	—	9 924	—	4,58	3,71	—	—	—	4,04	4,16	4,01	—	2,5 en 3,46		
1 435	—	—	—	1 735	—	—	—	3 233	—	—	3,75	—	—	—	4,13	—	4,06	3,5	—		
—	—	—	—	—	—	—	—	—	—	—	—	—	—	—	—	—	—	—	—		
4 375	—	—	—	12 457	—	—	80	16 913	—	—	—	—	—	—	—	—	4,25	—	—		
—	—	—	998	1 224	—	—	—	3 927	—	—	—	—	—	—	—	—	4,5	4	—		
—	—	1 999	2 049	1 994	—	408	60	6 509	—	—	—	—	—	—	4 en 4,5	4 en 5	4	—	—		
100	—	—	—	139	—	—	—	2 316	—	—	3,65	—	—	—	—	—	3,75	—	—		
25 588											—	—	—	—	—	—	4,25	—	—	—	

AANTEKENINGEN BETREFFENDE DE BELEGGINGEN-REKENING.

Noordbrabant.		Friesland.	
1) In het bedrag, vermeld in kolom 15, is begrepen f 1 075 413,82 niet nader onderscheiden effecten en in het bedrag vermeld in kolom 28, is begrepen f 71 472,40 ⁵ niet nader onderscheiden rente.		1) In het bedrag, genoemd in kolom 28, is begrepen f 38 724,21 niet nader gesplitste rente.	
Gelderland.		Overijssel.	
1) In kolom 15 is begrepen f 2 124 440,10 ⁵ niet nader gescheiden effecten en in kolom 28 f 75 234,25 ⁵ niet nader gesplitste rente.		1) In het bedrag, vermeld in kolom 15, is begrepen f 1 924 980,61 ⁵ niet nader gescheiden effecten en in het bedrag, vermeld in kolom 28, is begrepen f 122 868,38 ⁵ niet nader gesplitste rente.	
Zuidholland.		Groningen.	
1) In het bedrag, vermeld in kolom 15 is begrepen f 5 161 489,37 ⁵ niet nader onderscheiden effecten en in het bedrag vermeld in kolom 28 is begrepen f 245 098,84 niet nader onderscheiden rente.		1) In het bedrag, vermeld in kolom 15 is begrepen f 554 019,68 niet nader onderscheiden effecten en in het bedrag vermeld in kolom 28 is begrepen f 73 772,15 ⁵ niet nader onderscheiden rente.	
1) In het bedrag, vermeld in kolom 15 is begrepen f 555 949,80 niet nader onderscheiden effecten.			
Noordholland.		Drenthe.	
1) In het bedrag, vermeld in kolom 15, is begrepen f 146 924,50 niet nader onderscheiden effecten en in het bedrag, vermeld in kolom 28, is begrepen f 52 807,40 niet nader onderscheiden rente.		1) In kolom 15 is begrepen f 258 190,15 niet nader onderscheiden effecten en in kolom 28 f 9 120,67 niet nader gesplitste rente.	
Zeeland.		Limburg.	
1) In het bedrag, vermeld in kolom 28 is begrepen f 13 148,92 ⁵ niet nader gesplitste rente.		1) In het bedrag, genoemd in kolom 15, zijn begrepen f 160 846,76 niet nader onderscheiden effecten.	
Utrecht.		Het Rijk.	
1) In het bedrag, vermeld in kolom 15, is begrepen f 40 842,40 niet nader onderscheiden effecten, en in dat van kolom 28 f 2 547,07 niet nader gesplitste rente.		1) In kolom 15 is begrepen f 12 012 097,20 niet nader gespecificeerde effecten en in kolom 28 f 704 794,40 niet nader onderscheiden rente.	

5. OVERZICHT der Spaarbankboekjes op het einde van het boekjaar 1904 in omloop.

N A A M DER GEMEENTE.	No. der instelling in het Algemeen Register.	Getal der spaarboekjes met een tegoed van						Totaal.	Aantal hieronder begrepen collectieve Schoolspaarboekjes.	Aanmerkingen.
		minder dan f 1,—	f 1,— tot beneden f 10,—	f 10,— tot beneden f 100,—	f 100,— tot beneden f 1 000,—	f 1 000,— en hooger.				
1.	2.	3.	4.	5.	6.	7.	8.	9.	10.	
Noordbrabant.										
's-Hertogenbosch	1	50	231	440	601	48	1 379	—	1) Het bestuur der spaarbank deelde de volgende specificatie mede: van f 5,— en daar beneden 235 " " 5,— tot f 20,— 117 " " 20,— " " 50,— 92 " " 50,— " " 100,— 76 " " 100,— " " 500,— 334 " " 500,— " " 1 000,— 182 " " 1 000,— en daarboven 222 Totaal 1 258 2) In het aantal, vermeld in kolom 8, zijn begrepen 520 boekjes, niet in een der voorgaande kolommen genoemd. 3) Er wordt gespaard op 9 scholen, waar elke sparende leerling een boekje op zijn naam ontvangt.	
"	2	318	667	1 084	1 729	319	4 117	—		
Almkerk	6	—	64	73	70	11	218	—		
Breda	17	204	653	722	724	36	2 399	420		
Cuijk	20	4	7	16	14	—	41	—		
Moergestel	54	—	184	56	—	—	240	—		
Tilburg	79	126	221	369	376	56	1 148	—		
Veghel 1)	82		520		516	222	1 258	—		
Waalwijk	87	31	17	22	14	2	86	—		
Werkendam	88	4	39	115	156	24	338	—		
Totaal 2)		797	2 083	2 906	4 200	718	11 224	420		
Gelderland.										
Arnhem 3)	97	2 331	3 469	4 021	5 018	1 139	15 978	1		
Apeldoorn	106	10	86	347	496	38	977	—		
Barneveld	109	55	297	541	803	101	1 797	—		
Beesd	110	25	45	186	288	15	559	1		
Borculo	116	21	108	277	317	43	766	—		
Buren	118	11	69	276	524	28	908	—		
Doesburg	123	54	192	463	560	20	1 289	—		
Doetinchem (Stad)	127	36	85	240	402	24	787	—		
Ede	132	16	21	202	320	44	603	—		
Epe	138	—	22	92	153	9	276	—		

N A A M DER G E M E E N T E.	N ^o . der instelling in het Algemeen Register.	Getal der spaarboekjes met een tegoed van						Totaal.	Aantal hieronder begrepen collectieve Schoolspaarboekjes.	Aanmerkingen.
		minder dan f 1,—.	f 1,— tot beneden f 10,—.	f 10,— tot beneden f 100,—.	f 100,— tot beneden f 1 000,—.	f 1 000,— en hooger.	Totaal.			
1.	2.	3.	4.	5.	6.	7.	8.	9.	10.	
Ermelo	139	11	24	107	196	63	401	—	1) In het aantal vermeld in kolom 6 zijn 114 boekjes begrepen van f 100,— tot beneden f 500,— en 29 van f 500,— tot f 1 000,—. In het aantal vermeld in kolom 7 zijn 12 boekjes begrepen van f 1 000,— tot f 1 500,—, 2 boekjes van f 1 500,— tot f 2 000,— en 5 boekjes van f 2 000,— en hooger. 2) In het aantal vermeld in kolom 8 zijn begrepen 4 386 niet nader gesplitste boekjes. 3) Het bestuur der spaarbank deelde de volgende specificatie mede: van f 5,— en daar beneden 3 737 " " 5,— tot f 20,— 1 157 " " 20,— " " 50,— 949 " " 50,— " " 100,— 796 " " 100,— " " 500,— 1 795 " " 500,— " " 1 000,— 503 " " 1 000,— en daarboven 282 Totaal . . . 9 219 waaruit de in de kolommen vermelde aantallen zijn afgeleid.	
Geldermalsen	140	5	32	110	196	5	848	—		
Huissen	150	67	98	145	245	62	617	—		
Hummelo en Koppel	152	3	23	145	155	17	348	—		
Laren	153	1	22	151	243	24	441	—		
Lochem	157	5	102	516	1 120	304	2 047	—		
Nijkerk	160			845			845	—		
Nijmegen	161	167	237	643	1 147	254	2 448	—		
Putten	164			740			740	—		
Renkum	165	1	11	81	130	27	250	—		
Scherpenzeel	166	24	135	263	438	—	860	—		
Tiel	168			2 801			2 801	—		
Vorden	172	10	25	122	110	—	297	—		
Wageningen	173	6	110	347	446	88	997	—		
Winterswijk	177	4	118	441	702	52	1 317	—		
Wisch 1)	178	5	35	104	143	19	306	—		
Zutphen	183	672	510	1 652	1 743	292	4 869	—		
Totaal 2)		3 540	5 881	11 472	15 895	2 668	43 842	2		
Zuidholland.										
's-Gravenhage	186	4 329	3 787	4 468	5 548	1 355	19 487	—		
"	187			2 297			2 297	—		
"	188	—	30	114	225	53	422	—		
"	189	38	178	152	197	66	631	—		
Capelle a/d IJssel	205	216	86	193	148	24	667	—		
Delft	206	1 114	1 048	905	912	92	4 071	—		
Dordrecht 3)	209			6 639		2 298	2 298	9 219		
"	210	4	4	4	2	—	14	—		

N A A M DER G E M E E N T E.	N ^o . der instelling in het Algemeen Register.	Getal der spaarboekjes met een tegoed van						Totaal.	Aantal hieronder begrepen collectieve Schoolspaarboekjes.	Aanmerkingen.
		minder dan f 1,—.	f 1,— tot beneden f 10,—.	f 10,— tot beneden f 100,—.	f 100,— tot beneden f 1 000,—.	f 1 000,— en hooger.	Totaal.			
1.	2.	3.	4.	5.	6.	7.	8.	9.	10.	
Gorinchem	213	159	267	810	1 095	98	2 429	—		
Gouda	215	324	420	976	926	117	2 763	—		
's-Gravendeel	220	5	24	94	44	1	168	—		
's-Gravenzande	221	67	231	563	461	147	1 469	225		
Hardinxveld	224	5	51	212	206	9	483	—		
Hof van Delft	227	6	48	139	79	16	288	—		
"	228	2	6	19	10	—	37	—		
Koudekerk	232	4	16	124	100	10	254	—		
Leiden	234			8 180		2 991	554	11 725		
Lekkerkerk	240	10	56	184	106	4	360	—		
Lisse	242	10	32	66	8	—	116	—		
Maassluis	244	32	87	270	245	32	666	—		
Meerkerk—Ameide	245	4	41	241	218	38	542	—		
Middelharnis	246	3	19	122	176	9	329	3		
Naaldwijk	249	1	10	96	111	30	248	2		
Nieuwenhoorn	252	38	71	163	187	18	477	—		
Nieuw-Lekkerland	254	108	572	1 022	938	151	2 786	—		
Noordwijk	256	47	276	469	530	42	1 364	—		
Oude-Tonge	259	4	12	67	46	1	130	—		
"	260	83	67	29	5	—	184	—		
Oudshoorn	262	93	98	342	461	50	1 044	—		
Ridderkerk	265	48	263	601	440	13	1 365	—		
Rijnsaterwoude	266	9	110	322	381	68	840	1		
Rotterdam	268	21 977	13 902	17 884	15 577	2 711	72 051	—		
Schiedam	271	346	1 496	1 655	1 624	254	5 375	—		
"	272	84	92	98	57	2	333	—		
Slidrecht	276	—	14	109	155	3	281	6		
Vianen	282	186	187	158	174	17	672	288		
Vlaardingingen	283	13	136	533	970	234	1 886	—		

N A A M DER G E M E E N T E.	N ^o . der instelling in het Algemeen Register.	Getal der spaarboekjes met een tegoed van						Totaal.	Aantal hieronder begrepen collectieve Schoolspaarboekjes.	Aanmerkingen.
		minder dan f 1,—.	f 1,— tot f 10,—.	f 10,— tot f 100,—.	f 100,— tot f 1 000,—.	f 1 000,— en hooger.	Totaal.			
1.	2.	3.	4.	5.	6.	7.	8.	9.	10.	
Voorburg	284	12	46	127	137	—	322	—	1) In het aantal vermeld in kolom 8, zijn begrepen 17 216 boekjes, die niet gerubriceerd konden worden in de kolommen 3—7.	
Zwammerdam	296	7	56	228	252	10	553	—		
Totaal 1)		29 388	23 789	33 559	37 985	6 511	148 448	550	2) Door de Directie wordt het aantal vermeld in kolom 6 en 7, nader verdeeld als volgt: boekjes met een tegoed van: f 100,— t/m f 800,— 229 777 " 800,— " " 1 200,— 28 317 " 1 200,— " " 2 400,— 9 239 boven f 2 400,— 172 Totaal 267 505	
Rijkspostspaarbank 2)	297	302 163	251 159	290 763	267 505	—	1 111 590	—		
Spaarbank v/h Ned. Onderw.-Genootsch.	298	106	330	730	620	17	1 803	—		
Noordholland.										
Amsterdam	299	13 847	11 482	13 155	13 373	2 265	54 122	—		
"	300			546			546	—		
"	302	6	24	32	18	4	84	—		
"	303	51	63	65	40	—	219	—		
Haarlem	313	1 299		1 329	1 413	163	4 204	—		
"	314			262			262	—		
"	315	682	393	195	40	—	1 310	—		
Aalsmeer	319	126	108	192	124	20	570	2		
Abbekerk	320	—	5	45	48	3	101	1		
"	321	3	22	27	1	—	53	—		
Alkmaar	323	776	591	791	624	54	2 836	1		
Andijk	326	—	58	223	105	11	397	1		
Assendelft	330	19	66	197	196	70	548	—		
Beemster	332	5	70	469	626	95	1 265	—		
Bergen	334	23	23	44	38	1	129	—		
Berkhout	335	—	3	52	34	—	89	—		
Beverwijk	337	53	166	397	123	39	778	—		
Diemen	341	11	35	19	5	—	70	15		
Edam	343	6	52	144	114	5	321	3		

N A A M DER G E M E E N T E.	N ^o . der instelling in het Algemeen Register.	Getal der spaarboekjes met een tegoed van						Totaal.	Aantal hieronder begrepen collectieve Schoolspaarboekjes.	Aanmerkingen.
		minder dan f 1,—.	f 1,— tot f 10,—.	f 10,— tot f 100,—.	f 100,— tot f 1 000,—.	f 1 000,— en hooger.	Totaal.			
1.	2.	3.	4.	5.	6.	7.	8.	9.	10.	
Enkhuizen	346	27	125	472	472	98	1 189	—		
Graft	348	—	15	55	30	2	102	—		
Grootebroek	350	3	64	208	260	18	553	—		
Heemskerk	356	15	41	52	25	1	134	—		
Helder	361	1	38	163	250	34	486	—		
Hilversum	362	724	291	397	276	13	1 701	2		
Hoogkarspel	363	—	9	41	43	4	97	—		
Hoogwoud	364	10	37	129	121	2	299	3		
Hoorn	365	227	282	571	620	78	1 773	1		
Koog a/d Zaan	367	467	216	412	378	39	1 512	3		
Medemblik	374	10	63	148	54	3	278	—		
Middelie	376	1	9	86	37	1	134	—		
Midwoud	377	—	11	79	54	—	144	—		
Nibbixwoud	379	—	—	62	25	—	87	—		
Nieuwe Niedorp	381	—	15	65	63	4	147	—		
Oosthuizen	385	—	37	157	202	25	421	—		
Oppeerdoes	386	7	37	68	32	1	145	—		
Oterleek	387	27	38	90	98	13	266	—		
Oudendijk	388	—	4	27	29	—	60	—		
Oudkarspel	391	32	85	144	97	18	376	—		
Pancras (St.)	392	10	25	34	6	—	75	75		
Purmerend	395	335	147	156	186	27	881	—		
Rijp (de)	397	2	24	15	15	1	57	—		
Schellinkhout	399	—	7	48	24	—	79	—		
Spanbroek	405	1	14	45	56	6	122	2		
Twisk	409	1	21	83	101	9	215	1		
Uitgeest	410			72			72	—		
Venhuizen	313	24	96	164	105	11	400	—		
Weesp	415	8	97	183	172	5	465	—		

N A A M DER G E M E E N T E.	N ^o der instelling in het Algemeen Register.	Getal der spaarboekjes met een tegoed van						Totaal.	Aantal hieronder begrepen collectieve Schoolspaarboekjes.	Aanmerkingen.
		minder dan f 1,—	f 1,— tot beneeden f 10,—	f 10,— tot beneeden f 100,—	f 100,— tot beneeden f 1 000,—	f 1 000,— en hooger.	Totaal.			
1.	2.	3.	4.	5.	6.	7.	8.	9.	10.	
Wervershoof	416	—	15	180	106	7	308	—	1) In het aantal vermeld in kolom 8, zijn begrepen 4401 boekjes die niet gerubriceerd konden worden in de kolommen 3--7. 2) In het aantal, vermeld in kolom 8 zijn begrepen 1392 niet nader gesplitste boekjes.	
Westwoud	418	—	9	147	164	19	339	1		
Westzaan	420	8	40	150	171	20	389	1		
Wijdnes	422	2	7	50	43	1	103	—		
Winkel	425	5	15	46	61	1	128	3		
Wognum	426	—	7	55	51	—	113	—		
Wormerveer	430	119	373	404	530	40	1 466	—		
Zaandam	431		2 222				2 222	—		
Totaal 1)		17 674	15 475	22 592	21 879	3 221	85 242	115		
Zeeland.										
Middelburg	438	460	663	1 622	1 722	6	4 473	30		
Goes	449	259	251	448	479	—	1 437	—		
Tholen	465	2	15	69	97	13	196	—		
Vlissingen	466		1 892				1 392	—		
Zierikzee	468	72	212	746	1 518	141	2 689	—		
Totaal 2)		793	1 141	2 855	3 816	160	10 187	30		
Utrecht.										
Utrecht	471	284	864	2 341	5 358	19	8 866	—		
Breukelen	478	126	178	394	607	—	1 305	—		
Loenen	482	75	175	128	164	4	546	139		
Loosdrecht	483	8	40	120	92	11	271	—		
Mijdrecht	485	8	48	147	134	44	381	—		
Renswoude	488	—	18	65	91	2	176	—		
Zeist	495	27	74	222	319	40	682	—		
Totaal		528	1 397	3 417	6 765	120	13 227	139		

N A A M DER G E M E E N T E.	N ^o der instelling in het Algemeen Register.	Getal der spaarboekjes met een tegoed van						Totaal.	Aantal hieronder begrepen collectieve Schoolspaarboekjes.	Aanmerkingen.
		minder dan f 1,—	f 1,— tot beneeden f 10,—	f 10,— tot beneeden f 100,—	f 100,— tot beneeden f 1 000,—	f 1 000,— en hooger.	Totaal.			
1.	2.	3.	4.	5.	6.	7.	8.	9.	10.	
Friesland.										
Leeuwarden	497	786	1 517	2 951	4 747	46	10 047	—	1) Het bestuur der spaarbank deelde de volgende specificatie mede: van f 1,— tot f 5,— 27 " " 5,— " " 20,— 22 " " 20,— " " 50,— 39 " " 50,— " " 100,— 48 " " 100,— " " 300,— 42 " " 300,— " " 500,— 60 " " 500,— " " 800,— 18 " " 800,— en hooger 5 261	
"	498	29	10	62	37	4	142	—		
Achtkarspelen	506	—	13	75	129	6	223	1		
Baarderadeel	507	1	5	61	71	3	141	—		
"	508	—	1	31	30	—	62	—		
't Bildt	509	7	9	41	39	4	100	7		
Bolsward	510	256	199	527	430	27	1 439	—		
Dantumadeel	514	14	13	13	2	—	42	—		
Ferwerderadeel . . .	517	—	8	76	65	1	150	—		
Franeker	519	167	176	291	345	63	1 042	227		
Franekeradeel	521	8	13	28	11	—	60	—		
Harlingen	523	71	107	435	678	155	1 444	—		
Haskerland	526	12	55	226	329	80	702	—		
Idaarderadeel	529	—	11	187	426	121	745	—		
Leeuwarderadeel . . .	530	—	5	73	106	5	89	1		
"	531	—	26	100	120	9	255	—		
"	532	—	4	80	126	—	210	—		
Lemsterland	534	13	40	96	94	6	249	—		
Menaldumadeel	536	—	3	9	10	—	22	—		
Ooststellingwerf . . .	539	—	—	8	6	—	14	—		
Opsterland	540	4	58	299	464	87	912	—		
Schoterland	542	55	102	374	506	25	1 062	—		
Smallingerland	543	4	35	216	211	23	489	—		
Sneek	545	2	42	294	388	—	726	—		
Tietjerksteradeel . . .	550	23	34	48	239	5	379	—		
"	551	15	32	74	42	—	163	—		
Utingeradeel	552	5	9	116	145	4	279	—		
" 1)	553		136		125		261	—		

N A A M DER GEMEENTE.	N ^o . der instelling in het Algemeen Register.	Getal der spaarboekjes met een tegoed van						Totaal.	Aantal hieronder begrepen collectieve Schoolspaarboekjes.	Aanmerkingen.
		minder dan f 1,—.	tot beneden f 10,—.	tot beneden f 100,—.	tot beneden f 100,—.	tot beneden f 1 000,—.	f 1 000,— en hooger.			
1.	2.	3.	4.	5.	6.	7.	8.	9.	10.	
Westdongeradeel . . .	554	—	8	111	107	13	239	—	1) In het aantal, vermeld in kolom 8, zijn begrepen 261 boekjes, die niet gerubriceerd konden worden in de kolommen 3—7. 2) In het aantal vermeld in kolom 8 zijn begrepen 2 057 niet nader gesplitste boekjes.	
Workum	558	97	118	296	196	8	715	—		
IJlst	560	3	11	62	26	—	102	—		
Totaal 1)	1 572	2 664	7 260	10 153	695	22 605	236	—		
Overijssel.										
Zwolle	562	13	147	612	985	168	1 925	—		
Almelo (Stad)	565	—	—	1 809	—	—	1 809	—		
Avereest	567	—	22	103	—	248	373	—		
"	568	—	47	94	104	13	258	—		
Delden (Stad)	571	1	6	31	71	14	123	—		
Deventer	572	5	200	1 346	3 313	574	5 438	—		
Enschede	577	65	91	123	109	9	397	77		
"	578	123	108	85	144	8	473	—		
Goor	579	17	56	217	489	95	874	—		
Hengelo	582	1	53	169	196	31	450	—		
"	583	88	387	887	204	—	1 566	—		
Kampen	584	1 383	818	1 273	1 218	214	4 906	—		
Lonneker	588	—	18	28	125	45	216	—		
Steenwijk	590	—	23	160	295	16	494	—		
Vollenhove (Stad) . .	593	7	54	115	144	14	334	—		
Totaal 2)	1 708	2 030	5 243	7 397	1 201	19 636	77	—		
Groningen.										
Groningen	594	275	737	2 669	5 321	1 326	10 328	—		
"	595	532	915	490	73	—	2 010	—		
Aduard	604	—	5	32	40	8	85	1		
"	605	—	—	16	20	—	36	—		
Appingedam	606	7	29	243	681	259	1 219	—		
"	607	35	70	310	525	147	1 087	—		

N A A M DER GEMEENTE.	N ^o . der instelling in het Algemeen Register.	Getal der spaarboekjes met een tegoed van						Totaal.	Aantal hieronder begrepen collectieve Schoolspaarboekjes.	Aanmerkingen.
		minder dan f 1,—.	tot beneden f 10,—.	tot beneden f 100,—.	tot beneden f 100,—.	tot beneden f 1 000,—.	f 1 000,— en hooger.			
1.	2.	3.	4.	5.	6.	7.	8.	9.	10.	
Bedum	609	5	31	185	172	25	368	—	1) Van de 48 boekjes vermeld over de kolommen 4 en 5, waren 12 boekjes met een tegoed van f 1,— f 25,— en 36 boekjes met een tegoed van f 25,— f 100.—	
"	610	—	5	42	84	9	140	—		
"	611	—	24	46	26	2	98	—		
Beerta	612	—	2	121	330	81	534	—		
Bellingwolde	613	—	4	137	372	54	567	—		
Bierum	614	—	13	66	112	21	212	—		
"	615	1	72	243	347	69	732	—		
Delfzijl	617	1	10	81	146	11	249	—		
Grijpskerk	622	—	11	58	100	16	185	—		
"	623	2	9	75	87	6	179	—		
Hoogezand	624	—	18	210	504	98	890	—		
Kantens	626	—	1	12	7	—	20	—		
Leens	627	—	—	98	204	33	335	—		
"	628	—	2	43	83	15	143	—		
Loppersum	629	—	44	329	420	94	887	—		
Meeden	630	—	1	52	104	36	253	—		
Middelstum	631	—	3	210	261	27	501	—		
Midwolda	632	—	—	42	97	9	148	—		
"	633	—	—	22	44	2	68	—		
Nieuwe Pekela	634	4	25	85	207	45	366	—		
Nieuwolda	635	—	1	22	59	7	89	—		
Noordbroek	636	—	—	47	138	28	213	—		
Noorddijk	637	2	22	28	15	3	70	—		
Oldehove 1)	638	—	48	—	70	8	126	—		
Scheemda	640	—	6	59	170	20	255	—		
Slochteren	642	—	11	222	418	62	713	—		
"	643	—	17	111	183	57	368	—		
Termunten	645	—	9	85	77	7	178	—		
Uithuizen	646	1	32	168	280	57	538	—		

N A A M DER GEMEENTE.	N ^o der instelling in het Algemeen Register.	Getal der spaarboekjes met een tegoed van						Totaal.	Aantal hieronder begrepen collectieve Schoolspaarboekjes.	Aanmerkingen.
		minder dan f 1,—.	f 1,— tot beneden f 10,—.	f 10,— tot beneden f 100,—.	f 100,— tot beneden f 1 000,—.	f 1 000,— en hooger.	Totaal.			
1.	2.	3.	4.	5.	6.	7.	8.	9.	10.	
Uithuizermeeden . . .	649	1	8	80	120	24	242	—	1) Het bestuur der spaarbank deelde de volgende specificatie mede: van f 1,— tot beneden f 50,— 76 " " 50,— " " " 100,— 86 " " 100,— " " " 500,— 316 " " 500,— " " " 1 000,— 146 " " 1 000,— en daarboven. . . . 162 Totaal 786 2) In het aantal, vermeld in kolom 8, zijn begrepen 210 boekjes, die niet gerubriceerd konden worden in de kolommen 3—7. 3) In het aantal vermeld in kolom 8 zijn begrepen 297 948 boekjes, die niet in de voorgaande kolommen genoemd zijn.	
Veendam 1).	651	—	162	—	462	162	786	—		
Vlagtwedde	652	—	3	67	155	12	237	—		
Warffum	653	—	11	95	165	28	299	—		
Wedde	654	—	—	48	117	7	172	—		
Wildervank	655	—	4	146	456	147	753	—		
Winschoten	657	13	66	80	49	—	208	—		
Winsum	658	—	9	123	222	35	389	—		
't Zandt	659	1	23	166	267	52	514	—		
Zuidbroek	660	—	2	35	50	9	96	—		
Zuidhorn	661	1	11	69	76	—	157	—		
"	662	—	7	70	116	13	206	—		
Totaal 2)	881	2 273	7 588	14 161	3 131	28 249	1			
Drenthe.										
Assen	663	40	56	193	329	58	676	—		
Dalen	670	—	16	50	37	6	109	—		
Gieten	671	—	2	56	180	29	267	—		
Hoogeveen	673	5	95	203	322	32	657	—		
Meppel	675	—	97	323	880	29	1 329	—		
Ruinen	679	18	11	74	137	70	310	—		
Totaal	63	277	899	1 885	224	3 348	—			
Limburg.										
Maastricht	684	484	649	750	696	3	2 582	—		
"	685	103	113	152	227	37	632	—		
Posterholt	720	—	—	8	51	4	73	—		
Totaal	587	762	910	974	44	3 277	—			
Totaal v/h Rijk 3)	359 800	309 266	390 224	125 730	18 710	1 504 678	1 570			

Verzamelstaat van 1. Inleggersrekening.

N A A M DER PROVINCIE.	Aantal instellingen.		Aantal inlagen gedurende het boekjaar.	Aantal uitbetalingen gedurende het boekjaar.	Aantal boekjes aan het einde van het boekjaar.	I N L E G G E R S R E K E N I N G.					
	volgens het Algemeen Register.	die gegevens voor deze rekening hebben verschaft.				Tegoed der inleggers aan het einde van het vorig boekjaar.	Bedrag der inlagen gedurende het boekjaar. (Hieronder niet opgenomen de rente die bij het tegoed is gevoegd.)	Bedrag deraan de inleggers toegekende rente.	Bedrag der uitbetalingen gedurende het boekjaar.	Tegoed der inleggers aan het einde van het boekjaar.	Totaal der kolommen 6, 7 en 8 resp. 9 en 10.
1.	2.	3.	4.	5.	6.	7.	8.	9.	10.	11.	
Rijkspostspaarbank . . .	1	1	1 539 835	719 648	1 111 590	Gld. 109 523 700	Gld. 58 011 554	Gld. 2 925 620	Gld. 50 026 283	Gld. 120 434 591	Gld. 170 460 874
Spaarbank van het Ned. Onderw. Genootsch. . . .	1	1	905	558	1 803	3 302 991	277 963	119 957	429 723	3 271 186	3 700 910
Noordbrabant	20	10	13 067	6 312	11 224	2 824 157	746 732	82 204	734 964	2 918 128	3 653 092
Gelderland	36	28	54 117	28 652	43 842	11 555 728	2 770 351	331 967	2 900 518	11 757 527	14 658 045
Zuidholland	52	40	265 514	102 551	148 448	24 492 729	8 939 755	695 916	9 075 302	25 053 098	34 123 400
Noordholland	69	57	102 515	61 641	85 242	14 305 661	4 155 238	402 038	4 198 374	14 664 564	18 862 937
Zeeland	9	5	12 140	4 937	10 187	1 891 051	418 512	56 340	483 771	1 882 138	2 365 904
Utrecht	10	7	14 300	7 121	12 227	3 847 958	858 049	147 476	764 618	4 088 865	4 853 483
Friesland	41	31	25 197	11 989	22 605	5 115 056	1 262 564	161 073	1 487 142	5 051 552	6 538 693
Overijssel	17	15	19 093	9 433	19 636	5 211 677	1 328 733	154 211	1 206 093	5 488 527	6 694 621
Groningen	60	47	28 604	12 587	28 056	11 450 097	2 395 736	338 350	2 320 695	11 913 988	14 234 683
Drenthe	8	6	2 427	1 581	3 348	1 169 149	280 751	35 981	245 225	1 240 656	1 485 910
Litburg	6	4	3 435	3 725	3,277	937 652	218 011	25 887	214 086	967 464	1 181 549
Totaal voor het Rijk . . .	330	252	2 080 649	970 735	1 501 485	195 627 606	81 663 977	5 527 519	74 086 794	208 732 308	282 819 102

AANTEEKENINGEN BETREFFENDE DEN VERZAMELSTAAT
VAN DE INLEGGERS-REKENING.

Noordbrabant.

Voor deze rekening zijn dit jaar door 10 instellingen gegevens verschaft, tegen 11 in 1903.

No. 78 heeft dit jaar geen gegevens verstrekt, echter wel in 1903.

Evenals het vorig jaar zijn ook thans door de Nos. 7, 25, 28, 34, 41, 60, 73 en 75 geen opgaven ingezonden.

Wijl No. 42 in 1904 is opgericht, konden geen gegevens verstrekt worden.

Gelderland.

Voor deze rekening zijn dit jaar, evenals vorig jaar, door 28 instellingen gegevens verschaft, echter met dit onderscheid, dat door No. 119 dit jaar geen, maar wel in 1903 en door No. 168 dit jaar wel en niet in 1903, opgaven zijn ingezonden.

Evenals het vorig jaar zijn ook thans door de Nos. 98, 126, 133, 134, 146 en 159 geen opgaven ingezonden, terwijl No. 169 thans voor het eerst in het register voorkomt.

Zuidholland.

Voor deze rekening zijn dit jaar door 40 instellingen gegevens verschaft, tegen 38 in 1903.

Door de Nos. 189, 203, 220 en 282 werden dit jaar wel gegevens ingezonden, echter niet 1903 en van No. 292 kwamen ze dit jaar niet in, echter wel in 1903, evenals van de Spaarbank te Brielle, die is opgeheven.

Evenals vorig jaar kwamen ook thans van de Nos. 204, 223, 233, 264, 274, 277, 279, 285 en 293 geen gegevens in.

Aangezien de Nos. 258 en 294 in 1904 werden opgericht, konden nog geen gegevens verstrekt worden.

Noordholland.

Voor deze rekening zijn dit jaar, evenals vorig jaar, door 57 instellingen gegevens verschaft, echter met dit onderscheid dat door de Nos. 300, 313 en 337 dit jaar wel, echter niet in 1903 en door de Nos. 327 en 344 dit jaar geen en in 1903 wel opgaven zijn ingezonden, evenals door de Spaarbank te Sijbekarspel, die is opgeheven.

Evenals het vorig jaar zijn ook thans door de Nos. 301, 318, 328, 329, 339, 389, 400, 407 en de Cooperatieve Volksbank (Spar- en Hulpbank) te Alkmaar, die gebleken is niet binnen het kader dezer statistiek te vallen, geen opgaven ingezonden.

Aangezien de Nos. 369 en 371 in 1904 werden opgericht, konden nog geen gegevens verstrekt worden.

Zeeland.

Voor deze rekening zijn dit jaar door 5 instellingen gegevens verschaft, tegen 7 in 1903.

Door No. 456 zijn dit jaar geen gegevens verstrekt, echter wel in 1903, evenals door de Spaarbank van het Departement Brouwershaven der Maatschappij tot Nut van 't Algemeen te Brouwershaven, die is opgeheven.

Evenals vorig jaar kwamen ook thans van de Nos. 439, 452 en 459 geen gegevens in.

Utrecht.

Voor deze rekening zijn, evenals in 1903, door 7 instellingen gegevens verschaft.

Evenals vorig jaar zijn ook thans door de Nos. 480, 493 en 494 geen gegevens ingezonden.

Friesland.

Voor deze rekening zijn dit jaar door 31 instellingen gegevens verschaft, tegen 30 in 1903.

Door de Nos. 521, 529 en 551 werden dit jaar wel gegevens ingezonden, echter niet in 1903, en van de Nos. 516 en 556 kwamen ze dit jaar niet in, echter wel in 1903.

Evenals vorig jaar kwamen ook dit jaar van de Nos. 499, 513, 527, 538, 546, 549, 555, 557 en de Schoolspaarbank te St. Anna-Parochie gemeente 't Bildt, die geen afzonderlijke instelling is en daarom thans niet in het Register voorkomt, geen gegevens in.

Overijssel.

Voor deze rekening zijn dit jaar door 15 instellingen gegevens verschaft, tegen 14 in 1903.

Drenthe.

Voor deze rekening zijn dit jaar door 6 instellingen gegevens verschaft, tegen 7 in 1903.

Evenals vorig jaar kwamen ook dit jaar van de Nos. 674 en 682 geen gegevens in.

De Spaarbank te Norg, die in 1903 gegevens verstrekte, is opgeheven.

Limburg.

Voor deze rekening zijn dit jaar door 4 instellingen gegevens verschaft, tegen 2 in 1903.

Door de Nos. 685 en 722 werden dit jaar gegevens ingezonden, echter niet in 1903.

Evenals vorig jaar kwamen ook dit jaar van de Nos. 709 en 729 geen gegevens in.

De Spaarbouwvereniging St. Servatius te Maastricht No. 687 is gebleken geen Spaarbank te zijn, maar een Spaarkas.

Door No. 567 werden dit jaar gegevens ingezonden, echter niet in 1903.

Evenals vorig jaar kwamen ook dit jaar van de Nos. 586, 587 en de Spaarbank voor Hasselt e. o. (die opgeheven is) geen gegevens in.

Groningen.

Voor deze rekening zijn dit jaar door 47 instellingen gegevens verschaft, tegen 45 in 1903.

Door de Nos. 607, 626 en 657 werden dit jaar wel gegevens ingezonden, echter niet in 1903, en van No. 608 kwamen ze dit jaar niet in, echter wel in 1903.

Evenals vorig jaar kwamen ook dit jaar van de Nos. 616, 618, 619, 620, 621, 625, 630, 641, 647, 648, 650 (welke echter thans alleen voor de Kapitaalrekening gegevens verschaften), en 656 geen gegevens in.

Verzamelstaat van 5. Overzicht der Spaarbankboekjes in omloop.

N A A M DER PROVINCIE.	Aantal instellingen.		Getal Spaarbankboekjes met een tegoed van					Totaal.	Aantal hieronder begrepen collectieve Schoolspaarboekjes.	Aanmerkingen.
	volgens het Algemeen Register.	die gegevens voor deze rekening hebben verstrekt.	minder dan f 1,—	f 1,— tot beneden f 10,—	f 10,— tot beneden f 100,—	f 100,— tot beneden f 1 000,—	f 1 000,— en hooger.			
1.	2.	3.	4.	5.	6.	7.	8.	9.	10.	
Rijkspostspaarbank 1)	1	1	302 163	251 159	290 763	267 505	1 111 590	—	Voor het aantal instellingen, die opgaven hebben ingezonden, zij verwezen naar de aantekeningen bij de Inleggersrekening, blz. 106 e.v., onder opmerking evenwel, dat voor deze rekening door de Algemeene Spaarbank te Oost Grafdijk, gemeente Graft (340) vorig jaar wel, thans geen gegevens zijn verstrekt.	
Spaarbank van het Ned. Onderw. Genootsch.	1	1	106	380	730	620	17	1 808	Geen gegevens zijn verstrekt voor dit overzicht, echter wel voor de Inleggersrekening, door de Nos. 144, 203, 340 en 722.	
Noordbrabant	20	10	797	2 083	2 906	4 200	718	11 224	420	
Gelderland	36	27	3 540	5 881	11 472	15 895	2 668	48 842	2	
Zuidholland	52	39	20 388	23 789	33 559	37 985	6 511	148 448	550	
Noordholland	69	56	17 674	15 475	22 592	21 879	3 221	85 242	115	
Zeeland	9	5	798	1 143	2 885	3 816	160	10 187	30	
Utrecht	10	7	528	1 397	3 417	6 765	120	12 227	139	
Friesland	41	31	1 572	2 664	7 260	10 153	695	22 605	236	
Overijssel	17	15	1 708	2 030	5 243	7 397	1 201	19 636	77	
Groningen	60	47	881	2 278	7 558	14 161	3 131	28 249	1	
Drenthe	8	6	63	277	899	1 885	224	3 348	—	
Limburg	6	3	587	762	910	974	44	3 277	—	
Totaal voor het Rijk.	330	248	359 800	309 266	390 224	425 730	18 710	1 501 678	1 570	

1) Door de Directie wordt het aantal, vermeld in kolom 6—7, nader verdeeld als volgt: boekjes met een tegoed:
 van f 100,— tot en met f 500,— 229 777
 " " 500,— " " " 1 200,— 28 317
 " " 1 200,— " " " 2 400,— 9 239
 boven 2 400,— 172
 267 505

Voorts zijn in geen der kolommen 3—7 vermeld de volgende aantallen boekjes, welke in kolom 8 genoemd zijn voor:
 Noordbrabant 520
 Gelderland 4 336
 Zuidholland 17 216
 Noordholland 4 401
 Zeeland 1 392
 Friesland 261
 Overijssel 2 057
 Groningen 210

Totaal v/h Rijk, Rijkspostspaarbank inbegrepen 297 948

Voor zooveel bekend, waren aan het einde van het boekjaar in de volgende Spaarbanken de daarbij genoemde bedragen door andere Spaarbanken belegd:

In de Spaarbank van het Departement Dordrecht der Maatschappij tot Nut van 't Algemeen te Dordrecht (n^o. 209):

door de 's-Gravendeelsche Spaarbank te 's-Gravendeel (n^o. 220) f 19 043,23

In de Spaarbank der Maatschappij tot Nut van 't Algemeen te Oude Tonge (n^o. 259) door de Schoolspaarbank aldaar (n^o. 260) „ 2 667,05

In de Rijkspostspaarbank (n^o. 297):

door de Spaarbank v/d St. Paulus-vereeniging te Moergestel (n^o. 54) „ 301,18

„ „ „ te Terborgh, gemeente Wisch (n^o. 178) „ 1 753,98

der Maatschappij tot Nut van 't Algemeen te Medemblik (n^o. 374) „ 50,—

door de Spaarbank te Midwoud (n^o. 377) „ 142,40

„ „ „ „ Oudendijk (n^o. 388) „ 3,68

der Maatschappij tot Nut van 't Algemeen te Noordbroek (n^o. 636) „ 1 511,98

In de Spaarbank van het Nederlandsch Onderwijzersgenootschap (n. 298):

door de Nutsschoolspaarbank Dept. Diemen en Watergraafsmeer te Diemen (n^o. 341) „ 1 615,—

door de Spaarbank te West-Grafdijk, gemeente Graft (n^o. 348) „ 15 943,37

der Maatschappij tot Nut van 't Algemeen te Mijdrecht (n^o. 485) „ 1 491,49

In de Spaarbank der Maatschappij tot Nut van 't Algemeen te Abbekerk (n^o. 320) door de Schoolspaarbank aldaar (n^o. 321) „ 1 005,80

In de Spaarbank der Maatschappij tot Nut van 't Algemeen te Alkmaar (n^o. 323) door de Schoolspaarbank te St. Pankras (n^o. 392) „ 2 708,00*

In de Zaanlandsche Spaar- en Voorschotbank te Krommenie (n^o. 369):

door de Coöp. Spaar- en Voorschotbank te De Rijp (n^o. 397) „ 2 200,30

In de Spaarbank der Maatschappij tot Nut van 't Algemeen te Beverwijk (n^o. 337) door de Onderlinge Spaarbank te Heemskerk (n^o. 356) „ 558,23

In de Spaarbank der Maatschappij tot Nut van 't Algemeen te Edam (n^o. 343) door de Spaarbank der Maatschappij te Middelle (n^o. 376) „ 1 646,73

In de Spaarbank van het Departement Leeuwarden der Maatschappij tot Nut van 't Algemeen te Leeuwarden (n^o. 497):

door de Coöp. Voorschot- en Spaarbank van de dorpen Hardegarijp, Rijperkerk en Tietjerk te Hardegarijp (n^o. 551) „ 138,53

In de Spaarbank der Maatschappij tot Nut van 't Algemeen te Murmerwoude, gemeente Dantumadeel, (n^o. 513) door de School- of kinderspaarbank te Dantumawoude, gemeente Dantumadeel (n^o. 514) „ 746,88

In de Spaarbank der Maatschappij tot Nut van 't Algemeen te Groningen (n^o. 594):

door de Stuiversspaarbank te Groningen (n^o. 595) „ 36 646,64

„ „ Spaarbank te Aduard (n^o. 604) „ 8 838,32

In de Spaarbank, opgericht door de Landbouwvereeniging Harkstede-Scharmer, gemeente Slochteren (n^o. 643):

door de Spaarbank te Middelbert, gemeente Noorddijk (n^o. 637) „ 9 247,06*

Overzicht van het bedrag aan inleggers verschuldigd op het einde
en van het aantal boekjes in omloop

N A A M DER P R O V I N C I E.	Bevolking op het einde van 1904.	Bedrag op het einde van 1904 aan de inleggers verschuldigd			Tegood per hoofd der bevolking.		
		door de Rijkspostspaar- bank.	door de overige spaarbanken, die voor deze statistiek gegevens hebben verstrekkt.	Totaal.	bij de Rijkspost- spaarbank.	bij de overige Sparbanken.	Totaal.
1.	2.	3.	4.	5.	6.	7.	8.
		Gld.	Gld.	Gld.	Gld.	Gld.	Gld.
Sparbank van het Nederlandsch- Onderwijzersgenootschap	—	—	3 271 186,48	3 271 186,48	—	0,59	0,59
Noordbrabant	589 726	17 380 169,48 ⁵	2 918 128,18 ⁵	20 298 297,67	29,47	4,95	34,42
Gelderland	604 668	13 268 002,60	11 757 526,59	25 025 529,19	21,94	19,44	41,38
Zuidholland	1 263 136	26 178 177,46	25 063 097,98	51 241 275,44 ⁵	20,73	19,83	40,56
Noordholland	1 053 083	25 045 999,92 ⁵	14 664 563,69	39 710 563,61 ⁵	23,78	13,93	37,71
Zeeland	225 562	6 227 255,22	1 882 132,70 ⁵	8 109 417,92 ⁵	27,61	8,34	35,95
Utrecht	272 913	5 967 097,23	4 088 865,06	10 055 962,29 ⁵	21,87	14,98	36,85
Friesland	353 363	4 835 404,99 ⁵	5 051 551,63 ⁵	9 886 956,63	13,68	14,30	27,98
Overijssel	359 443	6 363 913,55 ⁵	5 488 527,44	11 852 440,99 ⁵	17,70	15,27	32,97
Groningen	315 873	2 766 143,21	11 913 987,93 ⁵	14 680 131,14 ⁵	8,75	37,72	46,47
Drenthe	162 141	2 228 871,09 ⁵	1 240 685,58	3 469 557,27 ⁵	13,75	7,65	21,40
Limburg	309 752	10 173 525,79	967 463,60 ⁵	11 140 989,39 ⁵	32,84	3,12	35,96
Het Rijk	5 509 660	120 434 591,17	88 297 716,89	208 732 308,06	21,86	16,03	37,89

van 1904 in totaal, per hoofd der bevolking en per spaarbankboekje
in totaal en per 1000 inwoners.

Gemiddeld tegood per boekje aan het einde van 1904 verschuldigd			Aantal van de aan het einde van 1904 in omloop zijnde Sparbankboekjes, uitgegeven			Aantal van de aan het einde van 1904 in omloop zijnde Sparbankboekjes op de 1000 inwoners uitgegeven		
door de Rijkspostspaar- bank.	door de overige Spar- banken.	Totaal.	door de Rijkspostspaar- bank.	door de overige Spar- banken.	Totaal.	door de Rijkspostspaar- bank.	door de overige Spar- banken.	Totaal.
9.	10.	11.	12.	13.	14.	15.	16.	17.
Gld.	Gld.	Gld.						
—	1 814,30	1 814,30	—	1 803	1 803	—	—	—
145,96	259,99	155,78	119 075	11 224	130 299	202	19	221
117,25	268,18	159,40	113 156	43 842	156 998	187	73	260
162,76	168,77	127,06	254 755	148 448	403 203	201	118	319
81,58	172,03	101,23	307 021	85 242	392 263	292	81	373
134,98	184,76	143,94	46 152	10 187	56 339	205	45	250
87,98	334,41	125,56	67 860	12 227	80 087	249	45	294
118,22	223,47	155,68	40 902	22 605	63 507	116	64	180
110,06	279,51	153,02	57 823	19 636	77 459	161	54	215
106,51	424,65	271,72	25 970	28 056	54 026	82	89	171
139,44	370,58	179,46	15 985	3 348	19 333	98	21	119
161,76	295,23	168,37	62 891	3 277	66 168	203	11	214
108,34	226,47	139,02	1 111 590	389 895	1 501 485	202	71	273

OVERZICHT VAN DE SPAAR-

BANKEN over 1881-1904.

S P A A R B A N K E N.	Aantal Spaarbanken.	Bedrag der inlagen. (Hieronder zijn de bij de hoofdsom gevoegde rente-bedragen niet begrepen).	Aan de inleggers toegekende rente.	Bedrag der uitbetalingen.	Tegoed der inleggers aan het einde van het boekjaar.	Aantal boekjes.	Bedrag van de reserven.	Inkomsten van bezittingen.	Administratie-kosten.	Bedrag van		A A N M E R K I N G E N.
										de winst.	het verlies.	
1.	2.	3.	4.	5.	6.	7.	8.	9.	10.	11.	12.	13.
		Gld.	Gld.	Gld.	Gld.	Gld.	Gld.	Gld.	Gld.	Gld.	Gld.	
1881	288	12 324 263,74	1 173 570,11 ⁵	11 039 189,66	1) 38 143 813,44 ⁵	21) 234 072	41) 4 711 960,86	1 756 742,48	183 141,93 ⁵	54) 326 118,74	54) 3 318,20	Kol. 6 en 8. Omtrent reserve is geen opgraaf gedaan door: banken met tegoed: banken met tegoed: 1) 17 f 141 806,60 ⁵ 13) 7 f 149 745,73 2) 16 " 141 944,51 14) 7 " 48 597,92 3) 15 " 156 180,44 15) 8 " 127 501,51 4) 16 " 191 768,48 16) 9 " 147 103,83 5) 13 " 102 172,64 ⁵ 17) 9 " 112 941,86 6) 12 " 83 055,78 ⁵ 18) 6 " 80 998,22 7) 11 " 88 109,51 ⁵ en 1 bank, waarvan het tegoed niet vast staat. 8) 10 " 44 527,35 19) 4 f 39 079,21 9) 4 " 21 189,81 ⁵ 20) 6 " 124 450,45 10) 5 " 103 751,90 11) 5 " 104 667,08 12) 3 " 42 204,09 ⁵
1882	282	12 489 319,31	1 256 094,23	11 518 195,44 ⁵	2) 40 279 878,46	22) 242 538	42) 5 014 333,05 ⁵	1 904 920,81	165 878,09 ⁵	55) 323 440,29	55) 15 948,31 ⁵	
1883	277	12 667 445,—	1 323 635,26 ⁵	11 584 168,32	3) 42 555 825,15 ⁵	23) 257 788	43) 5 397 287,01 ⁵	1 934 878,85	158 177,79 ⁵	56) 390 649,49 ⁵	56) 7 260,70	
1884	275	13 314 203,95 ⁵	1 418 046,25 ⁵	11 978 695,76 ⁵	4) 45 279 707,40 ⁵	24) 263 171	44) 5 849 569,91	1 981 579,61 ⁵	164 265,70 ⁵	57) 401 606,69 ⁵	57) 2 651,54	
1885	275	13 600 862,64	1 493 729,60 ⁵	13 042 622,91	5) 47 308 739,71 ⁵	25) 269 349	45) 6 239 919,88	2 046 535,17 ⁵	162 556,85 ⁵	58) 441 492,39 ⁵	58) 30 009,64 ⁵	
1886	272	15 276 286,46 ⁵	1 562 514,83 ⁵	13 343 231,10	6) 50 740 036,96	26) 281 258	46) 6 735 501,36 ⁵	2 188 280,—	158 654,84 ⁵	59) 448 363,75	59) 17 315,12 ⁵	
1887	264	14 429 368,18	1 606 886,53 ⁵	13 939 784,18 ⁵	7) 53 178 091,83	27) 285 698	47) 6 742 991,04	2 233 720,73 ⁵	162 337,50	60) 305 696,24 ⁵	60) 43 229,08 ⁵	
1888	263	15 043 524,43 ⁵	1 664 951,77 ⁵	14 775 368,70 ⁵	8) 55 045 669,49 ⁵	28) 296 343	48) 7 376 900,08 ⁵	2 277 541,13 ⁵	161 447,00 ⁵	61) 645 359,76	61) 9 514,90 ⁵	
1889	258	15 713 720,92	1 638 681,23	15 651 119,72	9) 56 476 052,66	29) 395 699	49) 7 941 312,37	2 377 477,63	167 921,44	62) 627 310,50 ⁵	62) 23 118,17 ⁵	
1890	255	15 858 987,36 ⁵	1 675 115,21	15 571 326,95	10) 58 363 746,18	30) 300 322	50) 8 163 734,65 ⁵	2 460 379,23	173 496,36 ⁵	63) 341 081,40 ⁵	63) 91 628,43	
1891	254	15 463 299,13 ⁵	1 736 103,55	16 311 693,33 ⁵	11) 59 180 573,35	31) 309 945	51) 8 458 046,38 ⁵	2 504 230,81	178 501,18	64) 395 376,38	64) 77 922,38	
1892	249	16 062 094,74	1 762 380,11	16 435 473,92	12) 60 434 384,58	32) 307 211	52) 8 911 818,56 ⁵	2 454 014,61 ⁵	188 085,51 ⁵	65) 492 514,23 ⁵	65) 33 277,67 ⁵	
1893	267	17 218 365,38 ⁵	1 851 805,31	16 719 465,94 ⁵	13) 63 637 854,26	33) 326 960	53) 9 575 462,39	2 638 233,90	192 747,65	66) 624 558,24 ⁵	66) 36 161,54 ⁵	
1894	232	19 056 201,56 ⁵	1 955 413,98 ⁵	16 826 207,42	14) 67 578 172,40	34) 338 361	54) 10 026 274,92 ⁵	2 586 736,65	196 417,17 ⁵	67) 651 873,77 ⁵	67) 35 881,30 ⁵	
1895	274	19 321 170,12	1 995 519,35	17 699 443,87	15) 70 127 413,52	35) 344 388	55) 10 226 803,23	2 680 304,77	200 797,42	68) 377 336,19	68) 37 170,38	
1896	274	19 253 625,36 ⁵	2 069 270,81	18 745 411,77 ⁵	16) 73 056 799,93 ⁵	36) 352 505	56) 10 545 476,55	2 871 313,50	201 867,53 ⁵	69) 366 258,85	69) 72 320,85 ⁵	
1897	276	19 093 266,77	2 118 890,11	18 923 213,18 ⁵	17) 75 049 921,02 ⁵	37) 359 821	57) 10 943 552,72 ⁵	2 909 841,99 ⁵	202 298,33 ⁵	70) 503 203,58 ⁵	70) 7 096,23	
1898	275	19 798 091,35	2 151 234,57	19 454 301,48 ⁵	18) 75 933 679,43 ⁵	38) 356 666	58) 11 144 149,06	3 048 279,23	219 243,55	71) 403 488,90	71) 32 224,54 ⁵	
1899	226	18 665 158,—	2 091 305,—	19 362 314,—	19) 73 457 803,—	39) 344 636	59) 9 543 355,—	2 981 897,—	207 970,58	72) —	72) 627 364,—	
1900	253	20 160 488,49 ⁵	2 205 537,83 ⁵	20 937 697,53 ⁵	20) 76 681 024,89	40) 357 974	60) 9 915 224,71	3 309 427,85 ⁵	216 547,17	73) 409 341,79	73) 210 185,15	
1901	257	19 950 394,02	2 216 089,31 ⁵	21 283 350,52	21) 76 706 152,46	362 098	11 330 041,82	4 073 657,13	233 557,03	1 443 885,55 ⁵	826,94 ⁵	
1902	255	21 055 704,59 ⁵	2 299 860,79	21 420 559,25	22) 79 502 836,02	367 419	12 112 211,52 ⁵	3 546 268,83	242 249,93 ⁵	812 609,66	8 575,38	
1903	246	22 148 917,91	2 369 639,88 ⁵	23 688 144,54	23) 80 673 060,05 ⁵	375 585	12 308 576,04 ⁵	3 509 137,97	266 676,04	303 812,38 ⁵	152 790,15	
1904	250	23 374 460,48	2 481 942,78	23 630 787,07 ⁵	24) 85 026 530,41	388 092	12 764 305,48	3 724 323,30	264 879,30	503 708,94 ⁵	65 283,25	
1881	1	240 679,69	58 954,98 ⁵	116 491,87	1 360 503,00 ⁵	480	1 139,40	60 800,98 ⁵	1 244,42	601,58	—	
1882	1	202 541,84	67 327,41	149 901,35	1 480 470,90 ⁵	506	1 883,73	68 827,44	1 118,29	744,33	—	
1883	1	218 299,96 ⁵	72 707,79	176 440,39 ⁵	1 595 729,26 ⁵	512	2 719,27	74 497,87 ⁵	1 134,90	835,54	—	
1884	1	217 919,47 ⁵	75 976,29	145 209,22	1 743 715,81	923	3 626,75 ⁵	78 000,—	1 100,—	907,48 ⁵	—	
1885	1	244 502,15	80 470,20	144 546,15 ⁵	1 429 142,00 ⁵	1 031	4 626,06 ⁵	80 470,20	2 240,30	999,30	—	
1886	1	285 001,92	87 754,80 ⁵	134 183,06 ⁵	2 162 715,66 ⁵	1 132	5 735,25 ⁵	91 100,71	2 743,45 ⁵	1 109,20	—	
1887	1	420 531,03	98 405,64 ⁵	230 704,40	2 450 947,94	1 240	7 010,24 ⁵	102 000,—	3 000,—	1 274,99	—	
1888	1	393 851,65	107 358,92	217 009,85 ⁵	2 735 148,65 ⁵	1 339	8 431,14 ⁵	112 000,—	3 250,—	1 420,90	—	
1889	1	442 537,41 ⁵	110 078,19	170 617,57 ⁵	3 117 141,68 ⁵	1 539	9 920,01 ⁵	—	—	1 488,87	—	
1890	1	302 451,85 ⁵	119 746,65 ⁵	358 177,10	3 181 163,09 ⁵	1 606	11 096,24	—	—	1 176,22 ⁵	—	
1891	1	260 621,78	123 609,49 ⁵	375 658,07	3 189 735,70	1 654	12 859,16	—	—	1 762,92	—	
1892	1	235 936,08	—	521 376,51 ⁵	2 904 295,26 ⁵	1 674	116 323,95 ⁵	—	—	—	—	
1893	1	158 979,93	108 902,56	403 175,18 ⁵	2 768 029,11	1 632	119 644,96 ⁵	119 418,36	3 232,28 ⁵	1 692,39 ⁵	—	
1894	1	273 595,90 ⁵	103 344,98 ⁵	231 700,32 ⁵	2 913 269,67 ⁵	1 672	115 682,45	112 247,64	652,77 ⁵	—	3 962,51 ⁵	
1895	1	225 646,06 ⁵	103 945,89 ⁵	256 421,64 ⁵	2 986 340,17	1 728	4 602,06	112 777,59 ⁵	1 203,50 ⁵	3 000,48 ⁵	—	
1896	1	283 042,77	109 936,26	321 904,20 ⁵	3 127 180,43	834	17 520,81	114 766,89 ⁵	3 500,55 ⁵	2 862,54	—	
1897	1	282 043,87 ⁵	111 894,97	290 986,84 ⁵	3 227 062,47	1 688	20 535,48 ⁵	116 432,38 ⁵	1 085,94 ⁵	4 746,24 ⁵	—	
1898	1	246 264,52	118 317,52 ⁵	277 662,06	3 315 135,26 ⁵	1 708	23 764,43	119 105,47 ⁵	1 088,61 ⁵	4 971,53	—	
1899	1	261 545,79 ⁵	118 797,52	364 755,33	3 330 199,84 ⁵	1 653	27 132,—	125 109,00 ⁵	1 153,72	4 992,76	—	
1900	1	199 775,23 ⁵	118 801,76 ⁵	395 608,21 ⁵	3 251 819,20	1 716	28 652,62	125 674,51 ⁵	1 043,33	5 020,92	—	
1901	1	224 344,48	120 931,99	302 467,31	3 294 630,36	1 744	31 279,13	127 725,24 ⁵	1 053,28	5 109,23	—	
1902	1	251 152,72	120 897,05 ⁵	414 198,88 ⁵	3 252 481,25	1 742	34 420,—	126 924,66 ⁵	1 010,95 ⁵	5 086,65 ⁵	—	
1903	1	282 951,43 ⁵	120 671,87 ⁵	353 118,67	3 302 990,89	1 769	36 381,26 ⁵	126 777,14	1 001,86 ⁵	8 103,40	—	
1904	1	277 962,57	119 956,50	429 723,48	3 271 186,48	1 803	38 840,19 ⁵	129 400,38 ⁵	964,92	5 133,57 ⁵	—	

Kol. 6 en 8. Omtrent reserve is geen opgraaf gedaan door:
banken met tegoed: banken met tegoed:
1) 17 f 141 806,60⁵ 13) 7 f 149 745,73
2) 16 " 141 944,51 14) 7 " 48 597,92
3) 15 " 156 180,44 15) 8 " 127 501,51
4) 16 " 191 768,48 16) 9 " 147 103,83
5) 13 " 102 172,64⁵ 17) 9 " 112 941,86
6) 12 " 83 055,78⁵ 18) 6 " 80 998,22
7) 11 " 88 109,51⁵ en 1 bank, waarvan het tegoed niet vast staat.
8) 10 " 44 527,35 19) 4 f 39 079,21
9) 4 " 21 189,81⁵ 20) 6 " 124 450,45
10) 5 " 103 751,90
11) 5 " 104 667,08
12) 3 " 42 204,09⁵

Kol. 7. Geen opgraaf van het getal boekjes is gedaan door:
banken met tegoed: banken met tegoed:
21) 12 f 1 368 843,48 31) 2 f 268 747,42⁵
22) 8 " 1 370 705,15 32) 4 " 1 297 341,42⁵
23) 6 " 369 164,60 33) 2 " 171 841,60
24) 13 " 606 095,00⁵ 34) 1 " 352 084,78
25) 13 " 810 267,90 35) 1 " 157 480,19
26) 5 " 129 086,86⁵ 36) 2 " 361 554,58⁵
27) 6 " 564 037,47 37) 1 " 183 807,30⁵
28) 5 " 396 706,80⁵ 38) 2 " 372 136,58
29) 4 " 867 756,67⁵ 39) 2 " 50 424,—
30) 5 " 998 761,78 40) 1 " 51 912,54

Kol. 6 en 8.
41) Bovendien beschikten de banken over diverse waarborgkapitalen tot een totaal van f 244 975,— en

S P A A R B A N K E N.	Aantal Spaarbanken.	Bedrag der inlagen. (Hieronder zijn de bij de hoofdsom gevoegde rente- bedragen niet begrepen).	Aan de inleggers toegekende rente.	Bedrag der uitbetalingen.	Tegood der inleggers aan het einde van het boekjaar.	Aantal boekjes.	Bedrag van de reserves.	Inkomsten van bezittingen.	Administratie- kosten.	Bedrag van		A A N M E R K I N G E N.	
										de winst.	het verlies.		
1.	2.	3.	4.	5.	6.	7.	8.	9.	10.	11.	12.	13.	
		Gld.	Gld.	Gld.	Gld.	Gld.	Gld.	Gld.	Gld.	Gld.	Gld.		
	1881	?	1 126 961,96	8 283,28	276 622,38 ⁵	858 622,85 ⁵	22 831	—	12 724,94 ⁵	57 760,55	—	53 318,88 ⁵	<p>⁶⁹) Over 1896 werd geen winst of verlies vermeld van 14 banken met een tegoed van f 647 866,14⁵; van 8 dezer banken werd ook geen reserve opgegeven; van de 6 overige bedroegen de reserves f 79 812,62⁵.</p> <p>⁷⁰) Over 1897 werd geen winst of verlies vermeld van 11 banken met een tegoed van f 699 308,98⁵; van 5 dezer banken werd ook geen reserve opgegeven; van de 6 overige bedroegen de reserves f 77 961,63.</p> <p>⁷¹) Over 1898 werd geen winst of verlies vermeld van 3 banken met een tegoed van f 156 410,31⁵.</p> <p>⁷²) Over 1899 werden geen opgraven verstrekt betreffende winst of verlies door 17 banken met een tegoed van f 1 054 764.</p> <p>⁷³) Over 1900 werden geen opgraven verstrekt betreffende winst of verlies door 24 banken met een tegoed van f 1 470 459,81⁵; van 14 dezer banken werden ook niet de reserves opgegeven; van de overige 10 bedroegen de reserves f 96 228,07.</p> <p>⁷⁴) De reserve dezer instelling wordt jaarlijks vermeerderd, behalve met de er mede behaalde rente, met 1 pCt. van de zuivere rente door de bank zelve behaald. Het overige bedrag der inkomsten wordt als rente aan de inleggers uitgekeerd. Zoals reeds tevoren werd opgemerkt, konden de gegevens over 1892 niet vollediger vermeld worden, terwijl over de jaren 1889—1892 de bedragen voor kolommen 9 en 10 niet opgegeven zijn.</p>
	1882	?	2 157 710,39 ⁵	35 984,69	1 033 342,38	2 018 975,56	46 242	—	56 939,64 ⁵	55 316,59	—	34 361,63 ⁵	
	1883	1 003	2 884 478,08	65 711,10	1 751 559,35	3 217 605,39	67 922	—	104 378,75 ⁵	62 262,82 ⁵	—	23 845,17	
	1884	?	3 857 453,50 ⁵	98 794,35	2 523 134,57 ⁵	4 650 717,67	90 798	—	148 111,61	73 679,47	—	24 361,21	
	1885	?	4 920 790,73	138 467,54	3 341 958,53 ⁵	6 368 017,40 ⁵	112 308	—	198 902,80 ⁵	82 001,80	—	22 325,53 ⁵	
	1886	1 147	6 615 657,42 ⁵	192 611,18	4 310 643,23 ⁵	8 865 642,77 ⁵	139 989	—	265 571,42	85 431,79 ⁵	—	12 343,45 ⁵	
	1887	1 164	7 643 431,85	252 641,30	5 608 990,16	11 152 725,76 ⁵	169 027	—	348 837,83 ⁵	93 556,97 ⁵	2 679,56	—	
	1888	1 183	9 282 802,89	315 051,67	6 773 168,93	13 980 411,39 ⁵	201 763	—	428 801,73	101 534,91	9 274,65	—	
	1889	1 192	11 479 594,09 ⁵	398 585,83	8 335 679,76	17 522 911,56	241 175	—	544 419,53	110 808,63	32 501,07	—	
	1890	1 202	12 973 509,84	493 534,35	9 739 446,09 ⁵	21 250 500,65 ⁵	281 870	—	684 340,88	120 528,75 ⁵	68 194,04 ⁵	—	
	1891	1 219	13 558 868,79	571 809,67	11 367 454,62	24 013 724,49 ⁵	319 106	29 390,04	780 835,73	125 735,97 ⁵	87 296,70 ⁵	—	
	1892	1 235	15 372 184,59	648 142,42	12 471 943,62	27 562 107,88 ⁵	358 483	29 390,04	861 913,80 ⁵	139 011,18 ⁵	73 818,50	—	
Rijkspostspaarbank 1)	1893	1 251	17 652 080,14 ⁵	758 532,48	13 725 601,37	32 244 498,42	401 046	29 646,54	1 030 379,74 ⁵	151 530,19	120 621,47	—	
	1894	1 267	20 102 560,35 ⁵	884 473,07	15 577 505,02	37 655 562,20 ⁵	448 581	33 809,60 ⁵	1 105 275,40 ⁵	176 809,28	48 395,10 ⁵	—	
	1895	1 274	23 220 110,74 ⁵	1 035 555,62	17 727 430,37 ⁵	44 183 918,13 ⁵	499 963	34 345,10 ⁵	1 267 297,13	197 692,52 ⁵	33 719,38 ⁵	—	
	1896	1 284	28 640 484,12 ⁵	1 229 442,13	21 191 322,02 ⁵	52 859 727,27 ⁵	561 989	33 878,73	1 594 135,48 ⁵	224 687,41 ⁵	144 489,44	—	
	1897	1 288	31 636 335,60 ⁵	1 453 256,64	24 406 599,47 ⁵	61 641 393,61 ⁵	627 409	34 089,08	1 811 127,84	245 903,27 ⁵	125 063,99 ⁵	—	
	1898	1 304	34 796 280,22	1 672 406,36	28 013 018,10 ⁵	70 012 148,95	693 228	154 984,23	2 906 455,24	265 341,75	128 055,19	—	
	1899	1 313	38 254 565,48	1 903 113,10	31 825 190,81	78 344 636,72	764 201	—	2 409 645,16	295 150,—	—	2 032 659,61	
	1900	1 319	39 213 559,10	2 072 012,47	34 932 194,48 ⁵	84 697 013,80 ⁵	829 131	—	2 814 856,65	325 350,—	—	1 205 636,23 ⁵	
	1901	1 335	43 774 949,87	2 261 004,42	36 961 304,25 ⁵	93 771 663,84	896 761	—	5 083 545,21	380 300,—	2 662 002,29 ⁵	—	
	1902	1 349	47 573 480,91 ⁵	2 485 064,46	42 240 629,83	101 589 579,38 ⁵	966 433	347 830,34 ⁵	3 270 501,78 ⁵	381 525,—	403 128,82 ⁵	—	
	1903	1 372	51 549 182,47 ⁵	2 664 798,05	46 279 859,51	109 523 700,39	1 035 527	—	4 324 510,31	414 600,—	—	754 269,73	
	1904	1 389	58 011 554,32 ⁵	2 925 619,55	50 026 283,10	120 434 591,17	1 111 590	469 556,57 ⁵	3 786 381,48 ⁵	465 168,—	328 481,98	—	

1) De Staat waarborgt zonder eenig voorbehoud aan de inleggers in de Rijkspostspaarbank de teruggave hunner inlagen en de betaling der aan hen verschuldigde renten (zie art. 81 der wet van 24 Mei 1880 (Staatsblad n^o. 88), gewijzigd bij de wet van 20 Juli 1895 (Staatsblad n^o. 135)).

6. BEROEPSSTATISTIEK VAN NIEUW TOEGETREDEN INLEGGERS.

N A A M DER GEMEENTE OF GROEP VAN GEMEENTEN.	I N L E G G E R S Z I J N D E: Personen, werkzaam in de nijverheidsbedrijven, Klasse I—XVII der beroepstelling.														Totaal der kolom- men 3 t/m 14.
	A. die hoofd zijn van een bedrijf				B. belast met eenige directie of controle.				C. behoorende tot de gewone werklieden.						
	Mannen.		Vrouwen.		Mannen.		Vrouwen.		Mannen.		Vrouwen.				
	Meerder- jarig.	Minder- jarig.	Meerder- jarig.	Minder- jarig.	Meerder- jarig.	Minder- jarig.	Meerder- jarig.	Minder- jarig.	Meerder- jarig.	Minder- jarig.	Meerder- jarig.	Minder- jarig.			
1.	2a.	2b.	3.	4.	5.	6.	7.	8.	9.	10.	11.	12.	13.	14.	15.
Noordbrabant.															
's-Hertogenbosch	—	1	2	—	—	—	—	—	—	—	6	4	—	—	12
Breda	—	17	9	5	4	—	1	—	—	—	4	—	1	2	26
Tilburg	—	79	6	—	—	—	16	—	9	—	87	14	—	17	149
Gemeenten beneden 20 000 inwoners	5	—	6	—	—	—	1	—	—	—	12	6	—	—	25
Totaal	—	—	23	5	4	—	18	—	9	—	109	24	1	19	213
Gelderland.															
Arnhem	—	97	39	—	25	—	6	—	2	—	120	43	26	8	269
Apeldoorn	—	106	5	—	—	—	12	—	3	—	24	6	4	7	61
Nijmegen	—	161	4	2	4	—	2	—	2	—	11	1	2	1	29
Gemeenten beneden 20 000 inwoners	15	—	23	5	9	—	1	1	—	—	36	18	6	6	110
Totaal	—	—	76	7	38	—	21	1	7	—	191	68	38	22	469
Zuidholland.															
Rotterdam	—	268	153	6	41	—	13	4	—	—	745	372	353	148	1 835
Gemeenten beneden 20 000 inwoners	13	—	12	2	2	—	5	—	—	1	32	12	2	1	69
Totaal	—	—	165	8	43	—	18	4	—	1	777	384	355	149	1 904
Rijkspostspaarbank	—	297	2 881	84	1 197	25	56	25	55	5	9 320	5 674	2 626	344	22 322

Voor de aantekeningen zie bladzijde 154.

N A A M DER GEMEENTE OF GROEP VAN GEMEENTEN.	I N L E G G E R S Z I J N D E: Personen, werkzaam in de nijverheidsbedrijven, Klasse I—XVII der beroepstelling.														Totaal der kolom- men 3 t/m 14.			
	A. die hoofd zijn van een bedrijf				B. belast met eenige directie of controle.				C. behoorende tot de gewone werklieden.									
	Mannen.		Vrouwen.		Mannen.		Vrouwen.		Mannen.		Vrouwen.							
	Meerder- jarig.	Minder- jarig.	Meerder- jarig.	Minder- jarig.	Meerder- jarig.	Minder- jarig.	Meerder- jarig.	Minder- jarig.	Meerder- jarig.	Minder- jarig.	Meerder- jarig.	Minder- jarig.						
1.	2a.	2b.	3.	4.	5.	6.	7.	8.	9.	10.	11.	12.	13.	14.	15.			
Noordholland.																		
Amsterdam	—	303	—	—	—	—	—	—	—	—	—	—	—	19	6	—	—	25
Helder	—	361	—	—	—	—	—	—	—	—	—	—	—	—	—	—	—	—
Gemeenten beneden 20 000 inwoners	29	—	24	6	2	1	—	—	—	—	—	—	—	11	12	—	1	57
Totaal	—	—	24	6	2	1	—	—	—	—	30	18	—	1	—	—	82	
Zeeland.																		
Gemeenten beneden 20 000 inwoners	3	—	16	1	4	1	2	—	1	1	15	9	1	2	—	—	—	53
Utrecht.																		
Utrecht	—	471	118	—	27	—	—	—	—	—	—	—	—	173	—	—	—	318
Gemeenten beneden 20 000 inwoners	3	—	1	—	—	—	2	—	—	—	3	1	—	—	—	—	—	7
Totaal	—	—	119	—	27	—	2	—	—	—	176	1	—	—	—	—	325	
Friesland.																		
Leeuwarden	—	498	—	—	—	—	—	—	—	—	—	—	—	5	—	—	—	5
Gemeenten beneden 20 000 inwoners	17	—	24	5	8	2	3	—	—	—	28	9	4	4	—	—	—	87
Totaal	—	—	24	5	8	2	3	—	—	—	33	9	4	4	—	—	—	92

N A A M DER GEMEENTE OF GROEP VAN GEMEENTEN.	Aantal instellingen.	I N L E G G E R S Z I J N D E: Personen, werkzaam in de nijverheidsbedrijven, Klasse I—XVII der beroepstelling.												Totaal der kolom- men 3 t/m 14.	
		A. die hoofd zijn van een bedrijf.				B. belast met eenige directie of controle.				C. behoorende tot de gewone werklieden.					
		Mannen.		Vrouwen.		Mannen.		Vrouwen.		Mannen.		Vrouwen.			
		Meerder- jarig.	Minder- jarig.	Meerder- jarig.	Minder- jarig.	Meerder- jarig.	Minder- jarig.	Meerder- jarig.	Minder- jarig.	Meerder- jarig.	Minder- jarig.	Meerder- jarig.	Minder- jarig.		
		3.	4.	5.	6.	7.	8.	9.	10.	11.	12.	13.	14.		
1.	2a.	2b.	3.	4.	5.	6.	7.	8.	9.	10.	11.	12.	13.	14.	15.
Overijssel.															
Enschede	—	578	—	—	—	—	—	—	—	—	10	—	—	8	18
Gemeenten beneden 20 000 inwoners	3	—	1	—	—	2	—	—	—	—	19	7	3	3	35
Totaal	—	—	1	—	—	2	—	—	—	—	29	7	3	11	53
Groningen.															
Gemeenten beneden 20 000 inwoners	30	—	44	—	2	—	3	1	—	—	47	24	9	12	142
Drenthe.															
Gemeenten beneden 20 000 inwoners.	4	—	9	—	3	—	1	—	—	—	7	4	—	—	24
Limburg.															
Maastricht	—	684	6	2	12	—	1	—	—	—	14	1	6	3	45
Gemeenten beneden 20 000 inwoners.	1	—	—	—	—	—	—	—	—	—	—	—	—	—	—
Totaal	—	—	6	2	12	—	1	—	—	—	14	1	6	3	45
Het Rijk	—	—	3 388	118	1 340	29	157	31	72	7	10 748	6 223	3 043	567	25 723

N A A M DER GEMEENTE OF GROEP VAN GEMEENTEN.	Aantal instellingen.	I N L E G G E R S Z I J N D E: Personen, werkzaam in den landbouw, Klasse XVIII der beroepstelling.												Totaal der kolom- men 3 t/m 14.	
		A. die hoofd zijn van een bedrijf.				B. belast met eenige directie of controle.				C. behoorende tot de gewone werklieden.					
		Mannen.		Vrouwen.		Mannen.		Vrouwen.		Mannen.		Vrouwen.			
		Meerder- jarig.	Minder- jarig.	Meerder- jarig.	Minder- jarig.	Meerder- jarig.	Minder- jarig.	Meerder- jarig.	Minder- jarig.	Meerder- jarig.	Minder- jarig.	Meerder- jarig.	Minder- jarig.		
		3.	4.	5.	6.	7.	8.	9.	10.	11.	12.	13.	14.		
1.	2a.	2b.	3.	4.	5.	6.	7.	8.	9.	10.	11.	12.	13.	14.	15.
Noordbrabant.															
's-Hertogenbosch	—	1	7	—	—	—	—	—	—	—	3	—	—	1	11
Breda	—	17	—	—	—	—	—	—	—	—	—	2	—	—	2
Tilburg	—	79	16	—	—	—	—	—	—	—	4	—	—	—	20
Gemeenten beneden 20 000 inwoners	5	—	14	—	3	—	3	—	—	—	24	16	4	9	73
Totaal	—	—	37	—	3	—	3	—	—	—	31	18	4	10	106
Gelderland.															
Arnhem	—	97	18	—	4	—	—	—	—	—	21	3	1	—	47
Apeldoorn	—	106	3	—	—	—	5	—	—	—	10	3	1	—	22
Nijmegen	—	161	12	—	1	—	1	—	1	—	3	1	2	—	21
Gemeenten beneden 20 000 inwoners	15	—	125	12	34	12	17	4	4	3	66	55	36	45	433
Totaal	—	—	158	12	39	12	23	4	5	3	120	62	40	45	523
Zuidholland.															
Rotterdam	—	268	25	2	5	1	—	—	—	—	11	4	8	2	58
Gemeenten beneden 20 000 inwoners	13	—	26	3	5	1	—	—	—	—	43	30	9	8	125
Totaal	—	—	51	5	10	2	—	—	—	—	54	34	17	10	183
Rijkspostspaarbank	—	297	2 644	82	449	11	108	14	26	1	3 340	1 249	411	11	8 346

N A A M DER GEMEENTE OF GROEP VAN GEMEENTEN.	Aantal instellingen.		INLEGGERS ZIJNDE: Personen, werkzaam in den landbouw, Klasse XVIII der beroepstelling.												Totaal der kolom- men 3 t/m 14.
	No. der instelling in het Algemeen Register.	No. der instelling in het Algemeen Register.	A.				B.				C.				
			die hoofd zijn van een bedrijf.		belast met eenige directie of controle.		behoorende tot de gewone werklieden.								
			Mannen.		Vrouwen.		Mannen.		Vrouwen.		Mannen.		Vrouwen.		
Meerder- jarig.	Minder- jarig.	Meerder- jarig.	Minder- jarig.	Meerder- jarig.	Minder- jarig.	Meerder- jarig.	Minder- jarig.	Meerder- jarig.	Minder- jarig.	Meerder- jarig.	Minder- jarig.	Meerder- jarig.	Minder- jarig.		
1.	2a.	2b.	3.	4.	5.	6.	7.	8.	9.	10.	11.	12.	13.	14.	15.
Noordholland.															
Amsterdam	—	303	—	—	—	—	—	—	—	—	—	—	—	—	—
Helder	—	361	1	—	—	—	—	—	—	—	—	—	—	—	1
Gemeenten beneden 20 000 inwoners	29	—	89	6	3	6	5	—	—	—	85	57	7	32	290
Totaal	—	—	90	6	3	6	5	—	—	—	85	57	7	32	291
Zeeland.															
Gemeenten beneden 20 000 inwoners	3	—	15	4	—	3	1	—	—	—	43	14	2	7	89
Utrecht.															
Utrecht	—	471	25	—	7	—	—	—	—	—	13	—	—	—	45
Gemeenten beneden 20 000 inwoners	3	—	4	1	—	—	2	—	1	—	3	1	—	—	12
Totaal	—	—	29	1	7	—	2	—	1	—	16	1	—	—	57
Friesland.															
Leeuwarden	—	495	—	—	—	—	—	—	—	—	1	—	—	—	1
Gemeenten beneden 20 000 inwoners	17	—	28	2	2	2	—	—	—	—	78	28	13	26	179
Totaal	—	—	28	2	2	2	—	—	—	—	79	28	13	26	180

N A A M DER GEMEENTE OF GROEP VAN GEMEENTEN.	Aantal instellingen.		INLEGGERS ZIJNDE: Personen, werkzaam in den landbouw, Klasse XVIII der beroepstelling.												Totaal der kolom- men 3 t/m 14.	
	No. der instelling in het Algemeen Register.	No. der instelling in het Algemeen Register.	A.				B.				C.					
			die hoofd zijn van een bedrijf.		belast met eenige directie of controle.		behoorende tot de gewone werklieden.									
			Mannen.		Vrouwen.		Mannen.		Vrouwen.		Mannen.		Vrouwen.			
Meerder- jarig.	Minder- jarig.	Meerder- jarig.	Minder- jarig.	Meerder- jarig.	Minder- jarig.	Meerder- jarig.	Minder- jarig.	Meerder- jarig.	Minder- jarig.	Meerder- jarig.	Minder- jarig.	Meerder- jarig.	Minder- jarig.			
1.	2a.	2b.	3.	4.	5.	6.	7.	8.	9.	10.	11.	12.	13.	14.	15.	
Overijssel.																
Enschede	—	578	2	—	1	—	—	—	—	—	—	—	—	1	—	4
Gemeenten beneden 20 000 inwoners	3	—	26	—	1	—	—	—	—	—	5	—	1	—	33	
Totaal	—	—	28	—	2	—	—	—	—	—	5	—	2	—	37	
Groningen.																
Gemeenten beneden 20 000 inwoners	30	—	75	4	7	4	5	2	—	—	167	103	36	63	466	
Drenthe.																
Gemeenten beneden 20 000 inwoners	4	—	46	—	11	—	1	—	1	1	23	8	9	11	111	
Limburg.																
Maastricht	—	684	3	—	7	—	1	—	—	—	5	—	3	—	19	
Gemeenten beneden 20 000 inwoners	1	—	—	—	—	—	—	—	—	—	—	—	—	—	—	
Totaal	—	—	3	—	7	—	1	—	—	—	5	—	3	—	19	
Het Rijk																
	—	—	3 204	116	540	40	149	20	33	5	3 968	1 574	544	215	10 408	

N A A M DER GEMEENTE OF GROEP VAN GEMEENTEN.	Aantal instellingen. No. der instelling in het Algemeen Register.		I N L E G G E R S Z I J N D E: Personen, werkzaam bij de visscherij en jacht, Klasse XIX der beroepstelling.												Totaal der kolom- men 3 t/m 14. 15.
			A. die hoofd zijn van een bedrijf.				B. belast met eenige directie of contrôle.				C. behoorende tot de gewone werklieden.				
			Mannen.		Vrouwen.		Mannen.		Vrouwen.		Mannen.		Vrouwen.		
			Meerder- jarig.	Minder- jarig.	Meerder- jarig.	Minder- jarig.	Meerder- jarig.	Minder- jarig.	Meerder- jarig.	Minder- jarig.	Meerder- jarig.	Minder- jarig.	Meerder- jarig.	Minder- jarig.	
1.	2a.	2b.	3.	4.	5.	6.	7.	8.	9.	10.	11.	12.	13.	14.	15.
Gelderland.															
Arnhem	—	97	—	—	—	—	—	—	—	—	—	—	—	—	—
Apeldoorn	—	106	—	—	—	—	—	—	—	—	—	—	—	—	—
Nijmegen	—	161	1	—	—	—	—	—	—	—	1	—	—	—	2
Gemeenten beneden 20 000 inwoners	15	—	—	—	—	—	1	—	—	—	—	—	—	—	1
Totaal	—	—	1	—	—	—	1	—	—	—	1	—	—	—	3
Zuidholland.															
Rotterdam	—	268	1	—	—	—	—	—	—	—	1	—	1	—	3
Gemeenten beneden 20 000 inwoners	13	—	—	—	—	—	3	—	—	—	4	—	1	1	9
Totaal	—	—	1	—	—	—	3	—	—	—	5	—	2	1	12
Rijkspostspaarbank	—	297	91	13	17	2	19	1	2	—	122	82	16	—	365
Noordholland.															
Amsterdam	—	303	—	—	—	—	—	—	—	—	—	—	—	—	—
Helder	—	361	1	—	—	—	—	—	—	—	16	1	—	—	18
Gemeenten beneden 20 000 inwoners	29	—	2	—	—	—	—	—	—	—	—	—	—	—	2
Totaal	—	—	3	—	—	—	—	—	—	—	16	1	—	—	20
Zeeland.															
Gemeenten beneden 20 000 inwoners	3	—	—	—	—	—	—	—	—	—	1	—	—	—	1

N A A M DER GEMEENTE OF GROEP VAN GEMEENTEN.	Aantal instellingen. No. der instelling in het Algemeen Register.		I N L E G G E R S Z I J N D E: Personen, werkzaam bij de visscherij en jacht, Klasse XIX der beroepstelling.												Totaal der kolom- men 3 t/m 14. 15.
			A. die hoofd zijn van een bedrijf.				B. belast met eenige directie of contrôle.				C. behoorende tot de gewone werklieden.				
			Mannen.		Vrouwen.		Mannen.		Vrouwen.		Mannen.		Vrouwen.		
			Meerder- jarig.	Minder- jarig.	Meerder- jarig.	Minder- jarig.	Meerder- jarig.	Minder- jarig.	Meerder- jarig.	Minder- jarig.	Meerder- jarig.	Minder- jarig.	Meerder- jarig.	Minder- jarig.	
1.	2a.	2b.	3.	4.	5.	6.	7.	8.	9.	10.	11.	12.	13.	14.	15.
Utrecht.															
Utrecht	—	471	—	—	—	—	—	—	—	—	—	—	—	—	—
Gemeenten beneden 20 000 inwoners	3	—	—	—	—	—	—	—	—	—	1	—	—	—	1
Totaal	—	—	—	—	—	—	—	—	—	—	1	—	—	—	1
Friesland.															
Leeuwarden	—	498	—	—	—	—	—	—	—	—	—	—	—	1	—
Gemeenten beneden 20 000 inwoners	17	—	—	—	—	—	—	—	—	—	—	—	—	—	—
Totaal	—	—	—	—	—	—	—	—	—	—	—	—	—	1	1
Groningen.															
Gemeenten beneden 20 000 inwoners	30	—	4	—	1	—	—	—	—	—	—	—	—	2	1
Drenthe.															
Gemeenten beneden 20 000 inwoners	4	—	—	—	—	—	—	—	—	—	—	—	—	5	—
Het Rijk	—	—	100	13	18	2	24	1	2	—	152	84	22	1	419

N A A M DER G E M E E N T E OF G R O E P VAN G E M E E N T E N .	Aantal instellingen. No. der instelling in het Algemeen Register.	I N L E G G E R S Z I J N D E : Personen, werkzaam in den handel, Klasse XX—XXIII der beroepstelling.												Totaal der kolom- men 3 t/m 14. 15.	
		A. die hoofd zijn van een bedrijf.				B. belast met eenige directie of controle.				C. behoorende tot de gewone werklieden.					
		Mannen.		Vrouwen.		Mannen.		Vrouwen.		Mannen.		Vrouwen.			
		Meerder- jarig.	Minder- jarig.	Meerder- jarig.	Minder- jarig.	Meerder- jarig.	Minder- jarig.	Meerder- jarig.	Minder- jarig.	Meerder- jarig.	Minder- jarig.	Meerder- jarig.	Minder- jarig.		
1.	2a.	2b.	3.	4.	5.	6.	7.	8.	9.	10.	11.	12.	13.	14.	15.
Noordbrabant.															
's-Hertogenbosch	—	1	2	—	—	—	—	—	—	—	4	—	—	—	6
Breda	—	17	1	—	—	—	1	—	1	—	3	—	1	—	7
Tilburg	—	79	6	—	—	—	—	—	—	—	14	—	8	—	28
Gemeenten beneden 20 000 inwoners	5	—	5	—	—	—	—	—	—	—	2	1	1	1	10
Totaal	—	—	14	—	—	—	1	—	1	—	23	1	10	1	51
Gelderland.															
Arnhem	—	97	35	—	30	—	22	7	6	—	53	6	10	—	169
Apeldoorn	—	106	1	—	—	—	—	—	—	—	1	—	—	1	3
Nijmegen	—	161	4	—	6	—	2	—	—	—	5	—	1	—	18
Gemeenten beneden 20 000 inwoners	15	—	6	5	—	—	2	—	2	—	1	5	—	5	26
Totaal	—	—	46	5	36	—	26	7	8	—	60	11	11	6	216
Zuidholland.															
Rotterdam	—	263	331	28	191	15	133	18	37	7	906	359	235	62	2 322
Gemeenten beneden 20 000 inwoners	13	—	5	—	2	—	1	—	1	—	3	3	—	2	17
Totaal	—	—	336	28	193	15	134	18	38	7	909	362	235	64	2 339
Rijkspostspaarbank	—	297	3 351	205	1 061	6	3 630	1 381	1 079	135	2 003	679	508	3	14 041

N A A M DER G E M E E N T E OF G R O E P VAN G E M E E N T E N .	Aantal instellingen. No. der instelling in het Algemeen Register.	I N L E G G E R S Z I J N D E : Personen, werkzaam in den handel, Klasse XX—XXIII der beroepstelling.												Totaal der kolom- men 3 t/m 14. 15.	
		A. die hoofd zijn van een bedrijf.				B. belast met eenige directie of controle.				C. behoorende tot de gewone werklieden.					
		Mannen.		Vrouwen.		Mannen.		Vrouwen.		Mannen.		Vrouwen.			
		Meerder- jarig.	Minder- jarig.	Meerder- jarig.	Minder- jarig.	Meerder- jarig.	Minder- jarig.	Meerder- jarig.	Minder- jarig.	Meerder- jarig.	Minder- jarig.	Meerder- jarig.	Minder- jarig.		
1.	2a.	2b.	3.	4.	5.	6.	7.	8.	9.	10.	11.	12.	13.	14.	15.
Noordholland.															
Amsterdam	—	303	—	—	—	—	—	—	—	—	—	—	—	—	—
Helder	—	361	9	1	—	—	—	—	—	—	11	—	—	—	21
Gemeenten beneden 20 000 inwoners	29	—	26	1	4	1	4	—	—	—	8	2	—	—	46
Totaal	—	—	35	2	4	1	4	—	—	—	19	2	—	—	67
Zeeland.															
Gemeenten beneden 20 000 inwoners	3	—	4	3	2	3	—	—	—	—	—	2	—	1	15
Utrecht.															
Utrecht	—	471	60	—	9	—	—	—	—	—	6	—	8	—	83
Gemeenten beneden 20 000 inwoners	3	—	2	—	—	—	1	—	—	—	2	2	—	—	7
Totaal	—	—	62	—	9	—	1	—	—	—	8	2	8	—	90
Friesland.															
Leeuwarden	—	498	—	—	—	—	—	—	—	—	1	—	—	—	1
Gemeenten beneden 20 000 inwoners	17	—	6	—	—	—	1	—	—	—	4	—	1	—	12
Totaal	—	—	6	—	—	—	1	—	—	—	5	—	1	—	13

N A A M DER G E M E E N T E OF G R O E P VAN G E M E E N T E N .	Aantal instellingen.	I N L E G G E R S Z I J N D E ; V. Personen, uitoefenende vrije beroepen, onderwijs, ambten of bedieningen, Klasse XXIV tot XXVI en XXIX tot XXXIII der beroepstelling.									
		A. behoorende tot de klasse der werklieden.				B. overigen.				Totaal der kolommen 3 t/m 10.	
		Mannen.		Vrouwen.		Mannen.		Vrouwen.			
		Meerder- jarig.	Minder- jarig.	Meerder- jarig.	Minder- jarig.	Meerder- jarig.	Minder- jarig.	Meerder- jarig.	Minder- jarig.		
1.	2a.	2b.	3.	4.	5.	6.	7.	8.	9.	10.	11.
Noordholland.											
Amsterdam	—	303	—	—	—	—	—	—	—	—	—
Helder	—	361	—	—	—	1	3	2	—	—	6
Gemeenten beneden 20 000 inwoners	29	—	18	13	4	6	17	3	3	2	61
Totaal	—	—	13	13	4	6	18	6	5	2	67
Zeeland.											
Gemeenten beneden 20 000 inwoners	3	—	6	1	3	2	9	2	5	1	29
Utrecht.											
Utrecht	—	471	25	—	9	—	7	—	—	—	41
Gemeenten beneden 20 000 inwoners	3	—	1	—	—	—	1	—	—	—	2
Totaal	—	—	26	—	9	—	8	—	—	—	43
Friesland.											
Leeuwarden	—	498	—	—	—	—	—	—	—	—	—
Gemeenten beneden 20 000 inwoners	17	—	5	4	1	1	9	1	1	2	24
Totaal	—	—	5	4	1	1	9	1	1	2	24

N A A M DER G E M E E N T E OF G R O E P VAN G E M E E N T E N .	Aantal instellingen.	I N L E G G E R S Z I J N D E ; V. Personen, uitoefenende vrije beroepen, onderwijs, ambten of bedieningen, Klasse XXIV tot XXVI en XXIX tot XXXIII der beroepstelling.									
		A. behoorende tot de klasse der werklieden.				B. overigen.				Totaal der kolommen 3 t/m 10.	
		Mannen.		Vrouwen.		Mannen.		Vrouwen.			
		Meerder- jarig.	Minder- jarig.	Meerder- jarig.	Minder- jarig.	Meerder- jarig.	Minder- jarig.	Meerder- jarig.	Minder- jarig.		
1.	2a.	2b.	3.	4.	5.	6.	7.	8.	9.	10.	11.
Overijssel.											
Enschede	—	578	1	1	—	—	—	—	—	—	2
Gemeenten beneden 20 000 inwoners	3	—	1	—	—	—	1	—	—	—	2
Totaal	—	—	2	1	—	—	1	—	—	—	4
Groningen.											
Gemeenten beneden 20 000 inwoners	30	—	11	—	3	5	22	7	7	2	57
Drenthe.											
Gemeenten beneden 20 000 inwoners	4	—	5	2	4	—	4	2	1	4	22
Limburg.											
Maastricht	—	684	14	—	1	—	—	—	—	—	15
Gemeenten beneden 20 000 inwoners	1	—	—	—	—	—	—	—	—	—	—
Totaal	—	—	14	—	1	—	—	—	—	—	15
Het Rijk											
	—	—	223	47	99	37	5 315	1 104	1 503	216	8 549

N A A M DER G E M E E N T E OF G R O E P VAN G E M E E N T E N .	Aantal instellingen. No. der instelling in het Algemeen Register.		I N L E G G E R S Z I J N D E :												Totaal der kolommen 3 t/m 14.
			VI. Personen, huiselijke diensten verrichtende Klasse XXVII der beroepstelling.				VII. Losse werklieden. Klasse XXVIII der beroepstelling.				VIII. Gepensioneerden en personen zonder beroep. Klasse XXXIV der beroepstelling.				
			Mannen.		Vrouwen.		Mannen.		Vrouwen.		Mannen.		Vrouwen.		
			Meerder-jarig.	Minder-jarig.	Meerder-jarig.	Minder-jarig.	Meerder-jarig.	Minder-jarig.	Meerder-jarig.	Minder-jarig.	Meerder-jarig.	Minder-jarig.	Meerder-jarig.	Minder-jarig.	
1.	2a.	2b.	3.	4.	5.	6.	7.	8.	9.	10.	11.	12.	13.	14.	15.
Noordbrabant.															
's Hertogenbosch	—	1	1	1	2	—	—	—	—	—	10	2	4	3	23
Breda	—	17	—	—	5	5	1	1	—	—	6	—	17	5	40
Tilburg	—	79	5	—	9	—	—	—	—	—	—	—	—	—	14
Gemeenten beneden 20 000 inwoners	5	—	1	—	3	2	2	1	2	—	1	10	4	10	36
Totaal	—	—	7	1	19	7	3	2	2	—	17	12	25	18	113
Gelderland.															
Arnhem	—	97	13	1	85	70	5	—	—	—	39	4	130	22	369
Apeldoorn	—	106	1	—	6	7	2	—	—	—	6	3	7	5	37
Nijmegen	—	161	3	—	15	6	—	—	—	—	15	—	51	1	91
Gemeenten beneden 20 000 inwoners	15	—	1	11	30	50	8	2	9	1	9	—	28	4	153
Totaal	—	—	18	12	136	133	15	2	9	1	69	7	216	32	650
Zuidholland.															
Rotterdam	—	265	8	3	290	321	109	12	29	1	146	5	592	82	1 598
Gemeenten beneden 20 000 inwoners	13	—	1	1	14	40	3	1	—	—	2	—	6	—	68
Totaal	—	—	9	4	304	361	112	13	29	1	148	5	598	82	1 666
Rijkspostspaarbank	—	297	174	93	5 278	5 086	1 918	589	571	24	1 673	126	7 659	175	23 366

N A A M DER G E M E E N T E OF G R O E P VAN G E M E E N T E N .	Aantal instellingen. No. der instelling in het Algemeen Register.		I N L E G G E R S Z I J N D E :												Totaal der kolommen 3 t/m 14.
			VI. Personen, huiselijke diensten verrichtende Klasse XXVII der beroepstelling.				VII. Losse werklieden. Klasse XXVIII der beroepstelling.				VIII. Gepensioneerden en personen zonder beroep. Klasse XXXIV der beroepstelling.				
			Mannen.		Vrouwen.		Mannen.		Vrouwen.		Mannen.		Vrouwen.		
			Meerder-jarig.	Minder-jarig.	Meerder-jarig.	Minder-jarig.	Meerder-jarig.	Minder-jarig.	Meerder-jarig.	Minder-jarig.	Meerder-jarig.	Minder-jarig.	Meerder-jarig.	Minder-jarig.	
1.	2a.	2b.	3.	4.	5.	6.	7.	8.	9.	10.	11.	12.	13.	14.	15.
Noordholland.															
Amsterdam	—	303	—	—	—	—	—	—	—	—	—	—	—	—	—
Helder	—	361	1	—	1	—	5	—	—	—	46	—	3	—	56
Gemeenten beneden 20 000 inwoners	29	—	9	12	15	36	6	—	1	—	25	—	21	3	128
Totaal	—	—	10	12	16	36	11	—	1	—	71	—	24	3	184
Zeeland.															
Gemeenten beneden 20 000 inwoners	3	—	—	—	21	24	5	1	—	1	8	—	27	1	88
Utrecht.															
Utrecht	—	471	—	—	55	44	—	—	—	—	57	—	216	—	372
Gemeenten beneden 20 000 inwoners	3	—	2	1	11	4	2	—	—	—	5	3	—	3	31
Totaal	—	—	2	1	66	48	2	—	—	—	62	3	216	3	403
Friesland.															
Leeuwarden	—	498	—	—	—	—	—	—	—	—	—	—	—	—	—
Gemeenten beneden 20 000 inwoners	17	—	—	—	13	13	1	—	2	1	9	5	10	6	60
Totaal	—	—	—	—	13	13	1	—	2	1	9	5	10	6	60

N A A M DER G E M E E N T E OF G R O E P VAN G E M E E N T E N .	Aantal instellingen. No. der instelling in het Algemeen Register.		I N L E G G E R S Z I J N D E :												Totaal der kolom- men 3 t/m 14. 15.
			VI. Personen, huiselijke diensten verrichtende Klasse XXVII der beroeps- telling.				VII. Losse werklieden. Klasse XXVIII der beroeps- telling.				VIII. Gepensioneerden en personen zonder beroep. Klasse XXXIV der beroeps- telling.				
			Mannen.		Vrouwen.		Mannen.		Vrouwen.		Mannen.		Vrouwen.		
			Meerder- jarig.	Minder- jarig.	Meerder- jarig.	Minder- jarig.	Meerder- jarig.	Minder- jarig.	Meerder- jarig.	Minder- jarig.	Meerder- jarig.	Minder- jarig.	Meerder- jarig.	Minder- jarig.	
			3.	4.	5.	6.	7.	8.	9.	10.	11.	12.	13.	14.	
1.	2a.	2b.	3.	4.	5.	6.	7.	8.	9.	10.	11.	12.	13.	14.	15.
Overijssel.															
Enschede	—	578	—	—	—	—	—	—	—	—	—	—	1	—	1
Gemeenten beneden 20 000 inwoners . . .	3	—	2	3	—	1	1	—	—	1	1	2	3	5	19
Totaal	—	—	2	3	—	1	1	—	—	1	1	2	4	5	20
Groningen															
Gemeenten beneden 20 000 inwoners . . .	30	—	1	3	29	21	20	4	3	2	30	—	29	—	142
Drenthe.															
Gemeenten beneden 20 000 inwoners . . .	4	—	4	2	11	10	—	—	—	—	4	3	12	7	53
Limburg.															
Maastricht	—	654	2	—	24	8	—	—	—	—	10	2	19	13	78
Gemeenten beneden 20 000 inwoners . . .	1	—	—	—	—	—	—	—	—	—	—	—	—	—	—
Totaal	—	—	2	—	24	8	—	—	—	—	10	2	19	13	78
Het Rijk	—	—	229	131	5917	5748	2088	611	617	31	2102	165	8830	345	26823

Verzamelstaat van 1^a—3.

N A A M DER P R O V I N C I E .	Mannen.		Vrouwen.		Totaal.
	Meerderjarig.	Minderjarig.	Meerderjarig.	Minderjarig.	
Rijkspostspaarbank . . .	36 430	11 362	22 366	6 023	76 181
Noordbrabant	307	67	82	60	516
Gelderland	950	214	618	256	2 038
Zuidholland	2 897	892	1 932	719	6 440
Noordholland	484	123	66	88	711
Zeeland	125	37	66	47	275
Utrecht	516	9	343	51	919
Friesland	203	54	56	57	370
Overijssel	74	13	11	18	116
Groningen	498	155	137	111	901
Drenthe	120	21	55	33	229
Limburg	64	5	80	24	173
Het Rijk	42 618	12 952	25 812	7 487	88 869

N A A M DER GEMEENTE OF GROEP VAN GEMEENTEN.	Aantal instellingen. No. der instelling in het Algemeen Register.	INLEGGERS ZIJNDE: Minderjarigen zonder beroep of beneden den twaalfjarigen leeftijd, wier kostwinner behoort tot de:												Totaal der kolom- men 3 t/m 14.	
		Personen, werkzaam in de nijverheidsbedrijven.						Personen, werkzaam in den landbouw.							
		A. die zijn hoofd van een bedrijf.		B. belast met eenige directie of contrôle.		C. behoorende tot de gewone werklieden.		A. die zijn hoofd van een bedrijf.		B. belast met eenige directie of contrôle.		C. behoorende tot de gewone werklieden.			
		Mannen. 3.	Vrouwen. 4.	Mannen. 5.	Vrouwen. 6.	Mannen. 7.	Vrouwen. 8.	Mannen. 9.	Vrouwen. 10.	Mannen. 11.	Vrouwen. 12.	Mannen. 13.	Vrouwen. 14.		
1.	2a.	2b.	3.	4.	5.	6.	7.	8.	9.	10.	11.	12.	13.	14.	15.
Noordbrabant.															
's-Hertogenbosch	—	1	6	—	—	—	9	1	4	—	—	—	3	—	23
Breda	—	17	16	—	4	—	65	1	5	—	—	—	—	—	91
Tilburg	—	79	10	—	—	—	—	—	4	—	—	—	—	—	14
Gemeenten beneden 20 000 inwoners	5	—	5	1	—	—	5	5	12	10	—	1	17	12	68
Totaal	—	—	37	1	4	—	79	7	25	10	—	1	20	12	196
Gelderland.															
Arnhem	—	97	45	30	—	—	167	127	21	17	—	—	27	14	448
Apeldoorn	—	106	—	—	—	—	—	2	4	—	2	—	1	—	9
Nijmegen	—	161	3	2	—	—	1	—	1	—	—	—	—	—	7
Gemeenten beneden 20 000 inwoners	15	—	8	4	2	—	19	6	46	38	4	3	23	15	168
Totaal	—	—	56	36	2	—	187	135	72	55	6	3	51	29	632
Zuidholland.															
Rotterdam	—	208	75	83	2	13	148	178	12	19	—	—	3	4	537
Gemeenten beneden 20 000 inwoners	13	—	19	17	2	—	23	24	19	17	—	—	30	12	163
Totaal	—	—	94	100	4	13	171	202	31	36	—	—	33	16	700
Rijkspostspaarbank	—	297	3 933	3 331	58	44	5 101	4 704	2 781	1 966	92	83	1 143	1 119	24 355

N A A M DER GEMEENTE OF GROEP VAN GEMEENTEN.	Aantal instellingen. No. der instelling in het Algemeen Register.	INLEGGERS ZIJNDE: Minderjarigen zonder beroep of beneden den twaalfjarigen leeftijd, wier kostwinner behoort tot de:												Totaal der kolom- men 3 t/m 14.	
		Personen, werkzaam in de nijverheidsbedrijven.						Personen, werkzaam in den landbouw.							
		A. die zijn hoofd van een bedrijf.		B. belast met eenige directie of contrôle.		C. behoorende tot de gewone werklieden.		A. die zijn hoofd van een bedrijf.		B. belast met eenige directie of contrôle.		C. behoorende tot de gewone werklieden.			
		Mannen. 3.	Vrouwen. 4.	Mannen. 5.	Vrouwen. 6.	Mannen. 7.	Vrouwen. 8.	Mannen. 9.	Vrouwen. 10.	Mannen. 11.	Vrouwen. 12.	Mannen. 13.	Vrouwen. 14.		
1.	2a.	2b.	3.	4.	5.	6.	7.	8.	9.	10.	11.	12.	13.	14.	15.
Noordholland.															
Amsterdam	—	303	—	—	—	—	—	—	—	—	—	—	—	—	—
Helder	—	361	—	—	—	—	—	—	—	—	—	—	—	—	—
Gemeenten beneden 20 000 inwoners	29	—	16	13	2	—	1	3	56	38	1	1	28	21	180
Totaal	—	—	16	13	2	—	1	3	56	38	1	1	28	21	180
Zeeland.															
Gemeenten beneden 20 000 inwoners 1).	3	—	2	2	—	—	—	1	2	2	—	—	—	—	63
Utrecht.															
Utrecht	—	471	—	—	—	—	—	—	—	—	—	—	—	—	—
Gemeenten beneden 20 000 inwoners	3	—	8	4	—	—	—	—	—	1	—	—	3	—	16
Totaal	—	—	8	4	—	—	—	—	—	1	—	—	3	—	16
Friesland.															
Leeuwarden	—	498	—	—	—	—	—	—	—	—	—	—	—	—	—
Gemeenten beneden 20 000 inwoners	17	—	16	8	2	1	6	1	25	13	2	2	12	9	97
Totaal	—	—	16	8	2	1	6	1	25	13	2	2	12	9	97

1) Van de Spaarbank (No. 438) te Middelburg kan het beroep niet worden vermeld van de kostwinners van 54 inleggers, n.l. 36 mannelijke en 18 vrouwelijke.

N A A M DER GEMEENTE OF GROEP VAN GEMEENTEN.	Aantal instellingen. N ^o . der instelling in het Algemeen Register.		I N L E G G E R S Z I J N D E ; Minderjarigen zonder beroep of beneden den twaalfjarigen leeftijd, wier kostwinner behoort tot de:												Totaal der kolom- men 3 t/m 14.
			Personen, werkzaam in de nijverheidsbedrijven.						Personen, werkzaam in den landbouw.						
			A.		B.		C.		A.		B.		C.		
			die zijn hoofd van een bedrijf.		belast met eenige directie of controle.		behoorende tot de gewone werklieden.		die zijn hoofd van een bedrijf.		belast met eenige directie of controle.		behoorende tot de gewone werklieden.		
			Mannen.	Vrouwen.	Mannen.	Vrouwen.	Mannen.	Vrouwen.	Mannen.	Vrouwen.	Mannen.	Vrouwen.	Mannen.	Vrouwen.	
1.	2a.	2b.	3.	4.	5.	6.	7.	8.	9.	10.	11.	12.	13.	14.	15.
Overijssel.															
Enschede	—	578	—	—	—	—	—	—	—	—	—	—	—	—	—
Gemeenten beneden 20 000 inwoners	3	—	4	1	—	—	—	—	3	1	—	—	—	—	9
Totaal	—	—	4	1	—	—	—	—	3	1	—	—	—	—	9
Groningen.															
Gemeenten beneden 20 000 inwoners	30	—	14	4	—	—	7	6	25	13	—	—	12	11	94
Drenthe.															
Gemeenten beneden 20 000 inwoners	4	—	11	6	—	—	2	1	6	—	—	—	—	—	26
Limburg.															
Maastricht	—	684	1	—	2	—	—	—	1	1	—	—	—	—	5
Gemeenten beneden 20 000 inwoners	1	—	—	—	—	—	1	—	7	—	—	—	—	—	8
Totaal	—	—	1	—	2	—	1	—	8	1	—	—	—	—	13
Het Rijk ¹⁾	—	—	4 192	3 508	74	58	5 555	5 060	3 034	2 136	101	90	1 302	1 217	26 351

¹⁾ Van de Spaarbank te Middelburg (N^o. 438) kan het beroep niet worden vermeld van de kostwinners van 54 inleggers n.l. 36 mannelijke en 18 vrouwelijke.

N A A M DER GEMEENTE OF GROEP VAN GEMEENTEN.	Aantal instellingen. N ^o . der instelling in het Algemeen Register.		I N L E G G E R S Z I J N D E ; Minderjarigen zonder beroep of beneden den twaalfjarigen leeftijd, wier kostwinner behoort tot de:												Totaal der kolom- men 3 t/m 14.
			Personen, werkzaam bij de visscherij en jacht.						Personen, werkzaam in den handel.						
			A.		B.		C.		A.		B.		C.		
			die zijn hoofd van een bedrijf.		belast met eenige directie of controle.		behoorende tot de gewone werklieden.		die zijn hoofd van een bedrijf.		belast met eenige directie of controle.		behoorende tot de gewone werklieden.		
			Mannen.	Vrouwen.	Mannen.	Vrouwen.	Mannen.	Vrouwen.	Mannen.	Vrouwen.	Mannen.	Vrouwen.	Mannen.	Vrouwen.	
1.	2a.	2b.	3.	4.	5.	6.	7.	8.	9.	10.	11.	12.	13.	14.	15.
Noordbrabant.															
's-Hertogenbosch	—	1	—	—	—	—	—	—	6	—	—	—	9	1	16
Breda	—	17	—	—	—	—	—	1	10	—	4	—	7	—	22
Tilburg	—	79	—	—	—	—	—	—	—	—	—	—	—	—	—
Gemeenten beneden 20 000 inwoners	5	—	1	—	—	—	—	—	4	5	—	—	—	—	10
Totaal	—	—	1	—	—	—	—	1	20	5	4	—	16	1	48
Gelderland.															
Arnhem	—	97	—	—	—	—	—	—	44	40	18	10	53	43	208
Apeldoorn	—	106	—	—	—	—	—	—	—	—	—	—	—	—	—
Nijmegen	—	161	—	—	—	—	—	—	8	2	—	4	—	—	14
Gemeenten beneden 20 000 inwoners	15	—	1	—	—	—	—	—	7	2	2	—	2	—	14
Totaal	—	—	1	—	—	—	—	—	59	44	20	14	55	43	236
Zuidholland.															
Rotterdam	—	268	—	—	—	—	—	1	123	102	41	46	146	166	685
Gemeenten beneden 20 000 inwoners	13	—	—	—	—	—	—	5	5	10	8	—	7	4	39
Totaal	—	—	—	—	—	—	—	6	5	133	170	41	46	153	170
Rijkspostspaarbank	—	297	77	67	21	12	81	47	3 482	3 089	1 539	1 460	1 181	1 166	12 222
Noordholland.															
Amsterdam	—	303	—	—	—	—	—	—	—	—	—	—	—	—	—
Helder	—	361	—	—	—	—	—	—	—	—	—	—	—	—	—
Gemeenten beneden 20 000 inwoners	29	—	—	—	—	—	—	6	2	9	3	—	—	—	20
Totaal	—	—	—	—	—	—	—	6	2	9	3	—	—	—	20

N A A M DER GEMEENTE OF GROEP VAN GEMEENTEN.	Aantal instellingen. Nr. der instelling in het Algemeen Register.	I N L E G G E R S Z I J N D E; Minderjarigen zonder beroep of beneden den twaalfjarigen leeftijd, wier kostwinner behoort tot de:												Totaal der kolom- men 3 t/m 14. 15.	
		Personen, werkzaam bij de visscherij en jacht.						Personen, werkzaam in den handel.							
		A. die zijn hoofd van een bedrijf.		B. belast met eenige directie of controle.		C. behoorende tot de gewone werklieden.		A. die zijn hoofd van een bedrijf.		B. belast met eenige directie of controle.		C. behoorende tot de gewone werklieden.			
		Mannen.	Vrouwen.	Mannen.	Vrouwen.	Mannen.	Vrouwen.	Mannen.	Vrouwen.	Mannen.	Vrouwen.	Mannen.	Vrouwen.		
		3.	4.	5.	6.	7.	8.	9.	10.	11.	12.	13.	14.		
Zeeland.															
Gemeenten beneden 20 000 inwoners . . .	3	—	—	—	—	—	—	2	5	—	—	2	—	9	
Utrecht.															
Utrecht	—	471	—	—	—	—	—	93	102	—	17	29	—	241	
Gemeenten beneden 20 000 inwoners . . .	8	—	—	—	—	—	—	—	—	—	—	—	—	—	
Totaal	—	—	—	—	—	—	—	93	102	—	17	29	—	241	
Friesland.															
Leeuwarden	—	498	—	—	—	—	—	—	—	—	—	—	—	—	
Gemeenten beneden 20 000 inwoners . . .	17	—	1	—	—	—	—	1	1	—	—	—	—	3	
Totaal	—	—	1	—	—	—	—	1	1	—	—	—	—	3	
Groningen.															
Gemeenten beneden 20 000 inwoners . . .	30	—	—	—	—	—	—	9	4	—	—	2	—	15	
Drenthe.															
Gemeenten beneden 20 000 inwoners . . .	4	—	1	—	—	—	—	—	—	—	—	—	—	1	
Limburg.															
Maastricht	—	684	—	—	—	—	—	2	—	—	—	—	—	2	
Gemeenten beneden 20 000 inwoners . . .	1	—	—	—	—	—	—	—	1	—	—	—	—	1	
Totaal	—	—	—	—	—	—	—	2	1	—	—	—	—	3	
Het Rijk	—	—	81	67	21	12	94	54	3 810	3 424	1 604	1 537	1 438	1 380	13 522

Verzamelstaat van Tabel 4a—4b.

N A A M DER PROVINCIE.	I N L E G G E R S Z I J N D E Minderjarigen zonder beroep of beneden den twaalfjarigen leeftijd, wier kostwinner behoort tot de personen, werkzaam in de nijverheidsbedrijven, in den landbouw, in de visscherij en jacht, en in den handel.						Totaal der kolommen 2 t/m 7. 8.
	A. die zijn hoofd van een bedrijf.		B. belast met eenige directie of controle.		C. behoorende tot de gewone werklieden.		
	Mannen.	Vrouwen.	Mannen.	Vrouwen.	Mannen.	Vrouwen.	
	2.	3.	4.	5.	6.	7.	
Rijkspostspaarbank . . .	10 273	8 453	1 710	1 599	7 506	7 036	36 577
Noordbrabant	88	16	8	1	116	20	244
Gelderland	188	135	28	17	293	207	868
Zuidholland	258	306	45	59	363	393	1 424
Noordholland	81	54	3	1	35	26	200
Zeeland 1).	6	9	—	—	2	1	72
Utrecht	101	107	—	17	32	—	257
Friesland	43	22	4	3	18	10	100
Overijssel	7	2	—	—	—	—	9
Groningen	48	23	—	—	21	17	109
Drenthe	18	6	—	—	2	1	27
Limburg	11	2	2	—	1	—	16
Het Rijk 1).	11 117	9 135	1 800	1 697	8 389	7 711	39 903

1) Het beroep van de kostwinners van 54 inleggers, nl. 36 mannen en 18 vrouwen te Middelburg, kan niet worden vermeld.

INLEGGERS ZIJNDE; Minderjarigen zonder beroep of beneden den twaalfjarigen leeftijd															
N A A M DER GEMEENTE OF GROEP VAN GEMEENTEN.	Aantal instellingen. No. der instelling in het Algemeen Register.		wier kostwinner behoort tot de										levend in of uitbesteed door gestichten.	Totaal der kolom- men 3 t/m 14.	
			V. Personen, uitoefenende vrije beroepen, onderwijs, ambten of bedieningen.				VI. Personen, huiselijke diensten verrichtende.		VII. Losse werklieden.		VIII. Gepensioneerden en personen zonder beroep.				
			a. behoorende tot de klasse der werklieden.		b. overigen.										
			Mannen.	Vrouwen.	Mannen.	Vrouwen.	Mannen.	Vrouwen.	Mannen.	Vrouwen.	Mannen.	Vrouwen.			
1	2a.	2b.	3.	4.	5.	6.	7.	8.	9.	10.	11.	12.	13.	14.	15.
Noordbrabant.															
's-Hertogenbosch . . .	—	1	—	—	—	—	6	—	—	—	3	8	—	—	17
Breda	—	17	4	1	41	—	3	—	20	—	1	1	—	8	79
Tilburg	—	79	—	—	—	—	—	—	—	—	—	—	—	—	—
Gemeenten beneden 20 000 inwoners .	5	—	—	—	3	2	—	—	—	—	—	—	—	—	5
Totaal	—	—	4	1	44	2	9	—	20	—	4	9	—	8	101
Gelderland.															
Arnhem	—	97	31	35	34	29	13	4	10	8	37	30	2	2	235
Apeldoorn	—	106	—	—	1	—	—	—	—	—	—	—	—	—	1
Nijmegen	—	161	—	—	4	3	—	—	—	—	10	6	4	5	32
Gemeenten beneden 20 000 inwoners .	15	—	3	1	12	2	—	1	—	—	1	6	—	—	26
Totaal	—	—	34	36	51	34	13	5	10	8	48	42	6	7	294
Zuidholland.															
Rotterdam 1)	—	268	19	19	20	22	3	19	26	20	21	43	30	52	430
Gemeenten beneden 20 000 inwoners .	13	—	8	10	2	4	1	10	10	5	—	—	—	—	50
Totaal 1)	—	—	27	29	22	26	4	29	36	25	21	43	30	52	480
Rijkspostspaarbank .	—	297	—	—	2 121	2 199	152	221	1 283	1 188	669	890	96	116	8 935

1) In het totaal vermeld in kolom 15 zijn begrepen 136 inleggers, van wie het beroep van den kostwinner onbekend is.

INLEGGERS ZIJNDE; Minderjarigen zonder beroep of beneden den twaalfjarigen leeftijd																
N A A M DER GEMEENTE OF GROEP VAN GEMEENTEN.	Aantal instellingen. No. der instelling in het Algemeen Register.		wier kostwinner behoort tot de										levend in of uitbesteed door gestichten.	Totaal der kolom- men 3 t/m 14.		
			V. Personen, uitoefenende vrije beroepen, onderwijs, ambten of bedieningen.				VI. Personen, huiselijke diensten verrichtende.		VII. Losse werklieden.		VIII. Gepensioneerden en personen zonder beroep.					
			a. behoorende tot de klasse der werklieden.		b. overigen.											
			Mannen.	Vrouwen.	Mannen.	Vrouwen.	Mannen.	Vrouwen.	Mannen.	Vrouwen.	Mannen.	Vrouwen.				
1.	2a.	2b.	3.	4.	5.	6.	7.	8.	9.	10.	11.	12.	13.	14.	15.	
Noordholland.																
Amsterdam	—	303	—	—	—	—	—	—	—	—	—	—	—	—	—	
Helder	—	381	—	—	—	—	—	—	—	—	—	—	—	—	—	
Gemeenten beneden 20 000 inwoners .	29	—	—	1	8	2	10	—	3	3	11	2	—	—	40	
Totaal	—	—	—	1	8	2	10	—	3	3	11	2	—	—	49	
Zeeland.																
Gemeenten beneden 20 000 inwoners .	3	—	2	2	7	4	—	—	—	1	—	—	—	—	16	
Utrecht.																
Utrecht	—	471	—	—	—	—	—	—	—	—	—	—	—	8	5	13
Gemeenten beneden 20 000 inwoners .	3	—	—	—	5	3	—	—	—	—	—	—	—	—	8	
Totaal	—	—	—	—	5	3	—	—	—	—	—	—	—	8	5	21
Friesland.																
Leeuwarden	—	498	—	—	—	—	—	—	—	—	—	—	—	—	—	
Gemeenten beneden 20 000 inwoners .	17	—	—	3	6	6	—	4	2	3	2	1	1	2	30	
Totaal	—	—	—	3	6	6	—	4	2	3	2	1	1	2	30	

N A A M DER G E M E E N T E OF G R O E P VAN G E M E E N T E N .	Aantal instellingen. Nº. der instelling in het Algemeen Register.	I N L E G G E R S Z I J N D E: Minderjarigen zonder beroep of beneden den twaalfjarigen leeftijd												Totaal der kolom- men 3 t/m 14.	
		wier kostwinner behoort tot de										levend in of uitbesteed door gestichten.			
		V. Personen, uitoefenende vrije beroepen, onderwijs, ambten of bedieningen.				VI. Personen, huiselijke diensten ver- richtende.		VII. Losse werklieden.		VIII. Gepen- sionneerden en personen zonder beroep.		Mannen.	Vrouwen.		
		a. behoorende tot de klasse der werklieden.		b. overigen.		Mannen.	Vrouwen.	Mannen.	Vrouwen.	Mannen.	Vrouwen.				
		Mannen.	Vrouwen.	Mannen.	Vrouwen.							Mannen.	Vrouwen.		Mannen.
1.	2a.	2b.	3.	4.	5.	6.	7.	8.	9.	10.	11.	12.	13.	14.	15.
Overijssel.															
Enschede	—	578	—	—	—	—	—	—	—	—	—	—	—	—	—
Gemeenten beneden 30 000 inwoners . . .	3	—	—	—	1	—	—	—	—	—	—	—	—	—	1
Totaal	—	—	—	—	1	—	—	—	—	—	—	—	—	—	1
Groningen.															
Gemeenten beneden 20 000 inwoners . . .	30	—	3	—	5	3	1	—	1	—	—	1	3	2	19
Drenthe.															
Gemeenten beneden 20 000 inwoners . . .	4	—	—	—	5	—	—	—	—	—	—	—	—	—	5
Limburg.															
Maastricht	—	684	3	5	1	—	—	—	—	—	3	10	—	—	22
Gemeenten beneden 20 000 inwoners . . .	1	—	—	—	—	—	—	—	—	—	—	—	—	—	—
Totaal	—	—	3	5	1	—	—	—	—	—	3	10	—	—	22
Het Rijk 1)	—	—	73	77	2 276	2 279	189	259	1 355	1 228	758	998	144	192	9 964

1) In het totaal, vermeld in kolom 15, zijn begrepen 136 inleggers, van wie het beroep van den kostwinner onbekend is.

Verzamelstaat van 4^a, 4^b en 5.

N A A M DER P R O V I N C I E .	I N L E G G E R S Z I J N D E: minderjarigen zonder beroep beneden den 12-jarigen leeftijd.		
	Mannen.	Vrouwen.	Totaal.
Rijkspostspaarbank . . .	23 810	21 702	45 512
Noordbrabant	288	57	245
Gelderland	671	491	1 162
Zuidholland 1)	806	962	1 904
Noordholland 2)	187	107	294
Zeeland	17	17	34
Utrecht	146	132	278
Friesland	76	54	130
Overijssel	8	2	10
Groningen	82	46	128
Drenthe	25	7	32
Limburg	21	17	38
Het Rijk 3)	26 137	23 594	49 867

1) In het totaal van Rotterdam zijn begrepen 136 inleggers, van wie het beroep van den kostwinner onbekend is.

2) Van de kostwinners van 54 inleggers, nl. 36 mannen en 18 vrouwen, is het beroep niet vermeld.

3) In het totaal zijn begrepen 190 inleggers, waarvan het beroep van den kostwinner onbekend is en van 336 inleggers, levend in of uitbesteed door gestichten.

N A A M DER GEMEENTE OF GROEP VAN GEMEENTEN.	Aantal instellingen.		INLEGGERS ZIJNDE VEREENIGINGEN.									Totaal van a. t/m i.
	No. der instelling in het Algemeen Register.	No. der instelling in het Algemeen Register.	a. Kerkenootschappelijke, behalve die sub b. bedoeld.	b. Kerkenootschappelijke, van philantropischen aard.	c. Van werklieden, behalve die sub d. bedoeld.	d. Van werklieden, van philantropischen aard.	e. Particuliere, van philantropischen aard, andere dan die sub b en d bedoeld.	f. Publiekrechtelijke lichamen.	g. Tot onderlingen steun, geen liefdadigheidskarakter dragende.	h. Cooperatieve.	i. Tot onderling en gezellig samenzijn.	
1.	2a.	2b.										
Noordbrabant.												
's-Hertogenbosch	—	1	—	—	—	—	—	—	—	—	—	—
Breda	—	17	8	2	1	—	—	—	1	—	3	15
Tilburg	—	79	—	—	2	—	—	1	—	—	1	4
Gemeenten beneden 20 000 inwoners	5	—	—	1	—	—	—	—	1	—	—	2
Totaal	—	—	8	3	3	—	—	1	1	1	4	21
Gelderland.												
Arnhem	—	97	5	1	4	1	—	9	—	11	—	36
Apeldoorn	—	106	2	1	1	—	—	—	1	—	—	5
Nijmegen	—	161	—	—	2	—	—	—	3	1	—	6
Gemeenten beneden 20 000 inwoners	15	—	2	—	1	—	4	3	5	2	1	18
Totaal	—	—	9	2	8	1	13	3	20	3	6	65
Zuidholland.												
Rotterdam	—	268	9	4	29	9	6	11	36	9	52	165
Gemeenten beneden 20 000 inwoners 1)	13	—	2	—	1	—	2	2	1	—	2	29
Totaal 1)	—	—	11	4	30	9	8	13	37	9	54	194
Rijkspostspaarbank	—	297	75	99	104	95	105	50	142	64	142	876

1) Onder dit totaal zijn begrepen 19 vereenigingen, waarvan onbekend was, tot welke categorie zij behoorden. (Zwammerdam No. 296.)

N A A M DER GEMEENTE OF GROEP VAN GEMEENTEN.	Aantal instellingen.		INLEGGERS ZIJNDE VEREENIGINGEN.									Totaal van a. t/m i.
	No. der instelling in het Algemeen Register.	No. der instelling in het Algemeen Register.	a. Kerkenootschappelijke, behalve die sub b. bedoeld.	b. Kerkenootschappelijke, van philantropischen aard.	c. Van werklieden, behalve die sub d. bedoeld.	d. Van werklieden, van philantropischen aard.	e. Particuliere, van philantropischen aard, andere dan die sub b en d bedoeld.	f. Publiekrechtelijke lichamen.	g. Tot onderlingen steun, geen liefdadigheidskarakter dragende.	h. Cooperatieve.	i. Tot onderling en gezellig samenzijn.	
1.	2a.	2b.										
Noordholland.												
Amsterdam	—	303	—	—	6	—	—	—	—	—	2	8
Helder	—	361	—	—	—	—	—	—	—	—	—	—
Gemeenten beneden 20 000 inwoners	29	—	3	—	—	—	—	1	2	10	6	11
Totaal	—	—	3	—	6	—	—	1	2	12	6	11
Zeeland.												
Gemeenten beneden 20 000 inwoners	3	—	2	1	1	—	—	—	1	—	—	8
Utrecht.												
Utrecht 1)	—	471	—	—	—	—	—	—	—	—	—	26
Gemeenten beneden 20 000 inwoners	3	—	—	2	—	—	—	—	2	1	—	5
Totaal 1)	—	—	—	2	—	—	—	—	2	1	—	31
Friesland.												
Leeuwarden	—	498	—	—	—	—	—	—	—	—	—	—
Gemeenten beneden 20 000 inwoners	17	—	2	—	—	3	3	1	3	—	—	13
Totaal	—	—	2	—	—	3	3	1	3	—	—	13

1) Onder dit totaal zijn begrepen 26 vereenigingen, waarvan onbekend was, tot welke categorie zij behoorden.

N A A M DER GEMEENTE OF GROEP VAN GEMEENTEN.	INLEGGERS ZIJNDE VEREENIGINGEN.										
	Aantal instellingen. N ^o . der instelling in het Algemeen Register.	a. Kerkgenootschappelijke, behalve die sub b. bedoeld.	b. Kerkgenootschappelijke, van philanthropischen aard.	c. Van werklieden, behalve die sub d. bedoeld.	d. Van werklieden, van philanthropischen aard.	e. Particuliere, van philanthropischen aard, andere dan die sub b en d bedoeld.	f. Publiekrechtelijke lichamen.	g. Tot onderlingen steun, geen liefdadigheidskarakter dragende.	h. Coöperatieve.	i. Tot onderling en gezellig samenzijn.	Totaal van a. t/m i.
1.	2a.	2b.									
Overijssel.											
Enschede	—	578	—	—	—	—	—	—	—	—	—
Gemeenten beneden 20 000 inwoners	3	—	2	—	—	1	—	—	—	—	3
Totaal	—	—	2	—	—	1	—	—	—	—	3
Groningen.											
Gemeenten beneden 20 000 inwoners	30	—	3	1	1	2	4	2	6	2	6
Drenthe.											
Gemeenten beneden 20 000 inwoners	4	—	—	1	—	—	2	—	—	2	2
Limburg.											
Maastricht	—	684	—	—	—	—	—	—	—	—	—
Gemeenten beneden 20 000 inwoners	1	—	—	—	—	—	—	—	1	—	1
Totaal	—	—	—	—	—	—	—	—	1	—	1
Het Rijk ¹⁾	—	—	115	113	153	110	135	75	222	87	234

¹⁾ In het totaal zijn begrepen 45 vereenigingen, waarvan niet was opgegeven, tot welke categorie zij behoorden.

N A A M DER GEMEENTE OF GROEP VAN GEMEENTEN.	Aantal instellingen. N ^o . der instelling in het Algemeen Register.	Aantal nieuw toetreden inleggers in het boekjaar 1904 volgens de totalen der tabellen:										Algemeen totaal.	
		1 ^a .	1 ^b .	1 ^c .	1 ^d .	2.	3.	4 ^a .	4 ^b .	5.	6.		
Noordbrabant.													
's-Hertogenbosch	—	1	12	11	—	6	—	23	23	16	17	—	108
Breda	—	17	26	2	—	7	25	40	91	22	79	15	307
Tilburg	—	79	149	20	—	28	—	14	14	—	—	4	220
Gemeenten beneden 20 000 inwoners	5	—	25	73	—	10	9	36	68	10	5	2	238
Totaal	—	—	212	106	—	51	34	113	196	48	101	21	882
Gelderland.													
Arnhem	—	97	269	47	—	169	118	369	445	208	235	36	1 599
Apeldoorn	—	106	61	22	—	3	13	37	9	—	1	5	151
Nijmegen	—	161	29	21	2	18	12	91	7	14	32	6	232
Gemeenten beneden 20 000 inwoners	15	—	110	433	1	26	34	153	168	14	26	15	983
Totaal	—	—	469	523	3	216	177	650	632	236	294	65	3 265
Zuidholland.													
Rotterdam	—	268	1 835	58	3	2 322	321	1 598	537	685	¹⁾ 480	165	¹⁾ 7 954
Gemeenten beneden 20 000 inwoners	13	—	69	125	9	17	15	68	163	39	50	²⁾ 29	²⁾ 584
Totaal	—	—	1 904	183	12	2 339	336	1 666	700	724	¹⁾ 480	²⁾ 194	^{1) 2)} 8 538
Rijkspostspaarbank	—	297	22 332	8 346	365	14 041	7 741	23 366	24 355	12 222	8 935	876	122 569

¹⁾ Het beroep kon niet worden opgegeven van de kostwinners van de 136 inleggers.

²⁾ Van 19 vereenigingen kon niet worden opgegeven tot welke categorie zij behoorden (Zwammerdam N^o. 296).

AANTEEKENINGEN BIJ DE BEROEPSSTATISTIEK VAN NIEUW
TOEGETREDEN INLEGGERS.

Behalve de afzonderlijk genoemde instellingen in gemeenten van 20000 of meer inwoners, hebben bovendien aan deze statistiek medegewerkt in de provincie **Noordbrabant**, 5 instellingen in de gemeenten beneden 20000 inwoners, nl. de nos. 6, 54, 82, 87, en 88;

in de provincie **Gelderland**, 15 instellingen, nl. de nos. 109, 110, 138, 139, 140, 144, 150, 152, 153, 157, 165, 166, 172, 177 en 178;

in de provincie **Zuidholland**, 13 instellingen, nl. de nos. 221, 224, 227, 240, 242, 244, 246, 249, 252, 259, 260, 282 en 296;

in de provincie **Noordholland**, 29 instellingen nl. de nos. 320, 326, 330, 332, 334, 335, 337, 341, 343, 348, 350, 363, 364, 374, 376, 379, 381, 385, 386, 387, 388, 391, 392, 397, 399, 413, 418, 422 en 425;

in de provincie **Zeeland**, 3 instellingen, nl. de Nos. 438, 449 en 465;

in de provincie **Utrecht**, 3 instellingen, nl. de nos. 483, 485 en 495;

in de provincie **Friesland**, 17 instellingen, nl. de nos. 506, 507, 508, 509, 521, 526, 529, 530, 531, 532, 534, 536, 539, 550, 553, 554 en 560;

in de provincie **Overijssel**, 3 instellingen, nl. de nos. 582, 588, en 593;

in de provincie **Groningen**, 30 instellingen, nl. de nos. 604, 605, 606, 607, 609, 611, 612, 614, 615, 617, 622, 623, 626, 630, 632, 635, 636, 637, 638, 640, 646, 649, 652, 653, 654, 657, 658, 660, 661 en 662;

in de provincie **Drenthe**, 4 instellingen nl. de nos. 670, 671, 675 en 679;

in de provincie **Limburg**, 1 instelling, nl. n^o. 720.

II.

BOERENLEENBANKEN.

Het aantal in het Algemeen Register vermelde Boerenleenbanken bedraagt 284, tegen 213 in den vorigen jaargang.

Door 135 Boerenleenbanken zijn gegevens ingezonden, hetzij door toezending van afschriften harer rekening en balans, van ingevulde formulieren of van beide.

1. INLEGGERSREKENING.

N A A M DER G E M E E N T E.	No. der instelling in het Algemeen Register.	Rentetax aan de inleggers vergoed.	Kleinste bedrag dat mag worden ingelegd.	Maximum van het tegoed van een inlegger waarover nog rente wordt toegekend.	Aantal inlagen gedurende het boekjaar.	Aantal uitbetalingen gedurende het boekjaar.	Aantal boekjes aan het einde van het boekjaar.	I N L E G G E R S R E K E N I N G.					Totaal der kolommen 9, 10 en 11 resp. 12 en 13.
								Tegoed der inleggers aan het einde van het vorig boekjaar.	Bedrag der inlagen gedurende het boekjaar. (Hieronder niet opgenomen de rente die bij het tegoed is gevoegd.)	Bedrag der aan de inleggers toegekende rente.	Bedrag der uitbetalingen gedurende het boekjaar.	Tegoed der inleggers aan het einde van het boekjaar.	
1.	2.	3.	4.	5.	6.	7.	8.	9.	10.	11.	12.	13.	14.
Noordbrabant.								Gld.	Gld.	Gld.	Gld.	Gld.	Gld.
Berkel	11	2,88	f 5,—	niet bepaald	84	52	45	19 926,11	17 610,81	601,25	13 534,57	24 603,60	38 138,17
Bengen 1)	14	3	1,—	id.	125	56	111	42 675,77	26 823,80	1 353,05	22 364,79	48 487,83	70 552,62
Dinther 2)	23	2,88 en 3	1,—	id.	64	2	64	17 996,75 ⁵	16 637,85 ⁵	670,26	8 797,45 ⁵	26 507,41 ⁵	35 304,87
Etten	30	2,88	1,—	f 2 000,—	35	16	41	12 094,21	6 168,10	328,50	4 946,22	13 644,59	18 590,81
Heeze	40	2,88	2,50	4 000,—	56	47	55	25 864,68	5 114,40	717,25	6 149,79	25 546,49	31 696,28
Lith.	47	2,88	2,50	niet bepaald	52	34	45	24 489,14 ⁵	14 439,68	605,62	14 759,32	24 775,12 ⁵	39 534,44 ⁵
Loon op Zand	48	2,88	1,—	id.	68	19	35	9 213,18	9 719,09	306,06	5 607,06	13 631,27	19 235,33
Made en Drimmelen	51	2,88	2,50	id.	13	12	20	6 205,18	9 973,50	209,48	2 637,72	7 750,44	10 388,16
Nistelrode 1)	56	2,88 en 3	1,—	id.	36	2	32	3 790,29	3 712,43	159,92	791,53	6 871,11	7 662,64
Oirschot	58	2,88	niet bepaald	id.	284	193	244	121 184,24	45 727,18	3 526,88	42 382,22	128 056,08	170 438,30
Oijen	65	2,88	f 0,25	id.	59	27	44	11 010,17	6 497,75	318,34	5 008,01	12 818,25	17 826,26
Schijndel	70	2,88	0,25	id.	?	?	382	139 317,64 ⁵	63 333,83	4 209,16 ⁵	49 455,73 ⁵	157 404,90 ⁵	206 860,64
Someren	71	2,88	1,—	id.	66	31	100	30 051,48	15 267,87	910,90	13 965,57	32 264,68	46 230,25
Teteringen	77	2,88	1,—	id.	103	32	41	—	21 826,98	314,58	6 432,09	15 709,27	22 141,36
Udenhout 3)	80	2,88	5,—	id.	229	154	195	65 224,24	42 068,51 ⁵	1 770,25	40 207,10	68 855,90 ⁵	109 063,00 ⁵
Werkendam	89	3	1,—	f 5 000,—	57	42	30	1 858,06	48 945,—	402,36	36 044,96	15 160,46	51 205,42
Woensel 2)	91	2,88 en 3	0,25	niet bepaald	528	142	196	51 162,31	23 926,53	1 511,70	20 694,92	55 905,62	76 600,54
Zes Gehuchten	94	2,88	1,—	id.	50	38	64	14 784,10	6 071,78	414,75	7 086,25	14 184,38	21 270,63
Zwaluwe (H. en L.).	96	2,88	1,—	id.	43	26	44	16 181,15	17 698,87	496,51	16 306,32	18 070,21	34 376,53
Totaal	—	—	—	—	1 952	925	1 788	613 028,66 ⁵	395 563,97	18 826,62 ⁵	317 171,63	710 247,63	1 027 419,26
Gelderland.													
Aalten	104	3,5	f 1,—	f 6 000,—	272	114	169	27 807,27	50 313,31	1 313,30	26 361,25	53 072,63	79 433,88
Angerlo 1)	105	3	1,—	niet bepaald	58	37	91	28 757,98 ⁵	12 704,90	918,43	9 037,48	33 343,83 ⁵	42 381,31 ⁵

Voor de aantekeningen zie blad. 163.

N A A M DER G E M E E N T E.	No. der instelling in het Algemeen Register.	Rentetax aan de inleggers vergoed.	Kleinste bedrag dat mag worden ingelegd.	Maximum van het tegoed van een inlegger waarover nog rente wordt toegekend.	Aantal inlagen gedurende het boekjaar.	Aantal uitbetalingen gedurende het boekjaar.	Aantal boekjes aan het einde van het boekjaar.	I N L E G G E R S R E K E N I N G.					
								Tegoed der inleggers aan het einde van het vorig boekjaar.	Bedrag der inlagen gedurende het boekjaar. (Hieronder niet opgenomen de rente die bij het tegoed is gevoegd.)	Bedrag der aan de inleggers toegekende rente.	Bedrag der uitbetalingen gedurende het boekjaar.	Tegoed der inleggers aan het einde van het boekjaar.	Totaal der kolommen 9, 10 en 11 resp. 12 en 13.
1.	2.	3.	4.	5.	6.	7.	8.	9.	10.	11.	12.	13.	14.
Appeltern	107	3	f 1,—	niet bepaald	31	9	31	—	10 609,04 ⁵	101,81 ⁵	1 917,75	8 793,11	10 710,86
" 1)	108	3	1,—	id.	112	30	49	4 509,96	11 550,84	172,82	6 048,01	10 190,61	16 233,62
Beesd 2)	111	3	1,—	id.	349	67	103	5 550,54 ⁵	6 872,56 ⁵	194,78 ⁵	4 718,93 ⁵	7 898,96	12 617,89 ⁵
Bergh	112	3	niet bepaald	id.	60	35	60	15 868,37	8 806,16	472,33	9 550,38	15 596,53	25 146,91
"	113	3	f 0,10	f 3 000,—	138	64	51	4 017,95	31 509,92	300,80	13 969,65	21 859,02	35 828,67
Deijl	120	3	1,—	niet bepaald	59	38	29	9 734,59	12 811,64	170,03	13 367,63	9 348,63	22 716,26
Dinxperlo	122	3,25	1,—	f 5 000,—	205	110	147	36 528,76 ⁵	82 250,05	1 623,77	49 324,06	71 078,52 ⁵	120 402,58 ⁵
Driel 3)	129	3	5,—	niet bepaald	16	7	19	330,19	4 393,87	60,12	2 059,84	2 724,34	4 784,18
Duiven 1)	131	3	1,—	id.	555	109	230	18 919,20	45 193,64	728,13	34 456,34	30 384,63	64 840,97
Elst.	136	3	1,—	id.	98	31	100	34 114,72	16 750,72	1 008,34	19 373,04	32 500,74	51 873,78
Gendringen	141	3,24	0,60	id.	232	134	200	40 353,99 ⁵	87 600,88	1 565,53	31 048,24	48 472,16 ⁵	79 620,40 ⁵
"	142	3	0,33	f 5 000,—	120	79	120	22 806,86	19 861,08 ⁵	657,72	17 545,93	25 779,73 ⁵	43 325,66 ⁵
"	143	3	1,—	4 000,—	87	33	84	16 662,—	11 773,—	640,31	4 901,31	24 174,—	29 075,31
Groesbeek	145	3	1,—	5 000,—	175	82	133	32 652,61	41 436,14	1 195,33	14 815,78	60 468,30	75 284,08
Herwen en Aerd	148	3	1,—	niet bepaald	100	30	45	—	34 432,84 ⁵	404,36	19 171,44 ⁵	15 665,76	34 837,20 ⁵
Heteren	149	3	0,25	id.	109	8	34	800,72	3 657,89 ⁵	66,15	655,86	3 868,90 ⁵	4 524,76 ⁵
Lichtenvoorde	154	3	1,—	id.	72	25	34	—	22 064,50	178,20	8 642,07	13 600,63	22 242,70
Steenderen 1)	167	3	1,—	id.	214	128	169	54 318,76 ⁵	37 797,57	1 551,91	33 815,58	59 852,66 ⁵	93 668,24 ⁵
Wehl	176	3	1,—	f 3 000,—	29	9	33	8 135,23	8 278,50	309,84	4 230,—	12 493,57	16 723,57
Wisch	179	3	1,—	niet bepaald	90	56	54	9 868,41	22 074,13	437,40	17 445,29	14 934,65	32 379,94
Zelhem.	181	3	0,50	id.	77	36	68	4 651,24 ⁵	10 442,80	180,05	6 977,54 ⁵	8 296,55	15 274,09 ⁵
Zevenaar	182	3	1,—	id.	94	87	84	21 911,33 ⁵	26 349,61	597,72	24 936,32 ⁵	23 922,34	48 858,66 ⁵
Totaal	—	—	—	—	3 352	1 358	2 137	398 300,71 ⁵	569 535,61 ⁵	14 849,24	374 364,74	608 320,83	982 685,57

N A A M DER G E M E E N T E.	N ^o . der instelling in het Algemeen Register.	Rentetax aan de inleggers vergoed.	Kleinste bedrag dat mag worden ingelegd.	Maximum van het tegoed van een inlegger waarover nog rente wordt toegekend.	Aantal inlagen gedurende het boekjaar.	Aantal uitbetalingen gedurende het boekjaar.	Aantal boekjes aan het einde van het boekjaar.	I N L E G G E R S R E K E N I N G.					
								Tegoed der inleggers aan het einde van het vorig boekjaar.	Bedrag der inlagen gedurende het boekjaar. (Hieronder niet opgenomen de rente die bij het tegoed is gevoegd.)	Bedrag der aan de inleggers toegekende rente.	Bedrag der uitbetalingen gedurende het boekjaar.	Tegoed der inleggers aan het einde van het boekjaar.	Totaal der kolommen 9, 10 en 11 resp. 12 en 13.
1.	2.	3.	4.	5.	6.	7.	8.	9.	10.	11.	12.	13.	14.
Zuidholland.													
Alkemade	198	3	f 1,—	f 6 000,—	202	131	188	37 680,82	78 758,62	1 201,74	51 769,39	65 901,79	117 671,18
„ 1)	199	3 en 3,5	1,—	5 000,—	94	47	77	9 633,27 ^b	20 132,99	407,55	13 577,80	16 586,01 ^b	30 163,81 ^b
„	200	3	1,—	niet bepaald	76	91	63	34 795,41	45 170,—	1 002,39	37 287,—	43 680,80	80 967,80
Alfen a/d Rijn	201	3	1,—	id.	76	38	109	15 091,32 ^b	25 579,02	413,81 ^b	23 707,85	17 676,31	41 384,16
Gouda	216	3	5,—	id.	39	24	42	8 265,50	5 930,—	179,87	6 534,87	7 840,50	14 375,37
Hazerswoude	225	3	5,—	id.	130	47	130	46 536,46	40 247,83 ^b	1 259,06	37 606,66	50 436,69 ^b	88 043,35 ^b
Leiderdorp	239	3	1,—	f 5 000,—	174	25	81	—	29 853,24 ^b	244,84	14 548,—	15 550,08 ^b	30 098,05 ^b
Lekkerkerk	241	3	5,—	niet bepaald	44	6	25	—	14 549,50	139,28	4 994,50	9 694,28	14 688,78
Maasland	243	3	0,25	id.	116	21	70	—	43 225,19	435,21	12 834,52	30 825,88	43 660,40
Moordrecht	248	3	5,—	id.	45	29	58	17 545,35	11 756,03	442,63	15 431,37	14 312,64	29 744,01
Nieuwveen	255	3, 3,25, 3,5 en 3,75	1,—	f 5 000,—	115	41	87	23 315,03	34 527,64	1 022,06	19 840,05	39 024,73	58 864,78
Noordwijkerhout	257	3	0,50	8 000,—	90	24	88	9 039,75	33 108,15	536,03 ^b	14 126,59	28 557,34 ^b	42 683,93 ^b
Ooltgensplaat	258	3	0,50	3 000,—	177	35	77	5 697,82	12 618,74 ^b	237,22	6 624,31	11 929,47 ^b	18 553,75 ^b
Oudewater 2)	261	3	1,—	10 000,—	203	133	165	69 718,99	102 584,92	2 331,55	74 599,27	99 786,19	174 685,46
Rockanje	267	3	5,—	5 000,—	44	29	35	4 636,41	8 652,50	183,69 ^b	6 508,58 ^b	6 964,02	13 472,60 ^b
Sassenheim 3)	270	2,5 en 3	1,—	niet bepaald	84	2	62	—	51 712,31	332,59	28 767,92	28 276,98	52 044,90
Sommelsdijk	278	3	0,50	id.	15	8	29	3 252,80	7 128,63	120,05	2 269,64	8 231,84	10 501,48
Stompwijk	280	3	0,25	f 5 000,—	254	54	142	7 873,11	28 929,09 ^b	447,98	9 482,34	27 817,34 ^b	37 250,15 ^b
Warmond	289	3	1,—	niet bepaald	69	129	57	16 449,20	22 607,90	474,88	19 876,64	19 655,34	39 531,98
Wassenaar	290	3	1,—	f 5 000,—	107	57	58	8 135,65	42 050,97	364,23	19 378,30	31 172,60	50 550,90
Zoeterwoude	295	3	0,25	niet bepaald	367	105	303	68 274,30 ^b	91 695,21	2 289,16 ^b	75 502,91	86 755,77	162 255,68
Totaal	—	—	—	—	2 501	1 076	1 899	385 941,25 ^b	751 135,50	14 115,89	495 519,01 ^b	655 676,63	1 151 195,64 ^b
Noordholland.													
Avenhorn	331	3	f 0,50	niet bepaald	127	55	66	7 724,34	19 811,94	351,45	16 341,79	11 545,94	27 887,73
Beemster	333	3	1,—	id.	86	40	124	21 355,03	38 147,73	715,10	27 092,41 ^b	33 125,44 ^b	60 217,86

N A A M DER G E M E E N T E.	N ^o . der instelling in het Algemeen Register.	Rentetax aan de inleggers vergoed.	Kleinste bedrag dat mag worden ingelegd.	Maximum van het tegoed van een inlegger waarover nog rente wordt toegekend.	Aantal inlagen gedurende het boekjaar.	Aantal uitbetalingen gedurende het boekjaar.	Aantal boekjes aan het einde van het boekjaar.	I N L E G G E R S R E K E N I N G.					
								Tegoed der inleggers aan het einde van het vorig boekjaar.	Bedrag der inlagen gedurende het boekjaar. (Hieronder niet opgenomen de rente die bij het tegoed is gevoegd.)	Bedrag der aan de inleggers toegekende rente.	Bedrag der uitbetalingen gedurende het boekjaar.	Tegoed der inleggers aan het einde van het boekjaar.	Totaal der kolommen 9, 10 en 11 resp. 12 en 13.
1.	2.	3.	4.	5.	6.	7.	8.	9.	10.	11.	12.	13.	14.
Berkhout	336	3	f 1,—	f 8 000,—	369	78	191	47 545,31	41 520,40	1 560,08	27 070,93	43 554,86	90 625,79
Bovenkarspel 1)	338	3	?	?	?	?	112	7 699,30	26 750,09	—	15 459,18	18 990,21	34 449,39
Grootbroek 2)	351	3 en 3,5	f 0,50	niet bepaald	?	?	173	22 372,95	112 600,05	1 255,26	85 831,58	50 396,68	136 238,26
Harenkarspel	352	3	0,25	id.	635	45	88	5 880,78	21 786,17 ^b	329,63	12 655,76 ^b	15 237,82	27 896,58 ^b
Haarlemmerliede e. a.	353	3	1,—	id.	126	48	86	8 174,77	19 149,74 ^b	328,09	13 553,98	14 098,62 ^b	27 652,60 ^b
Haarlemmermeer	355	3	1,—	f 7 500,—	168	65	98	21 983,95	79 157,42 ^b	808,23	69 348,35 ^b	32 601,25	101 949,60 ^b
Heemskerk 3)	357	3,5	0,25	niet bepaald	74	19	76	7 308,10	20 963,70	340,27 ^b	6 856,75 ^b	21 755,32	28 612,07 ^b
Laren 4)	372	3	1,—	f 2 000,—	149	79	74	29 663,68	20 696,90	783,68	18 737,92	32 411,34	51 149,26
Limmen	373	3	0,25	6 000,—	104	41	57	12 775,61	37 551,64	629,72	12 321,41	38 635,56	50 956,97
Nieuwer-Amstel 5)	382	3, 3,48 en 3,95	1,—	niet bepaald	141	58	153	40 895,61 ^b	49 394,49 ^b	1 597,96 ^b	30 781,55 ^b	61 106,52	91 888,07 ^b
Obdam 1)	384	3	?	?	?	?	?	67 256,34 ^b	82 501,65	—	77 527,69	72 230,30 ^b	149 757,99 ^b
Ouder-Amstel 6)	390	3,24 en 3	f 1,—	niet bepaald	?	?	140	56 363,60 ^b	72 455,79	2 271,76	37 150,77	93 940,38 ^b	131 091,15 ^b
Rijp (de)	398	3	0,25	f 1 000,—	160	43	66	8 062,77 ^b	11 770,98	297,36	8 580,72	11 550,39 ^b	20 131,11 ^b
Schermerhorn	401	3	0,10	niet bepaald	194	50	47	6 118,25 ^b	11 225,27 ^b	148,37 ^b	12 578,79 ^b	4 913,11	17 491,90 ^b
Ursem	412	3	0,50	id.	78	50	69	16 482,21 ^b	6 964,30	415,44 ^b	9 320,44	14 541,52	23 861,96
Venhuizen	414	3	0,25	f 4 000,—	229	116	220	31 813,99 ^b	19 950,83	990,26	16 817,66	35 937,42 ^b	52 755,08 ^b
Westwoud 7)	419	3	1,—	2 000,—	60	34	107	14 648,39 ^b	11 668,33	459,05	9 278,31	17 497,46 ^b	26 775,77 ^b
Wognum	427	3	0,50	niet bepaald	140	56	155	29 574,18 ^b	26 847,17	875,94	25 972,66	31 324,63 ^b	57 297,29 ^b
Wormer 8)	428	3 en 3,18	0,50	f 5 000,—	192	50	62	10 089,66	10 518,03	258,23	12 521,10	8 344,82	20 865,92
Zaandam	432	3,5	0,50	2 500,—	66	10	40	4 378,20	5 452,75	258,24	3 226,71	6 842,48	10 069,19
Z. en N. Schermer	434	3 en 3,5	1,—	niet bepaald	189	54	66	7 618,28	18 188,35	212,53 ^b	16 667,53 ^b	9 301,63	25 969,16 ^b
Zwaag	435	3	1,—	id.	183	28	98	—	20 300,50	241,50	6 969,71	13 572,29	20 542,—
Totaal	—	—	—	—	3 470	1 019	2 368	485 785,34 ^b	785 324,24 ^b	15 013,17 ^b	572 666,73 ^b	713 456,03	1 286 122,76 ^b

N A A M DER G E M E E N T E.	N ^o . der instelling in het Algemeen Register.	Rentetax aan de inleggers vergoed.	Kleinste bedrag dat mag worden ingelegd.	Maximum van het tegoed van een inlegger waarover nog rente wordt toegekend.	Aantal inlagen gedurende het boekjaar.	Aantal uitbetalingen gedurende het boekjaar.	Aantal boekjes aan het einde van het boekjaar.	I N L E G G E R S R E K E N I N G.					
								Tegoed der inleggers aan het einde van het vorig boekjaar.	Bedrag der inlagen gedurende het boekjaar. (Hieronder niet opgenomen de rente die bij het tegoed is gevoegd.)	Bedrag der aan de inleggers toegekende rente.	Bedrag der uitbetalingen gedurende het boekjaar.	Tegoed der inleggers aan het einde van het boekjaar.	Totaal der kolommen 9, 10 en 11 resp. 12 en 13.
								9.	10.	11.	12.	13.	14.
Zeeland.								Gld.	Gld.	Gld.	Gld.	Gld.	Gld.
Boschkapelle	444	3	f 1,—	niet bepaald	130	15	38	—	8 594,50	130,36	2 482,—	6 242,86	8 724,86
Clinge 1)	445	3	1,—	f 3 500,—	164	10	33	—	7 682,98	104,88	687,67	7 100,19	7 787,86
Eede	448	2,88	0,25	niet bepaald	82	26	20	—	12 580,46	122,76	6 406,—	6 297,32	12 703,22
's Heerenhoek	451	2,88	0,25	id.	34	14	31	18 732,93	14 208,90	422,85	13 246,12	20 108,56	33 354,68
Hengstdijk	453	3	0,25	f 3 000,—	14	—	14	—	5 020,50	64,54 ^b	—	5 085,04 ^b	5 085,04 ^b
Hontenisse	454	3	1,—	2 000,—	31	10	31	2 036,28	10 098,35	178,53	4 873,66	7 489,50	12 313,16
"	455	3	0,50	niet bepaald	160	23	69	6 528,94	20 845,93	528,76	5 267,19	22 636,44	27 903,63
Koewacht	458	3	0,25	f 4 000,—	?	?	36	—	12 538,03	185,49 ^b	1 684,75	11 038,77 ^b	12 723,52 ^b
Oostburg	461	3	0,25	niet bepaald	63	20	63	13 949,79	46 240,—	809,62	17 920,62	43 078,79	60 999,41
Ossensisse	462	3	1,—	f 3 000,—	27	4	23	—	7 425,—	70,66	740,—	6 755,66	7 495,66
Stoppeldijk	463	3	1,—	niet bepaald	76	1	28	—	18 650,50	220,38	118,65	18 752,23	18 870,88
St. Jan Steen	464	3	0,25	f 3 000,—	56	12	31	1 890,60	8 685,49	179,98	1 787,18	8 468,59	10 256,07
Totaal	—	—	—	—	837	135	426	42 628,54	172 570,64	8 018,82	55 213,84	163 004,16	218 218,—
Utrecht.													
Utrecht	473	3,25 en 3,5	?	niet bepaald	7	6	5	10 110,—	13 500,—	253,78	12 163,78	11 700,—	23 863,78
Mijdrecht	486	3,5	f 1,—	id.	104	28	75	26 179,89	27 481,47	903,99	14 295,42	40 269,93	54 565,35
Schalkwijk 1)	489	3	5,—	id.	46	22	53	21 433,31	11 212,—	553,07	10 351,02	22 856,36	33 207,38
Stoutenburg	490	3	0,50	id.	?	?	85	10 227,33	9 598,29	380,55	3 087,28	17 118,89	20 206,17
Vinkeveen en Waver- veen	491	3	1,—	f 3 000,—	28	19	34	6 132,97 ^b	2 120,59	161,38	2 493,01	5 921,98 ^b	8 414,94 ^b
Totaal	—	—	—	—	185	75	252	74 083,50 ^b	63 921,35	2 252,77	42 390,51	97 867,11 ^b	140 257,62 ^b

N A A M DER G E M E E N T E.	N ^o . der instelling in het Algemeen Register.	Rentetax aan de inleggers vergoed.	Kleinste bedrag dat mag worden ingelegd.	Maximum van het tegoed van een inlegger waarover nog rente wordt toegekend.	Aantal inlagen gedurende het boekjaar.	Aantal uitbetalingen gedurende het boekjaar.	Aantal boekjes aan het einde van het boekjaar.	I N L E G G E R S R E K E N I N G.					
								Tegoed der inleggers aan het einde van het vorig boekjaar.	Bedrag der inlagen gedurende het boekjaar. (Hieronder niet opgenomen de rente die bij het tegoed is gevoegd.)	Bedrag der aan de inleggers toegekende rente.	Bedrag der uitbetalingen gedurende het boekjaar.	Tegoed der inleggers aan het einde van het boekjaar.	Totaal der kolommen 9, 10 en 11 resp. 12 en 13.
								9.	10.	11.	12.	13.	14.
Overijssel.								Gld.	Gld.	Gld.	Gld.	Gld.	Gld.
Borne	569	3	f 10,—	niet bepaald	61	43	38	5 795,95	14 505,40	251,40	7 606,55	12 946,20	20 552,75
Goor	580	3	0,25	id.	58	20	55	5 953,96 ^b	13 738,17 ^b	315,18 ^b	9 364,43	10 642,89 ^b	20 007,32 ^b
Haaksbergen	581	3	0,50	id.	71	34	56	2 946,10	10 182,78	190,99	4 460,32	8 859,65	13 319,87
Steenwijkerwold	591	3, 3,5 en 4	1,—	id.	44	27	40	13 459,81	17 219,10	685,34	9 734,58	21 629,67	31 364,25
Totaal	—	—	—	—	234	123	189	28 155,82 ^b	55 645,45 ^b	1 442,91 ^b	31 165,78	54 078,41 ^b	85 244,19 ^b
Drenthe.													
Assen	664	3,12	f 1,—	niet bepaald	51	40	47	25 795,90	17 431,94	734,21	12 767,09	31 194,96	43 962,05
Borger	669	3	0,25	f 3 000,—	57	50	65	16 268,72 ^b	14 790,49	675,25	7 294,53	24 448,93 ^b	31 743,46 ^b
Vries	681	3	5,—	2 000,—	20	2	12	—	7 296,09	26,28	550,—	6 772,37	7 322,37
Totaal	—	—	—	—	128	92	124	42 064,62 ^b	39 527,52	1 433,74	20 611,62	62 410,26 ^b	83 027,88 ^b
Limburg.													
Arcen en Velden	689	2,88	f 0,25	niet bepaald	203	42	132	16 488,11	25 155,40 ^b	706,65	7 871,09	34 479,07 ^b	42 350,16 ^b
Baexem	690	2,88	0,50	f 15 000,—	25	11	25	9 397,18	6 119,70	341,78	3 111,01	12 747,65	15 853,66
Beesel	691	3	0,50	niet bepaald	256	46	166	18 104,45	11 613,65	643,15	4 598,43	25 764,82	30 363,25
Buggenum 1)	693	3	0,25	id.	50	24	54	22 576,05 ^b	9 919,21 ^b	721,38	8 557,57	24 659,08	33 216,65
Grathem	696	3	0,25	id.	43	9	42	12 825,40	2 290,54 ^b	329,38	3 316,99	12 138,42 ^b	15 445,41 ^b
Heer	699	2,88	0,25	id.	53	7	53	—	3 447,29	36,21	1 683,96	1 799,54	3 483,50
Helden	700	3	0,25	id.	271	70	256	53 941,20	28 896,53	1 842,73	11 962,—	72 718,51	84 680,51
Herten 2)	701	3	0,50	id.	74	14	46	7 592,04	6 312,20	284,26	3 624,09	10 565,01	14 189,10
Hulsberg	703	3	0,25	f 15 000,—	90	10	50	—	24 214,39	340,41	1 879,50	22 675,30	24 554,80
Kerkrade	706	3	1,—	niet bepaald	?	?	125	28 056,13	23 915,26	942,62	15 811,75	37 102,26	52 914,01

N A A M DER G E M E E N T E.	No. der instelling in het Algemeen Register.	Rentetax aan de inleggers vergoed.	Kleinste bedrag dat mag worden ingelagd.	Maximum van het tegoed van een inlegger waarover nog rente wordt toegekend.	Aantal inlagen gedurende het boekjaar.	Aantal uitbetalingen gedurende het boekjaar.	Aantal boekjes aan het einde van het boekjaar.	I N L E G G E R S R E K E N I N G.					
								Tegoed der inleggers aan het einde van het vorig boekjaar.	Bedrag der inlagen gedurende het boekjaar. (Hieronder niet opgenomen de rente die bij het tegoed is gevoegd.)	Bedrag der aan de inleggers toegekende rente.	Bedrag der uitbetalingen gedurende het boekjaar.	Tegoed der inleggers aan het einde van het boekjaar.	Totaal der kolommen 9, 10 en 11 resp. 12 en 13.
1.	2.	3.	4.	5.	6.	7.	8.	9.	10.	11.	12.	13.	14.
Kessel	707	3	f 1,—	niet bepaald	31	8	30	Gld. 3 288,68	Gld. 7 911,34	Gld. 209,12 ⁵	Gld. 2 047,27 ⁵	Gld. 9 361,87	Gld. 11 409,14 ⁵
Maasbree	709	2,88	1,—	f 30 000,—	40	18	37	6 161,21	4 753,04	197,59	3 543,48	7 558,36	11 101,84
Melick en Herkenbosch	714	3	0,25	niet bepaald	52	8	52	—	6 677,29	88,77	1 580,90	5 185,16	6 766,06
Montfort	716	2,88	0,25	id.	25	16	24	4 678,39	3 056,40	170,81	915,18	6 990,42	7 905,60
Nederweert 1)	717	3	0,25	id.	38	8	39	10 602,06	17 313,60	510,30	4 757,08	23 668,88	28 425,96
Roggel	723	2,88	1,—	id.	50	16	45	5 616,93	11 550,66	321,55	2 114,70	15 374,44	17 489,14
Sittard	725	2,7	0,25	id.	2	3	4	1 155,34	809,72	24,76	820,53	669,29	1 489,82
Swalmen	725	2,88	0,25	id.	30	58	209	64 252,28	28 234,73	1 903,27 ⁵	20 687,29 ⁵	68 702,99	89 390,28 ⁵
Venlo 2)	730	2,88	1,—	f 5 000,—	246	142	159	38 870,26	65 131,25	1 322,87	32 589,08	72 725,30	105 314,38
Weert	733	3	2,50	niet bepaald	71	9	32	970,45	20 160,88	217,41	1 560,32	19 788,42	21 348,74
Wittem	736	3	0,25	f 5 000,—	295	58	133	30 239,91	15 119,64	993,40	8 004,40	38 348,55	46 352,95
"	737	3	1,—	niet bepaald	46	21	43	5 882,20	12 696,15	286,55	5 217,18	13 647,72	18 864,90
Wijlre 4)	738	3	1,—	f 2 000,—	39	11	47	17 948,46 ⁵	4 541,88	431,35	7 998,03 ⁵	14 923,66	22 921,69 ⁵
Totaal	—	—	—	—	2 030	612	1 803	358 637,43	334 330,76 ⁵	12 868,38	154 251,84 ⁵	551 584,73	705 836,57 ⁵
Het Rijk	—	—	—	—	14 689	5 415	10 986	2 428 625,90 ⁵	3 167 558,05 ⁵	83 823,56 ⁵	2 063 355,71 ⁵	3 616 651,80 ⁵	5 680 007,52

AANTEEKENINGEN BETREFFENDE DE INLEGGERS-REKENING.

Noordbrabant.

- 1) Het kleinste bedrag, dat mag worden ingelegd, is voor den eersten inleg f 1,— bij latere inlagen f 0,10.
- 2) De rentetax voor spaargelden aan inleggers-leden is 3 pCt. en aan niet-leden 2,88 pCt.
- 3) Het kleinste bedrag, dat mag worden ingelegd, is voor den eersten inleg f 5,—, bij latere inlagen f 1,—.

Gelderland.

- 1) Het kleinste bedrag, dat mag worden ingelegd, is voor den eersten inleg f 1,—, bij latere inlagen f 0,25.
- 2) Het kleinste bedrag, dat mag worden ingelegd, is f 1,— voor schoolkinderen f 0,50.
- 3) Het kleinste bedrag, dat mag worden ingelegd, is f 5,— voor den eersten inleg, bij latere inlagen f 1,—.

Zuidholland.

- 1) De rente is voor gelden, ten alle tijde opzegbaar, 3 pCt., en na 3 maanden vast 3,5 pCt.
- 2) Het kleinste bedrag, dat mag worden ingelegd, is f 1,— voor den eersten inleg, bij latere inlagen f 0,25.
- 3) De rente is voor sommen tot f 5 000,— 3 pCt. en daarboven 2,5 pCt.

Noordholland.

- 1) In het bedrag vermeld in kolom 10 is een niet genoemd deel begrepen, dat in kolom 11 behoort.
- 2) De rente is voor bedragen beneden f 100,— 3,5 pCt., daarboven 3 pCt.
- 3) Het kleinste bedrag, dat voor den eersten inleg mag worden ingelegd, is f 0,25, bij latere inlagen f 0,10.

- 4) Het kleinste bedrag, dat voor den eersten inleg mag worden ingelegd, is f 1,—, bij latere inlagen f 0,50.

- Daar er een post ad f 1,50 het vorige jaar was verzuimd bij te schrijven, is het saldo tegoed der inleggers aan het begin van het jaar hooger dan aan het einde van 1903.
- 5) De rente is voor bedragen ten alle tijde opzegbaar, 3 pCt., voor bedragen 1/2 jaar vast, 3,48 pCt. en voor een jaar vast 3,96 pCt.
 - 6) De rente is voor gelden binnen het jaar opzegbaar 3 pCt. en voor langer dan 1 jaar 3,24 pCt.
 - 7) Het kleinste bedrag, dat voor den eersten inleg mag worden ingelegd, is f 1,—, bij latere inlagen f 0,25.
 - 8) De rente is voor gelden binnen het jaar opzegbaar 3 pCt. en voor langer dan 1 jaar 3,13 pCt.

Zeeland.

- 1) Het kleinste bedrag, dat voor den eersten inleg mag worden ingelegd, is f 1,—, bij latere inlagen f 0,25.

Utrecht.

- 1) Het kleinste bedrag, dat voor den eersten inleg mag worden ingelegd, is f 5,— bij latere inlagen f 2,50.

Limburg.

- 1) De rentetax voor spaargelden aan inleggers-leden is 3 pCt. en aan niet-leden 2,88 pCt.
- 2) Het kleinste bedrag, dat mag worden ingelegd, is f 0,50 voor den eersten inleg, bij latere inlagen f 0,25.
- 3) Het saldo tegoed bedraagt f 1,41 minder, tengevolge eener onnauwkeurigheid in de boekhouding, welke fout thans is hersteld.
- 4) Het kleinste bedrag dat mag worden ingelegd, is f 1,— voor den eersten inleg, bij latere inlagen f 0,25.

2. VOORSCHOTTENREKENING.

N A A M DER G E M E E N T E.	No. der instelling in het Algemeen Register.	Rentetax der voorschotten.	Aantal der in het boekjaar gevraagde voorschotten.	Aantal der in het boekjaar geweigerde voorschotten.	Aantal der in het boekjaar verleende voorschotten.	Aantal der in den aanvang van het boekjaar nog loopende voorschotten.	Aantal der gedurende het boekjaar geheel afgeleste en wegens oninbaarheid afgeschreven voorschotten.	Aantal der aan het einde van het boekjaar nog loopende voorschotten.	VOORSCHOTTENREKENING.						
									Bedrag van het aan het einde van het vorig boekjaar nog op de voorschotten verschuldigde (zonder bijberekening van rente).	Bedrag der voorschotten gedurende het boekjaar verleend.	Bedrag der aflossingen door de leeners betaald (zonder bijberekening van rente).	Bedrag der aflossingen door de borgen betaald (zonder bijberekening van rente).	Bedrag der afschrijvingen wegens oninbaarheid (zonder bijberekening van rente).	Bedrag van het op het einde van het boekjaar nog op de voorschotten verschuldigde (zonder bijberekening van rente).	Totaal der kolommen 10 en 11 resp. 12—15.
									10.	11.	12.	13.	14.	15.	16.
Noordbrabant.									Gld.	Gld.	Gld.	Gld.	Gld.	Gld.	Gld.
Berkel	11	3,96	3	—	3	4	2	5	2 625,—	525,—	425,—	—	—	2 725,—	3 150,—
Beugen	14	4	23	—	23	64	11	76	23 214,99	5 430,51	3 912,70	—	—	24 732,50	28 645,50
Dinther	23	4	5	1	4	19	2	21	7 083,73	800,—	738,95	—	—	7 094,78	7 883,73
Etten	30	3,84	10	—	10	17	3	24	7 137,50	2 595,—	2 975,52	—	—	6 756,98	9 732,50
Heeze	40	3,96	10	—	10	33	8	35	7 751,81	7 017,86	1 512,37	—	—	13 257,30	14 769,67
Lith	47	4	17	—	17	23	6	34	6 376,70	3 615,—	1 237,31	—	—	8 764,39	9 991,70
Loon op Zand	48	3,96	8	—	8	3	—	11	650,—	800,—	325,—	—	—	1 125,—	1 450,—
Made en Drimmelen	51	4	8	—	8	7	3	12	4 940,—	10 900,—	1 930,—	—	—	13 910,—	15 840,—
Nistelrode	56	4	3	1	7	8	1	14	1 300,75	5 675,—	820,50	—	—	6 155,25	6 975,75
Oirschot	58	3,84	14	1	13	42	9	46	22 715,16	6 550,—	6 892,09	—	—	22 373,07	29 265,16
Oijen	65	4	16	—	16	25	10	31	7 212,—	6 805,—	1 603,72	—	—	12 413,28	14 017,—
Schijndel	70	3,84	18	3	15	46	7	54	23 691,02 ⁵	11 288,—	3 341,42 ⁵	—	—	31 637,60	34 979,02 ⁵
Someren	71	3,84	12	—	12	43	4	51	13 615,68	5 635,—	1 490,74	—	—	17 750,94	19 250,68
Teteringen	77	4	7	—	7	—	—	7	—	9 500,—	750,—	—	—	8 750,—	9 500,—
Udenhout	80	3,96	13	—	13	19	3	29	—	—	—	—	—	—	—
Werkendam	89	4,5	29	2	27	7	13	21	1 700,—	8 115,—	4 550,—	—	—	5 265,—	9 815,—
Woensel	91	3,96	9	—	9	36	10	35	31 759,62	6 070,—	3 918,—	—	—	33 911,62	37 829,62
Zes Gehuchten	94	3,84	10	—	10	21	4	27	4 287,50	4 000,—	937,50	—	—	7 350,—	8 287,50
Zwaluwe (H. en L.)	96	4	12	—	12	5	7	10	9 534,45	10 210,—	6 480,23	—	—	13 264,22	19 744,45
Totaal	—	—	232	8	224	422	103	543	175 595,91 ⁵	105 531,37	43 881,05 ⁵	—	—	237 246,23	281 127,28 ⁵
Gelderland.															
Aalten	104	4	115	22	93	38	21	110	24 860,83	29 623,—	10 977,06	—	—	43 506,77	54 483,83
Angerlo	105	3,96	16	—	16	45	15	46	17 409,10 ⁵	3 810,—	3 226,28 ⁵	—	—	17 992,32	21 219,10 ⁵

Voor de aantekeningen zie bladz. 171.

N A A M DER G E M E E N T E.	No. der instelling in het Algemeen Register.	Rentetax der voorschotten.	Aantal der in het boekjaar gevraagde voorschotten.	Aantal der in het boekjaar geweigerde voorschotten.	Aantal der in het boekjaar verleende voorschotten.	Aantal der in den aanvang van het boekjaar nog loopende voorschotten.	Aantal der gedurende het boekjaar geheel afgeleste en wegens oninbaarheid afgeschreven voorschotten.	Aantal der aan het einde van het boekjaar nog loopende voorschotten.	VOORSCHOTTENREKENING.						
									Bedrag van het aan het einde van het vorig boekjaar nog op de voorschotten verschuldigde (zonder bijberekening van rente).	Bedrag der voorschotten gedurende het boekjaar verleend.	Bedrag der aflossingen door de leeners betaald (zonder bijberekening van rente).	Bedrag der aflossingen door de borgen betaald (zonder bijberekening van rente).	Bedrag der afschrijvingen wegens oninbaarheid (zonder bijberekening van rente).	Bedrag van het op het einde van het boekjaar nog op de voorschotten verschuldigde (zonder bijberekening van rente).	Totaal der kolommen 10 en 11 resp. 12—15.
									10.	11.	12.	13.	14.	15.	16.
									Gld.	Gld.	Gld.	Gld.	Gld.	Gld.	Gld.
Appeltern	107	4	34	2	32	—	8	24	—	9 131,—	1 557,50	—	—	7 573,50	9 131,—
"	108	4	26	4	22	11	7	26	2 711,—	3 890,—	1 443,—	—	—	5 158,—	6 601,—
Beesd	111	4	14	1	13	10	—	23	5 471,—	4 400,—	2 272,21	—	—	7 868,79	10 141,—
Bergh	112	4 en 4,25	22	—	22	16	5	33	5 622,73	14 080,—	2 110,—	—	—	17 592,73	19 702,73
"	113	4,5	17	4	13	3	3	13	900,—	2 330,—	570,—	—	—	2 660,—	3 230,—
Deijl	120	4	28	3	25	13	7	31	5 025,—	6 640,—	3 523,—	—	—	8 142,—	11 665,—
Dinxperlo	122	3,75 en 4	33	1	32	27	11	48	27 330,—	32 060,—	16 785,—	—	—	42 605,—	59 390,—
Driel	129	4	16	7	9	3	1	11	440,—	3 470,—	580,—	—	—	3 330,—	3 910,—
Duiven	131	4 en 4,5	36	3	33	21	11	43	3 599,—	19 175,—	2 640,50	—	—	20 133,50	22 774,—
Elst	136	4 en 4,5	21	1	20	30	8	42	19 592,39	5 835,—	2 083,03	—	—	23 344,36	25 427,39
Gendringen	141	4	27	2	25	59	8	76	31 645,66	16 706,—	2 997,—	—	—	45 354,66	48 351,66
"	142	4,5	39	—	39	29	70	48	10 035,25	23 352,62	17 608,20	—	—	15 779,67	33 387,87
"	143	4,25	13	—	13	14	1	26	8 639,41	6 485,02	1 174,—	—	—	13 950,43	15 124,43
Groesbeek	145	4	31	9	22	30	4	48	22 776,50	15 840,—	2 584,—	—	—	36 032,50	38 616,50
Herwen en Aerdt	148	4,25	22	—	22	—	1	21	—	8 080,—	1 050,—	—	—	7 030,—	8 080,—
Heteren	149	4,5	5	—	5	—	2	3	—	415,—	85,—	—	—	330,—	415,—
Lichtenvoorde	154	4,5	17	—	17	—	5	12	—	2 837,—	1 793,—	—	—	1 044,—	2 837,—
Steenderen	167	4,25	34	1	33	23	15	41	21 689,44	15 930,—	14 403,24	—	—	26 216,20	40 619,44
Wehl	176	4,5	21	—	21	16	13	25	3 270,—	6 680,—	2 840,—	—	—	7 110,—	9 950,—
Wisch	179	4,5	87	6	81	26	67	40	6 095,—	14 333,—	7 263,—	—	—	13 165,—	20 428,—
Zelhem	181	4,5	20	2	18	10	4	24	1 825,25	4 691,96	1 440,25	—	—	5 076,96	6 517,21
Zevenaar	182	4,5	35	—	35	25	11	49	4 267,50	15 159,97 ⁵	2 630,—	—	—	16 797,47 ⁵	19 427,47 ⁵
Totaal	—	—	779	68	711	449	297	863	223 475,06 ⁵	267 954,57 ⁵	103 635,27 ⁵	—	—	387 794,36 ⁵	491 429,64

N A A M DER G E M E E N T E.	No. der instelling in het Algemeen Register.	Rentetax der voorschotten.	Aantal der in het boekjaar gevraagde voorschotten.	Aantal der in het boekjaar geweigerde voorschotten.	Aantal der in het boekjaar verleende voorschotten.	Aantal der in den aanvang van het boekjaar nog loopende voorschotten.	Aantal der gedurende het boekjaar geheel afgeloste en wegens oninbaarheid afgeschreven voorschotten.	Aantal der op het einde van het boekjaar nog loopende voorschotten.	VOORSCHOTTENREKENING.						
									Bedrag van het aan het einde van het vorig boekjaar nog op de voorschotten verschuldigde (zonder bijrekening van rente).	Bedrag der voorschotten gedurende het boekjaar verleend.	Bedrag der aflossingen door de leeners betaald (zonder bijrekening van rente).	Bedrag der aflossingen door de borgens betaald (zonder bijrekening van rente).	Bedrag der afschrijvingen wegens oninbaarheid (zonder bijrekening van rente).	Bedrag van het op het einde van het vorig boekjaar nog op de voorschotten verschuldigde (zonder bijrekening van rente).	Totaal der kolommen 10 en 11 resp. 12—15.
1.	2.	3.	4.	5.	6.	7.	8.	9.	10.	11.	12.	13.	14.	15.	16.
Zuidholland.									Gld.	Gld.	Gld.	Gld.	Gld.	Gld.	Gld.
Alkemade	198	4,5	27	3	24	25	19	30	22 200,—	28 895,—	19 395,—	—	—	31 700,—	51 095,—
„	199	4,5	21	1	20	14	19	15	20 620,—	23 950,—	23 155,50	—	—	21 414,50	44 570,—
„	200	4,5	16	—	16	10	6	20	6 800,—	11 530,—	2 315,—	—	—	16 015,—	18 330,—
Alfen a/d Rijn	201	4,5	41	2	39	19	19	39	14 549,99	25 206,56 ⁵	22 624,54	—	—	17 132,01 ⁵	39 756,55 ⁵
Gouda	216	4,5	13	—	13	11	5	19	5 500,—	7 900,—	7 200,—	—	—	6 200,—	13 400,—
Hazerswoude	225	4,2	16	2	14	20	7	27	36 700,—	33 000,—	21 240,—	—	—	48 460,—	69 700,—
Leiderdorp	239	4,5	35	10	25	—	6	19	—	8 850,—	4 280,—	—	—	4 570,—	8 850,—
Lekkerkerk	241	4,5	4	—	4	—	—	4	—	9 550,—	—	—	—	9 550,—	9 550,—
Maasland	243	4,25	7	—	7	—	1	6	—	5 400,—	1 150,—	—	—	4 250,—	5 400,—
Moordrecht	248	4,25	8	—	8	9	11	6	9 720,—	9 300,—	9 670,—	—	—	9 350,—	19 020,—
Nieuwveen	255	4,5	17	1	16	17	2	31	20 855,—	25 485,—	6 520,—	—	—	39 820,—	46 340,—
Noordwijkerhout	257	4,5	29	2	27	2	7	22	1 390,—	11 735,—	2 770,—	—	—	10 355,—	13 125,—
Ooltgensplaat	258	4,75	35	2	33	16	25	24	6 475,—	12 200,—	11 280,—	—	—	7 395,—	18 675,—
Oudewater	261	4	16	6	10	23	3	30	60 529,79 ⁵	13 766,50	3 894,79 ⁵	—	—	70 401,50	74 296,29 ⁵
Rockanje	267	4,75	56	—	56	17	25	48	3 120,—	8 605,—	3 920,—	—	—	7 895,—	11 725,—
Sassenheim	270	4,5	35	2	33	—	13	20	—	24 189,—	6 400,—	—	—	17 789,—	24 189,—
Sommelsdijk	278	4,5	24	—	24	14	18	20	9 485,—	6 140,—	5 942,96 ⁵	—	—	9 682,03 ⁵	15 625,—
Stompwijk	280	4,25	35	9	26	6	9	23	1 706,—	9 736,—	1 214,07 ⁵	—	—	10 277,92 ⁵	11 492,—
Warmoud	289	4,5	23	5	18	13	16	15	10 235,—	7 525,—	6 450,—	—	—	11 360,—	17 810,—
Wassenaar	290	4,5	13	—	13	8	4	17	5 700,—	8 125,—	2 060,—	—	—	11 765,—	13 825,—
Zoeterwoude	295	4	29	—	29	67	14	82	68 345,—	17 450,—	15 805,—	—	—	69 990,—	85 795,—
Totaal	—	—	500	45	455	291	229	517	303 980,78 ⁵	308 588,06 ⁵	177 236,87 ⁵	—	—	435 281,97 ⁵	612 568,85
Noordholland.															
Avenhorn	331	4,5	26	—	26	16	16	26	7 450,—	8 760,—	5 370,—	—	—	10 840,—	16 210,—
Beemster	333	4	23	2	21	23	18	26	18 457,—	20 810,—	20 010,—	—	—	19 147,—	39 157,—

N A A M DER G E M E E N T E.	No. der instelling in het Algemeen Register.	Rentetax der voorschotten.	Aantal der in het boekjaar gevraagde voorschotten.	Aantal der in het boekjaar geweigerde voorschotten.	Aantal der in het boekjaar verleende voorschotten.	Aantal der in den aanvang van het boekjaar nog loopende voorschotten.	Aantal der gedurende het boekjaar geheel afgeloste en wegens oninbaarheid afgeschreven voorschotten.	Aantal der aan het einde van het boekjaar nog loopende voorschotten.	VOORSCHOTTENREKENING.						
									Bedrag van het aan het einde van het vorig boekjaar nog op de voorschotten verschuldigde (zonder bijrekening van rente).	Bedrag der voorschotten gedurende het boekjaar verleend.	Bedrag der aflossingen door de leeners betaald (zonder bijrekening van rente).	Bedrag der aflossingen door de borgens betaald (zonder bijrekening van rente).	Bedrag der afschrijvingen wegens oninbaarheid (zonder bijrekening van rente).	Bedrag van het op het einde van het vorig boekjaar nog op de voorschotten verschuldigde (zonder bijrekening van rente).	Totaal der kolommen 10 en 11 resp. 12—15.
1.	2.	3.	4.	5.	6.	7.	8.	9.	10.	11.	12.	13.	14.	15.	16.
Berkhout	336	4	48	1	47	20	38	29	48 840,—	40 975,—	34 435,—	—	—	50 380,—	84 815,—
Bovenkarspel	338	4	?	?	?	?	?	?	2 500,—	24 385,—	11 525,—	—	—	15 360,—	26 885,—
Grootebroek	351	4	34	—	34	17	19	32	10 996,95	39 015,—	16 798,85	—	—	33 213,10	50 011,95
Harenkarspel	352	4	9	—	9	9	7	11	3 465,—	3 600,—	2 155,—	—	—	4 910,—	7 065,—
Haarlemmerliede c.a. 1)	353	4	11	—	11	7	7	11	3 200,—	8 750,—	2 850,—	—	—	9 100,—	11 950,—
Haarlemmermeer	355	4,5	26	3	25	27	7	46	23 030,—	23 700,—	8 370,—	—	—	38 360,—	46 730,—
Heemskerk	357	4,5	85	2	83	54	82	55	31 630,—	21 760,—	23 183,—	—	—	20 207,—	43 390,—
Laren 2)	372	4,25	11	—	11	13	6	18	7 325,—	6 095,—	2 490,—	—	—	10 930,—	13 420,—
Linmen 3)	373	4,5	54	—	54	28	40	42	5 437,50	20 360,—	13 285,—	—	—	15 512,50	28 797,50
Nieuwer-Amstel	382	4,68	59	4	55	63	41	77	52 597,—	44 770,—	23 418,25	270,—	—	73 678,75	97 367,—
Obdam	384	5	?	?	?	?	?	?	24 538,—	61 325,—	59 030,—	—	—	26 833,—	85 868,—
Ouder-Amstel	390	4,08	28	2	26	17	—	43	33 620,—	23 350,—	8 294,—	—	—	47 676,—	55 970,—
Rijp (de)	398	4,08	34	4	30	30	23	37	4 434,—	8 820,—	5 012,—	—	—	8 242,—	13 254,—
Schermerhorn 4)	401	4,5	27	3	24	14	22	16	6 702,43	8 573,20	7 682,43	—	—	7 593,20	15 275,63
Ursem	412	4,5	26	—	26	16	23	19	3 885,—	11 185,—	7 795,—	—	—	7 275,—	15 070,—
Venhuizen	414	4	23	—	23	45	26	42	19 326,50	4 305,—	5 951,—	—	—	17 680,50	23 631,50
Westwoud	419	4	19	—	19	13	10	22	8 425,—	15 250,—	13 140,—	—	—	10 535,—	23 675,—
Wognum	427	4	24	—	24	50	28	46	25 473,01 ⁵	10 755,—	9 961,06	—	—	26 266,95 ⁵	36 228,01 ⁵
Wormer	428	4,5	13	—	13	7	6	14	3 550,—	6 700,—	3 750,—	—	—	6 500,—	10 250,—
Zaandam 5)	432	4,5	20	1	19	16	13	22	7 570,—	10 710,—	6 679,50	—	—	11 600,50	18 280,—
Z. en N. Schermer	434	4,5	40	3	37	34	32	39	6 135,17	14 769,47	12 815,—	—	—	8 089,64	20 904,64
Zwaag	435	4,5	9	—	9	—	4	5	—	1 960,—	480,—	—	—	1 480,—	1 960,—
Totaal	—	—	651	25	626	519	468	677	346 677,56 ⁵	439 482,67	304 480,09	270,—	—	481 410,14 ⁵	786 160,23 ⁵

N A A M DER GEMEENTE.	No. der instelling in het Algemeen Register.	Rentetax der voorschotten.	Aantal der in het boekjaar gevraagde voorschotten.	Aantal der in het boekjaar geweigerde voorschotten.	Aantal der in het boekjaar verleende voorschotten.	Aantal der in den aanvang van het boekjaar nog loopende voorschotten.	Aantal der gedurende het boekjaar geheel afgeloste en wegens oninbaarheid afgeschreven voorschotten.	Aantal der op het einde van het boekjaar nog loopende voorschotten.	VOORSCHOTTENREKENING.						
									Bedrag van het aan het einde van het vorig boekjaar nog op de voorschotten verschuldigde (zonder bijberekening van rente).	Bedrag der voorschotten gedurende het boekjaar verleend.	Bedrag der aflossingen door de leeners betaald (zonder bijberekening van rente).	Bedrag der aflossingen door de borggen betaald (zonder bijberekening van rente).	Bedrag der afschrijvingen wegens oninbaarheid (zonder bijberekening van rente).	Bedrag van het op het einde van het boekjaar nog op de voorschotten verschuldigde (zonder bijberekening van rente).	Totaal der kolommen 10 en 11 resp. 12—15.
									10.	11.	12.	13.	14.	15.	16.
Zeeland.									Gld.	Gld.	Gld.	Gld.	Gld.	Gld.	Gld.
Boschkapelle	444	4,5	14	1	13	—	6	7	—	2 330,—	855,—	—	—	1 475,—	2 330,—
Clinge	445	4,5	65	2	63	—	47	16	—	4 809,58	3 574,58	—	—	1 335,—	4 809,58
Eede	448	3,84	16	—	16	—	6	10	—	3 245,—	275,—	—	—	2 970,—	3 245,—
's-Heerenhoek	451	3,84	7	—	7	9	7	9	5 500,—	10 560,—	9 750,—	—	—	6 310,—	16 060,—
Hengstdijk	453	4,5	4	—	4	—	1	3	—	315,—	50,—	—	—	265,—	315,—
Hontenisse	454	4,5	12	1	11	—	5	6	—	2 435,—	1 460,—	—	—	975,—	2 435,—
"	455	4,5	20	3	17	3	1	19	925,—	7 195,—	477,47	—	—	7 642,53	8 120,—
Koewacht	458	4	32	4	28	—	1	27	—	5 570,—	544,50	—	—	5 025,50	5 570,—
Oostburg e. a.	461	4,5	6	—	6	—	2	4	—	4 000,—	1 200,—	—	—	2 800,—	4 000,—
Ossensisse	462	4,5	7	—	7	—	—	7	—	1 325,—	150,—	—	—	1 175,—	1 325,—
Stoppeldijk	463	4,5	8	2	6	—	1	5	—	1 980,—	300,—	—	—	1 680,—	1 980,—
St. Jan Steen	464	4,5	37	—	37	6	12	31	2 105,—	7 312,—	2 393,78	—	—	7 023,22	9 417,—
Totaal	—	—	328	13	215	18	89	144	8 530,—	51 076,58	21 030,33	—	—	38 576,25	59 606,58
Utrecht.															
Utrecht	473	4,5	6	—	6	7	4	9	9 100,—	12 600,—	10 800,—	—	—	10 900,—	21 700,—
Mijdrecht	486	4,5	21	2	19	23	1	41	26 710,—	17 035,—	1 840,—	—	—	41 895,—	43 735,—
Schalkwijk	489	4	4	—	4	8	3	9	10 194,—	7 200,—	4 932,—	—	—	12 462,—	17 394,—
Stoutenburg	490	4,5	18	—	18	9	7	20	1 431,96	4 133,50	1 766,75	—	—	3 843,71	5 615,46
Vinkeveen en Waverveen	491	4,5	13	—	13	10	9	14	5 000,—	6 700,—	4 235,—	—	—	7 465,—	11 700,—
Totaal	—	—	62	2	60	57	24	93	52 435,96	47 708,50	23 573,75	—	—	76 570,71	100 144,46

N A A M DER GEMEENTE.	No. der instelling in het Algemeen Register.	Rentetax der voorschotten.	Aantal der in het boekjaar gevraagde voorschotten.	Aantal der in het boekjaar geweigerde voorschotten.	Aantal der in het boekjaar verleende voorschotten.	Aantal der in den aanvang van het boekjaar nog loopende voorschotten.	Aantal der gedurende het boekjaar geheel afgeloste en wegens oninbaarheid afgeschreven voorschotten.	Aantal der aan het einde van het boekjaar nog loopende voorschotten.	VOORSCHOTTENREKENING.						
									Bedrag van het aan het einde van het vorig boekjaar nog op de voorschotten verschuldigde (zonder bijberekening van rente).	Bedrag der voorschotten gedurende het boekjaar verleend.	Bedrag der aflossingen door de leeners betaald (zonder bijberekening van rente).	Bedrag der aflossingen door de borggen betaald (zonder bijberekening van rente).	Bedrag der afschrijvingen wegens oninbaarheid (zonder bijberekening van rente).	Bedrag van het op het einde van het boekjaar nog op de voorschotten verschuldigde (zonder bijberekening van rente).	Totaal der kolommen 10 en 11 resp. 12—15.
									10.	11.	12.	13.	14.	15.	16.
Overijssel.									Gld.	Gld.	Gld.	Gld.	Gld.	Gld.	Gld.
Borne	569	4,5	12	1	11	5	2	14	1 100,—	6 640,—	790,—	—	—	6 950,—	7 740,—
Goor	580	4,5	16	—	16	10	6	20	1 140,09 ⁵	16 605,—	8 770,91 ⁵	—	—	8 974,18	17 745,09 ⁵
Haaksbergen	581	4,5	36	5	31	16	13	34	1 477,50	3 945,—	1 375,50	—	—	4 047,—	5 422,50
Steenwijkerwold	591	4,5	95	4	91	55	67	79	8 615,—	14 760,—	9 795,—	—	—	13 580,—	23 375,—
Totaal	—	—	159	10	149	86	88	147	12 332,59 ⁵	41 950,—	20 731,41 ⁵	—	—	33 551,18	54 282,59 ⁵
Drenthe.															
Assen	664	4,5	14	1	13	9	8	14	2 595,07	8 141,42	3 325,21	—	—	7 411,28	10 736,49
Borger	669	4,5	40	—	40	23	27	36	7 555,—	22 505,—	17 210,—	—	—	12 850,—	30 060,—
Vries	681	4,5	11	2	9	—	—	9	—	1 150,—	—	—	—	1 150,—	1 150,—
Totaal	—	—	65	3	62	32	35	59	10 150,07	31 796,42	20 535,21	—	—	21 411,28	41 946,49
Limburg.															
Arcen en Velden	659	3,96	10	1	9	7	7	9	1 710,—	1 710,—	940,—	—	—	2 480,—	3 420,—
Baexem 1)	690	3,96	5	—	5	9	3	11	4 756,25	3 850,—	2 069,70	—	—	6 536,55	8 606,25
Beesel	691	4	19	—	19	30	9	40	5 955,55	4 656,19	1 120,13	—	—	9 491,61	10 611,74
Buggenum	693	4 en 4,06	5	1	4	13	—	17	3 886,31	780,—	462,12	—	—	4 204,19	4 666,31
Grathem	696	4	9	2	7	2	2	7	420,—	3 095,—	537,—	—	—	2 978,—	3 515,—
Heer	699	3,96	2	—	2	—	—	2	—	1 000,—	—	—	—	1 000,—	1 000,—
Helden	700	3,96	7	—	7	23	7	23	28 843,50	13 430,—	1 283,50	—	—	40 990,—	42 273,50
Herten	701	4	30	8	22	22	4	40	3 731,—	5 093,—	1 151,17	—	—	7 672,83	8 824,—
Hulsberg	703	4	13	2	11	—	—	11	—	8 095,—	1 131,75	—	—	6 963,25	8 095,—
Kerkrade	706	4,06	30	—	30	58	10	78	27 299,73	33 760,78	24 704,53	—	—	36 355,98	61 060,51

N A A M DER GEMEENTE.	No. der instelling in het Algemeen Register.	Rentetax der voorschotten.	Aantal der in het boekjaar gevraagde voorschotten.	Aantal der in het boekjaar geweigerde voorschotten.	Aantal der in het boekjaar verleende voorschotten.	Aantal der in den aanvang van het boekjaar nog loopende voorschotten.	Aantal der gedurende het boekjaar geheel afgeloste en wegens oninbaarheid afgeschreven voorschotten.	Aantal der aan het einde van het boekjaar nog loopende voorschotten.	VOORSCHOTTENREKENING.						
									Bedrag van het aan het einde van het vorig boekjaar nog op de voorschotten ver- schuldigde (zonder bijberekening van rente).	Bedrag der voorschotten gedurende het boekjaar verleend.	Bedrag der aflossingen door de leeners (zonder bijberekening van rente).	Bedrag der aflossingen door de borggen betaald (zonder bijberekening van rente).	Bedrag der afschrijvingen wegens oninbaarheid (zonder bijberekening van rente).	Bedrag van het op het einde van het boekjaar nog op de voorschotten ver- schuldigde (zonder bijberekening van rente).	Totaal der kolommen resp.
1.	2.	3.	4.	5.	6.	7.	8.	9.	10.	11.	12.	13.	14.	15.	16.
									Gld.	Gld.	Gld.	Gld.	Gld.	Gld.	Gld.
Kessel	707	4	13	2	11	—	—	11	—	1 865,—	—	—	—	1 865,—	1 865,—
Maasbree	709	3,90	17	1	16	5	9	12	1 250,—	5 069,80	4 296,—	—	—	2 023,80	6 319,80
Melick en Herkenbosch	714	4	43	3	40	—	6	34	—	6 760,—	827,50	—	—	5 932,50	6 760,—
Montfort	716	4	11	3	8	21	5	24	2 883,50	1 460,—	477,30	—	—	3 866,20	4 343,50
Nederweert	717	4	5	—	5	3	—	8	425,—	4 525,—	85,—	—	—	4 865,—	4 950,—
Roggel	723	3,84	17	2	15	11	5	21	2 211,25	4 245,—	950,—	—	—	5 506,25	6 456,25
Sittard	725	4,5	1	—	1	1	1	1	513,12 ⁵	10,23 ⁵	464,67	44,33	—	14,36	523,96
Swalmen ²⁾	728	3,95	34	—	34	99	25	108	31 561,81 ⁵	14 590,88	6 925,95 ⁵	—	—	39 226,74	46 152,69 ⁵
Venlo	730	3,90	41	—	41	36	22	55	33 350,17	26 555,—	18 048,78	—	—	41 856,39	59 935,17
Weert	733	4	17	6	11	7	—	18	2 050,—	2 920,—	850,—	—	—	4 120,—	4 970,—
Wittem	736	4	10	—	10	29	8	31	9 319,20	13 820,—	3 200,61	—	—	19 938,59	23 139,20
"	737	4	14	1	13	4	3	14	1 050,—	7 326,—	1 736,40	—	—	6 639,60	8 376,—
Wijlre	738	4	4	—	4	7	2	9	2 690,—	995,—	450,—	—	—	3 235,—	3 685,—
Totaal	—	—	357	32	325	387	128	584	163 936,40	165 611,88 ⁵	71 712,11 ⁵	44,33	—	257 791,84	329 548,28 ⁵
Het Rijk	—	—	3 033	206	2 827	2 261	1 461	3 627	1 297 114,35 ⁵	1 459 700,06 ⁵	786 868,11 ⁵	314,33	—	1 969 633,97 ⁵	2 756 514,42

AANTEEKENINGEN BETREFFENDE DE VOORSCHOTTEN-REKENING.

Noordholland.

- 1) Vorig jaar is abusievelijk opgegeven, dat het aantal nog loopende voorschotten op het einde des jaars bedroeg 8, dit moet zijn 7.
- 2) In deze rekening zijn ook de verleende hypotheeken begrepen. Volgens de opgave over 1903 liepen aan het einde van dat jaar 12 voorschotten. Dat was niet juist en is thans hersteld.
- 3) Op het einde van het vorig boekjaar bedroeg het aantal nog loopende voorschotten 41, hieronder was begrepen het aantal voorschotten in loopende rekening. Aangezien echter de onmogelijkheid gebleken is om vast te stellen, het aantal van deze, dat geheel afgelost was, zijn laatstgenoemde voorschotten thans buiten beschouwing gelaten.
- 4) Het vorig jaar is abusievelijk opgegeven, dat het aantal nog loopende voorschotten op het einde des jaars bedroeg 15, dit moet zijn 14.

- 5) Op het einde van het vorig boekjaar was vermeld, dat er nog 23 loopende voorschotten waren; dat was onjuist, dit aantal moest 16 zijn, wat thans is hersteld.

Limburg.

- 1) Het vorig dienstjaar was abusief vermeld, dat er 3 voorschotten waren afgelost; dat moest zijn twee, zoodat op het einde van dat boekjaar het aantal nog loopende voorschotten bedroeg 9 in stede van 8.
- 2) Volgens de overgelegde rekening en balans bedraagt het bedrag der uitstaande voorschotten f 350,— minder, dan in de rekening over 1903 op het einde des jaars is vermeld.

3. BALANSREKENING.

N A A M DER GEMEENTE.	No. der instelling in het Algemeen Register.	ACTIEVEN.											PASSIEVEN.								
		Effecten.	Kantoorinbelen en andere dergelijke roerende goederen.	Onroerende eigendommen.	Hypotheeken.	Voorschotten tegen onderpand van effecten.	Andere voorschotten.	Gelden in loopende rekening.		Andere deposito's, uitstaande renten, provision, renten, enz.	Gelden in kas (coupons inbegrepen).	Tekort der kas.	Tegode der inleggers op het einde van het boekjaar.	Bedrag van het reservefonds.	Kapitaal verschuldigd in loopende rekening.		Kapitaal opgenomen bij de Centrale Bank.	Kapitaal bij derden opgenomen.	Overige crediteuren.	Totaal der kolommen 3—13 resp. 14—20.	
								met de leden	met de Centrale Bank.						aan de leden.	aan de Centrale Bank.					
1.	2.	3.	4.	5.	6.	7.	8.	9.	10.	11.	12.	13.	14.	15.	16.	17.	18.	19.	20.	21.	
Noordbrabant.		Gld.	Gld.	Gld.	Gld.	Gld.	Gld.	Gld.	Gld.	Gld.	Gld.	Gld.	Gld.	Gld.	Gld.	Gld.	Gld.	Gld.	Gld.	Gld.	
Berkel	11	12 876	104	—	—	—	2 725	—	8 948	—	522	—	24 604	571	—	—	—	—	—	—	25 175
Bengen	14	11	165	8 742	—	—	24 733	—	15 703	11	1 100	—	48 488	1 292	—	—	—	—	—	—	50 465
Dinther	23	12 048	—	11	—	—	7 095	—	6 150	93	1 266	—	26 507	155	—	—	—	—	—	—	26 663
Etten	30	11	—	—	—	—	6 757	27 089	—	—	2 489	—	13 645	663	—	22 038	—	—	—	—	36 346
Heeze	40	—	72	—	—	—	13 257	—	12 359	—	457	—	25 546	599	—	—	—	—	—	—	26 145
Lith	47	9 350	1 170	—	—	—	8 764	—	5 576	—	260	—	24 775	345	—	—	—	—	—	—	25 120
Loon op Zand	48	7 953	109	—	—	—	1 125	—	4 207	—	315	—	13 631	78	—	—	—	—	—	—	13 709
Made en Drimmelen	51	10	157	—	—	—	13 910	250	—	—	395	—	7 750	132	—	6 849	—	—	—	—	14 732
Nistelrode	56	10	5	—	—	—	6 155	—	428	—	301	—	6 871	28	—	—	—	—	—	—	6 900
Oirschot	58	66 951	201	—	—	—	22 973	—	38 919	—	3 710	—	128 056	4 099	—	—	—	—	—	—	132 155
Oijen	65	10	70	—	9 441	—	2 973	—	12	—	470	—	12 818	157	—	—	—	—	—	—	12 975
Schijndel	70	50 643	205	—	53 400	—	31 638	—	23 909	1 910	819	—	157 405	5 119	—	—	—	—	—	—	162 524
Someren	71	6 199	—	130	—	—	17 760	—	10 197	11	1 939	—	32 265	1 125	2 846	—	—	—	—	—	36 235
Teteringen	77	4 050	154	—	—	—	8 750	—	2 769	—	124	—	15 709	188	—	—	—	—	—	—	15 847
Udenhout	80	5 361	216	45 000	—	—	11 903	1 358	7 300	289	2 638	—	68 856	4 433	—	—	—	—	—	776	74 065
Werkendam	89	50	—	—	—	—	5 265	8 496	128	105	1 873	89	15 160	284	562	—	—	—	—	—	16 006
Woensel	91	10 128	163	—	—	—	33 912	4 244	6 853	—	1 760	—	55 906	1 162	11	—	—	—	—	—	57 079
Zes Gehuchten	94	7 045	73	—	—	—	7 350	—	304	41	169	—	14 184	498	300	—	—	—	—	—	14 983
Zwaluwe (H. en L.)	96	—	41	—	—	—	13 264	—	3 155	—	1 593	—	18 070	242	—	—	—	—	—	—	18 513
Totaal	—	192 706	2 855	53 883	62 841	—	239 708	41 487	146 917	2 460	22 409	89	710 247	21 111	3 719	28 888	—	—	1 462	—	765 427
Gelderland.																					
Aalten	104	50	119	—	—	—	43 507	11 274	—	—	6 085	59	53 073	306	3	7 713	—	—	—	—	61 094
Angerlo	105	—	118	—	—	—	17 993	675	13 763	285	1 071	—	33 344	433	9	—	—	—	—	118	33 904

Voor de aantekeningen zie bladz. 179.

N A A M DER GEMEENTE.	No. der instelling in het Algemeen Register.	ACTIEVEN.											PASSIEVEN.								
		Effecten.	Kantoorinbelen en andere dergelijke roerende goederen.	Onroerende eigendommen.	Hypotheeken.	Voorschotten tegen onderpand van effecten.	Andere voorschotten.	Gelden in loopende rekening.		Andere deposito's, uitstaande renten, provision, renten, enz.	Gelden in kas (coupons inbegrepen).	Tekort der kas.	Tegode der inleggers op het einde van het boekjaar.	Bedrag van het reservefonds.	Kapitaal verschuldigd in loopende rekening.		Kapitaal opgenomen bij de Centrale Bank.	Kapitaal bij derden opgenomen.	Overige crediteuren.	Totaal der kolommen 3—13 resp. 14—20.	
								met de leden.	met de Centrale Bank.						aan de leden.	aan de Centrale Bank.					
1.	2.	3.	4.	5.	6.	7.	8.	9.	10.	11.	12.	13.	14.	15.	16.	17.	18.	19.	20.	21.	
Appeltern	107	—	86	—	—	—	7 574	—	10	1	1 405	—	8 793	60	—	220	—	—	1	—	9 074
"	108	10	79	—	—	—	5 158	—	4 371	—	626	—	10 191	53	—	—	—	—	—	—	10 243
Beed	111	310	157	—	—	—	7 869	—	—	4	822	11	7 890	83	—	1 191	—	—	—	—	9 173
Bergh	112	50	—	—	—	—	17 593	—	—	—	3 483	—	15 597	206	481	4 842	—	—	—	—	21 126
"	113	50	120	—	—	—	2 660	6 090	11 615	—	1 871	—	21 559	44	504	—	—	—	—	—	22 406
Deijl	120	10	68	—	—	—	8 142	—	188	1 020	—	—	9 349	79	—	—	—	—	—	—	9 427
Dinxperlo	122	50	155	—	—	—	42 605	4 477	17 114	—	6 854	—	71 079	208	—	—	—	—	—	—	71 286
Driel	129	10	142	—	—	—	3 330	2 534	—	—	111	—	2 724	22	—	3 380	—	—	—	—	6 127
Duiven	131	50	149	—	—	—	20 134	1 590	6 078	—	1 073	—	30 385	188	—	—	—	—	—	—	30 573
Elst	136	50	221	—	—	—	23 344	21 357	—	96	1 693	—	32 501	950	3 561	9 751	—	—	—	—	46 762
Gendringen	141	50	149	—	—	—	45 355	720	779	617	1 286	—	48 472	483	—	—	—	—	—	—	48 956
"	142	98	—	—	—	—	15 780	—	7 166	—	2 974	—	25 780	238	—	—	—	—	—	—	26 017
"	143	50	80	—	—	—	13 950	5 988	4 004	12	731	—	24 174	302	340	—	—	—	—	—	24 816
Groesbeek	145	10	118	—	—	—	36 033	—	22 627	—	2 107	—	60 468	487	—	—	—	—	—	—	60 955
Herwen en Aerdt	148	50	13	—	—	—	7 030	5 485	3 624	15 666	448	—	15 666	108	876	—	—	15 666	—	—	32 316
Heteren	149	50	150	—	—	—	330	1 060	2 228	—	19	33	3 869	—	—	—	—	—	—	—	3 869
Lichtenvoorde	154	50	145	—	—	—	1 044	—	11 897	—	309	156	13 601	—	—	—	—	—	—	—	13 601
Steenderen	167	1 050	135	—	—	—	26 216	4 956	26 141	—	2 369	—	59 853	718	296	—	—	—	—	—	60 866
Wehl	176	—	165	—	—	—	7 110	—	3 921	—	1 306	—	12 494	9	—	—	—	—	—	—	12 502
Wisch	179	50	150	—	—	—	13 165	—	91	—	1 556	—	14 935	78	—	—	—	—	—	—	15 012
Zelhem	181	—	—	—	—	—	5 077	18 245	—	—	655	—	8 297	274	—	15 436	—	—	—	—	24 006
Zevenaar	182	50	100	—	—	—	16 797	—	6 611	—	436	—	23 922	71	—	—	—	—	—	—	23 994
Totaal	—	2 147	2 648	—	—	—	387 794	84 451	143 127	17 700	39 979	260	608 321	5 398	6 069	42 534	—	15 666	119	—	678 106

N A A M DER G E M E E N T E.	N ^o . der instelling in het Algemeen Register.	A C T I E V E N.											P A S S I E V E N.								
		Effecten.	Kantoorrekeningen en andere dergelijke roerende goederen.	Onroerende eigendommen.	Hypotheeken.	Voorschotten tegen onderpand van effecten.	Andere voorschotten.	Gelden in loopende rekening.		Andere deposito's, uitstaande renten, provisies, renten, enz.	Gelden in kas (coupons inbegrepen).	Tekort der kas.	Tegood der inleggers op het einde van het boekjaar.	Bedrag van het reservefonds.	Kapitaal verschuldigd in loopende rekening.		Kapitaal opgenomen bij de Centrale Bank.	Kapitaal bij derden opgenomen.	Overige crediteuren.	Totaal der kolommen 3—13 resp. 14—20.	
								met de leden.	met de Centrale Bank.						aan de leden.	aan de Centrale Bank.					
1.	2.	3.	4.	5.	6.	7.	8.	9.	10.	11.	12.	13.	14.	15.	16.	17.	18.	19.	20.	21.	
Zuidholland.		Gld.	Gld.	Gld.	Gld.	Gld.	Gld.	Gld.	Gld.	Gld.	Gld.	Gld.	Gld.	Gld.	Gld.	Gld.	Gld.	Gld.	Gld.	Gld.	
Alkemade	198	50	172	—	—	—	31 700	6 500	19 317	—	8 741	—	85 902	578	—	—	—	—	—	66 480	
"	199	2 676	90	—	—	—	21 415	—	—	142	1 137	197	16 586	—	90	8 980	—	—	—	25 656	
"	200	50	187	—	—	—	16 015	—	26 338	—	1 843	—	43 681	152	600	—	—	—	—	44 433	
Alfen a/d Rijn	201	50	75	—	—	—	17 132	3	—	—	945	—	17 676	350	110	69	—	—	—	18 205	
Gouda	216	50	125	—	—	—	6 200	—	441	—	823	207	7 841	—	—	—	—	5	—	7 845	
Hazerswoude	225	60	138	—	—	—	48 460	—	—	—	3 153	—	50 437	1 163	—	312	—	—	—	51 811	
Leiderdorp	239	70	238	—	—	—	4 570	26 038	—	7	1 933	—	15 550	13	2 000	15 386	—	7	—	32 857	
Lekkerkerk	241	96	140	—	—	—	9 550	—	—	—	148	—	9 694	93	—	146	—	—	—	9 934	
Maasland	243	50	138	—	3 600	—	4 250	4 050	17 827	—	747	144	30 826	—	—	—	—	—	—	30 826	
Moordrecht	248	50	—	—	—	—	9 350	—	4 585	208	427	—	14 313	302	—	—	—	—	—	14 615	
Nieuwveen	255	51	182	—	—	—	39 820	—	—	—	1 482	—	39 025	226	—	2 234	—	—	—	41 485	
Noordwijkerhout	257	—	177	—	—	—	10 355	9 890	4 589	131	3 559	—	28 557	145	—	—	—	—	—	28 702	
Ooltgensplaat	258	50	49	—	—	—	7 395	—	4 317	—	134	—	11 929	15	—	—	—	—	—	11 945	
Oudewater	261	50	54	—	—	—	70 402	357	27 314	—	2 608	—	99 786	998	—	—	—	—	—	100 784	
Rockanje	267	50	164	—	—	—	7 805	—	—	132	380	—	6 964	94	—	1 473	—	—	—	8 531	
Sassenheim	270	50	190	—	—	—	17 789	3 105	—	307	2 387	—	23 277	4	—	548	—	—	—	23 829	
Sommelsdijk	278	50	—	—	—	—	9 682	12	—	194	3 541	29	8 232	4	—	4 838	—	435	—	13 509	
Stompwijk	280	50	149	—	7 054	—	10 278	1 690	9 254	188	816	—	27 817	61	1 600	—	—	—	—	29 477	
Warmond	389	50	140	—	—	—	11 360	8 972	—	98	611	—	19 655	282	—	1 294	—	—	—	21 232	
Wassenaar	290	50	178	—	—	—	11 765	300	15 947	—	2 990	—	31 173	57	—	—	—	—	—	31 230	
Zoeterwoude	295	—	—	—	—	—	69 990	9 149	5 150	—	4 988	—	86 756	1 521	1 000	—	—	—	—	89 277	
Totaal	—	3 652	2 586	—	10 654	—	435 282	70 068	135 079	1 404	43 363	577	655 677	6 057	5 401	35 080	—	—	447	702 662	
Noordholland.																					
Avenhorn	381	50	50	—	—	—	10 840	—	—	—	1 135	—	11 546	180	—	398	—	—	—	12 135	
Beemster 1)	333	6 058	43	—	—	—	19 147	—	11 863	—	2 650	—	33 125	840	5 794	—	—	—	2	39 763	

N A A M DER G E M E E N T E.	N ^o . der instelling in het Algemeen Register.	A C T I E V E N.											P A S S I E V E N.								
		Effecten.	Kantoorrekeningen en andere dergelijke roerende goederen.	Onroerende eigendommen.	Hypotheeken.	Voorschotten tegen onderpand van effecten.	Andere voorschotten.	Gelden in loopende rekening.		Andere deposito's, uitstaande renten, provisies, renten, enz.	Gelden in kas (coupons inbegrepen).	Tekort der kas.	Tegood der inleggers op het einde van het boekjaar.	Bedrag van het reservefonds.	Kapitaal verschuldigd in loopende rekening.		Kapitaal opgenomen bij de Centrale Bank.	Kapitaal bij derden opgenomen.	Overige crediteuren.	Totaal der kolommen 3—13 resp. 14—20.	
								met de leden.	met de Centrale Bank.						aan de leden.	aan de Centrale Bank.					
1.	2.	3.	4.	5.	6.	7.	8.	9.	10.	11.	12.	13.	14.	15.	16.	17.	18.	19.	20.	21.	
Berkhout	336	70	84	—	—	—	50 380	—	13 089	—	1 124	—	63 555	1 192	—	—	—	—	—	64 747	
Grootebroek	351	1 513	75	—	—	—	31 913	—	16 684	409	248	—	50 397	444	—	—	—	—	—	50 841	
Harenkarspel	352	—	—	—	—	—	4 910	292	9 000	—	1 035	—	15 238	—	—	—	—	—	—	15 238	
Haarlemmerliede c. a.	353	—	142	—	—	—	9 100	—	4 501	10	421	—	14 099	74	—	—	—	—	—	14 173	
Haarlemmermeer	355	120	130	—	—	—	38 360	7 300	—	—	2 387	—	32 601	372	—	15 323	—	—	—	48 297	
Heemskerk	357	—	73	—	—	—	20 207	—	339	17	1 914	—	21 755	244	600	—	—	—	—	22 599	
Laren	372	50	94	—	—	—	10 930	1 805	18 148	57	1 345	—	32 411	18	—	—	—	—	—	32 429	
Limmen	373	50	107	—	—	—	15 513	6 215	13 328	—	3 632	—	38 636	101	—	—	—	—	107	38 844	
Nieuwer-Amstel	382	70	83	—	—	—	73 679	—	—	304	473	—	61 107	715	—	10 347	—	2 440	—	74 609	
Obdam	384	70	75	—	—	—	26 833	—	42 454	634	3 516	—	72 230	1 352	—	—	—	—	—	73 582	
Ouder-Amstel	390	—	—	—	—	—	47 676	46 848	—	—	346	—	93 940	930	—	—	—	—	—	94 870	
Rijp (de)	398	—	—	—	—	—	8 242	—	2 282	753	480	—	11 550	207	—	—	—	—	—	11 757	
Schermerhorn	401	50	83	—	—	—	7 593	732	—	—	467	3	4 913	—	—	4 014	—	—	—	8 928	
Orsem	412	50	30	—	—	—	7 275	—	6 697	—	565	—	14 542	75	—	—	—	—	—	14 616	
Venhuizen	414	12 730	20	—	—	—	17 681	1 866	4 187	9	1 887	—	35 937	563	1 880	—	—	—	—	38 350	
Westwoud	419	—	80	50	—	—	10 535	—	5 845	269	1 152	—	17 497	434	—	—	—	—	—	17 931	
Wognum	427	50	—	—	—	—	26 267	—	3 050	—	2 773	—	31 325	815	—	—	—	—	—	32 140	
Wormer	428	50	140	—	—	—	6 500	—	1 110	—	530	6	8 345	—	—	—	—	—	—	8 345	
Zaandam	432	60	117	—	—	—	11 601	8 821	—	1	728	—	8 642	131	—	14 353	—	—	1	21 327	
Z. en N. Schermer	434	60	50	—	—	—	8 090	10 608	—	—	882	—	9 302	192	100	10 096	—	—	—	19 690	
Zwaag	435	50	177	—	—	—	1 480	—	11 419	—	399	48	13 572	—	—	—	—	—	—	13 572	
Totaal	—	21 151	1 661	50	—	—	464 750	84 487	164 046	2 463	30 135	57	694 466	8 879	8 874	54 532	—	2 440	110	768 800	

N A A M DER GEMEENTE.	N ^o der instelling in het Algemeen Register.	ACTIEVEN.											PASSIEVEN.								
		Effecten.	Kantoorrekeningen en andere dergelijke roerende goederen.	Onroerende eigendommen.	Hypotheeken.	Voorschotten tegen onderpand van effecten.	Andere voorschotten.	Gelden in loopende rekening.		Andere deposito's, uitstaande renten, provisies, renten, enz.	Gelden in kas (coupons inbegrepen).	Tekort der kas.	Tegood der inleggers op het einde van het boekjaar.	Bedrag van het reservefonds.	Kapitaal verschuldigd in loopende rekening.		Kapitaal opgenomen bij de Centrale Bank.	Kapitaal bij derden opgenomen.	Overige crediteuren.	Totaal der kolommen 3—13 resp. 14—20.	
								met de leden.	met de Centrale Bank.						aan de leden.	aan de Centrale Bank.					
1.	2.	3.	4.	5.	6.	7.	8.	9.	10.	11.	12.	13.	14.	15.	16.	17.	18.	19.	20.	21.	
Zeeland.																					
Boschkapelle	444	50	158	—	—	—	1 475	26	4 182	—	596	—	6 243	49	197	—	—	—	—	6 488	
Clinge	445	50	111	—	—	—	1 235	650	4 697	8	378	—	7 100	21	—	—	—	—	8	7 129	
Eede	448	—	238	—	—	—	2 970	784	1 685	68	542	10	6 297	—	—	—	—	—	—	6 297	
's Heerenhoek	451	—	—	—	—	—	6 310	—	13 600	—	458	—	20 109	259	—	—	—	—	—	20 367	
Hengstdijk	453	60	174	—	—	—	265	—	4 645	—	18	—	5 085	76	—	—	—	—	—	5 161	
Hontenisse	454	—	165	—	—	—	975	—	6 044	50	205	—	7 440	—	—	—	—	—	—	7 440	
"	455	50	157	—	—	—	7 643	5 271	7 136	—	2 412	—	22 636	32	—	—	—	—	—	22 668	
Koewacht	458	50	154	—	—	—	5 026	—	5 150	—	719	—	11 039	60	—	—	—	—	—	11 099	
Oostburg e. a.	461	50	—	—	—	—	2 800	—	40 137	—	144	—	43 070	52	—	—	—	—	—	43 130	
Ossensisse	463	60	155	—	—	—	1 175	5 435	—	—	—	—	6 756	54	—	—	—	15	—	6 825	
Stoppeldijk	463	—	154	—	—	—	1 680	—	15 665	50	1 263	—	18 752	60	—	—	—	—	—	18 812	
St. Jan Steen	464	50	240	—	—	—	7 023	—	—	77	—	5 379	8 469	79	—	4 221	—	—	—	12 769	
Totaal	—	420	1 706	—	—	—	38 576	12 167	102 940	253	6 734	5 389	163 004	741	197	4 221	—	—	23	168 186	
Utrecht.																					
Utrecht	473	60	—	—	—	—	10 900	—	800	—	—	—	11 700	60	—	—	—	—	—	11 760	
Mijdrecht	486	60	50	—	—	—	41 895	3 275	—	9	200	—	40 270	416	—	4 803	—	—	—	45 489	
Schalkwijk	489	50	75	—	—	—	12 462	—	9 263	—	1 137	—	22 856	131	—	—	—	—	—	22 987	
Stoutenburg	490	50	37	—	—	—	3 849	18 506	—	—	275	—	17 119	450	—	168	—	—	—	17 737	
Vinkeveen en Waverveen	491	50	25	—	—	—	7 465	—	—	—	540	—	5 923	10	—	2 148	—	—	—	8 08	
Totaal	—	270	207	—	—	—	76 571	16 781	10 063	9	2 152	—	97 867	1 066	—	7 120	—	—	—	106 053	

N A A M DER GEMEENTE.	N ^o der instelling in het Algemeen Register.	ACTIEVEN.											PASSIEVEN.								
		Effecten.	Kantoorrekeningen en andere dergelijke roerende goederen.	Onroerende eigendommen.	Hypotheeken.	Voorschotten tegen onderpand van effecten.	Andere voorschotten.	Gelden in loopende rekening.		Andere deposito's, uitstaande renten, provisies, renten, enz.	Gelden in kas (coupons inbegrepen).	Tekort der kas.	Tegood der inleggers op het einde van het boekjaar.	Bedrag van het reservefonds.	Kapitaal verschuldigd in loopende rekening.		Kapitaal opgenomen bij de Centrale Bank.	Kapitaal bij derden opgenomen.	Overige crediteuren.	Totaal der kolommen 3—13 resp. 14—20.	
								met de leden.	met de Centrale Bank.						aan de leden.	aan de Centrale Bank.					
1.	2.	3.	4.	5.	6.	7.	8.	9.	10.	11.	12.	13.	14.	15.	16.	17.	18.	19.	20.	21.	
Overijssel.																					
Borne	569	—	—	—	—	—	—	—	—	—	—	—	6 950	—	5 901	—	134	—	—	12 946	
Goor	580	1 050	185	—	—	—	—	—	—	—	—	—	8 974	—	—	294	203	135	—	10 643	
Hanksbergen	581	50	180	—	—	—	—	—	—	—	—	—	4 047	411	4 911	—	428	—	50	8 860	
Steenwijkerwold 1)	591	—	1 857	23 580	—	—	—	—	—	—	—	—	13 580	—	75	—	1 093	—	—	21 630	
Totaal	—	1 100	2 204	23 580	—	—	—	—	—	—	—	—	33 551	411	10 887	294	1 859	135	—	54 078	
Drenthe.																					
Assen	664	50	56	—	—	—	—	—	—	—	—	—	7 411	10 471	13 991	—	477	—	—	31 195	
Borger	669	50	180	—	—	—	—	—	—	—	—	—	12 850	—	10 456	136	1 350	—	—	24 440	
Vries	681	50	70	—	—	—	—	—	—	—	—	—	1 150	—	5 397	—	1	104	—	6 772	
Totaal	—	150	336	—	—	—	—	—	—	—	—	—	21 411	10 471	29 844	136	1 828	104	—	62 416	
Limburg.																					
Arcen en Velden	689	—	81	—	—	—	—	—	—	—	—	—	2 480	—	31 699	—	251	—	—	34 479	
Baexem	690	—	64	—	—	—	—	—	—	—	—	—	6 537	—	5 386	4	1 064	—	—	12 748	
Boesel	691	9 399	72	—	—	—	—	—	—	—	—	—	9 492	624	6 194	320	502	—	—	25 765	
Buggenum	693	14 284	100	—	—	—	—	—	—	—	—	—	4 204	—	5 798	50	554	—	—	24 659	
Grathem	696	—	57	—	—	—	—	—	—	—	—	—	2 073	—	8 238	—	883	—	—	13 128	
Heer	699	10	—	—	—	—	—	—	—	—	—	—	1 000	806	—	—	27	—	—	1 800	
Helden 1)	700	19 321	14	—	—	—	—	—	—	—	—	—	40 990	—	7 580	370	5 163	—	—	72 719	
Herten	701	10	110	—	—	—	—	—	—	—	—	—	7 673	—	2 683	—	213	—	—	10 565	
Hulsberg	703	—	123	—	2 025	—	—	—	—	—	—	—	6 963	1 619	13 014	—	651	—	—	22 675	
Kerkrade	706	—	—	—	6 500	—	—	—	—	—	—	—	32 838	6 338	—	26	1 688	—	—	37 102	

N A A M DER G E M E E N T E.	N ^o der instelling in het Algemeen Register.	A C T I E V E N.											P A S S I E V E N.							
		Effecten.	Kantoorrekeningen en andere dergelijke roerende goederen.	Onroerende eigendommen.	Hypotheeken.	Voorschotten tegen onderpand van effecten.	Andere voorschotten.	Gelden in loopende rekening.		Andere deposito's, uitstaande renten, provision, renten, enz.	Gelden in kas (coupons inbegrepen).	Tekort der kas.	Tegood der inleggers op het einde van het boekjaar.	Bedrag van het reservefonds.	Kapitaal verschuldigd in loopende rekening.		Kapitaal opgenomen bij de Centrale Bank.	Kapitaal bij derden opgenomen.	Overige crediteuren.	Totaal der kolommen 3—13 resp. 14—20.
								met de leden.	met de Centrale Bank.						aan de leden.	aan de Centrale Bank.				
1.	2.	3.	4.	5.	6.	7.	8.	9.	10.	11.	12.	13.	14.	15.	16.	17.	18.	19.	20.	21.
Kessel	707	—	—	—	—	—	1 865	—	7 146	—	362	—	9 362	11	—	—	—	—	—	9 373
Maasbree	709	2 035	180	—	—	—	2 024	—	2 609	—	774	69	7 558	—	—	—	—	—	82	7 641
Melick en Herkenbosch	714	10	88	—	—	—	5 933	—	—	—	137	—	5 185	72	—	911	—	—	—	6 168
Montfort	716	—	211	—	—	—	3 866	180	2 738	11	195	—	6 990	210	1	—	—	—	—	7 201
Nederweert	717	10	—	—	—	—	4 865	1 883	16 644	—	426	—	23 669	159	—	—	—	—	—	23 828
Roggel	723	10	325	—	—	—	5 506	—	9 842	8	241	—	15 374	57	—	—	—	—	—	15 432
Sittard	725	10	—	—	15	—	—	—	451	—	193	—	669	—	—	—	—	—	—	669
Swalmen	728	—	—	—	—	—	39 227	32 942	—	134	1 756	—	68 703	100	—	5 256	—	—	—	74 059
Venlo 2)	730	—	—	—	—	—	41 886	—	30 190	—	1 149	—	72 725	501	—	—	—	—	—	73 226
Weert	733	10	—	—	—	—	4 120	—	15 434	137	82	6	10 788	—	—	—	—	—	—	10 788
Wittem 3)	736	11	58	—	—	—	19 939	—	17 900	129	640	—	38 349	328	—	—	—	—	—	38 676
"	737	10	86	—	—	—	6 640	—	6 391	—	612	—	13 646	91	—	—	—	—	—	13 739
Wijre	738	11	114	—	—	—	3 235	—	11 457	—	154	—	14 924	77	—	—	—	—	—	15 001
Totaal	—	45 140	1 634	—	8 540	—	254 259	44 441	200 923	1 189	17 718	75	551 585	4 734	243	15 538	—	14	1 806	573 919
Het Rijk	—	266 737	15 868	77 513	82 055	—	1 951 904	364 711	943 826	25 908	166 268	6 687	3 597 662	52 564	27 754	199 350	—	18 120	6 007	3 901 456

AANTEEKENINGEN BETREFFENDE DE BALANS-REKENING.

Noordholland.

1) Het reservefonds bedroeg einde 1903 niet f 370,11 maar f 641,15², hierbij is de winst 1904 ad f 198,43³ gevoegd, zoodat de reserve einde 1904 f 839,58 bedraagt.

Overijssel.

1) Het reservefonds bedroeg einde vorig jaar . . . f 2 205,12⁵
Hiervan gaat af voor afschrijving op vaste goederen over 1903 " 1 500,—

verschil f 705,12⁵
en wordt vermeerderd met de winst 1904 ad " 2 968,92⁵
zoodat het reservefonds einde 1904 bedraagt. f 3 674,05

Limburg.

1) Het reservefonds bedroeg einde 1903 f 499,46
Hierbij werd gevoegd de winst over 1904 " 316,05

zoodat dit dus einde 1904 zou moeten bedragen " 766,51
Volgens overgelegde goedgekeurde rekening en balans bedraagt het fonds echter maar f 718,85

2) Het reservefonds bedraagt f 8,26 minder, tengevolge eener onnauwkeurigheid in de boekhouding, welke fout thans is hersteld.

3) Het reservefonds bedroeg verleden jaar f 1,— te weinig.

4. WINST- EN VERLIESREKENING.

		WINST- EN VERLIESREKENING.															
N A A M DER GEMEENTE.		B A T E N.					L A S T E N.							Winst.	Verlies.		
1.	2. No. der instelling in het Algemeen Register.	Renten van effecten, hypotheeken, enz.	Huren van vaste goederen, inkomsten van bezittingen.	Waardevermeerdering van effecten bij verkoop of door koersverschil.	Baten uit anderen hoofde (vrijwillige bijdragen, enz.).	Totaal der baten.	Bedrag der aan de inleggers toegekende rente.	Renten van opgenomen kapitalen.	Administratiekosten.	Waardevermindering van effecten door koersverschil.	Bedrag van het verlies op voor-schotten wegens oninbaarheid afgeschreven.	Overige lasten.	Totaal der lasten.	15.	16.		
		3.	4.	5.	6.	7.	8.	9.	10.	11.	12.	13.	14.	Gld.	Gld.		
Noordbrabant.		Gld.	Gld.	Gld.	Gld.	Gld.	Gld.	Gld.	Gld.	Gld.	Gld.	Gld.	Gld.	Gld.	Gld.		
Berkel	11	820,01	—	—	4,90	824,91	601,25	—	88,67	—	—	5,50	695,42	129,49	—		
Beugen	14	1 444,61	370,73	—	32,62	1 847,96	1 353,05	—	144,21	—	—	121,62	1 618,88	229,08	—		
Dinther	23	876,32	—	—	2,20	878,52	670,26	67,16	84,77	—	—	43,32 ⁵	865,41 ⁵	13,10 ⁵	—		
Etten	30	1 369,17	—	—	16,13 ⁵	1 385,30 ⁵	328,50	843,76	101,55	—	—	—	1 273,81	111,49 ⁵	—		
Heeze	40	902,70	—	—	21,25	923,95	717,25	—	41,27 ⁵	—	—	36,72	795,24 ⁵	128,70 ⁵	—		
Lith.	47	804,53	51,57 ⁵	—	13,20	869,30 ⁵	605,62	—	25,—	—	—	22,82	653,44	215,86 ⁵	—		
Loon op Zand	48	323,49	—	—	76,55	400,04	306,06	—	45,23	—	—	5,75	360,04	40,—	—		
Made en Drimmelen	51	395,80	—	—	29,32	425,12	209,48	87,12	—	—	—	60,18	356,78	68,34	—		
Nistelrode	56	188,28	—	—	87,40	275,68	159,92	—	18,29	—	—	20,26	198,47	77,21	—		
Oirschot	58	4 884,02	—	—	20,46	4 904,48	3 526,88	—	122,91	—	—	115,62	3 765,41	1 139,07	—		
Oijen	65	433,11	—	—	21,37	459,48	318,34	—	69,83	—	—	5,—	393,17	66,31	—		
Schijndel	70	5 803,41 ⁵	—	10,72	56,32 ⁵	5 870,46	4 209,16 ⁵	91,35	130,18	45,—	—	20,—	4 495,69 ⁵	1 374,76 ⁵	—		
Someren	71	1 301,45	—	—	17,99	1 319,44	910,90	—	40,25	168,87	—	71,61	1 191,63	127,81	—		
Teteringen	77	241,22	—	—	339,68	580,90	314,38	—	120,56	—	—	8,10	443,04	137,86	—		
Udenhout	80	856,57	2 959,08 ⁵	—	30,81 ⁵	3 846,42	1 770,25	676,60	100,—	—	—	107,32	2 654,17	1 192,25	—		
Werkendam	89	512,34 ⁵	—	—	360,09	872,43 ⁵	402,36	72,81 ⁵	—	—	—	202,78	677,96	194,47 ⁵	—		
Woensel	91	2 025,56	—	—	37,30	2 062,86	1 511,70	—	50,—	—	—	55,40	1 617,10	445,76	—		
Zes Gehuchten	94	623,—	—	—	62,22 ⁵	685,22 ⁵	414,75	12,07	57,75	—	—	172,29 ⁵	656,86 ⁵	28,36	—		
Zwaluwe (II. en L.)	96	732,70 ⁵	—	—	78,05	810,75 ⁵	496,51	63,15	41,45	—	—	8,—	609,11	201,64 ⁵	—		
Totaal	—	24 543,30 ⁵	3 381,34	10,72	1 307,58	29 242,24 ⁵	18 826,62 ⁵	1 914,02 ⁵	1 284,92 ⁵	213,87	—	1 082,20 ⁵	23 321,65	5 921,59 ⁵	—		
Gelderland.																	
Aalten	104	1 635,21	—	—	305,16	1 930,37	1 313,30	85,70	218,77	—	—	6,25	1 624,02	306,35	—		
Angerlo	105	1 144,32 ⁵	—	—	54,95	1 199,27 ⁵	918,43	—	109,84	—	—	—	1 028,27	171,00 ⁵	—		

Voor de aantekeningen zie blad. 187.

		WINST- EN VERLIESREKENING.															
N A A M DER GEMEENTE.		B A T E N.					L A S T E N.							Winst.	Verlies.		
1.	2. No. der instelling in het Algemeen Register.	Renten van effecten, hypotheeken, enz.	Huren van vaste goederen, inkomsten van bezittingen.	Waardevermeerdering van effecten bij verkoop of door koersverschil.	Baten uit anderen hoofde (vrijwillige bijdragen, enz.).	Totaal der baten.	Bedrag der aan de inleggers toegekende rente.	Renten van opgenomen kapitalen.	Administratiekosten.	Waardevermindering van effecten door koersverschil.	Bedrag van het verlies op voor-schotten wegens oninbaarheid afgeschreven.	Overige lasten.	Totaal der lasten.	15.	16.		
		3.	4.	5.	6.	7.	8.	9.	10.	11.	12.	13.	14.	Gld.	Gld.		
Appeltern	107	Gld. 170,16	—	—	110,78	280,94	101,81 ⁵	27,38	91,48 ⁵	—	—	—	220,68	60,26	—		
"	108	191,98	—	—	128,55 ⁵	320,53 ⁵	172,82	—	57,04	—	—	38,01 ⁵	267,87 ⁵	52,66	—		
Beesd	111	306,10	—	—	92,52	398,62	194,78 ⁵	32,88	50,—	—	—	42,—	319,66 ⁵	78,95 ⁵	—		
Bergh	112	597,59	—	—	13,24	610,83	472,38	13,55	65,88	—	—	—	551,81	59,02	—		
"	113	367,24	—	—	181,68	548,92	300,80	5,03	25,—	—	—	174,49	505,32	48,60	—		
Deijl 1).	120	302,61	—	—	99,33	401,94	170,03	39,21	50,38	—	—	18,03	277,65	124,29	—		
Dinxperlo	122	1 933,10 ⁵	—	—	141,70 ⁵	2 074,90	1 633,77	16,72	125,—	—	—	119,25 ⁵	1 884,74 ⁵	190,15 ⁵	—		
Driel	129	136,19	—	—	107,45	243,64	60,12	—	34,40	107,45	—	—	19,38 ⁵	221,35 ⁵	22,28 ⁵		
Duiven	131	945,95	—	—	265,16	1 211,11	728,13	—	100,—	—	—	—	1 022,82 ⁵	188,28 ⁵	—		
Elat	136	1 868,68	39,95 ⁵	—	9,46	1 918,09 ⁵	1 008,34	359,08	223,68	—	—	11,60	1 602,70	315,39 ⁵	—		
Gendringen	141	1 855,76	—	—	24,97 ⁵	1 880,73 ⁵	1 565,53	—	154,05 ⁵	—	—	78,33	1 797,91 ⁵	82,83	—		
"	142	887,04	—	—	16,32 ⁵	903,36 ⁵	657,72	—	193,21	—	—	5,45	856,38	46,98 ⁵	—		
"	143	865,54	—	—	17,47 ⁵	883,01 ⁵	640,31	11,66	60,—	—	—	23,16	735,13	147,88 ⁵	—		
Groesboek	145	1 575,84	—	—	10,35	1 586,19	1 195,33	—	157,65	—	—	5,18	1 358,16	228,03	—		
Herwen en Aerdt	148	547,40	—	—	241,92	789,32	404,36	—	276,58	—	—	—	680,94	108,38	—		
Heteren 2).	149	75,78	—	—	156,26	262,04	66,15	—	50,—	—	—	38,69	154,84	107,20	—		
Lichtenvoorde	154	206,—	—	—	36,54 ⁵	242,54 ⁵	178,20	—	43,75	—	—	177,08	399,03	—	156,48 ⁵		
Steenderen	167	1 980,09	—	—	19,95	2 000,04	1 551,91	12,50	181,06 ⁵	—	—	7,12	1 752,59 ⁵	247,44 ⁵	—		
Wehl	176	384,49	—	—	14,70	399,19	309,84	—	50,—	—	—	31,65	391,49	7,70	—		
Wisch	179	571,40	—	—	18,71	590,11	437,40	—	75,—	—	—	—	512,40	77,71	—		
Zelhem	181	1 063,85 ⁵	—	—	106,41	1 170,26 ⁵	180,05	485,09 ⁵	50,—	—	—	181,52	896,66 ⁵	273,60	—		
Zevenaar	182	745,62	—	—	38,95	784,57	597,72	—	120,35	—	—	—	718,07	66,50	—		
Totaal	—	20 348,04 ⁵	39,95 ⁵	—	2 242,56	22 630,56	14 849,24	1 088,80 ⁵	2 563,13 ⁵	107,45	—	1 171,90	19 780,53	3 006,51 ⁵	156,48 ⁵		

W I N S T - E N V E R L I E S R E K E N I N G .															
N A A M DER G E M E E N T E .	N ^o . der instelling in het Algemeen Register.	B A T E N .					L A S T E N .							Winst.	Verlies.
		Renten van effecten, hypotheeken, enz.	Huren van vaste goederen, inkomsten van bezittingen.	Waardevermeerdering van effecten bij verkoop of door koersverschil.	Baten uit anderen hoofde (vrijwillige bijdragen, enz.).	Totaal der baten.	Bedrag der aan de inleggers toegekende rente.	Renten van opgenomen kapitalen.	Administratiekosten.	Waardevermindering van effecten door koersverschillen.	Bedrag van het verlies op voorschotten wegens oninbaarheid afgeschreven.	Overige lasten.	Totaal der lasten.		
1.	2.	3.	4.	5.	6.	7.	8.	9.	10.	11.	12.	13.	14.	15.	16.
		Gld.	Gld.	Gld.	Gld.	Gld.	Gld.	Gld.	Gld.	Gld.	Gld.	Gld.	Gld.	Gld.	Gld.
Zuidholland.															
Alkemade	195	1 777,98	—	—	56,55	1 834,53	1 201,74	80,85	230,29	—	—	—	1 532,88	301,65	—
"	199	992,63 ⁵	—	—	45,22 ⁵	1 037,86	407,55	404,42	95,03	176,97	—	—	1 143,97	—	106,11
"	200	1 270,72	—	—	269,26	1 479,98	1 002,39	63,25	50,—	—	—	212,41	1 328,05	151,93	—
Alfen a/d Rijn	201	883,84 ⁵	—	—	227,74	1 111,58 ⁵	413,51 ⁵	106,66 ⁵	418,77 ⁵	—	—	5,—	944,25 ⁵	167,33 ⁵	—
Gouda	216	350,51	—	—	11,20	361,71	179,87	56,74	127,92	—	—	—	364,53	—	2,8 ²
Hazerswoude	225	2 272,21	—	—	19,95 ⁵	2 292,16 ⁵	1 259,06	302,24	199,47 ⁵	—	—	15,—	1 775,77 ⁵	516,39	—
Leiderdorp	239	797,85	—	—	249,50	1 047,35	244,84	421,50	355,39 ⁵	—	—	13,—	1 034,73 ⁵	12,91 ⁵	—
Lekkerkerk	241	133,15	—	—	248,55	431,70	139,28	2,37	197,17	—	—	—	338,82	92,88	—
Maasland 1)	243	498,39 ⁵	—	—	60,42 ⁵	558,82	435,21	—	267,91	—	—	—	703,12	—	144,80
Moordrecht	248	603,91	—	—	65,08	668,99	442,63	—	131,40	—	—	—	574,03	94,96	—
Nieuwveen	255	1 432,27	—	—	23,32 ⁵	1 445,59 ⁵	1 022,06	95,12	24,84	—	—	146,10 ⁵	1 201,12 ⁵	154,47	—
Noordwijkerhout 2)	257	725,51	—	—	248,28	973,79	536,03 ⁵	4,21	126,13	—	—	19,62	685,98 ⁵	287,80 ⁵	—
Ooltgensplaat	258	411,85	—	—	189,35	601,20	237,22	47,32	50,—	—	—	251,25 ⁵	585,79 ⁵	15,40 ⁵	—
Oudewater	261	3 148,90	—	—	13,90	3 162,80	2 381,55	20,30	150,—	—	—	48,50	2 600,35	562,45	—
Rockanje	267	255,18	—	—	236,14	491,32	183,69 ⁵	—	315,28 ⁵	—	—	8,00	507,58	—	16,26 ⁵
Sassenheim	270	529,21 ⁵	—	—	215,56	744,77 ⁵	332,59	24,91	50,—	—	—	333,46	740,96	3,81 ⁵	—
Sommelsdijk	278	533,28 ⁵	—	—	25,50	558,78 ⁵	120,05	434,80	—	—	—	—	554,85	3,93 ⁵	—
Stompwijk	280	556,13	—	—	285,46	841,59	447,98	11,57	60,—	—	—	295,12 ⁵	814,67 ⁵	26,91 ⁵	—
Warmond	289	1 264,82	—	—	35,08 ⁵	1 299,90 ⁵	474,88	551,90	105,36	—	—	40,25	1 172,39	127,51 ⁵	—
Wassenaar	290	541,47 ⁵	—	—	197,96 ⁵	739,44	364,28	45,73	100,28 ⁵	—	—	29,61	539,90 ⁵	199,53 ⁵	—
Zoeterwoude 3)	295	3 340,10	—	—	3 992,17	7 332,27	2 289,16 ⁵	171,87	3 350,39 ⁵	—	—	—	5 811,43	1 520,84	—
Totaal	—	22 359,94	—	—	6 656,52	29 016,46	14 115,89	2 908,76 ⁵	6 425,65	176,97	—	1 417,93 ⁵	25 045,21	4 240,74	269,49
Noordholland.															
Avenhorn	331	443,21	—	—	18,99 ⁵	462,20 ⁵	351,45	—	65,70	—	—	—	417,15	45,05 ⁵	—
Beemster	333	1 194,74	—	—	95,16	1 289,90	715,10	299,70	73,35	—	—	3,31 ⁵	1 091,46 ⁵	198,43 ⁵	—

W I N S T - E N V E R L I E S R E K E N I N G .															
N A A M DER G E M E E N T E .	N ^o . der instelling in het Algemeen Register.	B A T E N .					L A S T E N .							Winst.	Verlies.
		Renten van effecten, hypotheeken, enz.	Huren van vaste goederen, inkomsten van bezittingen.	Waardevermeerdering van effecten bij verkoop of door koersverschil.	Baten uit anderen hoofde (vrijwillige bijdragen, enz.).	Totaal der baten.	Bedrag der aan de inleggers toegekende rente.	Renten van opgenomen kapitalen.	Administratiekosten.	Waardevermindering van effecten door koersverschil.	Bedrag van het verlies op voorschotten wegens oninbaarheid afgeschreven.	Overige lasten.	Totaal der lasten.		
1.	2.	3.	4.	5.	6.	7.	8.	9.	10.	11.	12.	13.	14.	15.	16.
		Gld.	Gld.	Gld.	Gld.	Gld.	Gld.	Gld.	Gld.	Gld.	Gld.	Gld.	Gld.	Gld.	Gld.
Berkhout	336	2 439,78	—	—	13,80	2 453,58	1 560,08	—	165,10	—	—	238,97	1 964,15	489,43	—
Grootebroek	351	1 471,18	—	—	271,40 ⁵	1 742,58 ⁵	1 255,26	183,86	161,31	35,94	—	75,—	1 711,37	31,21 ⁵	—
Harenkarspel 1)	352	288,56	—	—	30,03 ⁵	318,59 ⁵	229,63	6,27	86,72 ⁵	—	—	—	322,62 ⁵	—	4,03
Haarlemmerliede e. a.	353	212,77	—	—	308,70 ⁵	521,47 ⁵	328,09	—	73,46	—	—	24,04	425,59	95,88 ⁵	—
Haarlemmermeer	355	1 706,91 ⁵	—	—	268,54 ⁵	1 975,46	808,33	413,39	254,50	—	—	—	1 476,22	499,24	—
Heemskerk	357	1 023,36	—	—	22,05	1 045,41	310,27 ⁵	538,42	135,30	—	—	8,07	1 022,06 ⁵	23,34 ⁵	—
Laren	372	875,65	—	—	17,76	893,41	788,68	—	60,—	—	—	27,13	875,81	17,60	—
Limmen 2)	373	871,16	—	—	208,—	1 079,16	629,72	—	94,48	—	—	7,31	731,51	347,65	—
Nieuwer-Amstel	382	3 481,65 ⁵	—	—	606,80 ⁵	4 088,46	1 597,96 ⁵	902,58	642,95	—	—	601,30	3 744,79 ⁵	343,66 ⁵	—
Obdam 3)	384	2 631,99	—	—	13,13	2 645,12	1 932,53	—	20,25	—	—	233,22 ⁵	2 186,30 ⁵	458,81 ⁵	—
Ouder-Amstel	390	2 951,80	—	—	16,40	2 968,20	2 271,67	—	278,06	—	—	28,75	2 578,57	389,63	—
Rijp (de)	398	401,63	—	—	59,63	461,26	297,36	—	71,57 ⁵	—	—	14,88	383,81 ⁵	77,44 ⁵	—
Schermerhorn	401	454,25 ⁵	—	—	18,12	472,37 ⁵	148,37 ⁵	203,29	50,—	—	—	55,69	457,35 ⁵	15,02	—
Ursem	412	570,28 ⁵	—	—	34,50	604,78 ⁵	415,44 ⁵	—	100,—	—	—	53,35	568,79 ⁵	35,99	—
Venhuizen	414	1 382,51	—	—	6,40	1 388,91	990,26	112,41	92,77	130,10	—	4,—	1 329,54	59,37	—
Westwoud	419	544,32	—	—	67,03	611,35	459,50	37,94	65,74 ⁵	—	—	—	563,18 ⁵	48,16 ⁵	—
Wognum	427	1 164,36	—	—	121,66 ⁵	1 286,02 ⁵	875,94	14,37 ⁵	171,70	—	—	—	1 062,01 ⁵	224,01	—
Wormer 4)	428	362,21	—	—	198,03 ⁵	560,24 ⁵	258,23	—	92,62 ⁵	—	—	17,87	368,72 ⁵	191,52	—
Zaandam	432	712,10	—	—	50,79	771,89	238,24	382,48	50,07 ⁵	—	—	33,25	713,04 ⁵	58,34 ⁵	—
Z. en N. Schermer	434	728,09	—	—	33,70	761,79	212,53 ⁵	408,96	—	—	—	71,04	692,53 ⁵	69,25 ⁵	—
Zwaag	435	266,49 ⁵	—	—	45,47 ⁵	311,97	241,50	—	118,39	—	—	—	359,89	—	47,92
Totaal	—	26 179,02 ⁵	—	—	2 535,13 ⁵	28 714,16	16 946,55 ⁵	3 503,67 ⁵	2 933,06 ⁵	166,04	—	1 407,19	25 046,52 ⁵	3 719,58 ⁵	51,95

N A A M DER G E M E E N T E.		W I N S T - E N V E R L I E S R E K E N I N G .															
		B A T E N .					L A S T E N .							Winst.	Verlies.		
		Renten van effecten, hypotheeken, enz.	Huren van vaste goederen, inkomsten van bezittingen.	Waardevermeerdering van effecten bij verkoop of door koersverschil.	Baten uit anderen hoofde (vrijwillige bijdragen, enz.).	Totaal der baten.	Bedrag der aan de inleggers toegekende rente.	Renten van opgenomen kapitalen.	Administratiekosten.	Waardevermindering van effecten door koersverschillen.	Bedrag van het verlies op voorschotten wegens oninbaarheid afgeschreven.	Overige lasten.	Totaal der lasten.				
1.	2.	3.	4.	5.	6.	7.	8.	9.	10.	11.	12.	13.	14.	15.	16.		
Zeeland.		Gld.	Gld.	Gld.	Gld.	Gld.	Gld.	Gld.	Gld.	Gld.	Gld.	Gld.	Gld.	Gld.	Gld.		
Boschkapelle	444	209,97	—	—	223,75 ⁵	433,73 ⁵	130,36	29,77	58,33	—	—	166,72 ⁵	385,18 ⁵	48,54	—		
Clinge	445	145,31	—	—	225,43	370,74	104,88	42,24	202,92	—	—	—	350,04	20,70	—		
Eede	448	155,40	—	—	105,55	260,95	122,76	15,77	25,—	—	—	107,77	271,30	—	10,35 ⁵		
's-Heerenhoek	451	575,25 ⁵	—	—	21,88	597,13 ⁵	422,85	—	92,97 ⁵	—	—	—	515,82 ⁵	81,31	—		
Hengstdijk	453	63,11	—	—	197,60	260,71	64,54 ⁵	—	28,25	—	—	91,57	184,36 ⁵	76,34 ⁵	—		
Hontenisse 1).	454	179,25	—	—	185,25	364,50	178,53	—	63,54	—	—	83,70	325,77	33,73	—		
„ 2).	455	678,89	—	—	205,95 ⁵	884,82 ⁵	528,76	3,48	125,—	—	—	103,55 ⁵	700,82 ⁵	124,—	—		
Koewacht	458	223,93 ⁵	—	—	211,35 ⁵	435,29	185,49 ⁵	—	50,—	—	—	189,84	375,33 ⁵	59,95 ⁵	—		
Oostburg 3).	461	921,67	—	—	190,70	1 112,37	809,62	—	87,39 ⁵	—	—	—	897,01 ⁵	215,35 ⁵	—		
Ossensisse	462	75,37	—	—	188,60	263,97	70,66	—	43,25	—	—	95,77	209,68	54,29	—		
Stoppeldijk	463	248,14	—	—	200,97	449,11	220,38	—	41,66	—	—	127,52	389,56	59,55	—		
St. Jan Steen	464	283,58	—	—	191,18 ⁵	474,76 ⁵	179,98	15,52	85,25	—	—	114,56	395,31	79,45 ⁵	—		
Totaal	—	3 759,88	—	—	2 148,21	5 908,09	3 018,82	106,78	903,57	—	—	1 031,04	5 060,21	558,23	10,35 ⁵		
Utrecht.																	
Utrecht	473	612,61	—	—	8,50	621,11	253,78	273,45	110,50	—	—	21,88 ⁵	659,61 ⁵	—	38,50 ⁵		
Mijdrecht 1).	486	1 664,58	—	—	11,70	1 676,28	903,99	428,47	186,34	—	—	—	1 518,80	157,48	—		
Schalkwijk	489	675,55	—	—	27,21	702,76	553,07	2,70	100,—	—	—	29,43	685,20	17,56	—		
Stoutenburg	490	662,92	—	—	61,41	724,33	380,55	108,11	66,02	—	—	47,25	601,93	122,40	—		
Vinkeveen en Waverveen	491	254,92	—	—	22,43	277,35	161,38	18,92	72,17 ⁵	—	—	15,—	207,47 ⁵	9,87 ⁵	—		
Totaal	—	3 870,58	—	—	131,25	4 001,83	2 252,77	531,65	535,03 ⁵	—	—	113,56 ⁵	3 733,02	307,31 ⁵	38,50 ⁵		

N A A M DER G E M E E N T E.		W I N S T - E N V E R L I E S R E K E N I N G .															
		B A T E N .					L A S T E N .							Winst.	Verlies.		
		Renten van effecten, hypotheeken, enz.	Huren van vaste goederen, inkomsten van bezittingen.	Waardevermeerdering van effecten bij verkoop of door koersverschil.	Baten uit anderen hoofde (vrijwillige bijdragen, enz.).	Totaal der baten.	Bedrag der aan de inleggers toegekende rente.	Renten van opgenomen kapitalen.	Administratiekosten.	Waardevermindering van effecten door koersverschillen.	Bedrag van het verlies op voorschotten wegens oninbaarheid afgeschreven.	Overige lasten.	Totaal der lasten.				
1.	2.	3.	4.	5.	6.	7.	8.	9.	10.	11.	12.	13.	14.	15.	16.		
Overijssel.		Gld.	Gld.	Gld.	Gld.	Gld.	Gld.	Gld.	Gld.	Gld.	Gld.	Gld.	Gld.	Gld.	Gld.		
Borne 1).	589	322,19	—	—	244,35	566,54	251,40	22,62 ⁵	213,86 ⁵	—	—	—	487,89	78,65	—		
Goor	580	476,75 ⁵	—	—	272,24	748,99 ⁵	315,18 ⁵	91,76	157,64 ⁵	—	—	—	564,59	184,40 ⁵	—		
Haaksbergen	581	264,87	—	—	221,15	486,02	190,99	17,84	40,—	—	—	48,17	297,—	189,02	—		
Steenwijkerwold	591	612,—	—	—	7 603,89	8 215,89	685,94	1 201,14 ⁵	3 360,48	—	—	—	5 246,96 ⁵	2 968,92 ⁵	—		
Totaal	—	1 675,81 ⁵	—	—	8 341,63	10 017,44 ⁵	1 442,91 ⁵	1 333,37	3 771,99	—	—	48,17	6 596,44 ⁵	3 421,—	—		
Drenthe.																	
Assen	664	939,33	—	—	4,50	943,83	734,21	6,65	106,15	—	—	9,—	856,01	87,82	—		
Borger	669	1 027,66 ⁵	—	—	17,75	1 045,41 ⁵	675,25	120,33	113,21	—	—	—	908,79	136,62 ⁵	—		
Vries 1).	681	30,54	—	—	21,97 ⁵	52,51 ⁵	26,28	—	125,73	—	—	5,—	157,01	—	104,49 ⁵		
Totaal	—	1 997,53 ⁵	—	—	44,22 ⁵	2 041,76	1 435,74	126,98	345,09	—	—	14,—	1 921,81	224,44 ⁵	104,49 ⁵		
Limburg.																	
Arcen en Velden	689	837,56	—	—	91,95	929,51	706,65	—	50,—	—	—	140,26	896,91	32,60	—		
Baexem	690	433,29	—	—	23,24	456,53	341,78	—	—	—	—	53,60 ⁵	395,44 ⁵	61,08 ⁵	—		
Beesel	691	851,98	—	—	22,50	853,99	645,15	11,06	30,—	—	—	62,65	748,86	161,01	—		
Buggenum	693	966,67 ⁵	—	—	5,83	972,50 ⁵	721,38	58,33	110,91	—	—	9,38	930,—	72,50 ⁵	—		
Grathem	696	375,32	—	—	183,—	558,32	329,38	—	10,—	—	—	191,06	530,44	27,88	—		
Heer	699	48,25	—	—	107,85	156,10	36,21	—	76,66 ⁵	—	—	—	112,87 ⁵	48,22 ⁵	—		
Helden	700	2 403,61	—	—	4,83	2 408,44	1 842,78	—	169,34	—	—	80,27	2 092,39	316,05	—		
Herten	701	360,87	—	—	110,59 ⁵	471,46 ⁵	284,26	—	30,—	—	—	45,84	360,16	111,36 ⁵	—		
Hulsberg	703	397,89	—	—	157,34	555,23	340,41	—	75,—	—	—	110,44	525,85	29,38	—		
Kerkrade	706	1 524,94	—	—	145,48	1 670,42	942,62	161,13 ⁵	114,53	—	—	60,87 ⁵	1 279,16	391,26	—		

		WINST- EN VERLIESREKENING.													
N A A M DER GEMEENTE.	N ^o . der instelling in het Algemeen Register.	B A T E N.					L A S T E N.							Winst.	Verlies.
		Renten van effecten, hypotheeken, enz.	Huren van vaste goederen, inkomsten van bezittingen.	Waardevermeerdering van effecten bij verkoop of door koersverschil.	Baten uit anderen hoofde (vrijwillige bijdragen, enz.).	Totaal der baten.	Bedrag der aan de inleggers toegekende rente.	Renten van opgenomen kapitalen.	Administratiekosten.	Waardevermindering van effecten door koersverschillen.	Bedrag van het verlies op voorschotten wegens oninbaarheid afgeschreven.	Overige lasten.	Totaal der lasten.		
1.	2.	3.	4.	5.	6.	7.	8.	9.	10.	11.	12.	13.	14.	15.	16.
		Gld.	Gld.	Gld.	Gld.	Gld.	Gld.	Gld.	Gld.	Gld.	Gld.	Gld.	Gld.	Gld.	Gld.
Kessel	707	240,05	—	—	89,80	329,85	209,12 ⁵	—	17,50	—	—	92,55 ⁵	319,18	10,67	—
Maasbree	709	187,41	—	—	269,17	456,58	197,59	—	25,—	—	—	151,55	374,14	82,44	—
Melick en Herkenbosch	714	121,54 ⁵	—	—	160,88	282,42 ⁵	88,77	7,63 ⁵	109,29 ⁵	—	—	5,—	210,70	71,72 ⁵	—
Montfort	716	235,28	—	—	12,49	247,77	170,81	6,61	28,08	—	—	—	205,50	42,27	—
Nederwaert	717	600,55	—	—	22,14	622,69	510,30	—	56,39	—	—	—	566,69	56,—	—
Roggel	723	381,61	—	—	53,23 ⁵	434,84 ⁵	321,55	—	40,—	—	—	24,09 ⁵	385,64 ⁵	49,20	—
Sittard 1)	725	16,80	—	21,79	—	38,59	24,76	—	13,13	—	—	49,93 ⁵	87,82 ⁵	—	49,23 ⁵
Swalmen	728	2 675,11	—	—	141,00 ⁵	2 816,11 ⁵	1 903,27 ⁵	160,58	252,74 ⁵	—	—	400,—	2 716,60	99,51 ⁵	—
Venlo	730	2 052,69	—	—	78,22	2 130,91	1 322,87	109,32	324,21	—	—	—	1 846,40	284,51	—
Weert	733	276,49 ⁵	—	—	8,69	285,18 ⁵	217,41	16,90	132,89	—	—	35,47	402,67	—	117,45 ⁵
Wittem	736	1 184,40	—	—	24,47	1 208,87	993,40	49,19	81,80	—	—	—	1 124,39	84,48	—
„	737	363,95	—	—	73,21 ⁵	437,16 ⁵	286,55	—	59,20 ⁵	—	—	—	345,75 ⁵	91,41	—
Wijlre	738	495,53	—	—	7,55	503,08	431,35	—	40,—	—	—	29,70	501,05	2,03	—
Totaal	—	17 031,80 ⁵	—	44,29	1 806,37	18 882,46 ⁵	12 868,38	670,76	1 846,69	—	—	1 542,74 ⁵	16 928,57 ⁵	2 120,61	166,72
Het Rijk	—	121 765,93	3 421,29 ⁵	55,01	25 213,78	150 456,01 ⁵	85 756,93 ⁵	12 484,81	20 609,15	664,33	—	7 918,75	127 433,97 ⁵	23 820,03 ⁵	797,90 ⁵

AANTEEKENINGEN BETREFFENDE DE WINST- EN VERLIESREKENING.

Gelderland.

- 1) Van de winst ad f 124,29 is f 45,68 bestemd tot dekking van het verlies over het boekjaar 1903; en de rest, f 78,61 tot vorming van het reservefonds.
- 2) De winst werd bestemd tot gedeeltelijke dekking van het tekort over het boekjaar 1903.

Zuidholland.

- 1) Het verlies wordt gedekt door de Rijkssubsidie ad f 175,—.
- 2) Van de winst ad f 287,80⁵ is f 143,29 bestemd tot dekking van het verlies over het boekjaar 1903; en de rest f 144,51⁵ tot vorming van het reservefonds.
- 3) In het bedrag, vermeld in kolom 6 is begrepen het bedrag der winst van vorige jaren, t. w. f 886,45⁵. De winst 1904 is dus niet f 1 520,84 doch f 886,45⁵ minder of f 634,38⁵.

Noordholland.

- 1) Het verlies is gedekt door de winst over het boekjaar 1903.
- 2) De winst is verdeeld als volgt:
tot delging van het tekort over het boekjaar 1903 f 139,43
tot afbetaling roerende goederen „ 106,78
bij het reservefonds gevoegd „ 101,44
f 347,65

- 3) In het bedrag vermeld in kolom 8 is een deel begrepen dat in kolom 9 behoort.
- 4) De winst werd bestemd om het tekort van het vorige jaar ad f 197,39⁵ te verminderen, zoodat dit op het einde van dit dienstjaar nog bedraagt f 5,87⁵.

Zeeland.

- 1) De winst werd bestemd tot dekking van het tekort over het boekjaar 1903.
- 2) Van de winst is f 31,88 bij het reservefonds gevoegd, en de rest ad f 92,12, werd bestemd tot dekking van het verlies over het boekjaar 1903.
- 3) Van de winst is f 51,68 bij het reservefonds gevoegd en de rest ad f 163,67⁵, werd bestemd tot dekking van het verlies over het boekjaar 1903.

Utrecht.

- 1) De winst bedraagt volgens de Winst- en Verliesrekening f 157,48, doch in werkelijkheid was zij f 186,97⁵; welk bedrag ook bij het reservefonds is gevoegd. Omtrent het verschil ad f 29,49⁵ kon geen opheldering worden verkregen.

Overijssel.

- 1) Van de winst is f 29,10 bij het reservefonds gevoegd en de rest ad f 49,55 is bestemd tot delging van het verlies over het boekjaar 1903.

Drenthe.

- 1) Het verlies is gedekt door het Rijkssubsidie.

Limburg.

- 1) Het verlies is door het bestuur gedekt.

N A A M DER G E M E E N T E.	N ^o . der instelling in het Algemeen Register.	K A P I T A A L B E L E G D I N :													
		Staatschuld ten laste van		Schuldbrieven ten laste van publiekrechtelijke lichamen, (provinciën, gemeenten, waterschappen), in				Effecten van anderen aard.		Hypotheken.	Prolongatie.	Belegging van anderen aard.	Onroerende eigendommen.	Totaal.	
		Neder-land.	Andere landen.	Neder-land.	Andere landen.	Aandeelen.		Obligatiën en pandbrieven							
						Binnen-landsch.	Buiten-landsch.	Binnen-landsch.	Buiten-landsch.	11.	12.	13.	14.	15.	
Overijssel.		Gld.	Gld.	Gld.	Gld.	Gld.	Gld.	Gld.	Gld.	Gld.	Gld.	Gld.	Gld.	Gld.	
Borne	569	—	—	—	—	—	—	—	—	—	—	—	12 851,15	—	12 851,15
Goor	580	—	—	—	—	50,—	—	1 000,—	—	—	—	—	9 265,14 ⁵	—	10 315,14 ⁵
Haaksbergen	581	—	—	—	—	50,—	—	—	—	—	—	—	9 369,10	—	9 419,10
Steenwijkerwold	591	—	—	—	—	—	—	—	—	—	—	—	13 655,—	23 580,03	37 235,03
Totaal	—	—	—	—	—	100,—	—	1 000,—	—	—	—	—	45 143,39 ⁵	23 580,03	69 823,42 ⁵
Drenthe.															
Assen	664	—	—	—	—	50,—	—	—	—	—	—	—	31 873,47	—	31 923,47
Borger	669	—	—	—	—	50,—	—	—	—	—	—	—	23 442,17	—	23 492,17
Vries	681	—	—	—	—	50,—	—	—	—	—	—	—	6 546,85	—	6 596,85
Totaal	—	—	—	—	—	150,—	—	—	—	—	—	—	61 862,49	—	62 012,49
Limburg.															
Areen en Velden	689	—	—	—	—	—	—	—	—	—	—	—	34 179,08	—	34 179,08
Baexem	690	—	—	—	—	—	—	—	—	—	—	—	11 926,97	—	11 926,97
Beesel	691	—	—	—	—	10,—	—	9 388,78	—	—	—	—	16 630,13	—	26 028,91
Buggenum	693	—	—	—	—	11,07	—	11 317,50	2 955,—	—	—	—	10 051,45	—	24 335,02
Grathem	696	—	—	—	—	—	—	—	—	—	—	—	11 216,15	—	11 216,15
Heer	699	—	—	—	—	10,—	—	—	—	—	—	—	1 805,53	—	1 815,53
Helden	700	—	—	8 098,75	—	10 000,—	1 000,—	—	222,—	—	—	—	48 940,09	—	68 260,84
Herten	701	—	—	—	—	10,—	—	—	—	—	—	—	10 355,55	—	10 365,55
Hulsberg	703	—	—	—	—	—	—	—	—	—	—	2 025,—	21 595,50	—	23 620,50
Kerkrade	706	—	—	—	—	—	—	—	—	—	—	6 500,—	39 252,19	—	45 752,19

BEDRAG DER RENTEN GEKWEKT UIT:											GEMIDDELDE RENTETAX IN PCT. GEKWEKT UIT:										
Effecten.	Hypotheken.	Gelden in prolongatie uitgezet.	Voor-schotten.	Anderen hoofde.	Huren van onroerende eigendommen.	Totaal.	Staatschuld ten laste van		Schuldbrieven ten laste van publiekrechtelijke lichamen, (provinciën, gemeenten, waterschappen), in				Effecten van anderen aard.		Hypotheken.	Prolongatie.	Anderen hoofde.				
							Neder-land.	Andere landen.	Neder-land.	Andere landen.	Binnen-landsch.	Buiten-landsch.	Binnen-landsch.	Buiten-landsch.							
16.	17.	18.	19.	20.	21.	22.	23.	24.	25.	26.	27.	28.	29.	30.	31.	32.	33.				
Gld.	Gld.	Gld.	Gld.	Gld.	Gld.	Gld.															
—	—	139,43	182,76	244,35	—	566,54	—	—	—	—	—	—	—	—	—	—	4,5				
—	—	—	370,15 ⁵	378,84	—	748,99 ⁵	—	—	—	—	—	—	—	—	—	—	—				
—	—	—	145,40	340,62	—	486,02	—	—	—	—	—	—	—	—	—	—	—				
—	—	—	517,83	7 698,06	—	8 215,89	—	—	—	—	—	—	—	—	—	—	—				
—	—	139,43	1 216,14 ⁵	8 661,87	—	10 017,44 ⁵	—	—	—	—	—	—	—	—	—	—	—				
—	—	687,91	251,42	4,50	—	943,83	—	—	—	—	—	—	—	—	—	—	3,25 en 4,5				
—	—	—	698,57 ⁵	346,84	—	1 045,41 ⁵	—	—	—	—	—	—	—	—	—	—	—				
—	—	—	10,44	42,07 ⁵	—	52,51 ⁵	—	—	—	—	—	—	—	—	—	—	—				
—	—	687,91	960,43 ⁵	393,41 ⁵	—	2 041,76	—	—	—	—	—	—	—	—	—	—	—				
—	—	—	65,27	864,24	—	929,51	—	—	—	—	—	—	—	—	—	—	3,96				
—	—	—	203,67	247,56	—	456,53	—	—	—	—	—	—	—	—	—	—	3,96				
368,78	92,17	—	200,67	248,25	—	909,87	—	—	—	—	—	4	—	4	—	—	3,25 en 4				
466,10	—	—	175,17 ⁵	331,23	—	972,50 ⁵	—	—	—	—	—	—	—	—	—	—	3,25				
—	—	—	89,32	469,—	—	558,32	—	—	—	—	—	—	—	—	—	—	4				
—	—	—	11,55	144,55	—	156,10	—	—	—	—	—	—	—	—	—	—	—				
771,11	—	—	1 282,45	354,88	—	2 408,44	—	—	—	—	—	—	—	—	3,75	—	3,25 en 3,96				
—	—	—	225,25	246,21 ⁵	—	471,46 ⁵	—	—	—	—	—	—	—	—	—	—	4				
—	—	—	174,16	381,07	—	555,23	—	—	—	—	—	—	—	—	—	—	—				
—	285,—	—	1 280,94	145,48	—	1 670,42	—	—	—	—	—	—	—	—	4,05	—	4,08				

AANTEEKENINGEN BETREFFENDE DE BELEGGINGEN-REKENING.

NB. Waar in dit Overzicht gegevens voor 2 of meer kolommen in een totaal verstrekt zijn, wordt dit door een vet cijfer aangeduid en in de betrokken kolommen niets, dus ook geen —, afgedrukt.

Noordbrabant.

1) In het bedrag, vermeld in kolom 15, is begrepen f 83 278,22 niet nader gescheiden effecten. In het bedrag, vermeld in kolom 22, is begrepen f 5 803,41⁵ niet nader gescheiden rente.

Gelderland.

1) In het bedrag, vermeld in kolom 15, is begrepen f 97,84 niet nader gescheiden effecten.

Noordholland.

1) In het bedrag, vermeld in kolom 15, is begrepen f 12 730,35 niet nader gescheiden effecten.

Het Rijk.

1) Zie noot 1 verzamelstaat.

6. OVERZICHT van de Spaarboekjes der Boerenleenbanken op het einde van het boekjaar 1904 in omloop.

N A A M DER GEMEENTE	№, der instelling in het Algemeen Register.	Getal der spaarboekjes met een tegoed van				Totaal.	Aanmerkingen.
		minder dan f 10,—	f 10,— tot beneden f 100,—	f 100,— tot beneden f 1000,—	f 1000,— en hooger.		
1.	2.	3.	4.	5.	6.	7.	8.
Noordbrabant.							
Berkel	11	3	5	32	5	45	NB. Waar in dit Overzicht gegevens voor 2 of meer kolommen in een totaal verstrekt zijn, wordt dit door een vet cijfer aangeduid en in de betrokken kolommen niets, dus ook geen —, afgedrukt.
Beugen	14	15	28	55	13	111	
Dinther	23	3	11	42	8	64	
Etten	30	15	8	14	4	41	
Heeze	40	5	9	35	6	55	
Lith	47	2	7	26	10	45	
Loon op Zand	48	—	15	18	2	35	
Made en Drimmelen	51	1	6	10	3	20	
Nistelrode	56	9	9	13	1	32	
Oirschot	58	12	42	157	33	244	
Oijen	65	5	9	28	2	44	
Schijndel	70	32	86	222	42	382	
Someren	71	19	26	47	8	100	
Teteringen	77	1	6	24	10	41	
Udenhout	80	19	58	97	21	195	
Werkendam	89	—	3	14	13	30	
Woensel	91	31	55	81	29	196	
Zes Gehuchten	94	28	8	25	3	64	
Zwaluwe (H. en L.)	96	6	11	21	6	44	
Totaal	—	206	402	961	219	1 788	
Gelderland.							
Aalten	104	22	34	103	10	169	
Angerlo	105	23	28	38	7	91	

N A A M DER GEMEENTE	N ^o der instelling in het Algemeen Register.	Getal der spaarboekjes met een tegoed van					Aanmerkingen.
		minder dan	f 10,— tot beneden	f 100,— tot beneden	f 1000,— en hooger.	Totaal.	
		f 10,—	f 100,—	f 1000,—			
1.	2.	3.	4.	5.	6.	7.	8.
Appeltern	107	5	6	18	2	31	
„	108	15	17	14	3	49	
Beesd	111	50	42	10	1	103	
Bergh	112	22	12	23	3	60	
„	113	18	13	10	10	51	
Deijl	120	4	9	14	2	29	
Dinxperlo	122	16	45	60	26	147	
Driel	129	—	7	12	—	19	
Duiven.	131	148	44	26	12	230	
Elst	136	17	39	32	12	100	
Gendringen	141	29	60	102	9	200	
„	142	24	42	36	18	120	
„	143	17	27	35	5	84	
Groesbeek	145	15	18	83	17	133	
Herwen en Aerd	148	—	19	17	9	45	
Heteren	149	11	16	6	1	34	
Lichtenvoorde	154	1	9	18	6	34	
Steenderen	167	22	41	93	13	169	
Wehl	176	1	10	20	2	33	
Wisch	179	14	12	25	3	54	
Zelhem	181	16	18	32	2	68	
Zevenaar	182	24	20	35	5	84	
Totaal	—	514	588	857	178	2 137	
Zuidholland.							
Alkemade	198	32	49	36	21	138	
„	199	21	28	23	5	77	
„	200	7	16	24	16	63	
Alfen a/d Rijn	201	6	78	20	5	109	

N A A M DER GEMEENTE	N ^o der instelling in het Algemeen Register.	Getal der spaarboekjes met een tegoed van					Aanmerkingen.
		minder dan	f 10,— tot beneden	f 100,— tot beneden	f 1000,— en hooger.	Totaal.	
		f 10,—	f 100,—	f 1000,—			
1.	2.	3.	4.	5.	6.	7.	8.
Gouda	216	17	8	15	2	42	
Hazerswoude	225	17	44	50	19	130	
Leiderdorp	239	8	30	25	18	81	
Lekkerkerk	241	4	4	19	1	28	
Maasland	243	8	23	26	13	70	
Moordrecht	248	11	20	24	3	58	
Nieuwveen	255	13	25	37	12	87	
Noordwijkerhout	257	24	21	37	6	88	
Ooltgensplaat	258	16	39	18	4	77	
Oudewater	261	20	40	64	41	165	
Rockanje	267	5	12	17	1	35	
Sassenheim	270	18	24	15	5	62	
Sommelsdijk	278	2	15	9	3	29	
Stompwijk	280	39	61	33	9	142	
Warmond	289	13	19	17	8	57	
Wassenaar	290	10	23	18	7	58	
Zoeterwoude	295	47	134	91	31	303	
Totaal	—	338	713	618	230	1 899	
Noordholland.							
Avenhorn	331	15	33	15	3	66	
Beemster	333	13	54	45	12	124	
Berkhout	336	48	82	45	16	191	
Bovenkarspel	338			112		112	
Grootebroek	351			173		173	
Harenkarspel	352	44	29	9	6	88	
Haarlemmerliede c. a.	353	27	29	21	9	86	
Haarlemmermeer	355	13	44	32	9	98	
Heemskerk	357	29	18	27	2	76	

N A A M DER G E M E E N T E	N ^o . der instelling in het Algemeen Register.	Getal der spaarboekjes met een tegoed van					Aanmerkingen.	
		minder dan f 10,—	f 10,— tot f 100,—	f 100,— tot f 1000,—	f 1000,— en hooger.	Totaal.		
		3.	4.	5.	6.	7.		
L.	2.	3.	4.	5.	6.	7.	8.	
Laren	372	18	15	27	14	74	1) In het aantal vermeld in kolom 7, zijn begrepen 285 boekjes, die niet nader gespecificeerd opgegeven werden.	
Limmen	373	10	16	18	13	57		
Nieuwer-Amstel	382	36	50	50	17	153		
Ouder-Amstel	390	42	98	—	—	140		
Rijp (de)	393	14	26	25	1	66		
Schermerhorn	401	17	18	11	1	47		
Ursem	412	23	23	21	2	69		
Venhuizen	414	75	73	65	7	220		
Westwoud	419	9	31	4	63	107		
Wognum	427	26	54	60	15	155		
Wormer	428	15	24	21	2	62		
Zaandam	432	12	14	12	2	40		
Z. en N. Schermer	434	29	22	12	3	66		
Zwaag	435	27	35	33	3	98		
Totaal 1)	—	542	788	553	200	2 368		
Zeeland.								
Boschkapelle	444	8	20	8	2	38		
Clinge	445	12	8	10	8	38		
Eede	448	6	9	13	1	29		
's-Heerenhoek	451	4	13	5	9	31		
Hengstdijk	453	—	5	9	—	14		
Hontenisse	454	1	11	18	1	31		
"	455	4	22	37	6	69		
Koewacht	458	3	14	15	4	36		
Oostburg c. a.	461	—	2	41	20	63		
Ossenisso	462	5	8	8	2	23		

N A A M DER G E M E E N T E	N ^o . der instelling in het Algemeen Register.	Getal der spaarboekjes met een tegoed van					Aanmerkingen.
		minder dan f 10,—	f 10,— tot f 100,—	f 100,— tot f 1000,—	f 1000,— en hooger.	Totaal.	
		3.	4.	5.	6.	7.	
1.	2.	3.	4.	5.	6.	7.	8.
Stoppeldijk	463	—	12	9	7	28	
St. Jan Steen	464	6	7	15	3	31	
Totaal	—	49	131	188	58	426	
Utrecht.							
Utrecht	473	—	—	4	1	5	
Mijdrecht	486	8	24	30	13	75	
Schalkwijk	489	3	14	28	8	53	
Stoutenburg	490	17	24	42	2	85	
Vinkeveen en Waver- veen	491	5	15	13	1	34	
Totaal	—	33	77	117	25	252	
Overijssel.							
Borne	569	1	12	22	3	38	
Goor	580	9	15	31	—	55	
Haaksbergen	581	11	16	28	1	56	
Steenwijkerwold	591	—	5	27	8	40	
Totaal	—	21	48	108	12	189	
Drenthe.							
Assen	664	6	7	26	8	47	
Borger	669	16	17	24	8	65	
Vries	681	—	4	4	4	12	
Totaal	—	22	28	54	20	124	
Limburg.							
Arcen en Velden	689	37	20	60	15	132	
Baexem	690	1	6	14	4	25	
Beesel	691	62	47	52	5	166	

N A A M DER GEMEENTE L.	No. der instelling in het Algemeen Register. 2.	Getal der spaarboekjes met een tegoed van					Aanmerkingen. 8.
		minder dan f 10,— 3.	f 10,— tot f 100,— 4.	f 100,— tot f 1000,— 5.	f 1000,— en hooger. 6.	Totaal. 7.	
Buggenum	693	3	—	41	10	54	1) In kolom 7 zijn begrepen 285 boekjes, die niet in een der voorgaande kolommen zijn vermeld.
Grathem	696	22	8	9	3	42	
Heer	699	22	24	7	—	53	
Helden	700	43	67	131	15	256	
Herten	701	11	15	17	3	46	
Hulsberg	703	7	9	28	6	50	
Kerkrade	706	13	42	63	7	125	
Kessel	707	1	11	16	2	30	
Maasbree	709	4	11	20	2	37	
Melick en Herken- bosch	714	28	8	16	—	52	
Montfort	716	5	7	10	2	24	
Nederweert	717	3	8	17	11	39	
Roggel	723	3	6	32	4	45	
Sittard	725	—	2	2	—	4	
Swalmen	728	46	61	85	17	209	
Venlo	730	17	37	66	39	159	
Weert	733	1	1	21	9	32	
Wittem	736	37	39	46	11	133	
"	737	—	9	29	5	43	
Wijre	738	9	6	21	11	47	
Totaal	—	375	444	803	181	1803	
Het Rijk 1)	—	2100	3219	4259	1123	10986	

7. OVERZICHT der gedurende 1904 verleende voorschotten.

N A A M DER GEMEENTE 1.	No. der instelling in het Algemeen Register. 2.	Maximum van het voorschot, dat aan eenzelfden persoon kan worden verleend. 3.	Maximum van den tijd, waarvoor een voorschot kan worden verleend. 4.	Wijze van zekerheidsstelling: p. = persoonlijke; z. = zakelijke; g. = geen zekerheidsstelling. 5.	Aantal voorschotten in het boekjaar verleend.								Aanmerkingen. 14.	
					Beneden f 50,— 6.	Van f 50,— tot beneden f 100,— 7.	Van f 100,— tot beneden f 200,— 8.	Van f 200,— tot beneden f 300,— 9.	Van f 300,— tot beneden f 500,— 10.	Van f 500,— tot beneden f 1000,— 11.	Van f 1000,— en hooger. 12.	Totaal. 13.		
Noordbrabant.														
Berkel	11	niet bepaald	niet bepaald	p en z	—	—	1	2	—	—	—	—	3	1) Om een voorschot te verlenen van meer dan f 300, heeft het bestuur de toestemming van den Raad van Toezicht.
Beugen	14	f 3000	5 jaren	p	4	2	3	6	5	2	1	—	23	
Dinther	23	niet bepaald	niet bepaald	p en z	—	—	1	2	1	—	—	—	4	
Etten	30	f 2000	20 jaren	p en z	1	—	7	—	—	—	2	—	10	
Heeze	40	3000	10 „	p en z	—	1	2	2	—	2	3	—	10	
Lith	47	5000	niet bepaald	p en z	4	5	2	2	3	1	—	—	17	
Loon op Zand	48	5000	2 jaren	p	—	2	6	—	—	—	—	—	8	
Made en Drimmelen 1)	51	300	10 „	p en z	—	—	—	2	—	2	4	—	8	
Nistelrode 1)	56	300 en 4000	niet bepaald	p en z	1	1	2	—	1	—	2	—	7	
Oirschot	58	8000	id.	p en z	—	2	1	4	2	2	2	—	13	
Oijen 1)	65	300 en 500	id.	p en z	—	8	4	1	—	2	1	—	16	
Schijndel	70	6000	id.	p en z	—	—	4	2	2	4	3	—	15	
Someren	71	5000	10 jaren	p en z	—	3	2	1	6	1	1	—	14	
Teteringen	77	niet bepaald	niet bepaald	p	—	—	2	1	2	—	2	—	7	
Udenhout	80	id.	id.	p en z	1	—	4	4	—	4	—	—	13	
Werkendam	89	f 10000	1 jaar	p en z	—	2	3	12	6	4	—	—	27	
Woensel	91	4000	10 jaren	p en z	1	2	—	1	1	1	3	—	9	
Zes Gehuchten	94	niet bepaald	30 „	p en z	—	2	1	3	2	—	2	—	10	
Zwaluwe (H. en L.)	96	f 10000	10 „	p en z	1	1	2	—	3	2	3	—	12	
Totaal	—	—	—	—	13	31	47	45	34	27	29	—	226	
Gelderland.														
Aalten	104	f 20000	10 jaren	p en z	5	26	19	13	11	11	8	—	98	
Angerlo	105	5000	20 „	p en z	—	3	8	1	1	3	—	—	16	

N A A M DER GEMEENTE	No. der instelling in het Algemeen Register.	Maximum van het voorschot, dat aan eenzelfde persoon kan worden verleend.	Maximum van den tijd, waarvoor een voorschot kan worden verleend.	Wijze van zekerheidsstelling. p. = persoonlijke; z. = zakelijke; g. = geen zekerheidsstelling.	Aantal voorschotten in het boekjaar verleend.								Aanmerkingen.
					Beneden f 50,—.	Van f 50,— tot beneden f 100,—.	Van f 100,— tot beneden f 200,—.	Van f 200,— tot beneden f 300,—.	Van f 300,— tot beneden f 500,—.	Van f 500,— tot beneden f 1000,—.	Van f 1000,— en hooger.	Totaal.	
1.	2.	3.	4.	5.	6.	7.	8.	9.	10.	11.	12.	13.	14.
Appeltern	107	f 3 500	niet bepaald	p en z	10	5	3	6	4	2	2	32	
"	108	niet bepaald	40 jaren	p en z	3	4	12	1	—	1	1	22	
Beesd	111	f 500	10 "	p en z	1	—	2	1	4	1	4	13	
Bergh	112	1 500	10 "	p	—	2	9	3	1	2	5	32	
"	113	niet bepaald	10 "	p en z	—	2	8	1	1	1	—	13	
Deijl	120	id.	niet bepaald	p en z	2	3	4	6	5	5	—	25	
Dinxperlo	122	f 5 000	10 jaren	p en z	1	6	3	2	4	4	12	32	
Driel	129	300—500	niet bepaald	p en z	—	2	1	1	2	3	—	9	
Duiven	131	5 000 en 20 000	id.	p en z	1	5	7	8	5	2	5	33	
Elst	136	5 000	10 jaren	p en z	1	2	8	2	1	6	—	20	
Gendringen	141	niet bepaald	10 "	p	—	1	6	3	6	3	6	25	
"	142	f 4 000	1 jaar	p	4	19	27	14	13	10	2	89	
"	143	4 000	niet bepaald	p en z	—	—	5	2	2	2	2	13	
Groesbeek	145	?	?	p en z	—	4	4	6	—	7	1	22	
Herwen en Aerdt	148	f 3 000	1 jaar	p en z	—	1	8	3	6	3	1	22	
Heteren	149	1 000	1 "	p en z	1	2	2	—	—	—	—	5	
Lichtenvoorde	154	3000, 5000 en 10 000	10 jaren	p en z	4	4	5	2	—	1	1	17	
Steenderen	167	2 500	10 "	p en z	—	3	14	—	3	5	8	33	
Wehl	176	8 000	10 "	p en z	—	2	9	4	1	2	3	21	
Wisch	179	600	niet bepaald	p	16	19	20	9	10	6	1	81	
Zelhem	181	2 000	10 jaren	p en z	—	5	7	2	3	—	1	18	
Zevenaar	182	niet bepaald	10 "	p en z	—	2	13	4	6	4	6	35	
Totaal	—	—	—	—	40	122	204	94	89	84	69	711	
Zuidholland.													
Alkemade	193	f 5 000	10 jaren	p en z	—	1	3	4	1	4	11	24	
"	199	5 000	1 jaar	p en z	—	—	5	2	6	4	3	20	
"	200	3 000	niet bepaald	p en z	—	2	1	3	2	3	5	16	

N A A M DER GEMEENTE	No. der instelling in het Algemeen Register.	Maximum van het voorschot, dat aan eenzelfde persoon kan worden verleend.	Maximum van den tijd, waarvoor een voorschot kan worden verleend.	Wijze van zekerheidsstelling: p. = persoonlijke; z. = zakelijke; g. = geen zekerheidsstelling.	Aantal voorschotten in het boekjaar verleend.								Aanmerkingen.
					Beneden f 50,—.	Van f 50,— tot beneden f 100,—.	Van f 100,— tot beneden f 200,—.	Van f 200,— tot beneden f 300,—.	Van f 300,— tot beneden f 500,—.	Van f 500,— tot beneden f 1000,—.	Van f 1000,— en hooger.	Totaal.	
1.	2.	3.	4.	5.	6.	7.	8.	9.	10.	11.	12.	13.	14.
Alfen a/d Rijn	201	f 10 000	10 jaren	p	—	—	3	2	8	9	17	39	
Gouda	216	2 000	1 jaar	p	—	—	—	4	2	4	3	13	
Hazerswoude	225	10 000	10 jaren	p	—	—	2	—	—	1	11	14	
Leiderdorp	239	5 000	niet bepaald	p en z	—	1	1	4	1	4	14	25	
Lekkerkerk	241	niet bepaald	?	p en z	—	—	1	1	—	—	2	4	
Maasland	243	f 3 000	10 jaren	p en z	—	—	—	—	3	1	3	7	
Moordrecht	248	4 000	1 jaar	p	—	—	—	—	1	4	3	8	
Nieuwveen	255	5 000	10 jaren	p en z	—	1	—	—	2	2	11	16	
Noordwijkerhout	257	3 000	10 "	p en z	2	2	3	5	4	6	5	27	
Ooltgensplaat	258	2 500	10 "	p	—	—	8	7	8	7	3	33	
Oudewater	261	niet bepaald	2 of 10 jaren	p en z	—	—	1	3	—	3	3	10	
Rockanje	267	id.	1 jaar	p en z	2	11	28	8	6	1	—	56	
Sassenheim	270	f 3 000	1 "	p en z	—	—	—	4	4	16	9	33	
Sommelsdijk	278	2 500	10 jaren	p en z	—	7	4	3	4	6	—	24	
Stompwijk	280	5 000	1 jaar	p en z	3	—	6	1	2	9	5	26	
Warmond	289	3 000	10 jaren	p en z	—	6	2	3	3	3	1	16	
Wassenaar	290	3 000	10 "	p en z	—	1	4	2	1	2	3	13	
Zoeterwoude	295	5 000	10 "	p en z	2	2	4	5	7	5	4	29	
Totaal	—	—	—	—	9	34	76	61	65	94	116	455	
Noordholland.													
Avenhorn	331	f 1 500	10 jaren	p	—	—	7	5	8	5	1	26	
Beemster	333	5 000	10 "	p en z	—	—	1	2	3	7	8	21	
Berkhout	336	8 000	niet bepaald	p en z	—	3	5	5	9	10	15	47	
Bovenkarspel	338	?	?	?	—	—	—	—	—	—	—	51	
Grootebroek	351	f 2 000	10 jaren	p	1	2	4	5	8	7	7	34	
Harenkarspel	352	2 000	10 "	p en z	—	1	1	1	2	4	—	9	
Haarlemmerliede c.a.	353	5 000	20 "	p en z	—	—	—	7	1	1	2	11	

N A A M DER GEMEENTE	N ^o . der instelling in het Algemeen Register.	Maximum van het voorschot, dat aan eenzelfde persoon kan worden verleend.	Maximum van den tijd, waarvoor een voorschot kan worden verleend.	Wijze van zekerheidsstelling. p. = persoonlijke; z. = zakelijke; g. = geen zekerheidsstelling.	Aantal voorschotten in het boekjaar verleend.								Totaal.	Aanmerkingen.
					Beneden f 50,—.	Van f 50,— tot beneden f 100,—.	Van f 100,— tot beneden f 200,—.	Van f 200,— tot beneden f 300,—.	Van f 300,— tot beneden f 500,—.	Van f 500,— tot beneden f 1000,—.	Van f 1000,— en hooger.			
					6.	7.	8.	9.	10.	11.	12.	13.		
Haarlemmermeer	355	f 3 000	1 jaar	p en z	—	—	3	—	2	8	12	25	1) In het aantal, vermeld in kolom 13, zijn begrepen 77 voorschotten, die niet nader gespecificeerd opge- geven werden.	
Heemskerk	357	1 000	10 jaren	p	2	7	24	19	21	7	3	83		
Laren	372	2 000	10 „	p en z	1	—	4	2	1	1	2	11		
Limmen	373	2 500	10 „	p en z	—	2	9	11	17	11	4	54		
Nieuwer-Amstel	382	?	10 „	p en z	—	2	5	9	5	13	21	55		
Obdam	384	f 10 000	10 „	p	—	—	—	—	—	—	—	—		
Ouder-Amstel	390	25 000	25 „	p en z	—	—	—	—	26	—	—	26		
Rijp (de)	398	1 500	niet bepaald	p en z	4	3	7	5	4	5	2	30		
Schermerhorn	401	8 000	id.	p en z	1	3	6	—	6	5	3	24		
Ursem	412	4 000	10 jaren	p	1	1	7	3	7	5	2	26		
Venhuizen	414	2 000	niet bepaald	p en z	4	5	5	7	2	—	—	28		
Westwoud	419	?	?	p	—	—	2	2	3	6	6	19		
Wognum	427	f 7 000	1 jaar	p	1	—	3	4	3	4	4	24		
Wormer	428	20 000	10 jaren	p en z	—	—	2	2	3	4	2	13		
Zaandam	432	2 500	10 „	p	—	1	2	2	6	4	4	19		
Z. en N. Schermer	434	3 000	10 „	p en z	5	6	9	7	4	5	1	37		
Zwaag	435	3 000	10 „	p	—	—	6	2	—	1	—	9		
Totaal 1)	—	—	—	—	20	36	117	100	115	113	99	677		
Zeeland.														
Boschkapelle	444	f 5 000	10 jaren	p en z	1	2	5	2	2	1	—	13		
Clinge	445	750	1 jaar	p en g	22	13	13	6	6	3	—	63		
Eede	448	5 000	niet bepaald	p	2	5	2	3	2	2	—	16		
's-Heerenhoek	451	1 500	10 jaren	p en z	—	—	1	—	1	1	4	7		
Hengstdijk	453	2 500	1 jaar	p en z	1	2	1	—	—	—	—	4		
Hontenisse	454	6 000	10 jaren	p en z	—	2	4	2	2	1	—	11		
„	455	3 000	10 „	p en z	—	1	5	2	1	6	2	17		

N A A M DER GEMEENTE	N ^o . der instelling in het Algemeen Register.	Maximum van het voorschot dat aan eenzelfde persoon kan worden verleend.	Maximum van den tijd, waarvoor een voorschot kan worden verleend.	Wijze van zekerheidsstelling. p. = persoonlijke; z. = zakelijke; g. = geen zekerheidsstelling.	Aantal voorschotten in het boekjaar verleend.								Totaal.	Aanmerkingen.
					Beneden f 50,—.	Van f 50,— tot beneden f 100,—.	Van f 100,— tot beneden f 200,—.	Van f 200,— tot beneden f 300,—.	Van f 300,— tot beneden f 500,—.	Van f 500,— tot beneden f 1000,—.	Van f 1000,— en hooger.			
					6.	7.	8.	9.	10.	11.	12.	13.		
Koewacht	458	f 4 000	10 jaren	p en z	—	4	11	8	4	1	—	28		
Oostburg	461	2 500	1 jaar	p en z	—	—	—	—	1	5	—	6		
Ossensisse	462	niet bepaald	1/2 „	p	—	2	3	—	1	1	—	7		
Stoppeldijk	463	id.	10 jaren	p en z	—	1	2	—	2	—	1	6		
St. Jan Steen	464	id.	10 „	p en z	5	5	11	8	5	2	1	37		
Totaal	—	—	—	—	31	37	58	31	27	23	8	215		
Utrecht.														
Utrecht	473	f 5 000	1 jaar	p en z	—	—	—	—	1	1	4	6		
Mijdrecht	486	niet bepaald	niet bepaald	p en z	—	1	1	1	5	5	6	19		
Schalkwijk	489	id.	10 jaren	p en z	—	—	1	—	—	1	2	4		
Stoutenburg	490	f 1 000	10 „	p	2	3	2	6	3	2	—	18		
Vinkeveen en Waver- veen	491	1 500	10 „	p en z	—	2	—	2	4	3	2	13		
Totaal	—	—	—	—	2	6	4	9	13	12	14	60		
Overijssel.														
Borne	569	f 1 000	10 jaren	p en z	—	3	1	3	3	—	1	11		
Goor	580	niet bepaald	1 jaar	p	2	1	6	3	1	1	2	16		
Haaksbergen	581	f 500	10 jaren	p en z	2	12	10	5	2	—	—	31		
Steenwijkerwold	591	1 000	10 „	p en z	6	25	36	11	3	9	1	91		
Totaal	—	—	—	—	10	41	53	22	9	10	4	149		
Drenthe.														
Assen	664	f 10 000	niet bepaald	p en z	1	3	2	2	—	3	3	13		
Borger	669	niet bepaald	10 jaren	p en z	4	5	16	5	1	5	4	40		
Vries	681	id.	niet bepaald	z.	—	1	7	—	1	—	—	9		
Totaal	—	—	—	—	5	9	25	7	2	7	7	62		

N A A M DER G E M E E N T E	No. der instelling in het Algemeen Register.	Maximum van het voorschot dat aan eenzelfde persoon kan worden verleend.	Maximum van den tijd, waarvoor een voorschot kan worden verleend.	Wijze van zekerheidsstelling. p. = persoonlijke; z. = zakelijke; g. = geen zekerheidsstelling.	Aantal voorschotten in het boekjaar verleend.								Totaal.	Aanmerkingen.
					Beneden f 50,—	Van f 50,— tot beneden f 100,—	Van f 100,— tot beneden f 200,—	Van f 200,— tot beneden f 300,—	Van f 300,— tot beneden f 500,—	Van f 500,— tot beneden f 1000,—	Van f 1000,— en hooger.	Totaal.		
1.	2.	3.	4.	5.	6.	7.	8.	9.	10.	11.	12.	13.	14.	
Limburg.														
Arcen en Velden . . .	689	niet bepaald	10 jaren	p	2	4	1	1	—	—	1	9		
Baexem	690	f 15 000	niet bepaald	p en z	—	—	1	—	—	2	2	5		
Beesel	691	2 000	10 jaren	p en z	4	2	6	1	3	2	1	19		
Buggenum	693	niet bepaald	niet bepaald	p en z	1	—	1	1	1	—	—	4		
Grathem	696	id.	id.	p	1	1	—	1	1	3	—	7		
Heer	699	f 500	10 jaren	p	—	—	—	—	—	2	—	2		
Helden	700	niet bepaald	niet bepaald	p en z	—	2	1	1	—	—	3	7		
Herten	701	500 en 1 000	id.	p en z	3	2	4	7	2	4	—	22		
Hulsberg	703	2 500	10 jaren	p en z	2	—	2	4	—	1	2	11		
Kerkrade	706	6 000	10 „	p en z	—	2	4	2	4	5	13	30		
Kessel	707	500 of 1 000	15 „	p en z	—	3	3	3	1	1	—	11		
Maasbree	709	f 5 000	10 „	p	2	2	3	2	3	4	—	16		
Melick en Herkenbosch	714	300	10 „	p	11	9	12	1	4	1	2	40		
Montfort	716	500	10 „	p	—	3	1	3	—	1	—	8		
Nederweert	717	niet bepaald	niet bepaald	p en z	1	—	1	1	—	—	2	5		
Roggel	723	500 en 2 000	id.	p en z	4	1	5	2	1	1	1	15		
Sittard	725	400	6 jaren	?	1	—	—	—	—	—	—	1		
Swalmen	728	1 200	10 „	p en z	4	10	9	3	2	5	1	34		
Venlo	730	1 500	niet bepaald	p	1	5	12	4	7	5	7	41		
Weert	733	niet bepaald	id.	p en z	1	2	4	2	1	—	1	11		
Wittem	736	f 1 000	10 jaren	p en z	—	1	2	—	1	5	1	10		
„	737	2 500	20 „	p en z	2	1	—	1	1	6	2	13		
Wijre	738	2 000	5 „	p en z	—	—	2	1	1	—	—	4		
Totaal	—	—	—	—	40	50	74	41	33	48	39	325		
Het Rijk 1)	—	—	—	—	179	366	658	410	337	418	355	2 880		

1) In kolom 13 zijn begrepen 77 voorschotten, die niet in een der voorgaande kolommen zijn vermeld.

Verzamelstaat van 1. Inleggersrekening.

N A A M DER P R O V I N C I E.	Aantal instellingen.		Aantal inlagen gedurende het boekjaar.	Aantal uitbetalingen gedurende het boekjaar.	Aantal boekjes aan het einde van het boekjaar.	I N L E G G E R S R E K E N I N G.					
	volgens het Algemeen Register.	die gegevens voor deze rekening hebben verschaft.				Tegood der inleggers aan het einde van het vorig boekjaar.	Bedrag der inlagen gedurende het boekjaar. (Hieronder niet opgenomen de rente die bij het tegoed is gevoegd.)	Bedrag der aan de inleggers toegekende rente.	Bedrag der uitbetalingen gedurende het boekjaar.	Tegood der inleggers aan het einde van het boekjaar.	Totaal der kolommen 6, 7 en 8 resp. 9 en 10.
1.	2.	3.	4.	5.	6.	7.	8.	9.	10.	11.	
Noordbrabant	66	19	1 952	925	1 788	Gld. 613 028,66 ⁵	Gld. 395 563,97	Gld. 18 826,62 ⁵	Gld. 317 171,63	Gld. 710 247,63	Gld. 1 027 419,26
Gelderland	37	24	3 352	1 358	2 137	398 300,71 ⁵	569 535,61 ⁵	14 849,24	374 361,74	608 320,83	982 685,57
Zuidholland	36	21	2 501	1 076	1 899	385 941,25 ⁵	751 138,50	14 115,89	495 519,01 ⁵	655 676,63	1 151 195,64 ⁵
Noordholland	50	24	3 470	1 019	2 368	485 785,34 ⁵	785 324,24 ⁵	15 013,17 ⁵	572 666,73 ⁵	713 456,03	1 286 122,76 ⁵
Zeeland	21	12	837	135	426	42 628,54	172 570,64	3 018,82	55 213,84	163 004,16	218 218,—
Utrecht	10	5	185	75	252	74 083,50 ⁵	63 921,35	2 252,77	42 390,51	97 867,11 ⁵	140 257,62 ⁵
Friesland	3	—	—	—	—	—	—	—	—	—	—
Overijssel	6	4	234	123	189	28 155,82 ⁵	55 645,45 ⁵	1 442,91 ⁵	31 165,78	54 078,41 ⁵	85 244,19 ⁵
Drenthe	9	3	128	92	124	42 064,62 ⁵	39 527,52	1 435,74	20 611,62	62 416,26 ⁵	89 027,85 ⁵
Limburg	46	23	2 030	612	1 803	358 637,43	334 330,76 ⁵	12 868,88	154 251,84 ⁵	551 584,73	705 836,57 ⁵
Totaal voor het Rijk.	284	135	14 689	5 415	10 986	2 428 625,90 ⁵	3 167 558,06	83 823,55 ⁵	3 063 355,71 ⁵	3 616 651,86 ⁵	5 680 007,52

Voor de aantekeningen zie blz 216 e. v.

AANTEEKENINGEN BETREFFENDE DEN VERZAMELSTAAT DER
INLEGGERS-REKENING.

Noordbrabant.

Voor deze rekening zijn dit jaar door 19 instellingen gegevens verschaft, tegen 17 in 1903.

Door de banken te Beugen, Dinther (23), Loon op Zand, Udenhout, Werkendam en Zes Gehuchten werden dit jaar gegevens verschaft, echter niet in 1903, terwijl ze van de banken te Haaren, Lieshout, Nuenen c. a., Oosterhout en Oploo, die ze in 1903 ingezonden hadden, dit jaar niet inkwamen.

De bank te Teteringen, welke in 1904 in werking getreden is, verstrekte dit jaar voor het eerst gegevens.

Evenals vorig jaar werden ook dit jaar door de banken te Aarle-Rixtel, Bakel, Beek en Donk, Berlikum, Best, Bladel, Boekel, Deurne en Liessel, Dieden, Dinther, Drunen, Eersel, Geldrop, Heesch, Heeswijk, Huisseling Leende, Lierop, Maashees (49), Maashees (50), Mierlo, Mill en St. Hubert, Nistelrode (55), Oudenbosch, Ossendrecht, Rosendaal, Sambek, Schaijk, Son, Terheijden, Veghel (83), Veghel (84), Vierlingsbeek (85), Vierlingsbeek (86), Westerhoven en Woensel (92), geen gegevens verstrekt, terwijl de banken te Baardwijk (8), Ginneken en Bavel, Halsteren, Oss, Steenberg en Zevenbergen, welke dit jaar voor het eerst in het Algemeen Register voorkomen, ook geen opgaven inzonden.

Gelderland.

Voor deze rekening zijn dit jaar door 24 instellingen gegevens verstrekt, tegen 15 in 1903.

Door de banken te Aalten, Appeltern (108), Beesd, Deijl, Driel, Duiven, Gendringen (143) en Heteren werden dit jaar gegevens verschaft, echter niet in 1903, terwijl ze van de banken te Bergh (115) en Wisch (180), die ze in 1903 ingezonden hadden, dit jaar niet inkwamen.

De banken te Appeltern (107), Herwen en Aert en Lichtenvoorde, welke in 1904 in werking getreden zijn, verstreken dit jaar voor het eerst gegevens.

Evenals vorig jaar werden ook dit jaar door de banken te Didam, Dreumel, Wamel geen gegevens verstrekt, terwijl de banken te Bergh (114), Borculo, Druten, Elst (137), Heerde, Lichtenvoorde (155), Lichtenvoorde (156) en Voorst, welke dit jaar voor het eerst in het Algemeen Register voorkomen, ook geen opgaven inzonden.

Zuidholland.

Voor deze rekening zijn dit jaar door 21 instellingen gegevens verstrekt, tegen 14 in 1903.

Door de banken te Noordwijkerhout, Ooltgensplaat, Rockanje en Wassenaar werden dit jaar gegevens verstrekt, echter niet in

1903, terwijl ze van de bank te Stellendam, die opgeheven is en welke in 1903 ingezonden had, dit jaar niet inkwamen.

De banken te Leiderdorp, Lekkerkerk, Maasland en Sassenheim, welke in 1904 in werking getreden zijn, verstreken dit jaar voor het eerst gegevens.

Evenals vorig jaar werden ook dit jaar door de banken te Naaldwijk, Schipluiden en Voorburg geen gegevens verstrekt, terwijl de banken te Ter Aar, Berkel en Rodenrijs, Giessendam, Goudriaan, Groot-Ammers, Hillegom, Kethel en Spaland, Molenaarsgraaf, Nieuwerkerk a/d IJssel, Veur, Voorhout en Wateringen, welke dit jaar voor het eerst in het Algemeen Register voorkomen, ook geen opgaven inzonden.

Noordholland.

Voor deze rekening zijn dit jaar door 24 instellingen gegevens verschaft, tegen 18 in 1903.

Door de banken te Bovenkarspel, Grootebroek, Haerenspel, Heemskerk, Nieuwer-Amstel, Ouder-Amstel en Westwoud, werden dit jaar gegevens verschaft, echter niet in 1903, terwijl ze van de banken te Spanbroek en Uithoorn, die ze in 1903 ingezonden hadden, dit jaar niet inkwamen.

De bank te Zwaag, die in 1904 in werking getreden is, verstrekte dit jaar voor het eerst gegevens.

Evenals vorig jaar werden ook dit jaar door de banken te Abbekerk (322), Egmond-binnen, Heer-Hugowaard (358), Heilo, Nibbixwoud, Obdam (383), Wervershoof en Wormer (429) geen gegevens verstrekt, terwijl de banken te Castricum, Diemen, Haarlemmerliede c.a. (354), Heer-Hugowaard (359), Monnikendam, St. Pancras, Petten, Schoorl, Schoten, Sloten, Texel, Westzaan, Wijdenes, Wijk aan Zee en Duin, Zijpe (436) en Zijpe (437), welke dit jaar voor het eerst in het Algemeen Register voorkomen, ook geen opgaven inzonden.

Zeeland.

Voor deze rekening zijn dit jaar door 12 instellingen gegevens verschaft, tegen 2 in 1903.

Door de banken te Hontenisse (454), Hontenisse (455) en Oostburg, werden dit jaar gegevens verschaft, echter niet in 1903.

De banken te Boschkapelle, Clinge (445), Eede, Hengstdijk, Koewacht, Ossensisse en Stoppeldijk, welke in 1904 in werking getreden zijn, verstreken dit jaar voor het eerst gegevens.

Evenals vorig jaar werden ook dit jaar door de bank te Clinge (N. Namen) geen gegevens verstrekt, terwijl de banken te Aardenburg (441), Aardenburg (442), Axel, Dreischor, Graauw c. a., Hulst, Westdorpe en Zuiddorpe, welke dit jaar voor het eerst in het Algemeen Register voorkomen, ook geen opgaven inzonden.

Utrecht.

Voor deze rekening zijn dit jaar door 5 instellingen gegevens verschaft, tegen 4 in 1903.

Door de bank te Utrecht (473) werden dit jaar gegevens verschaft, echter niet in 1903.

Evenals vorig jaar werden ook dit jaar door de banken te Leusden en Lopik geen gegevens verstrekt, terwijl de banken te Eemnes, Oudenrijn en Vleuten, welke dit jaar voor het eerst in het Algemeen Register voorkomen, ook geen opgaven inzonden.

Friesland.

De banken te Leeuwarden (500), Gaasterland en Honnaarderadeel komen dit jaar voor het eerst in het Algemeen Register voor, doch zonden geen gegevens in.

Overijssel.

Voor deze rekening zijn dit jaar door 4 instellingen gegevens verschaft, tegen 2 in 1903.

Door de banken te Borne en Goor werden dit jaar gegevens verstrekt, echter niet in 1903.

De banken te Raalte en Tubbergen komen dit jaar voor het eerst in het Algemeen Register voor, doch hebben geen opgaven ingezonden.

Drenthe.

Voor deze rekening zijn dit jaar door 3 instellingen gegevens verschaft, tegen 2 in 1903.

Van de bank te Vries, welke in 1904 in werking getreden is, kwamen dit jaar voor het eerst gegevens in.

Evenals vorig jaar werden ook dit jaar door de bank te De Wijk geen gegevens verschaft, terwijl de banken te Anlo, Beilen, Oosterhesselen, Rolde en Smilde, welke dit jaar voor het eerst in het Algemeen Register voorkomen, ook geen opgaven inzonden.

Limburg.

Voor deze rekening zijn dit jaar door 23 instellingen gegevens verschaft, tegen 15 in 1903.

Door de banken te Arcen en Velden, Grathem, Herten, Kessel, Maasbree, Roggel, Weert (733) en Wittem (737), werden dit jaar gegevens verschaft, echter niet in 1903, terwijl ze van de banken te Hunsel (704), Posterholt en Schinnen, die ze in 1903 ingezonden hadden, dit jaar niet inkwamen.

Door de banken te Heer, Herten en Melick c. a. (714), welke in 1904 in werking getreden zijn, werden dit jaar voor het eerst gegevens verschaft.

Evenals vorig jaar, werden ook dit jaar door de banken te Eijsden, Heel en Panheel, Hunsel (704), Maasbracht, Meerlo, Meijel, St. Odielienberg, Stramproy, Venray, Vlodrop, Meerlo, Meijel, Melick en Herkenbesch (713), Neer, Nuth, Weert (734) en Wessem, welke dit jaar voor het eerst in het Algemeen Register voorkomen, ook geen opgaven inzonden.

Verzamelstaat van 2. Voorschottenrekening.

N A A M DER PROVINCIE.	Aantal instellingen.		VOORSCHOTTENREKENING.														
	volgens het Algemeen Register.	die gegevens voor deze rekening hebben verstrekt.	Aantal der in het boekjaar gevraagde voorschotten.	Aantal der in het boekjaar geweigerde voorschotten.	Aantal der in het boekjaar verleende voorschotten.	Aantal der in den aanvang van het boekjaar nog loopende voorschotten.	Aantal der gedurende het boekjaar geheel afgesloten en wegens oninbaarheid afgeschreven voorschotten.	Aantal der aan het einde van het boekjaar nog loopende voorschotten.	Bedrag van het aan het einde van het vorig boekjaar nog op de voorschotten verschuldigde (zonder bijberekening van rente).	Bedrag der voorschotten verleend.	Bedrag der aflossingen door de leeners betaald (zonder bijberekening van rente).	Bedrag der aflossingen door de borgens betaald (zonder bijberekening van rente).	Bedrag der afschrijvingen wegens oninbaarheid (zonder bijberekening van rente).	Bedrag van het op het einde van het boekjaar nog op de voorschotten verschuldigde (zonder bijberekening van rente).	Totaal der kolommen 9 en 10 resp. 11—14.		
									9.	10.	11.	12.	13.	14.	15.		
								Gld.	Gld.	Gld.	Gld.	Gld.	Gld.	Gld.			
Noordbrabant	66	19	232	8	224	422	103	548	175 595,01 ⁵	105 531,37	43 881,05 ⁵	—	—	237 246,23	281 127,28 ⁵		
Gelderland	37	24	779	68	711	449	297	868	223 475,06 ⁵	267 954,57 ⁵	103 635,27 ⁵	—	—	387 794,36 ⁵	491 429,64		
Zuidholland	36	21	500	45	455	291	229	517	303 980,78 ⁵	308 588,06 ⁵	177 236,87 ⁵	—	—	435 281,97 ⁵	612 568,85		
Noordholland	50	24	651	25	626	519	468	677	346 677,56 ⁵	439 482,67	304 480,09	270,—	—	481 410,14 ⁵	786 160,23 ⁵		
Zeeland	21	12	223	13	215	18	89	144	8 530,—	51 076,58	21 030,33	—	—	38 576,25	59 606,58		
Utrecht	10	5	62	2	60	57	24	93	52 435,96	47 708,50	23 573,75	—	—	76 570,71	100 144,46		
Friesland	3	—	—	—	—	—	—	—	—	—	—	—	—	—	—		
Overijssel	6	4	159	10	149	86	88	147	12 332,59 ⁵	41 950,—	20 731,41 ⁵	—	—	33 551,18	54 282,59 ⁵		
Drenthe	9	3	65	3	62	32	35	59	10 150,07	31 796,42	20 535,21	—	—	21 411,23	41 946,49		
Limburg	46	23	357	32	325	357	128	584	163 936,40	165 611,88 ⁵	71 712,11 ⁵	44,33	—	257 791,84	329 553,28 ⁶		
Totaal v/h Rijk	234	135	3 033	206	2 827	2 261	1 461	3 627	1 297 114,35 ⁵	1 459 700,06 ⁵	786 866,11 ⁵	314,33	—	1 969 633,97 ⁵	2 756 814,42		

Wat betreft het aantal instellingen, die gegevens ingezonden hebben, zij verwezen naar de aantekeningen bij de Inleggersrekening.

Verzamelstaat van 3. Balansrekening.

N A A M DER PROVINCIE.	Aantal instellingen.	ACTIEVEN.											PASSIEVEN.									
		volgens het Algemeen Register.	die gegevens voor deze rekening hebben verstrekt.	Effekten.	Kantoormeubelen en andere dergelijke roerende goederen.	Onroerende eigendommen.	Hypotheeken.	Voorschotten tegen onderpand van effecten.	Andere voorschotten.	Gelden in loopende rekening.		Andere deposito's, uitstaande renten, provisies, renten, enz.	Gelden in kas (coupons inbegrepen).	Tekort der kas.	Tegood der inleggers op het einde van het boekjaar.	Bedrag van het reservefonds.	Kapitaal verschuldigd in loopende rekening.		Kapitaal opgenomen bij de Centrale Bank.	Kapitaal bij derden opgenomen.	Overige crediteuren.	Totaal der kolommen 3—13 resp. 14—20.
										met de leden.	met de Centrale Bank.						aan de leden.	aan de Centrale Bank.				
				Gld.	Gld.	Gld.	Gld.	Gld.	Gld.	Gld.	Gld.	Gld.	Gld.	Gld.	Gld.	Gld.	Gld.	Gld.	Gld.	Gld.	Gld.	Gld.
Noordbrabant	66	19	192 706	2 885	53 883	62 841	—	239 708	41 437	146 917	2 460	22 499	89	710 248	21 111	3 719	28 888	—	—	1 462	765 427	
Gelderland	37	24	2 148	2 648	—	—	—	387 794	84 451	143 127	17 700	39 979	260	608 321	5 898	6 069	42 534	—	15 666	119	673 106	
Zuidholland	36	21	3 652	2 588	—	10 654	—	435 282	70 066	135 079	1 404	43 363	577	655 677	6 057	5 401	35 080	—	—	447	702 662	
Noordholland	50	23	21 151	1 661	50	—	—	464 750	84 487	164 046	2 463	30 135	57	694 466	8 879	8 374	54 532	—	2 440	110	768 800	
Zeeland	21	12	420	1 706	—	—	—	38 576	12 167	102 940	253	6 734	5 389	163 004	741	197	4 221	—	—	23	168 186	
Utrecht	10	5	270	207	—	—	—	76 571	16 781	10 063	9	2 152	—	97 867	1 066	—	7 120	—	—	—	106 053	
Friesland	3	—	—	—	—	—	—	—	—	—	—	—	—	—	—	—	—	—	—	—	—	
Overijssel	6	4	1 100	2 204	23 580	—	—	33 551	411	10 887	294	1 859	135	54 078	3 753	2 710	11 439	—	—	2 041	74 021	
Drenthe	9	3	150	336	—	—	—	21 411	10 471	29 844	136	1 828	104	62 416	823	1 042	—	—	—	—	64 281	
Limburg	46	23	45 140	1 684	—	8 540	—	254 259	44 441	200 923	1 189	17 718	75	551 585	4 734	243	15 538	—	14	1 806	573 910	
Totaal v/h Rijk	234	134	266 737	15 868	77 513	82 035	—	1 951 904	364 711	943 826	25 908	166 268	6 687	3 597 662	52 564	27 754	199 350	—	13 120	6 007	3 901 456	

Wat betreft het aantal instellingen, die gegevens ingezonden hebben, zij verwezen naar de aantekeningen bij de Inleggers-Rekening, onder opmerking evenwel, dat geen gegevens voor deze rekening zijn verstrekt door de bank te Bovenkarspel.

Verzamelstaat van 4. Winst- en Verliesrekening.

N A A M DER PROVINCIE.	Aantal instellingen.		W I N S T - E N V E R L I E S R E K E N I N G.														Winst.	Verlies.
	volgens het Algemeen Register, die gegevens voor deze rekening hebben versprekt.	die gegevens voor deze rekening hebben versprekt.	B A T E N.					L A S T E N.										
			Renten van effecten, hypotheeken, enz.	Huren van vaste goederen, inkomsten van bezittingen.	Waardevermeerdering van effecten door koersverschil.	Baten uit anderen hoofde (vrijwillige bijdragen, enz.).	Totaal der baten.	Bedrag der aan de inleggers toegekende rente.	Renten van opgenomen kapitalen.	Administratiekosten.	Waardevermindering van effecten door koersverschil.	Bedrag van het verlies op voor-schotten wegens oninbaarheid afgeschreven.	Overige lasten.	Totaal der lasten.				
1.	2.	3.	4.	5.	6.	7.	8.	9.	10.	11.	12.	13.	14.	15.	16.			
Noordbrabant . . .	66	19	Gld. 24 543,30 ⁵	Gld. 3 381,34	Gld. 10,72	Gld. 1 307,88	Gld. 29 248,24 ⁵	Gld. 18 826,62 ⁵	Gld. 1 914,02 ⁵	Gld. 1 284,92 ⁵	Gld. 213,87	Gld. —	Gld. 1 082,20 ⁵	Gld. 23 321,65	Gld. 5 921,59 ⁵	Gld. —		
Gelderland . . .	37	24	Gld. 20 348,04 ⁵	Gld. 39,95 ⁵	—	Gld. 2 242,56	Gld. 22 030,56	Gld. 14 849,24	Gld. 1 088,80 ⁵	Gld. 2 563,13 ⁵	Gld. 107,45	Gld. —	Gld. 1 171,90	Gld. 19 780,53	Gld. 3 006,51 ⁵	Gld. 156,48 ⁵		
Zuidholland . . .	36	21	Gld. 22 359,94	—	—	Gld. 6 656,52	Gld. 29 016,46	Gld. 14 115,89	Gld. 2 908,76 ⁵	Gld. 6 425,85	Gld. 176,97	Gld. —	Gld. 1 417,93 ⁵	Gld. 25 045,21	Gld. 4 240,74	Gld. 269,49		
Noordholland . . .	50	23	Gld. 26 179,02 ⁵	—	—	Gld. 2 535,13 ⁵	Gld. 28 714,16	Gld. 16 946,55 ⁵	Gld. 3 503,67 ⁵	Gld. 2 933,06 ⁵	Gld. 166,04	Gld. —	Gld. 1 407,19	Gld. 25 046,52 ⁵	Gld. 3 719,58 ⁵	Gld. 51,95		
Zeeland . . .	21	12	Gld. 3 759,88	—	—	Gld. 2 148,21	Gld. 5 908,09	Gld. 3 018,82	Gld. 106,78	Gld. 903,57	Gld. —	Gld. —	Gld. 1 081,04	Gld. 5 060,21	Gld. 858,23	Gld. 10,35		
Utrecht . . .	10	5	Gld. 3 870,58	—	—	Gld. 131,25	Gld. 4 001,83	Gld. 2 252,77	Gld. 881,65	Gld. 555,03 ⁵	Gld. —	Gld. —	Gld. 113,56 ⁵	Gld. 3 733,02	Gld. 307,31 ⁵	Gld. 38,50 ⁵		
Friesland . . .	3	—	—	—	—	—	—	—	—	—	—	—	—	—	—	—		
Overijssel . . .	6	4	Gld. 1 675,81 ⁵	—	—	Gld. 8 341,63	Gld. 10 017,44 ⁵	Gld. 1 442,91 ⁵	Gld. 1 333,37	Gld. 3 771,90	Gld. —	Gld. —	Gld. 48,17	Gld. 6 596,44 ⁵	Gld. 3 421,—	Gld. —		
Drenthe . . .	9	3	Gld. 1 997,53 ⁵	—	—	Gld. 44,22 ⁵	Gld. 2 041,76	Gld. 1 435,74	Gld. 120,98	Gld. 345,09	Gld. —	Gld. —	Gld. 14,—	Gld. 1 921,81	Gld. 224,44 ⁵	Gld. 104,49 ⁵		
Limburg . . .	46	23	Gld. 17 031,80 ⁵	—	Gld. 44,29	Gld. 1 806,37	Gld. 18 882,46 ⁵	Gld. 12 868,38	Gld. 670,76	Gld. 1 846,69	Gld. —	Gld. —	Gld. 1 542,74 ⁵	Gld. 16 928,57 ⁵	Gld. 2 120,61	Gld. 166,72		
Totaal voor het Rijk . . .	284	134	Gld. 121 765,93	Gld. 3 421,20 ⁵	Gld. 55,01	Gld. 25 213,78	Gld. 150 456,01 ⁵	Gld. 85 756,93 ⁵	Gld. 12 484,81	Gld. 20 609,15	Gld. 664,33	Gld. —	Gld. 7 918,75	Gld. 127 433,97 ⁵	Gld. 23 820,03 ⁵	Gld. 797,99 ⁵		

Wat betreft het aantal instellingen, die voor deze rekening gegevens versprekt hebben, zij verwezen naar de aantekeningen bij de Inleggers-Rekening, onder opmerking evenwel, dat geen gegevens voor deze rekening zijn versprekt door de bank te Bovenkarspel.

Verzamelstaat van 5. Beleggingenrekening.

N A A M DER PROVINCIE.	Aantal instellingen.		K A P I T A A L B E L E G D I N :														B E D R A G D E R R E N T E N G E K W E E K T U I T :					
	volgens het Algemeen Register, die gegevens voor deze rekening hebben versprekt.	die gegevens voor deze rekening hebben versprekt.	Staatsschuld ten laste van		Schuldbrieven ten laste van publiekrechtelijke lichamen, (provincien, gemeenten, waterschappen), in		Effecten van anderen aard.				Hypotheeken.	Prolongatiën.	Beleggingen van anderen aard.	Onroerende goederen.	Totaal.	Effecten.	Hypotheeken.	Gelden in prolongatie uitgezet.	Voorschotten.	Andere hoofde.	Huren van onroerende goederen.	Totaal.
			Neder-land.	Andere landen.	Neder-land.	Andere landen.	Binnen-landsch.	Buiten-landsch.	Binnen-landsch.	Buiten-landsch.												
1.	2.	3.	4.	5.	6.	7.	8.	9.	10.	11.	12.	13.	14.	15.	16.	17.	18.	19.	20.	21.	22.	
Noordbrabant . . .	66	19	—	Gld. 5 387	Gld. 70 878	—	Gld. 12 172	—	Gld. 15 690	Gld. 5 301	Gld. 62 841	—	Gld. 430 627	Gld. 53 883	Gld. 740 058	Gld. 6 377	Gld. 279	—	Gld. 7 899	Gld. 6 004	Gld. 3 331	Gld. 29 243
Gelderland . . .	37	24	—	—	—	—	Gld. 750	—	Gld. 1 000	Gld. 300	—	—	Gld. 633 072	—	Gld. 635 220	Gld. 52	Gld. 1 548	Gld. 418	Gld. 12 131	Gld. 8 442	Gld. 40	Gld. 22 631
Zuidholland . . .	36	21	Gld. 46	—	—	—	Gld. 991	Gld. 2 616	—	—	Gld. 10 654	—	Gld. 641 890	—	Gld. 656 136	Gld. 118	Gld. 2 118	—	Gld. 15 986	Gld. 10 804	—	Gld. 29 016
Noordholland . . .	50	23	—	Gld. 6 008	Gld. 1 300	—	Gld. 900	Gld. 213	—	—	—	—	Gld. 715 746	Gld. 50	Gld. 736 947	Gld. 437	Gld. 418	Gld. 235	Gld. 17 758	Gld. 9 866	—	Gld. 28 714
Zeeland . . .	21	12	—	—	—	—	Gld. 420	—	—	—	—	—	Gld. 153 936	—	Gld. 154 356	—	—	Gld. 9	Gld. 1 634	Gld. 4 365	—	Gld. 5 908
Utrecht . . .	10	5	—	—	—	—	Gld. 270	—	—	—	—	—	Gld. 103 424	—	Gld. 103 694	—	—	Gld. 186	Gld. 3 578	Gld. 239	—	Gld. 4 002
Friesland . . .	3	—	—	—	—	—	—	—	—	—	—	—	—	—	—	—	—	—	—	—	—	—
Overijssel . . .	6	4	—	—	—	—	Gld. 100	—	Gld. 1 000	—	—	—	Gld. 45 143	Gld. 23 580	Gld. 69 823	—	—	Gld. 139	Gld. 1 216	Gld. 8 662	—	Gld. 10 017
Drenthe . . .	9	3	—	—	—	—	Gld. 150	—	—	—	—	—	Gld. 61 862	—	Gld. 62 012	—	—	Gld. 688	Gld. 960	Gld. 393	—	Gld. 2 042
Limburg . . .	46	23	—	—	—	—	Gld. 10 133	Gld. 1 000	Gld. 20 706	Gld. 3 177	Gld. 8 525	—	Gld. 500 827	—	Gld. 554 492	Gld. 1 786	Gld. 370	Gld. 701	Gld. 9 812	Gld. 6 214	—	Gld. 18 882
Totaal v/h Rijk 1)	284	134	Gld. 46	Gld. 11 395	Gld. 82 302	—	Gld. 25 856	Gld. 3 828	Gld. 38 396	Gld. 8 773	Gld. 82 020	—	Gld. 3 236 469	Gld. 77 513	Gld. 3 712 798	Gld. 8 765	Gld. 4 728	Gld. 2 376	Gld. 70 375	Gld. 54 988	Gld. 3 421	Gld. 150 456

Wat betreft het aantal instellingen, die gegevens ingezonden hebben, zij verwezen naar de aantekeningen bij de Inleggers-Rekening, onder opmerking evenwel, dat geen gegevens voor deze rekening zijn versprekt door de bank te Bovenkarspel.

1) In het bedrag, vermeld in kolom 15 is begrepen: bij Noordbrabant . . . f 83 278,22
 „ Gelderland . . . „ 97,84
 „ Noordholland . . . „ 12 730,35

Samen . . . f 96 106,41 niet nader gescheiden effecten, en in kolom 22, bij Noordbrabant, f 5 803,41⁵ niet nader gescheiden rente.

Verzamelstaat van 6 en 7. Overzicht der Spaarboekjes in omloop,
en van het aantal verleende voorschotten.

N A A M DER PROVINCIE.	Aantal instellingen		Getal Spaarbankboekjes met een tegoed van					Aantal instellingen		Aantal voorschotten in het boekjaar.							
	volgens het Algemeen Register.	die gegevens voor deze rekening hebben verstrekt.	minder dan f 1,—	f 10,— tot beneden f 100,—	f 100,— tot beneden f 1 000,—	f 1 000,— en hooger.	Totaal.	volgens het Algemeen Register.	die gegevens voor deze rekening hebben verstrekt.	Beneden f 50,—	Van f 50,— tot beneden f 100,—	Van f 100,— tot beneden f 300,—	Van f 300,— tot beneden f 500,—	Van f 500,— tot beneden f 1 000,—	Van f 1 000,— en hooger.	Totaal.	
1.	2.	3.	4.	5.	6.	7.	8.	9.	10.	11.	12.	13.	14.	15.	16.		
Noordbrabant	66	19	206	402	961	219	1 788	66	19	13	31	47	45	34	27	29	226
Gelderland	37	24	514	588	857	178	2 137	37	24	40	122	204	94	89	84	69	711
Zuidholland	36	21	333	713	618	230	1 899	36	21	9	34	76	61	65	94	116	455
Noordholland ¹⁾	50	23	542	788	553	200	2 368	50	24	20	36	117	100	115	113	99	677
Zeeland	21	12	49	131	168	58	426	21	12	31	37	58	31	27	23	8	215
Utrecht	10	5	33	77	117	25	252	10	5	2	6	4	9	13	12	14	60
Friesland	3	—	—	—	—	—	—	3	—	—	—	—	—	—	—	—	—
Overijssel	6	4	21	48	108	12	189	6	4	10	41	53	22	9	10	4	149
Drenthe	9	3	22	28	54	20	124	9	3	5	9	25	7	2	7	7	62
Limburg	46	23	375	444	803	181	1 803	46	23	40	50	74	41	33	48	39	325
Totaal v/h Rijk ¹⁾ .	284	134	2 100	3 219	4 259	1 123	10 986	284	135	179	366	658	410	387	418	355	2 880

Voor het aantal banken zij verwezen naar de aantekeningen bij de Inleggers-Rekening, onder opmerking evenwel, dat geen gegevens voor het overzicht der spaarboekjes zijn verstrekt door de bank te Bovenkarspel.

¹⁾ In kolom 7 zijn begrepen 285 boekjes, die niet in een der voorgaande kolommen zijn vermeld; en in kolom 16 zijn begrepen 77 voorschotten die niet in een der voorgaande kolommen zijn vermeld.

III. SPAARKASSEN.

De hier volgende gegevens betreffen 21 instellingen, tegen 22 in de Statistiek over 1903.

1. AANTAL STORTINGEN EN DEELNEMERS.

N A A M DER G E M E E N T E	N ^o . der instelling in het Algemeen Register.	Rentetax of premie.	Kleinste bedrag dat mag worden ingelegd.	Grootste bedrag dat tegelijkertijd mag worden ingebracht.	Aantal stortingen gedurende het boekjaar gedaan.				Aantal deelnemers			
					Beneden f 1,—	Van f 1,— tot f 10,—	Van f 10,— tot f 100,—	Van f 100,— en hooger.	wier tegoed op het einde van het vorig boek- jaar nog niet geheel was terug- betaald.	gedurende het boekjaar wier tegoed op het einde van het vorig boekjaar geheel was terugbetaald, vermeerderd met dat der nieuwe deelnemers.	wier tegoed aan het einde v/h boekjaar geheel was terugbetaald.	wier tegoed op het einde v/h boekjaar nog niet geheel was terugbetaald.
Noordbrabant.												
Oud- en Nieuw Gastel	31	4	f 0,25	niet bepaald	424	320	50	10	60	—	2	58
Woensel	93	3	1,—	f 3,—	—	554	—	—	65	100	30	138
Totaal	—	—	—	—	424	874	50	10	125	100	32	196
Gelderland.												
Arnhem	99	3	f 0,10	niet bepaald	651	208	31	—	526	136	127	535
Doesburg	124	niet bepaald	0,10	f 1,—	29	148	—	—	7	20	23	4
Totaal	—	—	—	—	680	356	31	—	533	156	150	539
Zuidholland.												
Gouda	217	3 en 5	f 0,10	niet bepaald	4 973	968	—	—	—	284	284	—
Hof van Delft	229	4	niet bepaald	id.	51	889	355	14	271	54	16	309
" " " "	230	4	id.	id.	26	241	173	11	114	19	3	130
Leiden 1)	235	3 en 5	f 0,10	f 1,50	648	1 691	—	—	—	151	151	—
" " " "	236	4	0,10	2,50	600	750	—	—	—	42	42	—
Totaal	—	—	—	—	6 298	4 539	528	25	385	550	496	439
Noordholland.												
Purmerend	396	niet bepaald	f 0,10	niet bepaald	3 094	736	—	—	—	120	120	—
Utrecht.												
Utrecht	474	3	niet bepaald	niet bepaald	462	536	356	49	472	115	30	548
Baarn	477	niet bepaald	f 0,005	id.	—	—	—	—	231	26	—	257
Zeist	496	6	0,25	f 1,50	12	5 635	—	—	115	135	129	121
Totaal	—	—	—	—	474	6 171	356	49	818	276	168	926

N A A M DER G E M E E N T E	N ^o . der instelling in het Algemeen Register.	Rentetax of premie.	Kleinste bedrag dat mag worden ingelegd.	Grootste bedrag dat tegelijkertijd mag worden ingebracht.	Aantal stortingen gedurende het boekjaar gedaan.				Aantal deelnemers				
					Beneden f 1,—	Van f 1,— tot f 10,—	Van f 10,— tot f 100,—	Van f 100,— en hooger.	wier tegoed op het einde van het vorig boek- jaar nog niet geheel was terug- betaald.	gedurende het boekjaar wier tegoed op het einde van het vorig boekjaar geheel was terugbetaald, vermeerderd met dat der nieuwe deelnemers.	wier tegoed aan het einde v/h boekjaar geheel was terugbetaald.	wier tegoed op het einde v/h boekjaar nog niet geheel was terugbetaald.	
													6.
Friesland.													
Leeuwarden	501	3	f 0,10	f 1,50	—	—	—	—	—	—	488	488	—
" " 1)	502	3 en 4	0,25	niet bepaald	—	—	—	—	636	413	324	725	
Bolsward	511	2,5	0,10	f 2,—	603	959	—	—	—	66	66	—	
Totaal	—	—	—	—	603	959	—	—	636	967	878	725	
Overijssel.													
Borne 1)	570	3	f 0,02	niet bepaald	636	228	60	8	170	20	21	169	
Deventer 2)	573	3,5	0,10	f 3,—	1 736	4 701	25	—	426	110	93	443	
Totaal	—	—	—	—	2 362	4 929	85	8	596	130	114	612	
Groningen.													
Groningen	596	3	f 0,10	f 1,50	—	—	—	—	—	—	—	—	
Drenthe.													
Meppel	676	3	f 0,25	f 2,—	128	1 281	—	—	—	132	132	—	
Limburg.													
Maastricht	686	3	f 0,10	niet bepaald	3	95	34	4	130	10	6	134	
Het Rijk	—	—	—	—	14 066	19 940	1 054	96	3 226	2 441	2 096	3 571	

Zuidholland.

1) Van de eerste f 20,— wordt 5 pCt. rente vergoed, verder 3 pCt. Om de 6 weken wordt het gezamenlijk bedrag door het personeel eener fabriek (38 man) wekelijks gestort en door de directie dier fabriek geadministreerd, ingebracht.

Friesland.

1) Bij opvragen binnen 6 maanden wordt 3 pCt., anders 4 pCt. rente vergoed.

Overijssel.

1) Over de bedragen beneden f 25,— wordt geen rente vergoed; deze komt ten voordeele der vereeniging. Aan deze vereeniging vervallen eveneens spaargelden, die op het einde van het boekjaar nog geen f 0,25 bedragen.

2) Op een nieuw boekje mag de eerste keer een willekeurig bedrag, grooter dan f 3,— door één inlegger tegelijkertijd worden ingebracht.

2. INLEGGERSREKENING.

N A A M DER G E M E E N T E.	No. der instelling in het Algemeen Register.	I N L E G G E R S R E K E N I N G.						Totaal der kolommen 3, 4 en 5 resp. 6, 7 en 8.
		Tegoed der inleggers aan het einde van het vorig boekjaar.	Bedrag der inlagen gedurende het boekjaar.	Bedrag der aan de inleggers toegekende rente en premie.	Bedrag der uitbetalingen gedurende het boekjaar <i>in geld.</i>	Bedrag der uitbetalingen gedurende het boekjaar <i>in natura.</i>	Tegoed der inleggers aan het einde van het boekjaar.	
1.	2.	3.	4.	5.	6.	7.	8.	9.
Noordbrabant.								
Oud-en Nieuw Gastel ¹⁾	31	28 592,96 ⁵	5 905,10	1 061,12	12 531,89	—	23 026,59 ⁵	35 558,58 ⁵
Woensel	93	268,10	797,—	8,42	575,82	—	497,70	1 073,52
Totaal	—	28 860,46 ⁵	6 702,10	1 069,54	13 107,81	—	23 524,29 ⁵	36 632,10 ⁵
Gelderland.								
Arnhem	99	3 305,88 ⁵	1 897,85	96,29	1 747,63	—	3 552,39 ⁵	5 300,02 ⁵
Doesburg	124	2,82 ⁵	176,35	13,25	30,37 ⁵	160,—	2,05	192,42 ⁵
Totaal	—	3 308,71	2 074,20	109,54	1 778,00 ⁵	160,—	3 554,44 ⁵	5 492,45
Zuidholland.								
Gouda	217	—	2 970,70	94,72	3 065,42	—	—	3 065,42
Hof van Delft	229	55 056,23	16 388,92	2 315,57	8 841,51	—	64 919,21	73 760,72
" " "	230	23 954,42	7 808,89	1 054,53	2 361,50	—	30 456,34	32 817,84
Leiden	235	—	3 046,90	135,77 ⁵	3 182,67 ⁵	—	—	3 182,67 ⁵
"	236	—	1 160,—	45,—	1 205,—	—	—	1 205,—
Totaal	—	79 010,65	31 375,41	3 645,59 ⁵	18 656,10 ⁵	—	95 375,55	114 031,65 ⁵
Noordholland.								
Purmerend	396	—	2 033,50	—	2 033,50	—	—	2 033,50
Utrecht.								
Utrecht	474	23 765,67 ⁵	26 286,22 ⁵	828,83 ⁵	15 663,11 ⁵	—	35 217,62	50 880,73 ⁵
Baarn ¹⁾	477	60,31 ⁵	148,80 ⁵	—	3,56 ⁵	—	205,55 ⁵	209,12
Zeist	496	5 153,20	8 458,20	504,84	8 648,89	—	5 467,35	14 116,24
Totaal	—	28 979,19	34 893,23	1 333,67 ⁵	24 315,57	—	40 890,52 ⁵	65 206,09 ⁵

N A A M DER G E M E E N T E.	No. der instelling in het Algemeen Register.	I N L E G G E R S R E K E N I N G.						Totaal der kolommen 3, 4 en 5 resp. 6, 7 en 8.
		Tegoed der inleggers aan het einde van het vorig boekjaar.	Bedrag der inlagen gedurende het boekjaar.	Bedrag der aan de inleggers toegekende rente en premie.	Bedrag der uitbetalingen gedurende het boekjaar <i>in geld.</i>	Bedrag der uitbetalingen gedurende het boekjaar <i>in natura.</i>	Tegoed der inleggers aan het einde van het boekjaar.	
1.	2.	3.	4.	5.	6.	7.	8.	9.
Friesland.								
Leeuwarden	501	—	8 065,25	242,52	8 307,77	—	—	8 307,77
"	502	1 680,13 ⁵	3 433,41	125,30	3 708,85 ⁵	—	1 529,99	5 238,84 ⁵
Bolsward	511	—	1 712,35	42,79	1 755,14	—	—	1 755,14
Totaal	—	1 680,13 ⁵	13 211,01	410,61	13 771,76 ⁵	—	1 529,99	15 301,75 ⁵
Overijssel.								
Borne	570	11 970,06	3 153,43 ⁵	330,37 ⁵	2 776,25	—	12 677,62	15 453,87
Deventer	573	23 173,05	12 683,35	890,99	11 905,22	—	24 847,17	36 752,39
Totaal	—	35 143,11	15 836,78 ⁵	1 221,36 ⁵	14 681,47	—	37 524,79	52 206,26
Groningen.								
Groningen	596	—	4 040,25	121,20	4 161,45	—	—	4 161,45
Drenthe.								
Meppel	676	—	2 082,50	62,38	2 144,88	—	—	2 144,88
Limburg.								
Maastricht	686	6 062,44	2 240,34	172,47	2 167,58	—	6 316,67	8 484,25
Het Rijk	—	183 049,70	114 493,32 ⁵	8 146,37 ⁵	96 818,13 ⁵	160,—	208 716,26 ⁵	305 694,40

Noordbrabant.

Utrecht.

¹⁾ De N. V. de „Gastelsche Beetwortelsuikerfabriek, gevestigd te Oud- en Nieuw Gastel, waarborgt zonder eenig voorbehoud, aan de inleggers de teruggave hunner inlagen en de betaling der aan hen verschuldigde renten.

¹⁾ Van het tegoed der inleggers op het einde van het vorig jaar werd f 85,— belegd op de Rijkspostspaarbank, terwijl op het einde van dit jaar f 140,— aldaar werd belegd.

3. WINST- EN VERLIESREKENING.

N A A M DER GEMEENTE.	N ^o . der instelling in het Algemeen Register.	W I N S T - E N V E R L I E S R E K E N I N G .										Bedrag uit de winst bij het reservefonds gevoegd.	Bedrag van het reservefonds aan het einde v/h boekjaar.		
		B A T E N .					L A S T E N .							Winst.	Verlies.
		Rente van belegde gelden.	Giften en bijdra- gen van derden.	In- komsten uit bezittin- gen.	Andere baten (waarde- vermeer- dering van beleg- gingen, enz.).	Totaal.	Bedrag der aan de inleggers toegekende rente en premie	Ad- ministratie- kosten.	Andere lasten (waarde- vermindering van beleggingen, enz.).	Totaal.	Winst.				
1.	2.	3.	4.	5.	6.	7.	8.	9.	10.	11.	12.	13.	14.	15.	
Noordbrabant.		Gld.	Gld.	Gld.	Gld.	Gld.	Gld.	Gld.	Gld.	Gld.	Gld.	Gld.	Gld.	Gld.	
Woensel	93	12,90	—	—	—	12,90	8,42	—	—	8,42	4,48	—	4,48	14,28	
Gelderland.															
Doesburg 1)	124	12,48	—	—	—	12,48	13,25	1,—	—	14,25	—	1,77	—	280,46	
Zuidholland.															
Gouda 1)	217	28,43	—	—	—	28,43	94,72	60,—	—	154,72	—	126,29	—	—	
Leiden	235	26,06	171,—	71,26 ⁵	—	268,32 ⁵	135,77 ⁵	30,75	—	166,52 ⁵	101,80	—	—	101,80	
Totaal	—	54,49	171,—	71,26 ⁵	—	296,75 ⁵	230,49 ⁵	90,75	—	321,24 ⁵	101,80	126,29	—	101,80	
Utrecht.															
Utrecht 1)	474	1 181,90	—	—	—	1 181,90	828,83 ⁵	135,82 ⁵	—	964,66	217,24	—	108,62	211,25	
Baarn 2)	477	1,34	10,06	—	—	11,40	—	11,40	—	11,40	—	—	—	—	
Zeist	496	128,95	142,25	494,—	—	765,20	504,84	211,85	—	716,69	48,51	—	—	20 000,—	
Totaal	—	1 312,19	152,31	494,—	—	1 958,50	1 333,67 ⁵	359,07 ⁵	—	1 692,75	265,75	—	108,62	20 211,25	
Friesland.															
Leeuwarden	501	45,53	—	560,—	—	605,53	242,52	331,86	—	574,38	30,95	—	30,95	14 481,89	
"	502	23,21 ⁵	179,50	80,—	0,15	282,86 ⁵	125,30	67,10	—	192,40	90,46 ⁵	—	—	1 363,01	
Bolsward	511	10,12	60,—	—	2,20 ⁵	72,41 ⁵	42,79	20,02	—	62,81	9,60 ⁵	—	—	9,60 ⁵	
Totaal	—	78,66 ⁵	239,50	640,—	2,44 ⁵	960,61	410,61	418,98	—	829,59	131,02	—	30,95	15 854,50 ⁵	

N A A M DER GEMEENTE.	N ^o . der instelling in het Algemeen Register.	W I N S T - E N V E R L I E S R E K E N I N G .										Bedrag uit de winst bij het reservefonds gevoegd.	Bedrag van het reservefonds aan het einde v/h boekjaar.		
		B A T E N .					L A S T E N .							Winst.	Verlies.
		Rente van belegde gelden.	Giften en bijdra- gen van derden.	In- komsten uit bezittin- gen.	Andere baten (waarde- vermeer- dering van beleg- gingen, enz.).	Totaal.	Bedrag der aan de inleggers toegekende rente en premie.	Ad- ministratie- kosten.	Andere lasten (waarde- vermindering van beleggingen, enz.).	Totaal.	Winst.				
1.	2.	3.	4.	5.	6.	7.	8.	9.	10.	11.	12.	13.	14.	15.	
Overijssel.		Gld.	Gld.	Gld.	Gld.	Gld.	Gld.	Gld.	Gld.	Gld.	Gld.	Gld.	Gld.	Gld.	
Borne 1)	570	382,03	—	—	—	382,03	330,37 ⁵	15,—	—	345,37 ⁵	36,65 ⁵	—	—	—	
Deventer	573	890,99	124,77 ⁵	290,27	—	1 306,03 ⁵	890,99	415,04 ⁵	—	1 306,03 ⁵	—	—	—	7 300,—	
Totaal	—	1 273,02	124,77 ⁵	290,27	—	1 688,06 ⁵	1 221,36 ⁵	430,04 ⁵	—	1 651,41	36,65 ⁵	—	—	7 300,—	
Groningen															
Groningen 1)	596	55,64	106,25	—	—	161,89	121,20	58,60	—	179,80	—	17,91	—	2 043,26	
Drenthe.															
Meppel	676	11,43	64,—	—	150,68	226,11	62,38	27,77	—	90,15	135,96	—	—	—	
Limburg.															
Maastricht	686	231,15	—	—	1,—	232,15	172,47	—	—	172,47	59,68	—	44,32	110,—	
Het Rijk	—	3 041,96 ⁵	857,83 ⁵	1 495,53 ⁵	154,12 ⁵	5 549,46	3 573,86 ⁵	1 386,22	—	4 960,08 ⁵	735,34 ⁵	145,97	188,37	45 915,55 ⁵	

Gelderland.

1) Het verlies is gedekt door afschrijving van de reserve

Zuidholland.

1) Het tekort werd gedekt door het Burgerlijk ambestuur.

Utrecht.

1) Het reservefonds bedroeg op 31 December 1903 f 100,63
Dit fonds werd in April 1904 belegd à 3 pCt., dus ver-
meerderde met de rente van 8 maanden ad „ 2,—

f 102,63
Van de winst over 1904 behaald, werd bestemd voor het
reservefonds een bedrag van „ 108,62
Zoodat het fonds einde 1904 bedroeg f 211,25

2) De in kolom 3 genoemde rente is ontvangen van het Rijkspostspaar-
bankboekje der Spaarkas.

Overijssel.

1) De winst werd bestemd ten bate der R. K. werklievenvereniging
St. Josef.

Groningen.

1) Het reservefonds wordt afzonderlijk beheerd. Het verlies is afgeschreven
van de rente van het Reservefonds.

Verzamelstaat van 1. Aantallen stortingen en deelnemers.

N A A M DER PROVINCIE.	Aantal instellingen.		Aantal stortingen gedurende het boekjaar gedaan				Aantal deelnemers			
	volgens het Algemeen Register. die gegevens voor deze rekening hebben verstrekt.		beneden f 1,—	van f 1,— tot beneden f 10,—	van f 10,— tot beneden f 100,—	van f 100,— en hooger.	wier tegoed op het einde van het vorig boekjaar nog niet geheel was terugbetaald.	gedurende het boekjaar, wier tegoed op het einde van het vorig boekjaar geheel was terugbetaald, met dat der nieuwe deelnemers.	wier tegoed aan het einde v/h boekjaar geheel was terugbetaald.	wier tegoed op het einde v/h boekjaar nog niet geheel was terugbetaald.
1.	2.	3.	4.	5.	6.	7.	8.	9.	10.	
Noordbrabant	5 2	424	874	50	10	128	100	32	196	
Gelderland	4 2	680	356	31	—	533	156	150	539	
Zuidholland	6 5	6 293	4 539	528	25	385	550	496	439	
Noordholland	1 1	3 094	736	—	—	—	120	120	—	
Zeeland	1 —	—	—	—	—	—	—	—	—	
Utrecht	3 3	474	6 171	358	49	818	276	168	926	
Friesland	5 3	603	959	—	—	636	967	878	725	
Overijssel	3 2	2 362	4 929	85	8	596	130	114	612	
Groningen	3 —	—	—	—	—	—	—	—	—	
Drenthe	1 1	128	1 281	—	—	—	132	132	—	
Limburg	2 1	3	95	34	4	130	10	6	134	
Het Rijk	34 20	14 066	19 940	1 084	96	3 226	2 441	2 096	3 571	

De Nos. 477, 501 en 502 verstrekten geen opgaven betreffende het aantal stortingen, terwijl No. 596 evenals vorig jaar voor deze tabel geen opgaven inzond. De Nos. 59 en 460 zonden dit jaar geen gegevens in, echter wel in 1903, terwijl No. 686 wel in 1904, doch niet vorig jaar, gegevens verstrekten.

Evenals vorig jaar kwamen ook thans van de Nos. 81, 151, 159, 190, 520, 536, 597, 598 en 687 geen gegevens in. Wijn de Nos. 55 en 574 in 1904 werden opgericht, konden geen gegevens verstrekt worden.

Verzamelstaat van 2. Inleggersrekening.

N A A M DER PROVINCIE.	Aantal instellingen.		I N L E G G E R S R E K E N I N G.					Totaal der kolommen 3, 4 en 5 resp. 6, 7 en 8.
	volgens het Algemeen Register. die gegevens voor deze rekening hebben verstrekt.		Tegoed der inleggers aan het einde van het vorig boekjaar.	Bedrag der inlagen gedurende het boekjaar.	Bedrag der aan de inleggers toegekende rente en premie.	Bedrag der uitbetalingen gedurende het boekjaar. <i>in gold.</i>	Bedrag der uitbetalingen gedurende het boekjaar. <i>in natura.</i>	
1	2	3	4	5	6	7	8	9
		Gld.	Gld.	Gld.	Gld.	Gld.	Gld.	Gld.
Noordbrabant	5 2	28 860,46 ⁵	6 702,10	1 069,54	13 107,81	—	23 524,29 ⁵	36 632,10 ⁵
Gelderland	4 2	3 308,71	2 074,20	109,54	1 778,00 ⁵	160	3 554,44 ⁵	5 492,45
Zuidholland	6 5	79 010,65	31 375,41	3 645,59 ⁵	18 656,10 ⁵	—	95 375,55	114 031,65 ⁵
Noordholland	1 1	—	2 033,50	—	2 033,50	—	—	2 033,50
Zeeland	1 —	—	—	—	—	—	—	—
Utrecht	3 3	28 979,19	34 893,23	1 333,67 ⁵	24 315,57	—	40 890,52 ⁵	65 206,09 ⁵
Friesland	5 3	1 680,13 ⁵	13 211,01	410,61	13 771,76 ⁵	—	1 529,99	15 301,75 ⁵
Overijssel	3 2	35 148,11	15 836,78 ⁵	1 221,36 ⁵	14 681,47	—	37 524,79	52 206,26
Groningen	3 1	—	4 040,35	121,20	4 161,45	—	—	4 161,45
Drenthe	1 1	—	2 082,50	62,38	2 144,88	—	—	2 144,88
Limburg	2 1	6 062,44	2 249,34	172,47	2 167,58	—	6 316,67	8 484,25
Het Rijk	34 21	283 049,70	114 498,32 ⁵	8 146,37 ⁵	96 818,13 ⁵	160	208 716,26 ⁵	305 694,40

No. 596 verstrekte voor tabel I geen gegevens. Zie voorts aantekeningen tabel I.

Verzamelstaat van 3. Winst- en Verliesrekening.

N A A M DER PROVINCIE.	Aantal instellingen.		W I N S T - E N V E R L I E S R E K E N I N G.										Bedrag uit de winst bij het reservefonds gevoegd.	Bedrag van het reservefonds aan het einde v/h boekjaar.			
	1.	2.	B A T E N.					L A S T E N.				Winst.			Verlies.	14.	15.
			Rente van belegde gelden.	Giften en bijdragen van derden.	Inkomsten uit bezittingen.	Andere baten (waardevermeerdering van beleggingen, enz.)	Totaal.	Bedrag der aan de inleggers toegekende rente en premie.	Administratiekosten.	Andere lasten (waardevermindering van beleggingen, enz.)	Totaal.						
3.	4.	5.	6.	7.	8.	9.	10.	11.	12.	13.	14.	15.					
Noordbrabant .	5	1	Gld. 12,90	—	—	—	12,90	8,42	—	—	8,42	4,48	—	4,48	14,28		
Gelderland . .	4	1	12,48	—	—	—	12,48	13,25	1,—	—	14,25	—	1,77	—	280,46		
Zuidholland . .	6	2	54,49	171,—	71,26 ⁵	—	296,75 ⁵	230,49 ⁵	90,75	—	321,24 ⁵	101,80	126,29	—	101,80		
Noordholland .	1	—	—	—	—	—	—	—	—	—	—	—	—	—	—		
Zeeland	1	—	—	—	—	—	—	—	—	—	—	—	—	—	—		
Utrecht	3	3	1 312,19	152,31	404,—	—	1 958,50	1 333,67 ⁵	359,07 ⁵	—	1 692,75	265,75	—	108,62	20 211,25		
Friesland . . .	5	3	78,66 ⁵	239,50	640,—	2,44 ⁵	960,61	410,61	418,98	—	829,59	131,02	—	30,95	15 854,50 ⁵		
Overijssel . . .	3	2	1 273,02	124,77 ⁵	290,27	—	1 658,06 ⁵	1 221,36 ⁵	430,04 ⁵	—	1 651,41	36,65 ⁵	—	—	7 300,—		
Groningen . . .	3	1	55,64	106,25	—	—	161,89	121,20	58,60	—	179,80	—	17,91	—	2 043,26		
Drenthe	1	1	11,43	64,—	—	150,68	226,11	62,38	27,77	—	90,15	135,96	—	—	—		
Limburg	2	1	231,15	—	—	1,—	232,15	172,47	—	—	172,47	59,68	—	44,32	110,—		
Het Rijk	34	15	3 041,06 ⁵	857,33 ⁵	1 495,53 ⁵	154,12 ⁵	5 549,46	3 573,86 ⁵	1 386,22	—	4 960,08 ⁵	735,54 ⁵	145,97	188,37	45 915,55 ⁵		

Door de Nos. 31, 99, 229, 230, 236 en 396 zijn voor deze rekening geen gegevens ingezonden, echter wel voor de Inleggersrekening. No. 93 heeft dit jaar wel voor deze rekening gegevens verstrekt, echter niet in 1903. Zie voorts aantekeningen tabel I.

IV. H U L P B A N K E N.

Het aantal in deze Statistiek behandelde Hulpbanken bedraagt 76, tegen 72 in de Statistiek over 1903.

1. VOORSCHOTTENREKENING.

N A A M DER G E M E E N T E.	N ^o . der instelling in het Algemeen Register.	Rentetax der voorschotten.	Aantal der in het boekjaar gevraagde voorschotten.	Aantal der in het boekjaar geweigerde voorschotten.	Aantal der in het boekjaar verleende voorschotten.	Aantal der in den aanvang van het boekjaar nog loopende voorschotten.	Aantal der gedurende het boekjaar geheel afgeloste en wegens oninbaarheid afgeschreven voorschotten.	Aantal der aan het einde van het boekjaar nog loopende voorschotten.	VOORSCHOTTENREKENING.						
									Bedrag van het aan het einde van het vorig boekjaar nog op de voorschotten verschuldigde (zonder bijberekening van rente).	Bedrag der voorschotten gedurende het boekjaar verleend.	Bedrag der aflossingen door de leeners betaald (zonder bijberekening van rente).	Bedrag der aflossingen door de borgens betaald (zonder bijberekening van rente).	Bedrag der afschrijvingen wegens oninbaarheid (zonder bijberekening van rente).	Bedrag van het op het einde van het boekjaar nog op de voorschotten verschuldigde (zonder bijberekening van rente).	Totaal der kolommen 10 en 11 resp. 12—15.
1.	2.	3.	4.	5.	6.	7.	8.	9.	10.	11.	12.	13.	14.	15.	16.
Noordbrabant.															
's-Hertogenbosch	3	5	212	10	202	255	180	277	15 994,21	18 170,93	17 008,30 ⁵	605,12	50,—	16 501,65 ⁵	34 165,14
Breda 1)	18	5	125	13	112	104	108	108	5 584,10	13 314,—	12 309,55	51,—	—	6 537,55	18 895,10
Totaal	—	—	337	23	314	359	288	385	21 578,31	31 484,93	29 317,91 ⁵	656,12	50,—	23 039,20 ⁵	53 063,24
Gelderland.															
Arnhem	100	6	115	35	80	76	73	83	6 318,57	12 360,—	10 720,36	—	—	7 958,21	18 678,57
" 1)	102	5	71	—	71	78	76	73	6 034,59 ⁵	10 290,—	10 265,—	—	—	6 109,59 ⁵	16 374,59 ⁵
Apeldoorn 2)	106	4 en 7	293	10	283	308	312	279	13 343,55	15 420,—	14 909,59	—	66,80	13 787,16	28 763,55
Doesburg	125	2	11	2	9	18	6	21	1 138,62	1 137,30	989,50	—	—	1 286,42	2 275,92
Lochem	158	3	11	5	6	—	1	5	—	325,—	210,—	—	—	115,—	325,—
Nijmegen 3)	162	3,5	570	69	501	468	498	471	34 624,19	58 230,—	60 241,37	230,—	272,50	32 110,32	92 854,19
Tiel	170	4	95	8	87	147	91	143	6 337,27	8 505,10	8 703,50	194,—	161,10	5 783,77	14 342,37
Wageningen	174	4 en 5	47	2	45	73	30	88	10 471,35 ⁵	10 235,—	5 490,19	129,18	—	15 087,03 ⁵	20 706,35 ⁵
Zutphen	184	4	149	—	149	145	154	140	12 371,36	16 930,—	15 612,10	528,85	—	13 160,41	29 301,36
"	185	—	14	—	14	14	14	14	315,—	1 175,—	896,25	19,—	—	574,75	1 490,—
Totaal	—	—	1376	131	1245	1327	1255	1317	91 004,51	134 607,40	128 037,86	1 100,98	500,40	95 972,67	225 611,91
Zuidholland.															
's-Gravenhage	188	6,5	85	9	76	109	57	128	41 048,50	27 475,—	20 134,45	—	—	48 389,05	68 523,50
"	189	6	996	168	828	755	813	800	391 905,10 ⁵	442 143,—	399 251,74 ⁵	20 131,79	727,13	413 937,44	834 048,10 ⁵
"	191	3	469	19	450	404	434	420	34 733,59 ⁵	77 790,—	71 995,71 ⁵	1 212,90 ⁵	—	39 314,97 ⁵	112 523,59 ⁵
"	193	—	27	5	22	59	—	31	5 400,—	3 655,—	4 020,—	—	—	5 035,—	9 055,—
" 1)	195	3 en 5	52	11	41	—	10	31	—	6 860,—	3 265,80	—	—	3 594,20	6 860,—
Del't 2)	207	3 en 4	114	1	113	97	100	110	14 373,37 ⁵	22 018,50	24 520,20	—	—	11 871,67 ⁵	36 391,57 ⁵

Voor de aantekeningen zie blad. 233.

N A A M DER G E M E E N T E.	N ^o . der instelling in het Algemeen Register.	Rentetax der voorschotten.	Aantal der in het boekjaar gevraagde voorschotten.	Aantal der in het boekjaar geweigerde voorschotten.	Aantal der in het boekjaar verleende voorschotten.	Aantal der in den aanvang van het boekjaar nog loopende voorschotten.	Aantal der gedurende het boekjaar geheel afgeloste en wegens oninbaarheid afgeschreven voorschotten.	Aantal der op het einde van het boekjaar nog loopende voorschotten.	VOORSCHOTTENREKENING.						
									Bedrag van het aan het einde van het vorig boekjaar nog op de voorschotten verschuldigde (zonder bijberekening van rente).	Bedrag der voorschotten gedurende het boekjaar verleend.	Bedrag der aflossingen door de leeners betaald (zonder bijberekening van rente).	Bedrag der aflossingen door de borgens betaald (zonder bijberekening van rente).	Bedrag der afschrijvingen wegens oninbaarheid (zonder bijberekening van rente).	Bedrag van het op het einde van het boekjaar nog op de voorschotten verschuldigde (zonder bijberekening van rente).	Totaal der kolommen 10 en 11 resp. 12—15.
1.	2.	3.	4.	5.	6.	7.	8.	9.	10.	11.	12.	13.	14.	15.	16.
Noordholland.															
Amsterdam	302	6	135	55	80	146	82	144	31 189,13 ⁵	21 071,—	21 439,43	2 872,50	—	27 948,20 ⁵	52 260,13 ⁵
"	303	6	23	5	18	54	21	51	25 077,90 ⁵	27 306,05	27 532,68	—	—	24 851,27 ⁵	52 333,95 ⁵
"	304	5	26	—	26	9	17	18	227,50	662,—	522,—	—	—	367,50	889,50
"	305	—	450	113	337	115	298	154	3 071,65	9 747,50	6 842,—	244,20	447,05	5 885,90	13 419,15
"	306	4	152	28	124	87	95	116	10 014,—	18 950,—	18 963,10	—	200,—	9 795,90	28 964,—
"	307	—	323	5	318	311	343	236	6 379,85	12 452,—	12 060,20	235,50	—	6 536,35	18 881,85
"	308	—	192	12	180	214	177	217	5 923,01	8 755,—	8 704,—	54,—	—	5 920,01	14 678,01
"	309	—	705	190	515	750	432	833	42 687,75	40 947,50	31 611,—	3 234,—	90,50	48 699,75	83 635,25
" 1)	310	—	39	13	26	73	18	81	5 851,50	3 705,—	3 341,75	—	—	6 214,75	9 556,50
"	311	5 en 6	847	225	622	948	548	1 022	276 965,56	242 935,—	204 417,73	—	134,55	315 348,28	519 900,56
Alkmaar 2)	325	3	128	3	125	84	115	94	3 353,78 ⁵	10 079,91 ⁵	8 793,06 ⁵	290,25	—	4 350,38 ⁵	13 433,70
Enkhuizen	347	3,5	115	3	112	111	112	111	5 034,70	9 444,30	10 104,80	—	—	4 374,20	14 479,—
Koog a/d Zaan	368	4	29	—	29	58	35	52	11 736,50	6 410,—	6 738,50	—	—	11 410,—	18 146,50
Krommenie	370	4	56	1	55	43	53	43	1 656,88	4 875,03	4 340,56	—	—	2 221,35	6 561,91
Medemblik	375	5	31	1	30	9	25	14	1 810,—	5 420,—	4 920,—	30,—	—	2 280,—	7 230,—

N A A M DER GEMEENTE.	N ^o . der instelling in het Algemeen Register.	Rentetax der voorschotten.	Aantal der in het boekjaar gevraagde voorschotten.	Aantal der in het boekjaar geweigerde voorschotten.	Aantal der in het boekjaar verleende voorschotten.	Aantal der in den aanvang van het boekjaar nog loopende voorschotten.	Aantal der gedurende het boekjaar geheel afgeloste en wegens oninbaarheid afgeschreven voorschotten.	Aantal der aan het einde van het boekjaar nog loopende voorschotten.	VOORSCHOTTENREKENING.							Totaal der kolommen 10 en 11 resp. 12—15.
									Bedrag van het aan het einde van het vorig boekjaar nog op de voorschotten verschuldigde (zonder bijberekening van rente).	Bedrag der voorschotten gedurende het boekjaar verleend.	Bedrag der aflossingen door de leeners betaald (zonder bijberekening van rente).	Bedrag der aflossingen door de borgen betaald (zonder bijberekening van rente).	Bedrag der afschrijvingen wegens oninbaarheid (zonder bijberekening van rente).	Bedrag van het op het einde van het boekjaar nog op de voorschotten verschuldigde (zonder bijberekening van rente).	Gld.	
1.	2.	3.	4.	5.	6.	7.	8.	9.	10.	11.	12.	13.	14.	15.	16.	
Rijp (de)	397	6	56	—	56	17	45	38	2 079,—	6 781,50	5 665,—	—	—	3 195,50	8 860,50	
Uitgeest	410	5	68	—	68	69	38	99	15 435,—	11 300,—	7 011,—	—	—	19 724,—	26 735,—	
Zaandam	433	4	215	—	215	183	197	201	11 460,—	25 840,—	25 900,—	—	—	11 400,—	37 300,—	
Totaal	—	—	3 590	654	2 936	3 284	2 651	3 569	460 583,72 ⁵	466 681,79 ⁵	408 909,81 ⁵	6 960,25	872,10	510 523,35 ⁵	927 265,52	
Zeeland.																
Middelburg	440	3 en 4	327	—	327	124	305	146	8 098,50	27 166,—	25 634,25	51,50	—	9 578,75	35 264,50	
Goes	449	5	290	10	280	181	271	190	141 430,—	244 080,—	242 979,62	1 800,—	190,38	140 340,—	385 510,—	
Totaal	—	—	617	10	607	305	576	336	149 528,50	271 246,—	268 613,87	1 851,50	190,38	115 118,75	420 774,50	
Utrecht.																
Utrecht	475	4	300	50	250	240	245	245	14 598,54	25 730,—	25 947,42	720,12	—	13 661,—	40 325,54	
Amersfoort	476	4,5	62	14	48	44	43	49	5 789,50	8 695,—	8 176,22 ⁵	185,50	—	6 122,77 ⁵	14 484,50	
Totaal	—	—	362	64	298	284	288	294	20 388,04	34 425,—	34 123,64 ⁵	905,62	—	19 783,77 ⁵	54 813,04	
Friesland.																
Leeuwarden 1)	503	3,3,5 en 6	196	4	192	206	211	187	12 470,60 ⁵	17 112,—	17 434,17	1 168,90	—	10 979,53 ⁵	29 582,60 ⁵	
"	504	—	53	—	53	46	56	43	3 630,25	6 945,—	7 040,50	—	—	3 534,75	10 575,25	
Bildt (het) 2)	509	4,5,5 en 6	42	2	40	40	34	55	9 247,50	9 145,—	6 452,50	—	—	11 940,—	18 392,50	
Harlingen	524	4	83	—	83	80	86	77	6 366,60	11 275,—	11 826,60	—	—	5 815,—	17 641,60	
Leeuwarderadeel	533	5	18	—	18	15	23	10	1 922,—	1 820,—	2 502,—	—	—	1 240,—	3 742,—	
Lemsterland	535	4	35	—	35	24	29	30	1 690,50	3 490,—	3 054,16	37,44	—	2 058,90	5 180,50	
Menaldumadeel 3)	536	4,5,5 en 6	34	4	30	12	16	26	3 675,—	5 220,—	4 800,—	—	—	4 095,—	8 395,—	
Ooststellingwerf	539	5	15	3	12	3	2	13	600,—	1 685,—	625,—	—	—	1 660,—	2 285,—	
Opsterland	541	1	42	—	42	40	42	40	2 101,50	3 463,—	3 447,—	—	—	2 117,50	5 564,50	
Schoterland	542	4,16	163	19	144	127	129	142	28 135,83 ⁵	37 365,—	28 847,50	190,—	—	36 463,33 ⁵	65 500,83 ⁵	

N A A M DER GEMEENTE.	N ^o . der instelling in het Algemeen Register.	Rentetax der voorschotten.	Aantal der in het boekjaar gevraagde voorschotten.	Aantal der in het boekjaar geweigerde voorschotten.	Aantal der in het boekjaar verleende voorschotten.	Aantal der in den aanvang van het boekjaar nog loopende voorschotten.	Aantal der gedurende het boekjaar geheel afgeloste en wegens oninbaarheid afgeschreven voorschotten.	Aantal der op het einde van het boekjaar nog loopende voorschotten.	VOORSCHOTTENREKENING.							Totaal der kolommen 10 en 11 resp. 12—15.
									Bedrag van het aan het einde van het vorig boekjaar nog op de voorschotten verschuldigde (zonder bijberekening van rente).	Bedrag der voorschotten gedurende het boekjaar verleend.	Bedrag der aflossingen door de leeners betaald (zonder bijberekening van rente).	Bedrag der aflossingen door de borgen betaald (zonder bijberekening van rente).	Bedrag der afschrijvingen wegens oninbaarheid (zonder bijberekening van rente).	Bedrag van het op het einde van het boekjaar nog op de voorschotten verschuldigde (zonder bijberekening van rente).	Gld.	
1.	2.	3.	4.	5.	6.	7.	8.	9.	10.	11.	12.	13.	14.	15.	16.	
Sneek	547	5,2	152	6	146	101	148	99	8 922,80	20 800,—	20 449,15	236,85	—	9 087,30	29 722,80	
Tietjerksteradeel	550	4,5	29	—	29	126	19	136	13 741,18	11 525,—	5 336,48	—	—	19 920,70	25 266,18	
"	551	4,5 en 5	14	2	12	23	1	34	5 105,—	5 045,—	655,—	—	—	9 495,—	10 150,—	
Workum	559	3	30	2	28	21	30	19	1 428,25	3 390,—	3 438,25	—	—	1 380,—	4 811,25	
IJlst	561	3	4	—	4	4	4	4	398,20	500,—	735,—	—	—	163,20	898,20	
Totaal	—	—	910	42	868	877	830	915	99 435,22	138 780,—	116 673,31	1 632,60	—	119 909,22	238 215,22	
Overijssel.																
Zwolle	563	3	322	13	309	303	319	293	18 449,00 ⁵	31 262,50	31 674,29 ⁵	—	—	18 037,21	49 711,50 ⁵	
Almelo (Stad)	566	4	31	4	27	46	44	29	2 894,35	3 000,—	3 494,80	213,20	—	2 136,35	5 894,35	
Avereest	565	4,5 en 5	169	16	153	67	125	95	21 763,16 ⁵	61 574,48	47 558,50	—	—	35 779,14 ⁵	83 337,64 ⁵	
Deventer	575	4	162	15	147	139	145	141	6 807,—	14 550,—	14 250,20	—	—	7 106,80	21 357,—	
Enschede 1)	578	2,6 en 5,2	201	84	117	205	121	201	15 646,23	19 800,—	17 055,95	—	—	18 387,28	35 446,23	
Kampen	585	5	236	10	226	207	224	209	12 825,08 ⁵	30 325,—	28 944,46 ⁵	—	293,15	13 912,47	43 150,03 ⁵	
Lonneker	588	4	13	—	13	46	7	52	27 685,—	6 150,—	4 147,40	—	—	29 637,60	33 835,—	
Totaal	—	—	1 134	142	992	1 013	985	1 020	106 069,83 ⁵	166 661,98	147 128,61	213,20	293,15	125 096,85 ⁵	272 731,81 ⁵	
Groningen.																
Groningen	599	2,5	292	—	292	—	292	—	19 210,40	41 810,—	39 864,80	—	—	21 155,60	61 020,40	
"	600	—	27	—	27	—	27	—	—	270,—	270,—	—	—	—	270,—	
"	601	—	75	—	75	55	71	59	3 727,21	8 473,—	8 913,99	147,50	7,50	3 131,22	12 200,21	
"	602	—	386	274	112	53	110	55	551,90	1 445,—	1 426,15	—	62,50	508,25	1 996,90	
Winschoten	657	4,8	30	—	30	51	14	67	—	—	—	—	—	—	—	
Totaal	—	—	810	274	536	159	514	181	23 489,51	51 998,—	50 474,94	147,50	70,—	24 795,07	75 487,51	
Drenthe.																
Gieteren	672	2	10	—	10	18	12	16	787,50	735,—	560,—	—	—	962,50	1 522,50	
Het Rijk	—	—	11 804	1 590	10 214	10 012	9 736	10 490	1 835 929,72	2 175 335,64 ⁵	1 968 179,20 ⁵	37 226,55 ⁵	2 703,16	2 008 156,44 ⁵	4 011 265,36 ⁵	

KAPITAALREKENING (op het einde van het boekjaar).											
N A A M DER GEMEENTE.	N ^o . der instelling in het Algemeen Register.	ACTIEVEN.					PASSIEVEN.				Totaal der kolommen 3—7 resp. 8—11.
		Bedrag van het op het einde v/h boekjaar nog op de voorschotten verschuldigde (zonder bijberekening van rente).	Onroerende eigendommen.	Gelden in kas.	Effecten en andere waarden.	Overige debiteuren.	Kapitaal verschuldigd aan aandeelhouders.	Eigen kapitaal of reserve.	Kapitaal bij derden opgenomen.	Overige crediteuren.	
		3.	4.	5.	6.	7.	8.	9.	10.	11.	
		Gld.	Gld.	Gld.	Gld.	Gld.	Gld.	Gld.	Gld.	Gld.	Gld.
Dordrecht ¹⁾	210	1 411,05	5 000,—	2 402,79	—	—	350,—	5 884,70	579,14	2 050,—	8 813,84
"	211	33 850,81	—	420,69	—	415,44	15 000,—	3 200,—	15 775,—	711,94	34 656,94
Gorinchem	214	3 892,54	—	1 421,17	—	3 749,14	1 750,—	7 312,85	—	—	9 062,85
's-Gravenzande . . .	221	390 713,56 ⁵	—	25 831,22	89 726,33 ⁵	6 549,96	439 519,32 ⁵	13 301,75 ⁵	—	—	452 821,08
Leiden	237	16 967,25	—	—	678,69	1 858,85 ⁵	—	—	18 922,27	582,52 ⁵	19 504,79 ⁵
Naaldwijk ²⁾	251	17 630,—	—	—	2 010,—	—	8 825,—	672,01	—	10 142,09	19 640,—
Totaal	—	877 203,50 ⁵	21 013,61	44 629,79	131 097,62 ⁵	13 017,84	593 685,48	80 505,72	336 085,51	76 685,66	1 086 962,37
Noordholland.											
Amsterdam ¹⁾	302	27 948,20 ⁵	—	1 567,29	23 723,13	76,15	9 015,66	1 427,72 ⁵	27 800,—	15 068,39	53 814,77 ⁵
"	303	24 851,27 ⁵	—	827,32 ⁵	—	—	6 912,19	1 872,25 ⁵	16 894,15 ⁵	—	25 678,60
"	304	367,50	—	111,95	—	—	479,45	—	—	—	479,45
" ²⁾	305	5 885,90	—	286,16 ⁵	—	—	6 172,06 ⁵	—	—	—	6 172,06 ⁵
"	306	9 795,90	—	805,30 ⁵	165,79	20 510,19	—	31 277,27 ⁵	—	—	31 277,27 ⁵
"	307	6 536,35	—	531,64	—	600,—	—	7 667,99	—	—	7 667,99
"	308	5 920,01	—	802,92 ⁵	2 100,—	—	—	8 122,93 ⁵	700,—	—	8 822,93 ⁵
"	309	43 699,75	—	—	—	7 870,69 ⁵	—	53 733,69 ⁵	—	2 836,75	56 570,44 ⁵
"	310	6 214,75	—	485,25	—	—	—	6 700,—	—	—	6 700,—
"	311	315 848,28	—	3 231,14	—	3 174,32	172 000,—	6 600,—	134 000,—	9 153,74	321 753,74
Alkmaar	325	4 350,38 ⁵	—	335,28	1 523,30	—	—	6 208,96 ⁵	—	—	6 208,96 ⁵
Enkhuizen ³⁾	347	4 374,20	12,12	508,63 ⁵	2 200,—	—	5 350,—	1 650,—	—	94,95 ⁵	7 094,95 ⁵
Krommenie	370	2 221,35	—	99,38	421,73	—	2 500,—	152,01	2,95	37,50	2 742,46
Medemblik	375	2 280,—	—	273,55	11,97	—	—	70,52	2 500,—	—	2 570,52
Rijp (de)	397	3 195,50	1,—	279,60	1 026,72	2 200,30	718,—	575,99 ⁵	5 311,02 ⁵	98,10	6 703,12
Zaandam	433	11 400,—	—	—	—	—	—	11 400,—	—	—	11 400,—
Totaal	—	479 839,35 ⁵	13,12	10 150,52 ⁵	31 172,64	34 431,65 ⁵	196 978,30	133 931,43	193 908,13	27 339,43 ⁵	555 157,29 ⁵

KAPITAALREKENING (op het einde van het boekjaar).											
N A A M DER GEMEENTE.	N ^o . der instelling in het Algemeen Register.	ACTIEVEN.					PASSIEVEN.				Totaal der kolommen 3—7 resp. 8—11.
		Bedrag van het op het einde v/h boekjaar nog op de voorschotten verschuldigde (zonder bijberekening van rente).	Onroerende eigendommen.	Gelden in kas.	Effecten en andere waarden.	Overige debiteuren.	Kapitaal verschuldigd aan aandeelhouders.	Eigen kapitaal of reserve.	Kapitaal bij derden opgenomen.	Overige crediteuren.	
		3.	4.	5.	6.	7.	8.	9.	10.	11.	
		Gld.	Gld.	Gld.	Gld.	Gld.	Gld.	Gld.	Gld.	Gld.	Gld.
Zeeland.											
Middelburg	440	9 578,75	—	10,20	—	—	—	9 488,95	100,—	—	9 588,95
Goes ¹⁾	449	140 540,—	—	16 774,49 ⁵	22 052,45	—	20 288,40	14 615,36	138 011,95 ⁵	6 451,23	179 366,94 ⁵
Totaal	—	150 118,75	—	16 784,69 ⁵	22 052,45	—	20 288,40	24 104,31	138 111,95 ⁵	6 451,23	188 955,59 ⁵
Utrecht.											
Utrecht	475	13 661,—	—	125,56 ⁵	5 610,84	—	15 000,—	3 764,39	—	633,01 ⁵	19 397,40 ⁵
Amersfoort	476	6 122,77 ⁵	—	374,99	—	—	4 500,—	526,52	1 000,—	471,24 ⁵	6 497,76 ⁵
Totaal	—	19 783,77 ⁵	—	500,55 ⁵	5 610,84	—	19 500,—	4 290,91	1 000,—	1 104,26	25 895,17
Friesland.											
Leeuwarden	503	10 979,53 ⁵	—	3 810,09	—	337,07	—	—	14 000,—	1 126,69 ⁵	15 126,69 ⁵
"	504	3 534,75	—	938,53 ⁵	9 680,11	—	—	14 153,38 ⁵	—	—	14 153,38 ⁵
Bildt (het)	509	11 940,—	—	388,54 ⁵	8 046,61	90,65 ⁵	1 296,31 ⁵	338,33	18 579,02 ⁵	252,14	20 465,81
Harlingen ¹⁾	524	5 815,—	—	866,60	3 365,33	—	9 200,—	432,43	—	414,50	10 046,93
Lemsterland	535	2 058,90	—	20,63 ⁵	—	300,—	—	1 803,20 ⁵	551,23	25,05	2 379,53 ⁵
Menaldumadeel ²⁾ . .	536	4 095,—	—	805,42 ⁵	2 300,—	2,29	835,90	105,71 ⁵	6 006,30 ⁵	204,79 ⁵	7 152,71 ⁵
Ooststellingwerf ³⁾ . .	539	1 660,—	—	33,41 ⁵	300,—	26,06 ⁵	190,35 ⁵	12,—	1 817,12 ⁵	—	2 019,48
Opsterland ⁴⁾	541	2 117,50	—	—	—	—	—	17,50	2 100,—	—	2 117,50
Sneek	547	9 037,30	—	45,70	—	—	5 000,—	55,19	3 710,—	317,81	9 033,—
Workum	559	1 380,—	—	63,71	2 100,—	60,37	3 000,—	569,08	—	40,—	3 609,08
IJlst	561	163,20	—	—	—	—	—	224,08	—	4,76	220,74 ⁵
Totaal ²⁾	—	52 781,18 ⁵	—	6 977,64 ⁵	25 792,05	882,99 ⁵	21 632,57	17 711,82	44 663,73 ⁵	2 385,75	86 383,87 ⁵

KAPITAALREKENING (op het einde van het boekjaar).											
N A A M DER GEMEENTE.	No. der instelling in het Algemeen Register.	ACTIEVEN.					PASSIEVEN.				Totaal der kolommen 3-7 resp. 8-11.
		Bedrag van het op het einde v/h boekjaar nog op de voorschotten verschuldigde (zonder bijberekening van rente).	Onroerende eigendommen.	Gelden in kas.	Effecten en andere waarden.	Overige debiteuren.	Kapitaal verschuldigd aan aandeelhouders.	Eigen kapitaal of reserve.	Kapitaal bij derden opgenomen.	Overige crediteuren.	
1.	2.	Gld.	Gld.	Gld.	Gld.	Gld.	Gld.	Gld.	Gld.	Gld.	Gld.
Overijssel.											
Zwolle	563	18 037,21	—	4 307,03	—	—	9 950,—	5 839,74	6 500,—	54,50	22 344,24
Almelo (Stad)	566	2 186,35	—	1 802,34 ⁵	—	—	—	1 463,69 ⁵	2 500,—	20,—	3 988,69 ⁵
Deventer	575	7 106,50	—	430,72	80,—	4 396,64	—	2 540,95	9 270,—	203,21	12 014,16
Kampen	585	13 912,47	—	75,93 ⁵	—	—	12 000,—	—	479,17 ⁵	1 509,23	13 988,40 ⁵
Totaal	—	41 242,53	—	6 616,03	80,—	4 396,64	21 950,—	9 849,38 ⁵	18 749,17 ⁵	1 786,94	52 335,50
Groningen.											
Groningen	599	21 155,60	—	1 071,03	7 468,20	—	16 106,54	—	12 650,—	933,29	29 694,33
"	601	3 131,22	—	823,78	102,91	1 894,97	—	4 697,88	1 255,—	—	5 952,88
" 1)	602	508,25	—	491,75	—	—	—	1 000,—	—	—	1 000,—
Totaal	—	24 795,07	—	2 386,56	7 571,11	1 894,97	16 106,54	5 697,88	13 905,—	933,29	36 647,71
Drenthe.											
Gieten	672	962,50	—	—	—	1 133,18 ⁵	—	2 095,65 ⁵	—	—	2 095,65 ⁵
Het Rijk	—	1 765 288,84 ⁵	21 026,73	94 134,97	228 268,44 ⁵	60 092,44 ⁵	948 066,10 ⁵	333 850,33	772 735,13 ⁵	119 109,86 ⁵	2 168 761,48 ⁵

AANTEEKENINGEN BETREFFENDE DE KAPITAALREKENING.

Noordbrabant.

1) Het vorige jaar is de rekening der leeners abusievelijk bezwaard met f 6,—. In 1904 werd de rekening der leeners gecrediteerd en de rekening kapitaal gedebiteerd. Het kapitaal ging daardoor terug van f 4 586,45⁵ tot f 4 580,45⁵.

Zuidholland.

1) De reserve bedroeg op 31 December 1903 f 5 853,34
daarbij kwam rente over 1904 „ 274,40

en werd afgeschreven tekort ziekenfonds „ 6 127,74
„ 293,04
f 5 834,70

Zeeland.

1) De reserve bedroeg einde 1903/4 f 13 981,29
Hiervan werd afgeschreven het verlies 1904 „ 190,38
f 13 790,91

Het werd vermeerderd met:
Aandeel winst 1903/4 f 766,35
en entreegelden en opbrengst van
verkochte spaar- en statutenboekjes „ 58,10

Friesland.

1) Het reservefonds bedroeg einde 1903 f 501,31
Hierbij kwam winst 1904 „ 345,12
f 846,43

Hiervan werd nitgekeerd op 1 April 1904 aan
aandeelhouders „ 414,—
reserve einde 1904 „ 432,43

Noordholland.

1) Het reservefonds vermeerderde door de winst en door entreegelden van nieuwe leden.

2) Het eigen kapitaal vermeerderd of verminderd met het bedrag, dat na het verleenen van voorschotten en anderen steun en na aftrek van kosten enz. overblijft van of bijgepast moet worden bij de ingekomen bijdragen en contributien.

3) De bank werkt met een kapitaal van f 7000,—, waarop de Maatschappij tot Nut v/h Algemeen een vordering heeft, waarvan elk jaar f 50,— of veelvoud daarvan, wordt afgeschreven en gereserveerd ter geleidelijke vorming van een eigen kapitaal.

2) Telling der bedragen genoemd in kolom 3-7 geeft f 50,— meer dan die vermeld in kolom 8-11.

3) De f 12,— reserve is gevormd uit de entreegelden, die niet in de exploitatierekening, doch dadelijk in de reserverekening geboekt worden.

4) Het benodigde bedrijfskapitaal wordt naar gelang van behoefte door de Nutspaarbank verstrekt.

Groningen.

1) Het kapitaal is in der tijd door het Bestuur van de afdeling Groningen van den „Bond van Orde door Hervorming” beschikbaar gesteld.

3. WINST- EN VERLIESREKENING.

N A A M DER G E M E E N T E.	No. der instelling in het Algemeen Register.	W I N S T - E N V E R L I E S R E K E N I N G.														Bedrag uit de winst aan aandeelhouders uitgekeerd of nog uit te keeren, voor zoover niet reeds in kol. 9 vermeld.
		B A T E N.						L A S T E N.						Winst.	Verlies.	
		Rente van voor-schotten.	Boeten.	In-komsten van bezittingen, rente van belagde gelden.	Giften en bijdra-gen.	Baten uit anderen hoofde (waarde-vermeerde-ring van effecten enz.).	Totaal.	Rente van opge-nomen kapitalen.	Restitutie van rente en premie bij ver-vroegde betaling.	Admini-stratie-kosten.	Afschrij-ving op voor-schotten wegens onin-baarheid.	Lasten uit anderen hoofde (waarde-verminde-ring van effecten, enz.).	Totaal.			
1.	2.	3.	4.	5.	6.	7.	8.	9.	10.	11.	12.	13.	14.	15.	16.	17.
Noordbrabant.																
's-Hertogenbosch . . .	3	1 359,20	—	27,87	—	8,—	1 395,07	—	229,27	305,98 ⁵	50,—	—	535,25 ⁵	809,81 ⁵	—	809,81 ⁵
Breda	18	663,19	—	—	—	—	663,19	72,69	—	345,32 ⁵	—	—	418,01 ⁵	245,17 ⁵	—	—
Totaal . . .	—	2 022,39	—	27,87	—	8,—	2 058,26	72,69	229,27	651,31	50,—	—	1 003,27	1 054,99	—	809,81 ⁵
Gelderland.																
Arnhem 1)	100	465,13 ⁵	2,10	—	—	0,96 ⁵	471,20	—	—	354,10	—	—	354,10	117,10	—	117,—
" 2)	102	513,25	—	32,74	—	6,40	552,39	90,05	182,—	210,30	—	—	482,35	70,04	—	—
Apeldoorn 3)	106	770,41	6,99	31,22	—	—	808,62	121,82	32,06	370,75	66,80	—	591,43	217,19	—	99,—
Lochem 4)	158	9,75	0,80	59,96 ⁵	—	—	70,51 ⁵	28,12 ⁵	0,24	57,82 ⁵	—	—	86,19	—	15,67 ⁵	—
Nijmegen 5)	162	2 118,18	35,—	—	—	—	2 153,18	189,97	350,47	871,70	272,50	—	1 654,64	468,54	—	192,—
Tiel 4)	170	335,30	—	74,29 ⁵	1,05	8,70	419,34 ⁵	220,50	4,40	40,67 ⁵	161,10	—	426,67 ⁵	—	7,53	—
Wageningen 3)	174	638,84 ⁵	—	—	—	—	638,84 ⁵	319,82	—	3,45	—	—	323,27	315,57 ⁵	—	—
Zutphen 5)	184	819,09	—	—	—	—	819,09	244,50	85,70	259,85	—	12,74	602,79	216,30	—	602,69
" 3)	185	—	—	81,34	33,77	18,66 ⁵	133,77 ⁵	—	—	35,90	—	—	35,90	97,87 ⁵	—	—
Totaal . . .	—	5 672,96	44,89	279,56	34,82	34,73	6 066,96	1 214,78 ⁵	654,87	2 204,55	500,40	12,74	4 587,34 ⁵	1 502,62	23,00 ⁵	1 010,69
Zuidholland.																
's-Gravenhage 1)	189	24 383,18	—	1 694,72	—	2 203,76	28 281,66	9 906,89 ⁵	547,38 ⁵	4 567,47	727,13	—	15 748,88	12 532,78	—	4 533,78 ⁵
" 2)	191	2 196,25 ⁵	208,62	185,49	—	83,54	2 673,90 ⁵	—	76,26	1 461,17	—	—	1 537,43	1 136,47 ⁵	—	1 250,—
"	193	—	—	200,—	—	107,72	307,72	—	—	145,95	—	—	145,95	161,77	—	—
"	195	144,57	—	—	—	—	144,57	85,40	—	78,66 ⁵	—	—	164,06 ⁵	—	19,49 ⁵	—
Delft 3)	207	668,50	—	—	—	24,40	692,90	115,84	40,—	251,05 ⁵	—	4 163,30	4 570,22 ⁵	—	3 877,32 ⁵	—

Voor de aantekeningen zie blad. 48.

N A A M DER G E M E E N T E.	No. der instelling in het Algemeen Register.	W I N S T - E N V E R L I E S R E K E N I N G.														Bedrag uit de winst aan aandeelhouders uitgekeerd of nog uit te keeren, voor zoover niet reeds in kol. 9 vermeld.
		B A T E N.						L A S T E N.						Winst.	Verlies.	
		Rente van voor-schotten.	Boeten.	In-komsten van bezittingen, rente van belegde gelden.	Giften en bijdra-gen.	Baten uit anderen hoofde (waarde-vermeerde-ring van effecten enz.).	Totaal.	Rente van opge-nomen kapitalen.	Restitutie van rente en premie bij ver-vroegde betaling.	Admini-stratie-kosten.	Afschrij-ving op voor-schotten wegens onin-baarheid.	Lasten uit anderen hoofde (waarde-verminde-ring van effecten, enz.).	Totaal.			
1.	2.	3.	4.	5.	6.	7.	8.	9.	10.	11.	12.	13.	14.	15.	16.	17.
Noordholland.																
Dordrecht 4)	211	2 489,84	20,50	—	—	11,15	2 521,49	683,19	—	976,36	—	—	1 659,55	861,94	—	600,—
Gorinchem 5)	214	307,76	4,67	97,57	50,—	—	460,—	43,75	13,96	292,17	—	—	349,88	110,12	—	—
's-Gravenzande 2)	221	13 506,21 ⁵	—	3 902,62 ⁵	5,55	—	17 414,39	14 128,56 ⁵	—	2 519,63	—	2 848,07	18 996,56 ⁵	—	1 582,17 ⁵	—
Leiden 6)	237	1 261,80	36,80	—	—	23,80	1 327,40	23,09	259,96	250,90	—	180,92 ⁵	744,87 ⁵	582,52 ⁵	—	—
Naaldwijk 7)	251	973,46	—	45,76	21,12	2,33	1 047,67	256,64	—	24,05	—	80,63	361,32	686,35	—	375,42
Totaal . . .	—	45 936,58	270,59	6 126,16 ⁵	76,67	2 461,70	54 871,70 ⁵	25 243,67	967,56 ⁵	10 567,45	727,13	6 772,92 ⁵	44 278,74	16 071,96	5 478,99 ⁵	6 759,20 ⁵
Amsterdam 1)																
Amsterdam 1)	302	1 887,86 ⁵	—	323,21	—	89,33 ⁵	2 300,41	783,69 ⁵	200,10	782,85 ⁵	—	—	1 766,65	533,76	—	81,87
" 2)	303	1 517,07 ⁵	—	—	—	—	1 517,07 ⁵	501,90 ⁵	8,02	—	—	—	510,01 ⁵	1 007,06	—	288,51
"	304	23,57 ⁵	—	0,47	—	—	24,04 ⁵	—	—	2,68	—	—	2,68	21,36 ⁵	—	21,36 ⁵
"	305	—	—	50,06 ⁵	2 719,97 ⁵	77,55	2 847,59	—	—	1 252,08	447,05	—	1 699,13	1 148,46	—	—
" 3)	306	455,15	—	593,26 ⁵	145,—	18,60	1 212,01 ⁵	—	—	943,45	200,—	—	1 143,45	68,56 ⁵	—	—
" 4)	308	—	—	91,50	—	3,60	95,10	—	—	169,75	—	—	169,75	—	74,65	—
" 4) 5)	309	—	—	—	15,66	—	15,66	—	—	90,50	—	—	90,50	—	74,84	—
" 6)	311	18 346,06	—	—	80,—	—	18 426,06	5 336,12	—	4 693,69	134,55	15,43	10 179,79	8 246,27	—	6 850,—
Alkmaar 3)	325	204,91 ⁵	—	80,34	—	—	285,25 ⁵	—	34,80	125,—	—	35,—	194,80	90,45 ⁵	—	—
Rakhuizen	347	314,30	—	43,81 ⁵	4,42	—	362,53 ⁵	187,25	17,83	62,50	—	—	267,58	94,95 ⁵	—	—
Krommenie	370	173,54	—	6,69	—	5,50	185,73	87,50	22,02	51,35	—	—	160,87	24,86	—	—
Medemblik 3)	375	113,95	—	5,10	—	25,92 ⁵	144,97 ⁵	94,28	—	5,44	—	—	99,72	45,25 ⁵	—	—
Rijp (de) 7)	397	160,88 ⁵	2,20	124,26	7,—	2,80	297,14 ⁵	136,48	—	74,56	—	—	211,04	86,10 ⁵	—	23,72
Zaandam	433	1 101,11 ⁵	13,65	—	—	10,75	1 125,51 ⁵	468,42	281,38 ⁵	701,64 ⁵	—	—	1 441,45	—	315,93 ⁵	—
Totaal . . .	—	24 298,43	15,85	1 818,71 ⁵	2 972,05 ⁵	234,06	28 839,11	7 585,74	564,15 ⁵	8 865,—	872,10	50,43	17 937,42 ⁵	11 367,11	465,42 ⁵	7 270,40 ⁵

N A A M DER G E M E E N T E.		W I N S T - E N V E R L I E S R E K E N I N G.															Bedrag uit de winst aan aandeel- houders uit- gekeerd of nog uit te keeren, voor zoover niet reeds in kol. 9 vermeld.
		B A T E N.						L A S T E N.						Winst.	Verlies.		
		Rente van voor- schotten.	Boeten.	In- komsten van bezittin- gen, rente van belegde gelden.	Giften en bijdra- gen.	Baten uit anderen hoofde (waarde- vermeerde- ring van effecten enz.).	Totaal.	Rente van opge- nomen kapitalen.	Restitutie van rente en premie bij ver- vroegde betaling.	Admini- stratie- kosten.	Afschrij- ving op voor- schotten wegens onin- baarheid.	Lasten uit anderen hoofde (waarde- verminde- ring van effecten, enz.).	Totaal.			Winst.	
1.	2.	3.	4.	5.	6.	7.	8.	9.	10.	11.	12.	13.	14.	15.	16.	17.	
Zeeland.																	
Middelburg 1)	440	580,45	11,75	2,18	—	—	594,38	17,85	6,52 ⁵	256,95	—	—	281,32 ⁵	313,05 ⁵	—	—	
Goes 2)	449	7 385,29	—	746,91	—	—	8 132,20	3 754,63	224,20	267,32	—	—	4 276,15	3 856,05	—	1 100,64	
Totaal . . .	—	7 965,74	11,75	749,09	—	—	8 726,58	3 802,48	230,72 ⁵	524,27	—	—	4 557,47 ⁵	4 169,10 ⁵	—	1 100,64	
Utrecht.																	
Utrecht 1)	475	1 027,50	67,44 ⁵	163,64	—	1,20	1 259,78 ⁵	9,72	59,05	608,65	—	—	677,42	582,36 ⁵	—	570,—	
Amersfoort 1)	476	373,08 ⁵	1,87 ⁵	10,82	192,43	—	578,21	211,56	37,15	124,04	—	12,43	855,73	192,43	—	180,—	
Totaal . . .	—	1 400,58	69,32	174,46	192,43	1,20	1 837,99 ⁵	221,28	96,20	732,29	—	12,43	1 063,20	774,70 ⁵	—	750,—	
Friesland.																	
Leeuwarden . . .	503	563,56	11,85	97,44	—	—	672,85	—	22,37	198,23	—	—	220,60	452,55	—	452,55	
„ 1)	504	—	—	383,59	270,45	—	654,04	—	—	199,02 ⁵	—	722,53	921,55	—	267,51	—	
Bildt (het) 2)	509	777,54	—	387,56	—	12,35	1 177,45	779,60	8,21 ⁵	137,49 ⁵	—	—	925,31	252,14	—	—	
Harlingen 2)	524	480,60	—	107,12	—	7,90	575,62	—	50,25	171,25	—	—	230,50	345,12	—	368,—	
Lemsterland 4)	535	135,33 ⁵	—	9,75	—	—	145,08 ⁵	14,60	8,03	106,20	—	—	128,83	16,25 ⁵	—	—	
Menaldumadeel 2)	536	696,53 ⁵	—	82,80	—	13,55	792,88 ⁵	568,07 ⁵	—	61,26 ⁵	—	—	629,34	163,54 ⁵	—	—	
Ooststellingwerf 5)	539	55,06 ⁵	—	24,64	—	3,37 ⁵	83,08	46,54 ⁵	—	5,02	—	—	51,56 ⁵	31,51 ⁵	—	—	
Opsterland 2)	541	88,09	—	—	—	—	88,09	80,45	—	—	—	—	80,45	7,64	—	—	
Sneek 6)	547	716,35	—	—	—	—	716,35	136,50	—	262,04	—	—	398,54	317,81	—	250,—	
Tietjerksteradeel 2)	551	524,98	—	279,23	6,90	3,17 ⁵	814,28 ⁵	595,02	—	63,40	—	—	658,42	155,86 ⁵	—	—	
Workum 2)	559	96,60	2,62	60,37	—	—	159,59	60,—	32,55	35,90	—	—	128,45	81,14	—	—	
IJlst 4)	561	15,—	—	—	—	—	15,—	3,90 ⁵	1,50	—	—	—	5,40 ⁵	9,59 ⁵	—	—	
Totaal . . .	—	4 129,95 ⁵	14,47	1 432,50	277,35	40,35	5 894,62 ⁵	2 284,69 ⁵	131,91 ⁵	1 230,82	—	722,53	4 378,96	1 783,17	267,51	1 070,55	

N A A M DER G E M E E N T E.		W I N S T - E N V E R L I E S R E K E N I N G.															Bedrag uit de winst aan aandeel- houders uit- gekeerd of nog uit te keeren, voor zoover niet reeds in kol. 9 vermeld.
		B A T E N.						L A S T E N.						Winst.	Verlies.		
		Rente van voor- schotten.	Boeten.	In- komsten van bezittin- gen, rente van belegde gelden.	Giften en bijdra- gen.	Baten uit anderen hoofde (waarde- vermeerde- ring van effecten enz.).	Totaal.	Rente van opge- nomen kapitalen.	Restitutie van rente en premie bij ver- vroegde betaling.	Admini- stratie- kosten.	Afschrij- ving op voor- schotten wegens onin- baarheid.	Lasten uit anderen hoofde (waarde- verminde- ring van effecten, enz.).	Totaal.			Winst.	
1.	2.	3.	4.	5.	6.	7.	8.	9.	10.	11.	12.	13.	14.	15.	16.	17.	
Overijssel.																	
Zwolle 1)	563	937,87 ⁵	64,25 ⁵	105,59	—	—	1 107,72	608,25	32,20 ⁵	379,55	—	—	1 020,00 ⁵	87,71 ⁵	—	—	
Almelo (Stad) 1)	566	183,70	0,25	55,45	—	—	239,40	72,—	—	76,10	—	—	148,10	91,30	—	—	
Deventer	575	582,—	14,80	195,18	—	—	791,98	360,—	3,87	426,76	—	—	790,63	1,35	—	—	
Kampen 2)	585	1 498,25	21,53	—	—	—	1 666,67	562,80	60,97	420,91	293,15	64,93	1 402,76	263,91	—	—	
Totaal . . .	—	3 201,82 ⁵	100,83 ⁵	356,22	—	—	3 805,77	1 603,05	97,04	1 303,32	293,15	64,93	3 361,40 ⁵	444,27 ⁵	—	—	
Groningen.																	
Groningen	600	5,75	—	23,12	—	—	28,87	—	—	14,85	—	—	14,85	14,02	—	—	
„ 1)	601	—	6,20	31,63	87,75	9,70	135,28	—	—	39,85	7,50	—	47,35	87,93	—	—	
Totaal . . .	—	5,75	6,20	54,75	87,75	9,70	164,15	—	—	54,70	7,50	—	62,20	101,95	—	—	
Drenthe.																	
Gieten 1)	672	21,52	—	37,56	—	2,65	61,73	—	—	2,65	—	—	2,65	59,08	—	—	
Het Rijk . . .	—	94 655,78	533,90 ⁵	10 556,80	3 641,07 ⁵	2 939,23	112 326,88 ⁵	42 028,39	2 971,74	26 146,36	2 450,23	7 635,98 ⁵	81 232,76	37 329,05 ⁵	6 234,93 ⁵	18 771,36 ⁵	

AANTEEKENINGEN BETREFFENDE DE WINST- EN VERLIESREKENING.

Gelderland.

- 1) De overige winst werd op nieuwe rekening overgebracht.
- 2) De winst werd bij de reserve gevoegd.
- 3) De overige winst werd bij het kapitaal gevoegd.
- 4) Het verlies is gedekt door afschrijving van het Reservefonds.
- 5) Het Nut v/h Algemeen, waarvan de Hulpbank een onderdeel is, bekomt elk jaar 3 pCt. van Kapitaal of Reservefonds boven de f 4000,— dus dit jaar 3 pCt. van f 461,— De overige winst werd bij het kapitaal gevoegd.

Zuidholland.

- 1) Van de overige winst is bestemd:
 - voor voorschotnemers f 2 943,135
 - „ bedrijfsbelasting „ 185,—
 - „ den Raad van Toezicht „ 1 203,12
 - „ het Bestuur „ 3 609,37
 - en bleef onverdeeld „ 55,37
- 2) Het verlies werd gedekt door afschrijving van het Reservefonds.
- 3) Het verlies is gedekt door afschrijving van het Kapitaal.
- 4) Van de overige winst werd f 150,— bij de reserve gevoegd, f 100,— bestemd als reserve voor dubieuze debiteuren en bleef onverdeeld een bedrag van f 11,94.
- 5) De winst werd bij het kapitaal gevoegd.
- 6) De winst is bestemd tot uitkeering aan de Leidsche Maatschappij van Weldadigheid.
- 7) Van de overige winst is bestemd:
 - voor den boekhouder als salaris f 105,40;
 - „ het reservefonds f 105,40;
 - „ voorschotnemers f 97,85 en f 2,28 bleef onverdeeld.
 Hierdoor ontvingen de aandeelhouders 4 1/4 pCt. dividend en betaalden de voorschotnemers 5 2/3 pCt. rente.

Noordholland.

- 1) Van de overige winst is bestemd:
 - voor kantoorhuur f 200,—
 - „ het reservefonds f 17,89 en voor 3 pCt. interest waarborgfonds f 234,—
- 2) Van de winst werd f 201,41 bij de reserve gevoegd en de rest aan het bestuur uitgekeerd.
- 3) De winst werd bij het kapitaal gevoegd.
- 4) Het verlies is gedekt door afschrijving van het kapitaal.
- 5) De rente van het vorige kapitaal komt ten bate van de algemeene Ontvangsten- en Uitgaven-rekening van het Genootschap. De administratiekosten der rentelooze Voorschotten kunnen niet afzonderlijk berekend worden, en zijn begrepen in de totale kosten van beheer van het Genootschap. Zij komen dus ten laste van de Algemeene Ontvangsten- en Uitgaven-rekening van het Genootschap.
- 6) Van de overige winst is bestemd voor:
 - reserve f 1 100,—
 - tantieme Boekhouder „ 57,90
 - bedrijfsbelasting „ 170,—
 - saldo nieuwe rekening „ 68,37

- 7) Van de overige winst is bestemd voor:
 - waarborgfonds f 20,—
 - reservefonds 3) pCt. „ 25,83
 - „ voor saldo „ 11,555

Zeeland.

- 1) De winst werd bij het kapitaal gevoegd.
- 2) Van de overige winst is bestemd:
 - voor bedrijfsbelasting f 27,50
 - „ het Hoofdbestuur „ 1 930,—
 - en voor reserve „ 797,91

Utrecht.

- 1) De overige winst werd bij de reserve gevoegd.

Friesland.

- 1) In kolom 13 is tevens begrepen f 365,— besteed voor het aanleeren van ambachten.
- 2) De winst is bij de reserve gevoegd.
- 3) Om de in kol. 17 genoemde uitkeering te doen, wordt aan de winst over 1904 ad f 345,12 toegevoegd f 22,88 van het saldo winstcijfer van vorige jaren.
- 4) De winst werd bij het kapitaal gevoegd.
- 5) De winst strekt tot vermindering van het bestaand tekort ad f 101,16, dat wordt teruggebracht tot f 69,645.
- 6) De overige winst werd bij de reserve gevoegd. Het reservefonds bedroeg einde 1903 f 2,04 Het werd vermeerderd met het aandeel winst over 1903 ad „ 53,15

f 55,19

Overijssel.

- 1) De winst werd bij de reserve gevoegd.
- 2) De winst wordt volgens Reglement ter beschikking van de Loge gesteld.

Groningen.

- 1) De winst werd bij het kapitaal gevoegd.

Drenthe.

- 1) De winst werd bij het kapitaal gevoegd. De administratiekosten groot f 2,95 moeten niet van de rente worden afgetrokken, daar zij bij het berekenen van het kapitaal reeds in mindering zijn gebracht.

4. OVERZICHT der gedurende 1904 verleende voorschotten.

N A A M DER G E M E E N T E	No. der instelling in het Algemeen Register.	Maximum van het voorschot, dat aan eenzelfde persoon kan worden verleend.	Maximum van den tijd, waarvoor een voorschot kan worden verleend.	Wijze van zekerheidsstelling: p = persoonlijk; z = zakelijk; g = geen zekerheidsstelling.	Aantal voorschotten in het boekjaar verleend.										Aanmerkingen.
					Beneden f 25,—	Van f 25,— tot beneden f 100,—	Van f 100,— tot beneden f 200,—	Van f 200,— tot beneden f 300,—	Van f 300,— tot beneden f 500,—	Van f 500,— tot beneden f 1000,—	Van f 1000,— en hooger.	Totaal.	13.	14.	
Noordbrabant.															
's-Hertogenbosch	3	f 300,—	10 maanden	p	13	119	55	10	5	—	—	202	1) Voorschotten beneden f 100,— kunnen verleend worden voor den tijd van 1 jaar, van f 100,— tot f 300,— voor 2 jaren en van f 300,— tot f 500,— voor 3 jaren.		
Breda	18	600,—	1 jaar	p en z	—	41	49	22	—	—	—	112			
Totaal	—	—	—	—	13	160	104	32	5	—	—	314			
Gelderland.															
Arnhem	100	f 500,—	1 jaar	p en z	—	23	30	17	10	—	—	80			
„	102	500,—	1 „	p	—	29	20	13	9	—	—	71			
Apeldoorn	106	300,—	112 weken	p	142	97	39	5	—	—	—	283			
Doesburg	125	200,—	1 jaar	p	—	3	2	4	—	—	—	9			
Lochem	158	100,—	50 weken	p	—	6	—	—	—	—	—	6			
Nijmegen	162	400,—	1 jaar	p	7	254	147	45	48	—	—	501			
Tiel	170	300,—	12 maanden	p	—	44	35	8	—	—	—	87			
Wageningen 1)	174	500,—	3 jaren	p en z	—	8	10	13	14	—	—	45			
Zutphen	184	2 000,—	6 „	p	3	69	47	18	9	3	—	149			
„	185	100,—	20 weken	p en g	—	4	10	—	—	—	—	14			
Totaal	—	—	—	—	152	537	340	123	90	3	—	1 245			
Zuidholland.															
's-Gravenhage	188	f 1 000,—	3 jaren	p en z	—	4	16	21	14	14	7	76			
„	189	2 000,—	1 jaar	p en z	11	111	160	106	145	169	126	825			
„	191	300,—	1 „	p	—	84	164	83	119	—	—	450			
„	193	200,—	2 jaren	p	—	6	16	—	—	—	—	22			
„	195	300,—	1 jaar	p en z	—	8	15	8	10	—	—	41			
Delft	207	700,—	1 „	p	—	20	52	18	13	10	—	113			

N A A M DER GEMEENTE	N ^o der instelling in het Algemeen Register.	Maximum van het voorschot, dat aan eenzelfde persoon kan worden verleend.	Maximum van den tijd, waarvoor een voorschot kan worden verleend.	Wijze van zekerheidsstelling. p. = persoonlijke; z. = zakelijke; g. = geen zekerheidsstelling.	Aantal voorschotten in het boekjaar verleend.								Totaal.	Aanmerkingen.
					Beneden f 25,—.	Van f 25,— tot beneden f 100,—.	Van f 100,— tot beneden f 200,—.	Van f 200,— tot beneden f 300,—.	Van f 300,— tot beneden f 500,—.	Van f 500,— tot beneden f 1000,—.	Van f 1000,— en hooger.	13.		
1.	2.	3.	4.	5.	6.	7.	8.	9.	10.	11.	12.	13.	14.	
Dordrecht 1).	210	f 100,—	52 weken	p en g	19	42	1	—	—	—	—	62	1) Voorschotten beneden f 5,— worden zonder zekerheidsstelling verleend.	
"	211	500,—	108 "	p en z	2	101	83	39	10	10	—	245	2) Het maximum der Voorschotten was vroeger f 400,— maar wordt geleidelijk gereduceerd tot f 200,—.	
Gorinchem	214	niet bepaald	40 "	p	15	69	41	4	1	—	—	180	3) Voorschotten beneden f 20,— worden zonder zekerheidsstelling verleend.	
Gouda	215	f 600,—	52 "	p	—	14	26	11	7	3	—	61		
's-Gravensande	221	niet bepaald	niet bepaald	p en z	—	—	1	—	1	2	19	23		
Leiden 2).	237	f 200,—	50 weken	p	5	111	97	67	5	—	—	285		
Naaldwijk	251	1000,—	6 maanden	p en z	—	3	6	8	23	24	8	72		
Oudshoorn	263	200,—	1 jaar	p en z	—	—	—	—	—	—	—	—		
Totaal	—	—	—	—	52	573	678	365	348	232	160	2408		
Noordholland.														
Amsterdam	302	f 1000,—	12 maanden	p en z	—	9	25	19	12	13	2	80		
"	303	2000,—	1 jaar	p	—	5	5	3	2	2	1	18		
"	304	50,—	1 "	g	17	9	—	—	—	—	—	26		
"	305	100,—	1 "	p en g	82	251	4	—	—	—	—	337		
"	306	200,—	50 weken	p	—	16	40	68	—	—	—	124		
"	307	200,—	40 "	p	156	123	37	2	—	—	—	318		
"	308	100,—	50 "	p	35	103	42	—	—	—	—	180		
"	309	200,—	niet bepaald	p en z	40	231	128	65	1	—	—	515		
"	310	200,—	4 jaar	p	1	9	16	—	—	—	—	26		
"	311	3000,—	2 en 5 jaren	p en z	—	75	164	111	92	100	80	622		
Alkmaar	325	500,—	42 weken	p	8	84	20	7	6	—	—	125		
Enkhuizen	347	100,—	42 "	p	—	40	72	—	—	—	—	112		
Koog a/d Zaan	368	1000,—	10 jaren	p	—	12	7	3	3	1	3	29		
Krommenie	370	200,—	52 weken	p	4	25	16	10	—	—	—	55		
Medemblik 3)	375	300,—	3 maanden tot 1 jaar	p, z en g	—	12	9	9	—	—	—	30		

N A A M DER GEMEENTE	N ^o der instelling in het Algemeen Register.	Maximum van het voorschot dat aan eenzelfde persoon kan worden verleend.	Maximum van den tijd, waarvoor een voorschot kan worden verleend.	Wijze van zekerheidsstelling. p. = persoonlijke; z. = zakelijke; g. = geen zekerheidsstelling.	Aantal voorschotten in het boekjaar verleend.								Totaal.	Aanmerkingen.
					Beneden f 25,—.	Van f 25,— tot beneden f 100,—.	Van f 100,— tot beneden f 200,—.	Van f 200,— tot beneden f 300,—.	Van f 300,— tot beneden f 500,—.	Van f 500,— tot beneden f 1000,—.	Van f 1000,— en hooger.	13.		
1.	2.	3.	4.	5.	6.	7.	8.	9.	10.	11.	12.	13.	14.	
Rijp (de) 1)	397	f 4000,—	6 maanden	g	5	22	22	2	3	2	—	56	1) Volgens de Statuten kan elk toegeleden lid ten hoogste 20 aandeelen à f 10,— hebben. Geen lid kan voorts hooger voorschot krijgen dan 20 maal het nominaal bedrag zijner aandeelen; derhalve is 20 × f 200,— of f 4000,— het maximum.	
Uitgeest	410	500,—	niet bepaald	p en z	—	17	21	15	12	3	—	68		
Zaandam	433	500,—	1 jaar	p	44	80	42	22	12	15	—	215		
Totaal	—	—	—	—	392	1173	670	336	143	136	86	2936		
Zeeland.														
Middelburg	440	f 300,—	1 jaar	p	43	198	58	16	12	—	—	327	2) Zonder zekerheidsstelling kunnen slechts voorschotten tot f 100,— verleend worden.	
Goes 2)	449	5000,—	1 "	p en g	2	45	44	24	27	20	109	280	3) Onder zakelijke zekerheid worden geen voorschotten verleend, hoewel het Reglement het toelaat.	
Totaal	—	—	—	—	45	243	102	40	39	29	109	607		
Utrecht.														
Utrecht	475	f 300,—	1 jaar	p	4	124	82	22	18	—	—	250		
Amersfoort	476	300,—	1 "	p	—	6	18	11	13	—	—	48		
Totaal	—	—	—	—	4	130	100	33	31	—	—	298		
Friesland.														
Leeuwarden	503	f 500,—	1 jaar	p	10	109	51	13	6	3	—	192		
"	504	500,—	40 weken	p en g	5	26	5	7	7	3	—	53		
Bildt (het)	509	800,—	niet bepaald	p en z	2	3	9	13	9	4	—	40		
Harlingen	524	500,—	12 maanden	p	1	42	22	4	8	6	—	83		
Leeuwarderadeel	533	niet bepaald	niet bepaald	p	1	6	9	2	—	—	—	18		
Lemsterland 3)	535	f 200,—	52 weken	p	—	14	15	6	—	—	—	35		
Menaldumadeel	536	3000,—	niet bepaald	p en z	—	5	7	8	5	3	2	30		
Ooststellingwerf	539	500,—	1 jaar	p	1	1	7	2	1	—	—	12		
Opsterland	541	100,—	22 weken	p	—	16	26	—	—	—	—	42		
Schoterland	542	niet bepaald	52 "	p	3	26	42	26	29	15	3	144		
Sneek	547	f 300,—	40 "	p	—	75	32	36	—	—	—	146		

N A A M DER G E M E E N T E	N ^o der instelling in het Algemeen Register.	Maximum van het voorschot, dat aan eenzelfde persoon kan worden verleend.	Maximum van den tijd, waarvoor een voorschot kan worden verleend.	Wijze van zekerheidsstelling. p. = persoonlijke; z. = zakelijke; g. = geen zekerheidsstelling.	Aantal voorschotten in het boekjaar verleend.							Totaal.	Aanmerkingen.
					Beneden f. 25,—.	Van f. 25,— tot beneden f. 100,—.	Van f. 100,— tot beneden f. 200,—.	Van f. 200,— tot beneden f. 300,—.	Van f. 300,— tot beneden f. 500,—.	Van f. 500,— tot beneden f. 1000,—.	Van f. 1000,— en hooger.		
1.	2.	3.	4.	5.	6.	7.	8.	9.	10.	11.	12.	13.	14.
Tietjerksteradeel 1)	550	f 1 000,— en 3 000,—	niet bepaald	p en z	—	5	3	6	8	5	2	29	1) Het maximum voorschot, dat aan een zelfden persoon kan worden verleend, is f 3 000,— voor 3 maanden en f 1 000,— voor langeren termijn.
"	551	niet bepaald	id.	p, z en g	—	2	3	1	1	4	1	12	
Workum	559	f 150,—	40 weken	p en z	—	6	22	—	—	—	—	28	
IJlst	561	100,—	40 "	p	—	1	2	1	—	—	—	4	
Totaal	—	—	—	—	23	340	255	125	74	43	8	568	
Overijssel.													
Zwolle	563	f 200,—	1 jaar	p	—	143	166	—	—	—	—	309	
Almelo (Stad)	566	200,—	1 "	p	—	10	13	4	—	—	—	27	
Avereest	568	niet bepaald	9 maanden	p en z	—	65	21	19	25	11	12	153	
Deventer	575	f 1 000,—	52 weken	p	2	86	38	16	3	2	—	147	
Enschede	578	niet bepaald	niet bepaald	p	1	55	33	12	9	5	2	117	
Kampen	585	f 300,—	50 weken	p	1	81	89	22	33	—	—	226	
Lonneker	588	1 000,—	10 jaren	p en z	—	1	2	1	3	3	3	13	
Totaal	—	—	—	—	4	441	362	74	73	21	17	992	
Groningen.													
Groningen	599	f 500,—	1 jaar	p	2	124	80	42	28	16	—	292	
"	600	25,—	niet bepaald	p	26	1	—	—	—	—	—	27	
"	601	300,—	50 weken	p en g	6	34	15	12	8	—	—	75	
"	602	50,—	niet bepaald	g	103	9	—	—	—	—	—	112	
Winschoten	657	400,—	1 jaar	p en z	5	16	2	5	2	—	—	30	
Totaal	—	—	—	—	142	184	97	59	36	16	—	536	
Drenthe.													
Gieten	672	f 100,—	1 jaar	g	1	9	—	—	—	—	—	10	
Het Rijk	—	—	—	—	828	3 790	2 708	1 187	841	480	380	10 214	

Verzamelstaat van 1. Voorschottenrekening.

N A A M DER P R O V I N C I E.	Aantal instellingen.		Aantal der in het boekjaar gevraagde voorschotten.	Aantal der in het boekjaar geweigerde voorschotten.	Aantal der in het boekjaar verleende voorschotten.	Aantal der in den aanvang van het boekjaar nog loopende voorschotten.	Aantal der gedurende het boekjaar geheel afgeloste en wegens oninbaarheid afgeschreven voorschotten.	Aantal der aan het einde van het boekjaar nog loopende voorschotten.	VOORSCHOTTENREKENING.						
	volgens het Algemeen Register.	die gegevens voor deze rekening hebben verstrekt.							Bedrag van het aan het einde van het vorig boekjaar nog op de voorschotten verschuldigde (zonder bijberekening van rente).	Bedrag der aflossingen door de leeners gedurende het boekjaar verleend.	Bedrag der aflossingen door de borgens betaald (zonder bijberekening van rente).	Bedrag der afschrijvingen wegens oninbaarheid (zonder bijberekening van rente).	Bedrag van het op het einde van het boekjaar nog op de voorschotten verschuldigde (zonder bijberekening van rente).	Totaal der kolommen 9 en 10 resp. 11—14.	
1.	2.	3.	4.	5.	6.	7.	8.	9.	10.	11.	12.	13.	14.	15.	
Noordbrabant	3	2	337	23	314	359	288	385	Gld. 21 578,31	Gld. 31 484,93	Gld. 29 317,91 ⁵	Gld. 656,12	Gld. 50,—	Gld. 23 039,20 ⁵	Gld. 53 063,24
Gelderland	14	10	1 376	131	1 245	1 327	1 255	1 317	91 004,51	134 607,40	128 037,56	1 100,98	500,40	95 972,67	225 611,91
Zuidholland	21	14	2 658	250	2 408	2 386	2 337	2 457	863 064,57	878 715,54	784 339,24	23 758,69 ⁵	727,13	932 955,04 ⁵	1 741 780,11
Noordholland	22	18	3 590	654	2 936	3 284	2 651	3 569	460 583,72 ⁵	466 681,79 ⁵	408 909,81 ⁵	6 960,25	872,10	510 523,35 ⁵	927 265,52
Zeeland	4	2	617	10	607	305	576	336	149 528,50	271 246,—	268 613,87	1 851,50	190,38	150 118,75	420 774,50
Utrecht	2	2	362	64	298	284	288	294	20 388,04	34 425,—	34 123,64 ⁵	905,63	—	19 783,77 ⁵	54 813,04
Friesland	19	15	910	42	868	877	830	915	99 435,22	138 780,—	116 673,31	1 632,69	—	119 909,22	238 215,22
Overijssel	7	7	1 134	142	992	1 013	985	1 020	106 069,83 ⁵	166 661,98	147 128,61	213,20	293,15	125 093,85 ⁵	272 731,81 ⁵
Groningen	6	5	510	274	536	159	514	181	23 489,51	51 998,—	50 474,94	147,50	70,—	24 795,07	75 487,51
Drenthe	3	1	10	—	10	18	12	16	787,50	735,—	560,—	—	—	962,50	1 522,50
Totaal v/h Rijk	101	76	11 804	1 590	10 214	10 012	9 736	10 490	1 835 929,72	2 175 335,64 ⁵	1 968 179,20 ⁵	37 226,55 ⁵	2 703,16	2 003 156,44 ⁵	4 011 265,86 ⁵

Voor de aantekeningen zie blz 254 e. v.

AANTEEKENINGEN BETREFFENDE DEN VERZAMELSTAAT DER
VOORSCHOTTEN-REKENING.

Noordbrabant.

Voor deze rekening zijn, evenals vorig jaar, door 2 instellingen gegevens ingezonden.
Evenals vorig jaar verstrekte N^o. 34 geen opgaven.

Gelderland.

Voor deze rekening zijn door 10 instellingen gegevens verstrekt, tegen 9 in 1903.
Van N^o. 158, die in 1903 werd opgericht, zijn dit jaar voor het eerst gegevens ontvangen.
Evenals vorig jaar zijn ook thans door de Nos. 101, 132, 133 en 144 geen gegevens verschaft.

Zuidholland.

Voor deze rekening zijn, evenals vorig jaar, door 14 instellingen gegevens ingezonden.
De Nos. 192, 194, 204, 233, 264 en 275 hebben dit jaar, evenmin als vorig jaar gegevens verschaft; terwijl N^o. 294 eerst in 1904 werd opgericht en derhalve nog geen inlichtingen kon verstrekken.
N^o. 270, welke vorig jaar als Hulpbank werd beschouwd en als zoodanig werd meegeteld, is gebleken een Boerenleenbank te zijn.

Noordholland.

Voor deze rekening zijn van 18 instellingen, tegen 17 in 1903, gegevens ontvangen.
N^o. 433 heeft dit jaar wel, echter niet in 1903, gegevens ingezonden.
De Nos. 301, 316 en 366 hebben thans, evenmin als vorig jaar, gegevens verschaft, evenals de Coöperatieve Volksbank (Spaar- en Hulpbank) te Alkmaar, die is opgeheven.
Wijl N^o. 369 eerst in 1904 werd opgericht, kon zij nog geen gegevens verstrekken.

Zeeland.

Voor deze rekening zijn, evenals vorig jaar, door 2 instellingen gegevens ingezonden.
Van de Nos. 439 en 469 zijn thans, evenals vorig jaar, geen gegevens ontvangen.

Utrecht.

Voor deze rekening zijn, evenals vorig jaar, door 2 instellingen gegevens verstrekt.

Friesland.

Voor deze rekening zijn van 15 instellingen, tegen 14 in 1903, gegevens ontvangen.
N^o. 551 heeft dit jaar wel, echter niet in 1903, gegevens ingezonden.
De Nos. 515, 518, 538 en 549 hebben dit jaar, evenals het vorig jaar, geen gegevens verstrekt.

Overijssel.

Voor deze rekening zijn, evenals vorig jaar, door 7 instellingen gegevens verstrekt.

Groningen.

Voor deze rekening zijn van 5 instellingen, tegen 4 in 1903, gegevens ontvangen.
De Volksbank van het Departement Veendam der Maatschappij tot Nut van het Algemeen te Veendam, welke vorig jaar gegevens verstrekte, is einde 1903 opgeheven.
De Nos. 600 en 657, welke vorig jaar geen gegevens verstrekten, hebben dit thans wel gedaan.
De Hulpbank voor het verstrekken van voorschotten aan gepensioneerden te Groningen komt thans niet in het Register voor, wijl zij geen zelfstandige instelling is.
Evenals vorig jaar verstrekte N^o. 644 ook thans geen gegevens

Drenthe.

Voor deze rekening zijn, evenals vorig jaar, door 1 instelling gegevens ingezonden.
Evenals vorig jaar werden door de Nos. 665 en 674 geen gegevens verstrekt.

Verzamelstaat van 2. Kapitaalrekening.

N A A M DER PROVINCIE.	Aantal instellingen		K A P I T A A L R E K E N I N G (op het einde van het boekjaar).								Totaal der kolommen 3—7 resp. 8—11.	
	volgens het Algemeen Register.	die gegevens voor deze rekening hebben verschaft.	A C T I E V E N.					P A S S I E V E N.				
			Bedrag van het op het einde v/h boekjaar nog op de voorschotten verschuldigde (zonder bijrekening van rente).	Onroerende eigen- dommen.	Gelden in kas.	Effecten en andere waarden.	Overige debiteuren.	Kapitaal verschuldigd aan aandeel- houders.	Eigen kapitaal of reserve.	Kapitaal bij derden opgenomen.		Overige crediteuren.
1.	2.	3.	4.	5.	6.	7.	8.	9.	10.	11.	12.	
			Gld.	Gld.	Gld.	Gld.	Gld.	Gld.	Gld.	Gld.	Gld.	
Noordbrabant . . .	3	2	23 039,20 ⁵	—	3 528,88	—	41,72 ⁵	19 809,81 ⁵	4 580,45 ⁵	2 002,29	217,25	26 609,81
Gelderland	14	10	95 972,67	—	2 560,29	4 891,73	4 293,43 ⁵	33 125,—	48 082,73 ⁵	24 309,34	2 201,05	107 718,12 ⁵
Zuidholland	21	11	877 203,50 ⁵	21 013,61	44 629,79	131 097,62 ⁵	13 017,84	593 685,48	80 505,72	336 085,51	76 685,66	1 086 962,37
Noordholland	22	16	479 389,35 ⁵	13,12	10 150,52 ⁵	31 172,64	34 431,65 ⁵	196 978,30	136 931,43	193 908,13	27 339,43 ⁵	555 157,29 ⁵
Zeeland	4	2	150 118,75	—	16 784,69 ⁵	22 052,45	—	20 288,40	24 104,31	138 111,95 ⁵	6 451,23	188 956,89 ⁵
Utrecht	2	2	19 783,77 ⁵	—	500,55 ⁵	5 610,84	—	19 500,—	4 290,91	1 000,—	1 104,26	25 895,17
Friesland 1)	19	11	52 781,18 ⁵	—	6 977,64 ⁵	25 792,05	882,99 ⁵	21 622,57	17 711,82	44 663,73 ⁵	2 355,75	86 383,87 ⁵
Overijssel	7	4	41 242,83	—	6 616,03	80,—	4 396,64	21 950,—	9 849,38 ⁵	18 749,17 ⁵	1 756,94	52 335,50
Groningen	6	3	24 795,07	—	2 386,56	7 571,11	1 894,97	16 106,54	5 697,88	13 905,—	938,29	36 647,71
Drenthe	3	1	962,50	—	—	—	1 133,18 ⁵	—	2 095,68 ⁵	—	—	2 095,68 ⁵
Totaal voor het Rijk 1)	101	62	1 765 288,84 ⁵	21 026,73	94 134,97	228 268,44 ⁵	60 092,44 ⁵	943 066,10 ⁵	333 850,33	772 735,13 ⁵	119 109,86 ⁵	2 168 761,43 ⁵

Wat betreft het aantal instellingen, die opgaven ingezonden hebben, zij verwezen naar de aantekeningen bij de Voorschotten-Rekening, bladz. 254, onder opmerking evenwel, dat voor deze rekening geen gegevens zijn verschaft voor 1904, echter wel voor 1903, door de Nos. 263, 410 en 550.

Voorts zijn door de instellingen voorkomende in het Algemeen Register onder Nos. 188, 215, 263, 368, 410, 533, 542, 550, 551, 568, 578, 588, 600 en 657, dit jaar wel voor de Inleggersrekening, doch niet voor deze rekening gegevens verstrekt.

1) Telling der bedragen genoemd in kolom 3 t/m 7 geeft f 50,— meer, dan die der kolommen 8 t/m 11.

Verzamelstaat van 3. Winst- en Verliesrekening.

N A A M DER PROVINCIE.	W I N S T - E N V E R L I E S R E K E N I N G.																Bedrag uit de winst aan aandeel- houders uit- gekeerd of nog uit te keeren, voor zoover niet reeds in kol. 9 vermeld.
	B A T E N.							L A S T E N.							Winst.	Verlies.	
	Rente van voor- schotten.	Boeten.	In- komsten van bezittin- gen. rente van belegde gelden.	Giften en bijdra- gen.	Baten uit anderen hoofde (waarde- vermeerde- ring van effecten enz.).	Totaal.	Rente van opge- nomen kapitalen.	Restitutie van rente en premie bij ver- vroegde betaling.	Admini- stratie- kosten.	Afschrij- ving op voor- schotten wegens onin- baarheid.	Lasten uit anderen hoofde (waarde- verminde- ring van effecten, enz.).	Totaal.					
1.	2.	3.	4.	5.	6.	7.	8.	9.	10.	11.	12.	13.	14.	15.	16.	17.	
Noordbrabant . . .	3	2	Gld. 2 022,39	—	Gld. 27,87	—	Gld. 8,—	Gld. 2 058,26	Gld. 72,69	Gld. 229,27	Gld. 651,31	Gld. 50,—	—	Gld. 1 003,27	Gld. 1 054,99	—	Gld. 509,81 ¹
Gelderland . . .	14	9	Gld. 5 672,96	44,89	Gld. 279,56	34,82	Gld. 34,73	Gld. 6 066,96	Gld. 1 214,78 ⁵	Gld. 654,87	Gld. 2 204,55	Gld. 500,40	Gld. 12,74	Gld. 4 587,34 ⁵	Gld. 1 502,62	Gld. 23,00 ⁵	Gld. 1 010,69
Zuidholland . . .	21	10	Gld. 45 936,58	270,59	Gld. 6 126,16 ⁵	76,67	Gld. 2 461,70	Gld. 54 871,70 ⁵	Gld. 25 243,67	Gld. 967,56 ⁵	Gld. 10 567,45	Gld. 727,13	Gld. 6 772,92 ⁵	Gld. 44 278,74	Gld. 16 071,96	Gld. 5 478,99 ⁵	Gld. 6 759,20 ⁵
Noordholland . . .	22	14	Gld. 24 298,43	15,85	Gld. 1 818,71 ⁵	2 972,05 ⁵	Gld. 234,06	Gld. 28 839,11	Gld. 7 585,74	Gld. 564,15 ⁵	Gld. 8 865,—	Gld. 872,10	Gld. 50,43	Gld. 17 937,42 ⁵	Gld. 11 367,11	Gld. 465,42 ⁵	Gld. 7 270,40 ⁵
Zeeland . . .	4	2	Gld. 7 965,74	11,75	Gld. 749,09	—	—	Gld. 8 726,58	Gld. 3 802,48	Gld. 230,72 ⁵	Gld. 524,27	—	—	Gld. 4 557,47 ⁵	Gld. 4 169,10 ⁵	—	Gld. 1 100,64 ⁵
Utrecht . . .	2	2	Gld. 1 400,58	69,32	Gld. 174,46	192,43	Gld. 1,20	Gld. 1 837,99 ⁵	Gld. 221,28	Gld. 96,20	Gld. 733,29	—	Gld. 12,43	Gld. 1 063,20	Gld. 774,79 ⁵	—	Gld. 750,—
Friesland . . .	19	12	Gld. 4 129,95 ⁵	14,47	Gld. 1 432,50	277,35	Gld. 40,35	Gld. 5 894,62 ⁵	Gld. 2 284,69 ⁵	Gld. 131,91 ⁵	Gld. 1 239,32	—	Gld. 722,53	Gld. 4 378,96	Gld. 1 783,17 ⁵	Gld. 267,51	Gld. 1 070,58 ⁵
Overijssel . . .	7	4	Gld. 3 201,82 ⁵	100,83 ⁵	Gld. 356,32	—	Gld. 146,59	Gld. 3 805,77	Gld. 1 603,05	Gld. 97,04	Gld. 1 303,32 ⁵	Gld. 293,15	Gld. 64,93	Gld. 3 361,49 ⁵	Gld. 444,27 ⁵	—	—
Groningen . . .	6	2	Gld. 5,75	Gld. 6,20	Gld. 54,75	Gld. 87,75	Gld. 9,70	Gld. 164,15	—	—	Gld. 54,70	Gld. 7,50	—	Gld. 62,20	Gld. 101,95	—	—
Drenthe . . .	3	1	Gld. 21,52	—	Gld. 37,56	—	Gld. 2,65	Gld. 61,73	—	—	Gld. 2,65	—	—	Gld. 2,65	Gld. 59,08	—	—
Totaal v/h Rijk .	101	58	Gld. 94 655,73	Gld. 533,90 ⁵	Gld. 10 556,89	Gld. 3 641,07 ⁵	Gld. 2 939,28	Gld. 112 326,88 ⁵	Gld. 42 028,39	Gld. 2 971,74	Gld. 26 146,36 ⁵	Gld. 2 450,28	Gld. 7 635,98 ⁵	Gld. 81 232,76	Gld. 37 329,06	Gld. 6 234,93 ⁵	Gld. 18 771,38 ⁵

Wat betreft het aantal instellingen, die opgaven ingezonden hebben, zij verwezen naar de aantekeningen bij de Voorschotten-Rekening, bladz. 254, onder opmerking evenwel, dat voor deze rekening geen gegevens zijn verschaft voor 1903, echter wel voor 1904 door de Nos. 195, 551 en 600, terwijl de Nos. 263 en 550, vorig jaar wel, thans geen gegevens verstrekten.

Voorts zijn door de banken voorkomende in het Algemeen Register onder de Nos. 188, 210, 215, 263, 307, 310, 368, 410, 533, 542, 550, 563, 578, 588, 599, 602 en 657 dit jaar wel voor de Inleggersrekening, doch niet voor deze rekening gegevens ingezonden.

Verzamelstaat van 4. Aantal verleende voorschotten.

N A A M DER PROVINCIE.	A A N T A L V O O R S C H O T T E N I N H E T B O E K J A A R V E R L E E N D :												
	Aantal instellin- gen.	Beneden f 25,—	Van f 25,— tot f 100,—		Van f 100,— tot f 200,—		Van f 200,— tot f 300,—		Van f 300,— tot f 500,—		Van f 500,— tot f 1 000,—		Totaal.
			3.	4.	5.	6.	7.	8.	9.				
1.	2.	3.	4.	5.	6.	7.	8.	9.	10.				
Noordbrabant . . .	3	2	13	160	104	32	5	—	—	—	—	—	314
Gelderland . . .	14	10	152	537	340	123	90	3	—	—	—	—	1 245
Zuidholland . . .	21	13	52	573	678	365	348	232	160	—	—	—	2 408
Noordholland . . .	22	18	392	1 173	670	336	143	136	86	—	—	—	2 936
Zeeland . . .	4	2	45	243	102	40	39	29	109	—	—	—	607
Utrecht . . .	2	2	4	130	100	33	31	—	—	—	—	—	295
Friesland . . .	19	15	23	340	255	125	74	43	8	—	—	—	868
Overijssel . . .	7	7	4	441	362	74	73	21	17	—	—	—	992
Groningen . . .	6	5	142	184	97	59	38	16	—	—	—	—	536
Drenthe . . .	3	1	1	9	—	—	—	—	—	—	—	—	10
Totaal v/h Rijk .	101	75	825	3 790	2 708	1 187	841	480	380	—	—	—	10 214

Voor de aantekeningen zij verwezen naar die bij de Voorschottenrekening blz. 254.

HULPBANKEN 1853—1904.

J A R E N.	Getal hulp- banken.	Verleende voorschotten.			Renten van voorschotten, na af trek der restitutie en der premie bij vervroegde betaling.	Boeten.	Inkomsten van bezittingen.	Rente en dividend van kapitalen.	Bedrag der als oninbaar afgeschreven voorschotten.	Administratie- kosten.	Kapitaal aan het einde v/h boekjaar.		Aanmerkingen.
		Getal.	Bedrag.	Gemiddeld.							aan aandeelhouders of geldschietters verschuldigd.	aan de banken toehorende.	
1.	2.	3.	4.	5.	6.	7.	8.	9.	10.	11.	12.	13.	14.
			Gld.	Gld.	Gld.	Gld.	Gld.	Gld.	Gld.	Gld.	Gld.	Gld.	
1904 1)	101	10 214	2 175 385,64 ⁵	212,98	91 683,99	533,90 ⁵	10 556,89	60 799,75 ⁵	2 450,28	26 146,36	1 715 801,24	333 850,33	1) Voor deze Statistiek zijn gegevens verschaft in 1904 door 76 van de 101 Hulpbanken, 1903 " 72 " " 102 " " 1902 " 71 " " 104 " " 1901 " 71 " " 98 " " 1900 " 76 " " 94 " " 1899 " 61 " " 82 " "
1903 1)	102	9 881	1 966 493,34 ⁵	210,75	87 457,30	685,58 ⁵	11 644,44 ⁵	54 452,68	1 009,38 ⁵	23 247,61	1 666 219,70	343 639,71 ⁵	
1902 1)	104	9 078	1 892 724,86	208,50	87 654,59 ⁵	743,45 ⁵	11 257,13 ⁵	55 263,43 ⁵	5 615,75	25 086,45 ⁵	1 532 850,28 ⁵	339 835,34	
1901 1)	98	10 310	2 903 353,91 ⁵	184,81	87 117,45	857,30 ⁵	11 215,18	53 453,58 ⁵	8 930,56	23 661,25 ⁵	1 562 550,64 ⁵	300 853,45	
1900 1)	94	10 783	2 010 374,42	186,44	86 806,07	950,61	10 703,62	52 030,88	3 752,02	23 557,80	1 493 590,58	332 323,12	
1899 1)	82	9 509	1 740 947,30	183,08	75 430,94 ⁵	1 806,78 ⁵	9 588,72 ⁵	46 335,50 ⁵	3 605,65 ⁵	19 687,43	1 344 694,62 ⁵	275 376,45	
1898	71	12 271	1 891 384,48	154,13	77 502,07 ⁵	821,56	7 749,53 ⁵	45 366,23 ⁵	758,34	17 976,96 ⁵	1 295 284,48 ⁵	287 394,96	
1897	72	12 445	1 854 146,89	148,95	68 305,89 ⁵	708,36 ⁵	2 471,75	32 455,45	1 275,86 ⁵	16 202,29 ⁵	975 977,56 ⁵	269 376,26 ⁵	
1896	70	11 568	1 739 014,99	150,33	59 772,66 ⁵	788,85 ⁵	2 888,57 ⁵	27 204,08 ⁵	2 322,16 ⁵	15 508,22	883 878,54	267 561,51 ⁵	
1895	67	11 527	1 594 184,32 ⁵	138,31 ⁵	55 575,29 ⁵	746,02	2 292,11 ⁵	25 567,65 ⁵	3 023,67	13 368,93 ⁵	616 316,99	253 755,03	
1894	71	11 606	1 720 327,87	148,23	56 957,44 ⁵	991,83 ⁵	2 555,92 ⁵	26 583,56	2 999,09	15 705,90	643 793,08	271 848,65 ⁵	
1893	66	11 312	1 579 091,—	139,50	50 116,16	851,60	3 239,65	24 004,20 ⁵	2 597,00 ⁵	13 706,05 ⁵	568 117,32 ⁵	295 265,26 ⁵	
1892	55	9 975	1 457 260,—	161,—	33 084,—	2)—	1 829,—	19 511,—	978,—	13 131,—	803 537,—	317 411,—	
1891	51	8 075	901 187,31	111,60	27 326,53	1 280,08	1 757,78 ⁵	13 219,16	663,74 ⁵	10 515,77	396 190,80 ⁵	219 545,65	
1890	51	7 873	882 553,—	112,09	27 411,30 ⁵	1 020,25 ⁵	1 855,63	13 621,02	1 094,43	10 108,40	391 655,39	209 223,04 ⁵	
1889	51	7 928	861 204,—	108,63	27 564,15 ⁵	1 074,41 ⁵	1 872,26	13 416,03 ⁵	959,53	10 581,11	372 301,18 ⁵	203 513,05 ⁵	
1888	52	7 984	870 567,50	109,03	25 327,44 ⁵	924,40	1 762,42	10 926,66	873,00 ⁵	10 469,54 ⁵	373 801,57 ⁵	205 186,14 ⁵	
1887	52	7 861	850 047,92 ⁵	108,13	27 429,27 ⁵	847,90 ⁵	1 926,98 ⁵	11 123,37	898,28	10 090,72 ⁵	372 359,69	201 720,29	
1886	52	8 071	853 780,16	105,78	27 455,97	897,77 ⁵	1 853,47 ⁵	11 739,58 ⁵	1 168,69 ⁵	10 063,86	374 230,09	187 055,04 ⁵	
1885	51	8 208	868 235,—	105,78	27 675,79	789,11	1 998,85 ⁵	11 321,70 ⁵	492,40	9 984,89 ⁵	388 339,34 ⁵	183 408,91	
1884	51	8 261	876 050,98	106,94 ⁵	27 528,17	1 177,61	2 093,90	11 688,04 ⁵	3 501,79	9 614,—	393 469,74 ⁵	175 366,73 ⁵	
1883	51	8 627	896 914,43 ⁵	103,90 ⁵	29 490,06 ⁵	1 042,84	1 649,50 ⁵	12 174,82 ⁵	958,91	9 370,87 ⁵	400 984,82 ⁵	175 590,83	
1882	52	8 591	901 464,50	104,93	27 881,56 ⁵	866,15	2 188,54	11 122,70 ⁵	253,23	10 115,21 ⁵	399 458,91	172 567,31 ⁵	
1881	53	9 055	936 870,78	103,46	28 653,66	840,49 ⁵	2 249,81	11 875,38 ⁵	?	9 379,38 ⁵	407 790,47	167 030,33	
1880	50	9 700	901 957,49 ⁵	92,90	27 814,93 ⁵	864,65 ⁵	2 082,98 ⁵	13 928,28	268,23	9 371,30	332 122,30	155 592,14	
1879	50	9 276	877 002,73	94,55	27 759,92 ⁵	811,65 ⁵	1 937,37 ⁵	13 481,67	536,68	9 393,22	324 905,32 ⁵	153 914,02 ⁵	
1878	50	8 554	830 037,89	97,04	25 946,60 ⁵	1 297,62 ⁵	2 192,44	12 541,96	234,76	9 409,27	299 778,56 ⁵	144 212,13 ⁵	
1877	49	8 533	815 422,15	95,56	24 247,66	803,14 ⁵	2 248,60 ⁵	13 928,35 ⁵	53,30	8 623,97 ⁵	314 768,21 ⁵	151 279,24	
1876	49	8 213	760 717,26	92,62	23 251,60 ⁵	770,99 ⁵	2 183,27	11 638,46	1 411,08	8 852,16	280 215,28	143 558,38 ⁵	
1875	46	8 017	723 742,44	90,28	23 507,89	661,43 ⁵	1 917,01	11 942,17 ⁵	283,22	8 522,93 ⁵	275 739,06	134 117,60 ⁵	
1874	45	8 032	698 260,90	86,93	22 697,70	690,38 ⁵	1 274,99	11 120,44	343,07 ⁵	8 272,08	263 129,85	131 240,30	
1873	45	8 159	700 212,30	85,82	22 792,67 ⁵	714,69	2 131,32 ⁵	11 659,25	201,66 ⁵	8 431,02	268 569,79	120 283,00 ⁵	
1872	44	8 276	691 483,10	83,54	22 840,89 ⁵	660,93 ⁵	1 504,51 ⁵	12 350,35 ⁵	293,40	8 378,37	267 082,85	122 139,32	
1871	42	8 558	782 819,29	79,79	21 227,87 ⁵	695,90	1 375,09	11 292,09 ⁵	245,37 ⁵	7 436,24 ⁵	272 029,66	116 985,11	
1870	42	8 041	638 396,89	79,39	20 259,54	611,98	1 781,48	10 035,01 ⁵	261,45	7 100,04 ⁵	267 064,84	106 475,15 ⁵	
1865	37	?	436 404,75	?	?	?	?	?	?	?	?	?	
1860	25	?	270 882,23 ⁵	?	?	?	?	?	?	?	?	?	
1855	20	2 485	132 513,49	53,32	?	?	?	?	?	?	?	?	
1853	16	?	78 259,03	?	?	?	?	?	?	?	?	?	

1) Voor deze Statistiek zijn gegevens verschaft in 1904 door 76 van de 101 Hulpbanken, 1903 " 72 " " 102 " " 1902 " 71 " " 104 " " 1901 " 71 " " 98 " " 1900 " 76 " " 94 " " 1899 " 61 " " 82 " "

2) Tengevolge van eene wijziging in de groepeerings der gegevens kon het door de Hulpbanken ontvangen bedrag der boeten niet worden opgegeven.

V. BANKEN VAN LEENING.

Het aantal behandelde instellingen is 22, evenals in den vorigen jaargang (nl. 1903).

1. VOORSCHOTTEN

REKENING.

N A A M DER G E M E E N T E.	N ^o . der instelling in het Algemeen Register.	Rentetax der voorschotten.	Aard der instelling.	Waarde waarboven geene panden worden aangenomen.	Waarde waaronder geene panden worden aan- genomen.	Deel der waarde van een pand, dat als maximum- voorschot daarop kan worden verleend.	Termijn na afloop waarvan een pand wordt verkocht.	Aantal bij- of hulp- kantoren.	Aantal inbrengers.	Aantal panden bij het begin van het boekjaar nog in het bezit der bank.	Aantal panden gedurende het boekjaar beleend.	Aantal panden gelost binnen 8 dagen.	Aantal panden gelost na langer tijds- verloop.	Aantal verkochte panden.	Aantal panden aan het einde van het boekjaar in het bezit der bank.	Aantal panden gedurende het boekjaar beleend of waarvan de beleming is hernieuwd.			A A N M E R K I N G E N.
																bij het hoofd- kantoor.	bij de hulp- kantoren.	bij de inbrengers.	
1.	2.	3.	4.	5.	6.	7.	8.	9.	10.	11.	12.	13.	14.	15.	16.	17.	18.	19.	20.
GEMEENTELIJKE.																			
Noordbrabant.																			
's-Hertogenbosch 1)	4	12 pCt.	gemeentelijk	niet bepaald	f 0.30	2/3 en 4/5	14 maanden	—	—	11 615	28 270	8 269	18 586	1 144	11 886	28 270	—	—	1) Voor grond en zilver bedraagt het maximum voorschot 4/5 der waarde, voor andere panden 2/3. In 's-Hertogenbosch moeten voorschotnemers 1 pCt. administratieloon betalen, in Breda niet.
Breda 1)	19	12 pCt.	id.	id.	0.50	2/3 en 4/5	15, 16 en 17 maanden	—	—	8 561	29 647	15 784	13 424	1 019	7 981	29 647	—	—	
Gelderland.																			
Arnhem 2)	103	6 pCt.	id.	f 500,—	f 0.50	4/5	6 maanden	1	—	7 707	52 759	29 580	22 585	1 051	7 250	32 597	20 162	—	2) Bij de lossing moet een vast recht ten bedrage van f 0.02 van elken gulden of gedeelte daarvan in de administratiekosten bijgedragen worden.
Nijmegen 3)	163	15 en 20 pCt.	id.	500,—	0.50	2/3	1 jaar	—	—	5 618	24 663	15 341	9 381	516	5 043	24 663	—	—	
Zuidholland.																			
's-Gravenhage 4)	196	7, 8 en 9 pCt.	id.	niet bepaald	f 0.50	verkoop- waarde	15 maanden	2	—	37 103	145 925	82 048	60 373	3 178	37 429	4 066	141 859	—	3) De rentetax is 20 pCt. van voorschotten van f 0.50 t/m f 99,— van f 100,— en daarboven 15 pCt. Bovendien betaalt men bij lossing van panden van f 0.50 tot f 3.50, f 0.02, van f 4,— t/m f 9,—, f 0.03, van f 10,— t/m f 24,—, f 0.04, van f 25,— t/m f 49,—, f 0.05 en voor ieder bedrag van f 10,— meer f 0.01.
Delft 5)	208	12 en 13 pCt.	id.	id.	0.50	2/3 en 3/4	14 "	—	—	3 939	11 208	—	11 105	300	3 742	11 208	—	—	
Gouda 6)	218	6, 9 en 12 pCt.	id.	id.	0.40	4/5	14 "	—	1	5 203	23 842	14 560	8 584	594	5 307	20 087	—	3 755	4) Van voorschotten van f 0.50 tot beneden f 100,— is de rentetax 9 pCt., van die van f 100,— tot beneden f 200,— 8 pCt.; en van hoogere 7 pCt. Op een pand kan de verkoopwaarde als maximum-voorschot verleend worden.
Leiden 7)	238	9 en 12 pCt.	id.	f 300,—	0.50	4/5	15 "	2	—	11 701	78 837	59 087	18 499	1 072	11 350	17 525	60 812	—	
Rotterdam 8)	269	8, 10 en 12 pCt.	id.	niet bepaald	0.50	4/5	14—16 maanden	7	—	56 840	211 935	112 076	97 055	7 624	52 020	—	211 935	—	5) Van voorschotten beneden f 100,— is de rentetax 13 pCt., van hoogere 12 pCt. Voor grond en zilver is bepaald, dat 3/4 der waarde en voor andere panden 2/3 als maximum-voorschot geldt. Een vast recht, ad f 0.01 per pand wordt in de administratiekosten bijgedragen.
Noordholland.																			
Amsterdam 9)	312	8, 10 en 13 pCt.	id.	f 500,—	f 0.40	1/2 en 2/3	6 maanden	11	—	216 910	1 040 707	426 479	572 281	37 569	221 288	—	1 040 707	—	6) De rentetax is van voorschotten van f 0.40 t/m f 49,—, 12 pCt., van die van f 50,— t/m f 99,—, 9 pCt., van f 100,— en daarboven 6 pCt. Bovendien betaalt men bij lossing van panden 2, 3, 4, 5, 7, 10 en 20 cent administratieloon.
Haarlem 10)	317	8, 9 en 12 pCt.	id.	niet bepaald	1,—	2/3 en 4/5	15 "	—	6	13 814	99 312	69 703	27 386	2 117	13 920	800	—	98 512	
Friesland.																			
Leeuwarden 11)	505	6, 8, 10 en 12 pCt.	id.	niet bepaald	f 0.50	2/3 en 4/5	14 maanden	1	—	8 787	34 533	18 805	15 369	1 179	7 967	34 533	—	—	7) De rentetax is van voorschotten beneden f 100,— 12 pCt.; van hoogere 9 pCt. Administratieloon stijgend van f 0.01 tot f 0.25.
Boisward 12)	512	10 en 12 pCt.	id.	id.	0.50	3/5	14 "	—	—	892	3 773	72	3 685	59	786	3 773	—	—	
Overijssel.																			
Zwolle 13)	564	9, 10 en 12 pCt.	id.	niet bepaald	f 0.50	2/3 en 4/5	14 maanden	—	—	9 474	38 171	25 352	12 588	545	9 160	38 171	—	—	8) De rentetax der voorschotten op kleedingstukken, beddegoed of huishoudartikelen van f 0.40 tot f 3,— is 8 pCt. en van f 3.50 tot f 10,—, 10 pCt. Op alle overige panden is de rentetax 13 pCt. Bovendien een administratieloon van f 0.01 minimum tot f 0.25 maximum; op losse juweelen wordt 50 pCt. en op de overige panden ongeveer 5/8 van de geschatte waarde voorschoten.
Deventer 14)	576	12 pCt.	id.	id.	0.50	2/3 en 7/10	14 "	—	—	4 094	21 874	15 038	7 109	368	3 453	21 874	—	—	

- GEMEENTELIJKE.**
- 1) Voor grond en zilver bedraagt het maximum voorschot 4/5 der waarde, voor andere panden 2/3. In 's-Hertogenbosch moeten voorschotnemers 1 pCt. administratieloon betalen, in Breda niet.
 - 2) Bij de lossing moet een vast recht ten bedrage van f 0.02 van elken gulden of gedeelte daarvan in de administratiekosten bijgedragen worden.
 - 3) De rentetax is 20 pCt. van voorschotten van f 0.50 t/m f 99,— van f 100,— en daarboven 15 pCt. Bovendien betaalt men bij lossing van panden van f 0.50 tot f 3.50, f 0.02, van f 4,— t/m f 9,—, f 0.03, van f 10,— t/m f 24,—, f 0.04, van f 25,— t/m f 49,—, f 0.05 en voor ieder bedrag van f 10,— meer f 0.01.
 - 4) Van voorschotten van f 0.50 tot beneden f 100,— is de rentetax 9 pCt., van die van f 100,— tot beneden f 200,— 8 pCt.; en van hoogere 7 pCt. Op een pand kan de verkoopwaarde als maximum-voorschot verleend worden.
 - 5) Van voorschotten beneden f 100,— is de rentetax 13 pCt., van hoogere 12 pCt. Voor grond en zilver is bepaald, dat 3/4 der waarde en voor andere panden 2/3 als maximum-voorschot geldt. Een vast recht, ad f 0.01 per pand wordt in de administratiekosten bijgedragen.
 - 6) De rentetax is van voorschotten van f 0.40 t/m f 49,—, 12 pCt., van die van f 50,— t/m f 99,—, 9 pCt., van f 100,— en daarboven 6 pCt. Bovendien betaalt men bij lossing van panden 2, 3, 4, 5, 7, 10 en 20 cent administratieloon.
 - 7) De rentetax is van voorschotten beneden f 200,— 12 pCt.; van hoogere 9 pCt. Administratieloon stijgend van f 0.01 tot f 0.25.
 - 8) De rentetax is 12 pCt. voor voorschotten van f 0.50 tot f 20,—, 10 pCt., voor die van f 22,— tot f 190,— en 8 pCt. voor die van f 200,— en hooger. Bij de Hulpkantoren is bovendien administratieloon verschuldigd.
 - 9) De rentetax der voorschotten op kleedingstukken, beddegoed of huishoudartikelen van f 0.40 tot f 3,— is 8 pCt. en van f 3.50 tot f 10,—, 10 pCt. Op alle overige panden is de rentetax 13 pCt. Bovendien een administratieloon van f 0.01 minimum tot f 0.25 maximum; op losse juweelen wordt 50 pCt. en op de overige panden ongeveer 5/8 van de geschatte waarde voorschoten.
 - 10) Van voorschotten van f 1,— t/m f 300,— is de rentetax 12 pCt., van die van f 301,— t/m f 500,— 9 pCt. en van die van f 501,— en hooger 8.4 pCt.
Voor juweelen, goud en zilver kan het voorschot ten hoogste 1/5 der waarde bedragen en voor andere panden 2/3 der waarde. Een vast recht ad f 0.01 per pand, wordt bij de lossing in de administratie bijgedragen.
 - 11) Van voorschotten van f 0.50 tot f 50,— is de rentetax 12 pCt., van f 50,— tot f 100,— 10 pCt., van f 100,— tot f 150,— 8 pCt. en van f 150,— en daarboven 6 pCt.
De voorschotnemers moeten bijdragen: 10. in administratieloon aan het hulpkantoor 2,5 en 5 cent; 20. in bewaarloon f 0.02 per pand.
Voor goud en zilver kan het voorschot hoogstens 1/5 en voor alle andere goederen hoogstens 2/3 der geschatte waarde bedragen.
 - 12) De rentetax is van voorschotten beneden f 100,— 12 pCt. en daarboven 10 pCt. Er is niet medegedeeld, welke regel in het algemeen bestaat voor de verhouding tusschen de waarde van het pand en het voorschot daarop; alleen dat bij panden van f 0.50 waarde het voorschot f 0.30 bedraagt.
 - 13) De voorschotnemers moeten bijdragen in administratieloon van panden van:
f 0.50 t/m f 3,— 1 cent boven f 10,— t/m f 20,— 5 cent
boven „ 3,— „ „ 6,— 3 „ „ „ 20,— „ „ 100,— 10 „
„ „ 6,— „ „ 10,— 4 „ voor panden van meer dan f 100,— 5 cent
daarboven voor elke f 100,— of gedeelte daarvan.
Voor goud en zilver is het maximum-voorschot 1/5, voor andere panden 2/3 der waarde.

BELEENERSREKENING EN

N A A M DER GEMEENTE	No. der instelling in het Algemeen Register.	BELEENERSREKENING.						KAPITAALREKENING				
		Bedrag van het aan het einde van het vorig boekjaar nog op de panden verschuldigde (zonder bijberekening van rente).	Bedrag der gedurende het boekjaar op nieuwe panden verleende voorschotten.	Bedrag der aflossingen door betaald (zonder bijberekening van rente).	Bedrag der voorschotten verleend op de gedurende het boekjaar verkochte panden.	Bedrag van het aan het einde van het boekjaar nog op de panden verschuldigde (zonder bijberekening van rente).	Totaal der kolommen 3 en 4 resp. 5-7.	ACTIEVEN.				
								Bedrag van het aan het einde van het boekjaar nog op de panden verschuldigde (zonder bijberekening van rente).	Onroerende eigendommen.	Gelden in kas.	Effecten en andere waarden.	Overige debiteuren.
1.	2.	3.	4.	5.	6.	7.	8.	9.	10.	11.	12.	13.
GEMEENTELIJKE.												
Noordbrabant.												
's-Hertogenbosch	4	44 017,65	88 241,70	85 959,15	4 046,40	42 253,80	132 259,35	42 253,80	—	2 048,53	—	—
Breda 1)	19	31 061,—	65 038,50	63 242,—	3 117,50	30 740,—	96 099,50	30 740,—	—	849,25 ⁵	—	—
Gelderland.												
Arnhem	103	30 430,—	125 096,50	132 031,25	3 207,50	30 287,75	155 826,50	30 287,75	16 000,—	666,65	320,12 ⁵	31 593,25 ⁵
Nijmegen 2)	163	18 866,50	69 106,50	70 192,50	1 062,50	16 718,—	87 973,—	16 718,—	—	2 039,63 ⁵	—	1 384,98
Zuidholland.												
's-Gravenhage	196	225 099,55	628 628,—	607 155,—	12 777,15	233 795,40	853 727,55	233 795,40	—	13 037,69 ⁵	26 925,—	—
Delft	208	12 528,50	30 301,—	30 547,50	731,25	11 550,75	42 829,50	11 550,75	—	1 648,90	1 000,—	—
Gouda	218	15 867,55	60 283,15	58 920,25	1 360,70	15 869,75	76 150,70	15 869,75	—	1 347,56	3 005,90	151,—
Leiden	238	51 647,75	225 076,50	219 720,—	3 911,—	53 093,25	276 724,25	53 093,25	—	13 063,27	633,01 ⁵	848,48
Rotterdam	269	225 234,75	673 892,75	652 244,25	19 825,—	227 058,25	899 127,50	227 058,25	—	14 773,67	3 650,—	2 652,65
Noordholland.												
Amsterdam	312	1 073 785,75	3 944 956,90	3 772 285,05	147 418,45	1 099 039,15	5 018 742,65	1 099 039,15	427 156,93 ⁵	37 929,14 ⁵	—	2 722,94 ⁵
Haarlem	317	50 196,50	284 591,75	276 361,50	5 880,75	52 546,—	334 788,25	52 546,—	—	1 634,79	14 000,—	—
Friesland.												
Leeuwarden	505	29 319,60	80 193,60	76 861,70	4 029,20	28 622,30	109 513,20	28 622,30	14 000,—	1 303,80	1 000,—	—
Bolsward 3)	512	2 226,45	4 524,50	4 468,85	112,55	2 169,55	6 750,95	2 169,55	—	755,15 ⁵	—	—
Overijssel.												
Zwolle	564	16 610,—	66 066,75	62 929,—	1 259,—	18 488,75	82 676,75	18 488,75	—	2 135,52 ⁵	21 278,37 ⁵	—
Deventer 4)	576	9 655,—	43 015,55	43 314,55	710,75	8 648,25	52 673,55	8 648,25	—	1 801,90	—	10 601,53

KAPITAALREKENING.

KAPITAALREKENING (op het einde van het boekjaar).					Totaal der kolommen 9-13 resp. 14-17.	A A N M E R K I N G E N.
P A S S I E V E N.				Totaal der kolommen 9-13 resp. 14-17.		
Eigen kapitaal der banken.	Opgenomen kapitaal der banken.	Saldo der beschikbare overschotten.	Overige crediteuren.			
14.	15.	16.	17.	18.	19.	
GEMEENTELIJKE.						
3 302,33	41 000,—	—	—	44 302,33	1) In de opgaven over het dienstjaar 1903 is het eigen kapitaal der bank abusief vermeld ten bedrage van f 13 850,38, dit moest zijn f 17 668,76 ⁵ .	
17 668,76 ⁵	10 500,—	420,49	3 000,—	31 589,25 ⁵	2) Het kapitaal verminderde met f 3000,— door storting van dit bedrag in de Gemeentekas.	
—	75 000,—	627,92	3 244,86	78 872,78	3) Onder het saldo in kas ad f 755,15 ⁵ is tevens begrepen de winst behaald in 1901 ad f 1,75, in 1902 groot f 1,05 ⁵ in 1903 ad f 1,84 en in 1904 ad f 2,22 totaal f 6,87. Wegens verlaagd subsidie van het Sint Anthonius Gasthuis is door de bank een verlies geleden:	
—	20 000,—	142,61 ⁵	—	20 142,61 ⁵	in 1894 ad f 143,33	
251 800,39	20 000,—	1 957,70 ⁵	—	273 758,09 ⁵	" 1895 " " 44,20	
4 026,27	10 000,—	173,38	—	14 199,65	" 1896 " " 110,28 ⁵	
20 033,19	—	341,02	—	20 374,21	" 1897 " " 78,97 ⁵	
67 000,—	—	633,01 ⁵	—	67 633,01 ⁵	" 1898 " " 114,23 ⁵	
94 251,89	140 000,—	4 382,68	9 500,—	248 134,57	" 1899 " " 75,10 ⁵	
—	—	—	—	—	" 1900 " " 52,23 ⁵	
—	—	—	—	—	Totaal f 618,46 ⁵	
—	—	—	—	—	Men tracht door andere middelen dit tekort te dekken.	
459 491,34 ⁵	1 080 941,56	16 479,46 ⁵	9 935,80 ⁵	1 566 848,17 ⁵	4) De Bank van Leening heeft eenig kasgeld bij de spaarbank belegd en krijgt daarvan op het einde van het jaar ook rente, welke alleen op de balans verantwoord wordt, zoodat het verlies op die balans bedraagt f 546,56 ⁵ . Het eigen kapitaal der bank bedroeg op het einde van het vorig jaar f 17 867,26 ⁵	
50 000,—	15 400,—	1 043,99 ⁵	1 736,79 ⁵	63 180,79	af verlies " 551,46 ⁵	
5 341,67 ⁵	85 000,—	584,42 ⁵	4 000,—	44 926,10	f 17 315,80	
36,30	2 888,40 ⁵	—	—	2 924,70 ⁵	bij rente kasgeld " 4,90	
22 304,08 ⁵	19 000,—	538,56 ⁵	—	41 902,65	f 17 320,70	
17 320,70	3 500,—	194,31 ⁵	36,66 ⁵	21 051,68		

N A A M DER G E M E E N T E	N ^o . der instelling in het Algemeen Register.	B E L E E N E R S R E K E N I N G.						K A P I T A A L R E K E N I N G				
		Bedrag van het aan het einde van het vorig boekjaar nog op de panden verschuldigde (zonder bijberekening van rente).	Bedrag der gedurende het boekjaar op nieuwe panden verleende voorschotten.	Bedrag der aflossingen door de beleeners betaald (zonder bijberekening van rente).	Bedrag der voorschotten verleend op de gedurende het boekjaar verkochte panden.	Bedrag van het aan het einde van het boekjaar nog op de panden verschuldigde (zonder bijberekening van rente).	Totaal der kolommen 3 en 4 resp. 5—7.	Bedrag van het aan het einde van het boekjaar nog op de panden verschuldigde (zonder bijberekening van rente).	A C T I E V E N.			
									Onroerende eigendommen.	Gelden in kas.	Effecten en andere waarden.	Overige debiteuren.
1.	2.	3.	4.	5.	6.	7.	8.	9.	10.	11.	12.	13.
Groningen.		Gld.	Gld.	Gld.	Gld.	Gld.	Gld.	Gld.	Gld.	Gld.	Gld.	Gld.
Groningen	603	34 115,40	74 984,75	71 818,25	4 258,50	33 025,40	109 100,15	33 035,40	—	853,46 ⁵	—	5 112,88
Limburg.												
Maastricht	688	19 765,50	76 122,25	75 698,25	2 790,50	17 399,—	95 887,75	17 399,—	—	3 790,62 ⁵	1 485,70	3 162,91
Totaal	—	1 890 430,45	6 540 120,65	6 292 749,05	216 496,70	1 921 305,35	8 430 551,10	1 921 305,35	457 156,93 ⁵	99 679,56	73 298,11 ⁵	58 230,63
VERPACHT.												
Gelderland.												
Elburg	135	249,—	3 116,30	3 180,10	38,20	147,—	3 365,30	147,—	—	14,20	—	—
Friesland.												
Harlingen	525	5 455,—	12 464,65	13 028,25	429,05	4 462,35	17 919,65	—	—	—	—	—
Smallingerland . . .	544	1 783,40	3 438,40	2 478,05	—	2 743,75	5 221,80	—	—	—	—	—
Sneek	545	2 433,05	10 337,75	10 495,80	491,80	1 733,20	12 770,80	—	—	—	—	—
Drenthe.												
Assen	666	8 466,85	16 796,—	15 567,—	725,70	8 970,15	25 262,85	8 970,15	—	120,19	—	—
Totaal	—	18 387,30	46 153,10	44 749,20	1 654,75	18 106,45	64 540,40	9 117,15	—	134,39	—	—
Het Rijk	—	1 908 817,75	6 586 273,75	6 337 498,25	218 181,45	1 939 411,80	8 495 091,50	1 930 422,50	457 156,93 ⁵	99 813,95	73 298,11 ⁵	58 230,63

(op het einde van het boekjaar).

P A S S I E V E N.					Totaal der kolommen 9—13 resp. 14—17.
Eigen kapitaal der banken.	Opgenomen kapitaal der banken.	Saldo der beschikbare over-schotten.	Overige crediteuren.		
14.	15.	16.	17.	18.	
Gld.	Gld.	Gld.	Gld.	Gld.	
19 000,—	17 900,—	883,54	1 208,19 ⁵	38 991,73 ⁵	
24 781,67	—	124,06	932,50 ⁵	25 838,23 ⁵	
1 056 418,61	1 491 129,96 ⁵	28 527,19	33 594,82 ⁵	2 609 670,59	
—	—	14,20	147,—	161,20	
—	—	—	—	—	
—	—	—	—	—	
—	9 000,—	90,34	—	9 090,34	
—	9 000,—	104,54	147,—	9 251,54	
1 056 418,61	1 500 129,96 ⁵	28 631,73	33 741,82 ⁵	2 618 922,13	

A A N M E R K I N G E N.

19.

3. WINST- EN

N A A M DER G E M E E N T E.	No. der instelling in het Algemeen Register.	W I N S T- E N V E R L I E S								
		B A T E N.								
		Rente van voorschotten op panden, die gelost zijn, of waarvan de beleening hernieuwd is.	Rente op het oogenblik der verkoop der verkoop door de beleeners verschuldigd op verkochte panden.	Opgelden door de koopers betaald, voor zoover deze ten bate der bank komen.	Waarborg-rechten door de koopers terugbetaald.	Onafgehaalde in den loop van het boekjaar aan de bank vervallen overschotten.	Inkomsten van bezittingen, van rente van belegde gelden.	Voor administratiekosten van de hulpkantoren ontvangen.	Andere baten (o.a. vergoeding van tekorten na de gehouden verkooping door ambtenaren der bank).	Totaal der baten.
1.	2.	3.	4.	5.	6.	7.	8.	9.	10.	11.
GEMEENTELIJKE.		Gld.	Gld.	Gld.	Gld.	Gld.	Gld.	Gld.	Gld.	Gld.
Noordbrabant.										
's-Hertogenbosch	4	4 978,76	754,65	—	32,10	652,97	—	966,07	1 121,17	8 505,72
Breda	19	3 108,49 ⁵	506,02	152,40	10,87 ⁵	156,41 ⁵	—	—	29,86	3 970,06 ⁵
Gelderland.										
Arnhem ¹⁾	103	1 967,38	128,01	41,53 ⁵	72,22 ⁵	315,34	0,20	—	2 863,35	5 388,04
Nijmegen ²⁾	163	3 915,98	252,42 ⁵	80,13	11,20	94,27	—	—	64,26	4 418,26 ⁵
Zuidholland.										
's-Gravenhage ³⁾	196	18 735,57	1 594,00 ⁵	310,53	180,45	912,28 ⁵	900,—	5 120,92	467,87 ⁵	28 239,63 ⁵
Delft ⁴⁾	208	1 541,09	99,29	—	3,15	132,84	—	—	134,28	1 910,65
Gouda ²⁾	218	1 815,25	284,83	—	—	288,77	147,51	—	634,26	3 170,62
Leiden ²⁾	238	5 344,74 ⁵	586,83 ⁵	94,23	28,45	205,34	—	2 347,25	—	8 668,55
Rotterdam ⁴⁾	269	24 406,35	3 175,20	1 313,47	236,49	2 586,38	31,85	6 705,49	92,95	35 548,27
Noordholland.										
Amsterdam ⁵⁾	312	128 841,67	12 273,46	9 025,68	1 192,35	4 658,69 ⁵	7 507,21	—	35 188,65	198 717,74 ⁵
Haarlem	317	6 180,89	824,32	97,73 ⁵	45,97 ⁵	536,13	—	—	1 236,88	8 930,93
Friesland.										
Leeuwarden ⁴⁾	505	2 876,43	658,51	261,54	31,50	175,66 ⁵	—	850,80	726,53	5 575,97 ⁵
Bolsward ³⁾	512	350,11 ⁵	24,19	—	—	—	—	—	302,74	677,04 ⁵
Overijssel.										
Zwolle ⁴⁾	564	2 072,11	247,20	—	24,85	275,30 ⁵	739,11	—	514,89	3 878,46 ⁵
Deventer ⁴⁾	576	1 203,33	117,35 ⁵	—	17,26	107,85 ⁵	315,79	457,57	21,78 ⁵	2 240,94 ⁵

VERLIESREKENING.

R E K E N I N G.										Bedrag uit de winst aan de gemeente uitgekeerd.	Aanmerkingen.
L A S T E N.							Winst.	Verlies.			
Rente van kapitalen.	Administratiekosten.	Betaalde waarborg-rechten.	Tekorten na de gehouden verkooping.	Vergoeding voor beschadigde en vermiste panden.	Andere lasten.	Totaal der lasten.					
12.	13.	14.	15.	16.	17.	18.	19.	20.	21.	22.	
Gld.	Gld.	Gld.	Gld.	Gld.	Gld.	Gld.	Gld.	Gld.	Gld.	GEMEENTELIJKE.	
1 654,20	3 603,51	32,10	177,25	1 569,56	662,57 ⁵	7 699,19 ⁵	806,52 ⁵	—	—	¹⁾ In het bedrag, vermeld in kolom 10, is begrepen administratieloon door beleeners betaald: Bij lossing aan het hoofdkantoor f 1 797,68 het hulpkantoor 584,23 bij verkoop 76,70 f 2 448,61	
471,48	485,19	16,87 ⁵	196,52	—	2 800,—	3 970,06 ⁵	—	—	—	Het nadeelig saldo wordt, na goedkeuring van de rekening door den gemeenteraad, ter beschikking van de bank gesteld.	
2 825,—	306,37	72,22 ⁵	42,96	—	7 494,32 ⁵	10 740,88	—	5 352,84	—	²⁾ Het verlies werd door de gemeente gedekt.	
557,66 ⁵	3 968,42	12,90	64,26	—	900,—	5 808,24 ⁵	—	1 384,98	—	³⁾ De winst is bestemd tot het vormen van een eigen fonds.	
542,78	23 408,88 ⁵	197,25	479,61 ⁵	—	3 267,66 ⁵	27 896,10 ⁵	343,44	—	—	⁴⁾ Het verlies is gedekt door afschrijving van het eigen kapitaal.	
350,—	1 884,03 ⁵	3,15	22,20	—	—	2 259,38 ⁵	—	348,73 ⁵	—	⁵⁾ Van de Winst werd f 5 000,— bij de reserve gevoegd, terwijl de rest ad f 23 894,91 ⁵ diende ter afschrijving op gebouwen.	
1 000,—	2 313,71 ⁵	8,40	12,20	—	550,05	3 884,39 ⁵	—	713,77 ⁵	—		
—	9 312,06	27,60	169,02	1,65	—	9 510,33	—	843,48	—		
6 300,—	30 502,19	236,49	2 266,10	8,65	15 099,44 ⁵	54 412,87 ⁵	—	15 864,60 ⁵	—		
42 288,34	123 859,95	1 192,35	1 800,—	31,75	650,44	169 822,83	28 894,91 ⁵	—	—		
726,24	5 724,89	45,97 ⁵	—	—	697,03	7 194,13 ⁵	1 736,79 ⁵	—	1 736,79 ⁵		
1 352,06	4 710,43	31,50	22,64	—	—	6 116,63	—	540,65 ⁵	—		
127,50	543,62 ⁵	—	—	—	3,70	674,82 ⁵	2,32	—	—		
850,—	3 047,54	24,85	24,25 ⁵	—	—	3 946,64 ⁵	—	73,18	—		
175,—	2 024,—	17,26	45,67	—	530,48	2 792,41	—	551,46 ⁵	—		

W I N S T - E N V E R L I E S											
N A A M DER G E M E E N T E.	No. der instelling in het Algemeen Register.	B A T E N.									Totaal der baten.
		Rente van voorschotten op panden, die gelost zijn, of waarvan de beleening hernieuwd is.	Rente op het oogenblik der verkoopings door de beleeners verschuldigd op verkochte panden.	Opgelden door de koopers betaald, voor zoover deze ten bate der bank komen.	Waarborg-rechten door de koopers terugbetaald.	Onafgehaalde in den loop van het boekjaar aan de bank vervallen overschotten.	Inkomsten van bezittingen, rente van belegde gelden.	Voor administratiekosten van de hulpkantoren ontvangen.	Andere baten (o.a. vergoeding van tekorten na de gehouden verkooping door ambtenaren der bank).		
1.	2.	3.	4.	5.	6.	7.	8.	9.	10.	11.	
Groningen.		Gld.	Gld.	Gld.	Gld.	Gld.	Gld.	Gld.	Gld.	Gld.	
Groningen 6) . . .	603	3 681,93	800,29	315,24	—	537,10	1 458,61	—	—	6 793,17	
Limburg.											
Maastricht 7) . . .	688	2 649,10	494,75	133,36	6,27	58,96	—	2 143,12	218,98	5 709,54	
Totaal . . .	—	213 678,19 ⁵	22 816,43	11 834,85	1 899,14 ⁵	11 784,32	11 100,28	18 605,22	43 618,49	335 938,93	
VERPACHTE.											
Gelderland.											
Elburg 1)	185	93,25	1,75	2,20	—	3,25	—	—	—	100,45	
Friesland.											
Harlingen	525	492,86	81,87	—	—	—	—	—	—	574,73	
Smallingerland	544	239,75 ⁵	—	—	—	5,88	—	—	100,—	345,63 ⁵	
Sneek	548	1 215,80	80,94	—	—	26,15	—	—	—	1 322,89	
Drenthe.											
Assen	666	925,90	113,98	17,54	—	31,10	—	—	—	1 088,52	
Totaal 1)	—	2 907,50 ⁵	278,54	19,74	—	66,38	—	—	100,—	3 432,22 ⁵	
Het Rijk 1)	—	216 645,76	23 094,97	11 854,59	1 899,14 ⁵	11 850,70	11 100,28	18 605,22	43 718,49	338 769,15 ⁵	

R E K E N I N G.										
L A S T E N.							Winst.	Verlies.	Bedrag uit de wiust aan de gemeente uitgekeerd.	Aanmerkingen.
Rente van kapitalen.	Administratiekosten.	Betaalde waarborg-rechten.	Tekorten na de gehouden verkooping.	Vergoeding voor beschadigde en vermiste panden.	Andere lasten.	Totaal der lasten.				
12.	13.	14.	15.	16.	17.	18.	19.	20.	21.	22.
Gld.	Gld.	Gld.	Gld.	Gld.	Gld.	Gld.	Gld.	Gld.	Gld.	
554,47	4 351,66	63,50	397,40	—	1 071,18	6 438,21	354,96	—	—	6) De winst werd bestemd ter vermindering van schuld.
—	5 126,12	6,27	824,04	—	781,35 ⁵	6 737,78 ⁵	—	1 028,24 ⁵	—	7) Het verlies is gedekt door afschrijving van het reservefonds.
60 074,73 ⁵	225 172,59	1 988,69	6 544,13	1 611,61	34 508,27 ⁵	339 900,03 ⁵	32 138,85 ⁵	26 701,96	1 736,79 ⁵	VERPACHTE.
										1) In het bedrag, vermeld in kolom 18, is begrepen f 16,09 niet nader gescheiden lasten.
			16,09			16,09	84,36	—	16,09	
—	—	—	143,57	—	50,—	193,57	381,16	—	—	
150,—	150,—	—	—	—	—	300,—	45,63 ⁵	—	—	
301,80	299,75	4,30	117,30	—	46,56	769,71	553,18	—	50,—	
360,—	562,35	—	126,17	—	40,—	1 088,52	—	—	—	
811,80	1 012,10	4,30	387,04	—	136,56	2 367,89	1 064,33 ⁵	—	66,09	
60 886,53 ⁵	226 184,69	1 992,99 ⁵	6 931,17	1 611,61	34 644,83 ⁵	332 267,92 ⁵	33 203,19	26 701,96	1 802,83 ⁵	

5. OVERSCHOTTENREKENING.

N A A M DER G E M E E N T E.	No. der instelling in het Algemeen Register.	OVERSCHOTTENREKENING.						Aanmerkingen.
		Saldo	Bedrag	In den	Niet	Saldo	Totaal	
		der beschikbare overschotten aan het einde van het vorig boekjaar.	der beschikbare overschotten na gedurende het boekjaar gehouden verkoopingen.	loop van het boekjaar uitbetaalde beschikbare overschotten.	afgehaalde in den loop van het boekjaar aan de bank vervallen overschotten.	der beschikbare overschotten aan het einde van het boekjaar.	der kolommen 3 en 4 resp. 5—7.	
1.	2.	3.	4.	5.	6.	7.	8.	9.
GEMEENTELIJKE.		Gld.	Gld.	Gld.	Gld.	Gld.	Gld.	
Noordbrabant.								
's-Hertogenbosch	4	262,72	788,—	397,75	652,97	—	1 050,72	
Breda	19	367,21 ⁵	567,25	357,56	156,41 ⁵	420,49	934,46 ⁵	
Gelderland.								
Arnhem	103	656,24	909,30	622,28	315,34	627,92	1 565,54	
Nijmegen	163	104,30 ⁵	339,18 ⁵	206,80 ⁵	94,27	142,61 ⁵	443,49	
Zuidholland.								
's-Gravenhage	196	2 265,70 ⁶	3 145,51	2 541,23 ⁵	912,28 ⁵	1 957,70 ⁶	5 411,21 ⁵	
Delft	208	213,78	185,31	92,87	132,84	173,38	399,09	
Gouda	218	491,85	312,95	175,01	288,77	341,02	804,80	
Leiden	238	561,19	660,74	323,57 ⁵	265,34	633,01 ⁵	1 221,93	
Rotterdam	269	5 321,47	4 826,82	3 179,23	2 586,38	4 382,63	10 148,29	
Noordholland.								
Amsterdam	312	14 457,33 ⁵	21 877,58	15 167,05 ⁵	4 688,69 ⁵	16 479,46 ⁵	36 335,21 ⁵	
Haarlem	317	1 152,56 ⁵	1 263,33	835,77	536,13	1 043,99 ⁵	2 415,89 ⁵	
Friesland.								
Leeuwarden	505	385,42	539,18	164,51	175,66 ⁵	584,42 ⁵	924,60	
Bolsward	512	—	37,01	37,01	—	—	37,01	
Overijssel.								
Zwolle	564	519,43	556,70 ⁵	262,26 ⁵	275,30 ⁵	538,56 ⁵	1 076,13 ⁵	
Deventer	576	219,41 ⁵	218,45 ⁵	135,70	107,85 ⁵	194,31 ⁵	437,87	

N A A M DER G E M E E N T E.	No. der instelling in het Algemeen Register.	OVERSCHOTTENREKENING.						Aanmerkingen.
		Saldo	Bedrag	In den	Niet	Saldo	Totaal	
		der beschikbare overschotten aan het einde van het vorig boekjaar.	der beschikbare overschotten na gedurende het boekjaar gehouden verkoopingen.	loop van het boekjaar uitbetaalde beschikbare overschotten.	afgehaalde in den loop van het boekjaar aan de bank vervallen overschotten.	der beschikbare overschotten aan het einde van het boekjaar.	der kolommen 3 en 4 resp. 5—7.	
1.	2.	3.	4.	5.	6.	7.	8.	9.
Groningen.		Gld.	Gld.	Gld.	Gld.	Gld.	Gld.	
Groningen	603	942,18	536,56	58,10	537,10	883,54	1 478,74	
Limburg.								
Maastricht	638	113,80	69,22	—	58,96	124,06	183,02	
Totaal	—	28 034,62	36 833,40 ⁵	24 556,51 ⁵	11 784,32	28 527,19	64 868,02 ⁵	
VERPACHTE.								
Gelderland.								
Elburg	135	11,75	14,20	8,50	3,25	14,20	25,95	
Friesland.								
Smallingerland	544	5,88	—	—	5,88	—	5,88	
Sneek	548	31,56	43,84	24,54	26,15	24,71	75,40	
Drenthe.								
Assen	666	97,70	60,19	36,45	31,10	90,34	157,89	
Totaal	—	146,89	118,23	69,49	66,38	129,25	265,12	
Het Rijk	—	28 181,51	36 951,63 ⁵	24 626,00 ⁵	11 850,70	28 656,44	65 133,14 ⁵	

Overzicht van de Voorschottenrekening over 1904 en voorgaande jaren.
(Aantallen panden).

J A A R.	Aantal banken.	Aantal panden bij het begin van het boekjaar nog in het bezit der banken.	Aantal panden gedurende het boekjaar beleend.	Aantal geloste panden.	Aantal verkochte panden.	Aantal panden aan het einde van het boekjaar in het bezit der banken.	Aantal panden gedurende het boekjaar beleend of waarvan de beleening is hernieuwd.		Aanmerkingen.
							bij de hoofd- en de hulpkantoren.	bij de inbrengers.	
1.	2.	3.	4.	5.	6.	7.	8.	9.	10.
1904 A . . .	17	429 495	1 939 564	1 870 713	63 014	424 227	1 837 297	102 267	1) Over de jaren vóór 1893 worden de gegevens gesplitst opgegeven, en wel onder A de gegevens betreffende de gemeentelijke banken van leening, onder B die betreffende de verpachte en particuliere instellingen. (Zie de Statistiek over 1893, bladz. 75.) Te beginnen met 1903 heeft deze gesplitste opgave wederom plaats.
B . . .	5	13 854	29 203	19 007	1 241	12 525	29 203	—	
1903 A . . .	17	458 134	1 907 298	1 870 814	65 823	429 495	1 801 955	105 343	
B . . .	5	14 595	31 849	31 286	1 304	13 854	31 849	—	
1902 . . .	23	510 385	2 058 693	2 025 481	70 634	472 963	1 952 481	106 212	
1901 . . .	23	483 690	2 262 844	2 176 037	60 192	541 829	2 115 462	147 332	
1900 . . .	23	456 834	2 244 850	2 141 509	62 229	478 934	2 030 198	146 531	
1899 . . .	23	484 696	2 167 519	2 097 968	58 154	454 498	2 002 681	151 903	
1898 . . .	24	493 983	2 179 742	2 119 965	56 602	484 402	1 957 282	177 204	
1897 . . .	25	526 539	2 170 008	2 139 820	61 136	495 591	2 020 569	147 430	
1896 . . .	25	529 897	2 151 765	2 151 526	61 772	512 597	2 016 732	135 083	
1895 . . .	28	565 824	2 126 245	2 088 531	65 921	537 617	2 040 245	86 000	
1894 . . .	29	590 143	2 275 477	2 231 886	66 697	567 037	2 187 624	87 853	
1893 . . .	29	616 163	2 330 349	2 287 787	67 955	590 770	2 239 871	90 478	
1892 A 1) .	24		2 439 022	2 415 451	67 355				
B 1) .	16		96 411	99 469	3 362				
1891 A . .	25		2 470 517	2 381 757	61 548				
B . . .	17		113 709	104 795	2 957				
1890 A . .	25		2 439 213	2 356 362	62 710				
B . . .	18		111 554	103 619	3 089				
1889 A . .	25		2 383 325	2 327 719	63 057				
B . . .	19		131 174	123 533	3 734				
1888 A . .	25		2 390 453	2 305 921	64 181				
B . . .	20		129 394	120 789	3 998				
1887 A . .	25		2 366 327	2 300 859	66 497				
B . . .	20		125 110	118 784	3 854				
1886 A . .	25		2 307 085	2 255 342	64 353				
B . . .	20		124 816	117 329	3 969				
1885 A . .	25		2 262 082	2 187 510	60 991				
B . . .	20		123 603	120 665	3 649				
1884 A . .	26		2 223 954	2 150 306	57 723				
B . . .	20		140 541	128 633	3 905				
1883 A . .	27		2 209 322	2 237 934	57 083				
B . . .	20		146 524	136 791	3 781				

Overzicht der Winst- en Verliesrekening

over 1904 en voorgaande jaren.

J A A R		W I N S T - E N V E R L I E S										R E K E N I N G.								Winst of Verlies. (—).	Aanmerkingen.
		Aantal banken van leening.	B A T E N.									L A S T E N.									
			Rente van voorschotten op panden, die gelost zijn, of waarvan de beleening is hernieuwd.	Rente op het oogenblik der verkoopings door de beleeners verschuldigd op verkochte panden.	Opgelden door de koopers betaald, voor zoover deze ten bate der bank komen.	Waarborg-rechten door de koopers terugbetaald.	Niet afgehaalde in den loop van het boekjaar aan de bank vervallen overschotten.	Inkomsten van bezittingen, rente van belegde gelden.	Voor administratie-kosten van de hulpkantoren ontvangen.	Andere baten (o.a. vergoeding van tekorten na de gehouden verkooping door ambtenaren der bank).	Totaal.	Rente van kapitalen.	Administratie-kosten.	Alle kosten betrekkelijk de veilingen.	Betaalde waarborg-rechten.	Tekorten na de gehouden verkooping.	Vergoeding voor beschadigde en vermiste panden.	Andere lasten.	Totaal.		
1.	2.	3.	4.	5.	6.	7.	8.	9.	10.	11.	12.	13.	14.	15.	16.	17.	18.	19.	20.	21.	
1904 A	17	Gld. 218 678,19 ⁵	Gld. 22 816,43	Gld. 11 834,85	Gld. 1 899,14 ⁵	Gld. 11 784,32	Gld. 11 100,28	Gld. 18 605,22	Gld. 43 618,40	Gld. 335 396,93	Gld. 60 074,73 ⁵	Gld. 225 172,59	Gld. 1 988,69 ⁵	Gld. 6 544,13	Gld. 1 611,61	Gld. 34 508,27 ⁵	Gld. 329 900,03 ⁵	Gld. 5 436,89 ⁵			
B	5	2 967,56 ⁵	278,54	19,74	—	66,38	—	—	100,—	3 432,29 ⁵	811,80	1 012,10	4,30	387,04	—	136,56	2 367,89	1 064,33 ⁵			
1903 A	17	209 565,06 ⁵	22 846,—	11 488,91	1 886,73 ⁵	12 683,96	9 418,62	17 803,09	40 933,59	326 630,97	56 810,89	225 270,78	2 021,40	7 097,50 ⁵	170,13	32 947,41 ⁵	327 318,11 ⁵	657,14 ⁵			
B	5	3 302,47 ⁵	305,11	26,59 ⁵	—	55,80	—	—	100,—	3 759,98	851,50	1 106,50	3,25	243,83	225,26	100,09	2 536,43	1 253,55			
1902	23	226 511,98 ⁵	23 320,18 ⁵	11 118,40	1 994,92	14 783,48	24 569,72	43 295,—	12 323,48 ⁵	357 917,17 ⁵	82 572,94 ⁵	218 650,96 ⁵	2 134,—	14 156,99	27,43	49 847,89	367 390,21	9 473,03 ⁵			
1901	23	220 626,98 ⁵	19 416,97 ⁵	9 074,44 ⁵	1 735,37 ⁵	13 313,50	8 888,81 ⁵	19 416,07	11 130,96 ⁵	303 603,12 ⁵	52 452,42 ⁵	224 232,48	1 782,39 ⁵	10 922,36	65,30	32 448,98	321 893,94	18 290,81			
1900	23	211 177,67 ⁵	21 955,03	9 619,73 ⁵	2 065,19	12 375,80 ⁵	8 812,45	21 557,04	13 050,95 ⁵	300 613,88	45 845,89 ⁵	218 588,29	2 105,13 ⁵	10 771,94	143,26 ⁵	31 449,89	308 904,41 ⁵	8 290,53 ⁵			
1899	23	217 188,99 ⁵	22 564,23	8 222,39 ⁵	2 053,24 ⁵	11 929,24	7 077,05 ⁵	23 229,90	8 149,87	300 664,93 ⁵	34 625,41	214 236,86 ⁵	2 117,20	8 170,22	74,30	36 505,57	295 731,74 ⁵	4 933,19			
1898	24	211 753,65	20 560,94 ⁵	7 045,71	1 833,50 ⁵	12 092,91	6 450,56	23 197,69	7 675,80 ⁵	290 640,77 ⁵	38 186,17 ⁵	199 751,27 ⁵	1 958,57	7 603,12	97,05	40 270,59	287 868,77 ⁵	2 774,—			
1897	25	215 896,81 ⁵	21 191,59	7 183,54	1 717,11	12 944,56	7 143,55 ⁵	21 733,11 ⁵	6 419,91 ⁵	294 240,53	41 624,56	209 951,83	1 869,65 ⁵	9 685,38	101,60	132 209,35	395 442,27 ⁵	101 201,74 ⁵			
1896	25	208 562,92 ⁵	19 723,12	6 862,45	1 790,98	12 620,08	6 798,29 ⁵	22 041,—	8 124,10 ⁵	286 522,95	44 522,96	210 855,44 ⁵	1 898,05	11 113,06	1 289,63 ⁵	30 789,65 ⁵	300 463,78 ⁵	13 945,83 ⁵			
1895	23	218 128,09 ⁵	22 000,52	7 822,77	1 974,70 ⁵	12 915,71 ⁵	6 461,51 ⁵	42 148,05 ⁵	11 081,51 ⁵	322 532,89	47 802,46	219 080,41	2 107,97 ⁵	12 448,36 ⁵	1 704,61	31 340,52 ⁵	314 484,34 ⁵	8 058,54 ⁵			
1894	29	230 604,13	23 043,30	8 364,49 ⁵	1 989,09	12 468,55 ⁵	6 712,97 ⁵	55 326,98 ⁵	9 407,85 ⁵	347 917,85 ⁵	54 147,49	225 969,46 ⁵	2 151,51	10 218,91	125,60	31 124,71 ⁵	323 626,76 ⁵	24 291,12			
1893	29	241 114,97	23 548,48 ⁵	10 100,54 ⁵	2 193,—	12 888,65 ⁵	6 906,54 ⁵	57 321,91	8 431,27	363 005,48 ⁵	61 396,54	221 905,41 ⁵	2 626,28	6 773,13	103,—	35 602,14	330 666,69 ⁵	32 338,78 ⁵			
1892 A	24	249 995,74	23 813,27	10 108,71	5 224,64	13 950,88	3 817,92	61 065,46 ⁵	8 970,42 ⁵	373 948,05	65 089,26	247 599,32 ⁵	3 003,30	7 326,76 ⁵	111,20	13 042,15	338 288,39 ⁵	35 659,65 ⁵			
B	16	10 062,02	204,65	38,67 ⁵	—	152,41 ⁵	—	—	—	—	—	—	—	81,51	799,07 ⁵	8,15	—	—	—	—	
1891 A	25	247 977,01 ⁵	23 162,79	10 060,29	2 322,62	13 218,71	4 767,39	63 542,28 ⁵	6 636,02 ⁵	371 651,12 ⁵	67 940,88 ⁵	234 238,96 ⁵	3 179,24	4 976,86 ⁵	137,05	22 606,73 ⁵	335 280,89 ⁵	36 400,29			
B	17	11 063,28	1 032,40	180,19	25,89 ⁵	358,69 ⁵	—	—	—	—	—	—	—	61,10 ⁵	596,12 ⁵	0,07 ⁵	—	—	—	—	
1890 A	25	251 585,72	23 537,28	9 912,45 ⁵	2 516,14	13 589,88 ⁵	5 707,57	62 997,55	6 204,89 ⁵	376 051,49 ⁵	65 470,06 ⁵	231 200,81	3 110,30	2 333,49 ⁵	3 635,59	225,55	28 458,58	334 434,39	47 617,10 ⁵		
B	18	11 051,48 ⁵	1 047,98 ⁵	244,05 ⁵	17,12	219,85 ⁵	—	—	—	—	—	—	—	66,45	317,83	0,07 ⁵	—	—	—	—	
1889 A	25	257 631,74	24 748,35	10 339,61 ⁵	3 558,36	13 097,78 ⁵	5 768,59	63 256,05 ⁵	6 540,39	388 940,91 ⁵	68 830,81	234 975,14	3 287,53 ⁵	2 402,44	4 209,58 ⁵	119,10	27 675,96 ⁵	341 500,57 ⁵	42 440,34 ⁵		
B	19	14 370,52 ⁵	1 250,78 ⁵	164,79	31,—	348,68	—	—	—	—	—	—	—	138,20 ⁵	422,19 ⁵	44,11	—	—	—	—	
1888 A	25	253 850,24 ⁵	26 176,66 ⁵	10 794,98	2 440,24 ⁵	13 006,64	5 849,62 ⁵	64 248,41 ⁵	7 528,34	383 805,15 ⁵	71 780,76	257 923,69	3 249,53 ⁵	2 244,90 ⁵	5 702,99	74,80	8 375,27 ⁵	349 351,95 ⁵	34 503,20		
B	20	15 593,56	1 546,42	211,44 ⁵	30,32 ⁵	350,17 ⁵	—	—	—	—	—	—	—	109,42 ⁵	433,91 ⁵	6,25	—	—	—	—	
1887 A	25	257 585,05	27 166,64	11 140,44	2 438,12	14 608,64 ⁵	5 817,77 ⁵	63 719,35	8 317,11 ⁵	390 293,13 ⁵	73 404,—	250 712,72	2 979,68	2 224,94	5 936,65	99,21	7 865,86	343 223,06	47 070,07 ⁵		
B	20	15 325,10	1 483,44	183,09 ⁵	28,12	308,64	—	—	—	—	—	—	—	111,16	402,18 ⁵	2,85	—	—	—	—	
1886 A	25	262 359,76 ⁵	26 945,89 ⁵	11 342,33	2 786,64	13 872,32 ⁵	4 461,51 ⁵	63 709,97 ⁵	7 603,67	393 082,11 ⁵	75 062,70	247 104,21 ⁵	3 097,67	2 579,86 ⁵	4 983,37 ⁵	158,25	7 877,44 ⁵	340 863,52	43 218,49 ⁵		
B	20	15 542,76	1 506,61	195,78 ⁵	17,90	345,46 ⁵	—	—	—	—	—	—	—	106,35	585,36	16,65	—	—	—	—	
1885 A	25	259 199,01	25 410,83 ⁵	10 800,40 ⁵	2 536,81	13 680,21 ⁵	5 398,99	64 816,60 ⁵	5 495,35	387 338,32	78 970,20	242 239,94 ⁵	3 127,67 ⁵	2 313,53 ⁵	3 948,40 ⁵	166,15	7 976,75	336 742,75	50 595,47		
B	20	16 138,81	1 378,29	187,47	9,98 ⁵	404,48	—	—	—	—	—	—	—	105,96 ⁵	402,—	16,26	—	—	—	—	
1884 A	26	251 147,10 ⁵	23 923,70 ⁵	10 038,37	2 420,20 ⁵	13 758,77	6 381,11 ⁵	63 024,25	4 961,33 ⁵	375 654,85 ⁵	74 334,72	237 706,19	2 949,99	2 216,06	4 114,21 ⁵	73,35	5 876,51	327 272,03 ⁵	48 332,82		
B	20	16 679,20	1 382,67 ⁵	145,77	8,77 ⁵	437,71	—	—	—	—	—	—	—	90,78 ⁵	511,72	15,21	—	—	—	—	
1883 A	27	251 481,50	24 782,10	9 930,96 ⁵	2 207,82 ⁵	14 613,84 ⁵	6 841,53	62 203,43 ⁵	5 179,83 ⁵	377 241,03 ⁵	71 825,27 ⁵	240 479,09 ⁵	2 986,19 ⁵	2 023,34 ⁵	4 734,63 ⁵	97,50	5 134,95 ⁵	327 271,—	49 970,03 ⁵		
B	20	16 560,55 ⁵	1 534,12	220,01	59,05	382,25	—	—	—	—	—	—	—	138,88	886,81 ⁵	4,30	—	—	—	—	

1) In verband met de opgraven in de Verkoopingsrekening, worden omtrent de in deze kolom vermelde gegevens sedert 1894 geene opgraven meer gevraagd.

2) Zie noot 1) blz. 281.

3) In dit bedrag is begrepen, f 16,09 niet nader gescheiden lasten.

Overzicht der Verkoopingen-rekeningen

JAAR.	Aantal banken van leening.	Aantal verkochte panden.	Opbrengst van den verkoop der panden.		VERKOOPINGEN-REKENINGEN.												
			Gld.	Gld.	6.	7.	8.	9.	10.	11.	12.	13.	14.	15.	16.	17.	
1904 A .	17	63 014	263 259,79	216 496,70	144 692,75	16 009,27	1 522,23	2 186,98 ⁵	8 414,03	36 533,40 ⁵	197 610,83	9 492,71	1 305,31 ⁶	1 072,55	34 515,35	4 565,54 ⁶	
B .	4	1 241	1 827,55	1 654,75	495,85	78,50	2,40	50,25	10,40	118,23	715,48	10,40	—	29,75	1 181,90	198,09	
1903 A .	17	65 823	262 135,01	207 793,15	136 950,85	15 253,97 ⁵	1 534,25 ⁶	1 319,99 ⁶	8 170,95	39 871,09 ⁵	192 283,27 ⁶	9 246,58	1 217,22 ⁶	246,21	36 692,05	4 884,05	
B .	5	1 304	1 970,40	1 795,75	640,55	105,99	1,20	55,70	13,09 ⁵	99,56	883,40	13,09 ⁵	—	19,60	1 155,20	199,12	
1902 .	23	70 634	256 314,80	212 766,20	155 697,80	16 375,55	1 574,68	1 595,21 ⁶	8 748,91	33 892,51 ⁵	206 057,90 ⁵	9 891,43	1 263,90	333,68	48 877,25	6 268,46 ⁵	
1901 .	23	60 192	223 899,20	175 517,30	137 360,70	14 738,82 ⁵	1 463,41 ⁶	1 476,39 ⁶	7 825,03 ⁵	33 469,03 ⁵	190 884,41	9 925,06	1 196,38	88,10	32 090,10	4 100,05	
1900 .	23	62 229	237 736,02 ⁵	181 774,15	135 273,95	15 937,81	1 801,02 ⁶	1 593,08	7 951,38 ⁵	44 044,91	195 697,31 ⁵	9 133,02	1 534,27	93,11	36 797,25	4 529,92 ⁵	
1899 1).	23	58 154	204 591,52	155 678,60	111 619,81	16 172,73	1 649,55	1 493,17 ⁶	6 765,76	37 064,44	165 562,31 ⁵	7 818,31 ⁶	1 322,40 ⁵	71,42 ⁵	28 715,45	3 804,57	
1898 .	24	56 602	184 004,89 ⁵	138 893,68	110 395,55	16 467,23 ⁵	1 637,94	1 684,91 ⁶	6 350,82	33 978,37 ⁵	160 727,75 ⁵	7 443,81 ⁶	1 575,37 ⁵	256,96	26 097,35	3 503,11 ⁵	
1897 .	25	61 136	185 670,78 ⁵	149 843,45	110 640,80	15 829,33 ⁵	1 564,73	1 524,24	6 260,77	32 783,61	159 474,15 ⁵	7 350,48	1 448,79 ⁵	310,05 ⁶	31 243,55	4 157,35	
1896 .	25	61 172	177 234,30	145 591,50	99 666,30	13 543,12 ⁵	1 607,71 ⁶	1 747,12	5 769,56	33 836,71 ⁵	147 164,10	6 991,94	1 538,68 ⁵	475,91	36 325, —	4 745,21 ⁵	
1895 .	28	65 921	199 869,48 ⁵	160 570,25	111 400,90	15 324,51 ⁵	1 778,35 ⁶	1 633,96 ⁶	6 366,15	36 504,16	163 456,85	7 631,27	1 568,70 ⁵	301,21	42 861,40	5 476,21 ⁵	
1894 .	29	66 697	212 082,10 ⁵	167 958,65	122 058,80	16 463,46	1 749,23 ⁵	1 884,72 ⁶	7 064,71 ⁵	39 175,72 ⁵	177 914,57 ⁵	8 288,69 ⁶	1 653,30 ⁵	490,08 ⁵	38 818,95	5 015,42 ⁵	
1893 .	29	67 955	218 954,15 ⁵	171 570,80	125 763,39	17 148,03 ⁵	1 823,50 ⁶	2 085,23 ⁶	6 555,44	41 773,28	184 466,74 ⁵	8 571,74	1 666,29	414,17	39 223,18 ⁵	5 198,30	
1892 A 2)	24	67 355	231 199,65 ⁵	174 683,25	—	—	—	—	—	—	—	—	—	—	—	—	
B 2)	16	3 362	6 971, —	5 938,05	—	—	—	—	—	—	—	—	—	—	—	—	
1891 A .	25	61 543	227 541,40	163 920,93	—	—	—	—	—	—	—	—	—	—	—	—	
B .	17	2 957	6 953,05	5 828,35	—	—	—	—	—	—	—	—	—	—	—	—	
1890 A .	25	62 710	230 922,50 ⁵	168 726,75	—	—	—	—	—	—	—	—	—	—	—	—	
B .	18	3 059	7 734,20	6 144,25	—	—	—	—	—	—	—	—	—	—	—	—	
1889 A .	25	63 057	257 720,48	193 130,80	—	—	—	—	—	—	—	—	—	—	—	—	
B .	19	3 734	9 135,75	7 340,65	—	—	—	—	—	—	—	—	—	—	—	—	
1888 A .	25	64 181	250 390,43	186 213,35	—	—	—	—	—	—	—	—	—	—	—	—	
B .	20	3 998	10 630,90	8 542,95	—	—	—	—	—	—	—	—	—	—	—	—	
1887 A .	25	66 497	258 244,56	195 247,05	—	—	—	—	—	—	—	—	—	—	—	—	
B .	20	3 854	10 656,93	8 520,50	—	—	—	—	—	—	—	—	—	—	—	—	
1886 A .	25	64 353	260 806,61 ⁵	195 285, —	—	—	—	—	—	—	—	—	—	—	—	—	
B .	20	3 969	10 511,19	8 720,01	—	—	—	—	—	—	—	—	—	—	—	—	
1885 A .	25	60 991	249 098,64	182 944,70	—	—	—	—	—	—	—	—	—	—	—	—	
B .	20	3 649	9 729,75	7 907,40	—	—	—	—	—	—	—	—	—	—	—	—	
1884 A .	26	57 723	233 657,64 ⁵	168 866,20	—	—	—	—	—	—	—	—	—	—	—	—	
B .	20	3 905	9 934,50	7 923,38	—	—	—	—	—	—	—	—	—	—	—	—	
1883 A .	27	57 903	237 548,13 ⁵	174 143,25	—	—	—	—	—	—	—	—	—	—	—	—	
B .	20	3 781	11 353,60	8 993,31	—	—	—	—	—	—	—	—	—	—	—	—	

1) De gegevens voor kol. 26 e. v. zijn voor het eerst gevraagd voor den jaargang 1899, terwijl over de jaren vóór 1892 geen andere gegevens bekend zijn, dan die in dezen staat zijn opgenomen; in den jaargang 1899 was verzuimd het bedrag van kol. 31 bij dat van kol. 4 te voegen.

2) Zie noot 1) op blz. 281.
 3) Hoewel deze kolom niet in de verkoopingen-rekening voorkomt, is hier toch het totaal aantal verkochte panden medegedeeld.
 4) De cijfers voor 1893—1898 zijn verkregen door de totalen van de kolommen

over 1904 en voorgaande jaren.

REKENINGEN.	
18.	19.
Betaald waarborgrecht voor de in kolom 16 bedoelde panden.	Deel der in kolom 22 bedoelde opgeldden ten bate der bank komende.
291,33	1 294,25 ⁵
1,90	8,99
292,28	1 333,30 ⁵
2,05	13,50
294,33	1 346,80
2,10	13,50
296,43	1 360,30
2,15	13,50
298,58	1 373,80
2,20	13,50
300,78	1 387,30
2,25	13,50
302,98	1 400,80
2,30	13,50
305,18	1 414,30
2,35	13,50
307,38	1 427,80
2,40	13,50
309,58	1 441,30
2,45	13,50
311,78	1 454,80
2,50	13,50
313,98	1 468,30
2,55	13,50
316,18	1 481,80
2,60	13,50
318,38	1 495,30
2,65	13,50
320,58	1 508,80
2,70	13,50
322,78	1 522,30
2,75	13,50
324,98	1 535,80
2,80	13,50
327,18	1 549,30
2,85	13,50
329,38	1 562,80
2,90	13,50
331,58	1 576,30
2,95	13,50
333,78	1 589,80
3,00	13,50
335,98	1 603,30
3,05	13,50
338,18	1 616,80
3,10	13,50
340,38	1 630,30
3,15	13,50
342,58	1 643,80
3,20	13,50
344,78	1 657,30
3,25	13,50
346,98	1 670,80
3,30	13,50
349,18	1 684,30
3,35	13,50
351,38	1 697,80
3,40	13,50
353,58	1 711,30
3,45	13,50
355,78	1 724,80
3,50	13,50
357,98	1 738,30
3,55	13,50
360,18	1 751,80
3,60	13,50
362,38	1 765,30
3,65	13,50
364,58	1 778,80
3,70	13,50
366,78	1 792,30
3,75	13,50
368,98	1 805,80
3,80	13,50
371,18	1 819,30
3,85	13,50
373,38	1 832,80
3,90	13,50
375,58	1 846,30
3,95	13,50
377,78	1 859,80
4,00	13,50
379,98	1 873,30
4,05	13,50
382,18	1 886,80
4,10	13,50
384,38	1 900,30
4,15	13,50
386,58	1 913,80
4,20	13,50
388,78	1 927,30
4,25	13,50
390,98	1 940,80
4,30	13,50
393,18	1 954,30
4,35	13,50
395,38	1 967,80
4,40	13,50
397,58	1 981,30
4,45	13,50
399,78	1 994,80
4,50	13,50
401,98	2 008,30
4,55	13,50
404,18	2 021,80
4,60	13,50
406,38	2 035,30
4,65	13,50
408,58	2 048,80
4,70	13,50
410,78	2 062,30
4,75	13,50
412,98	2 075,80
4,80	13,50
415,18	2 089,30
4,85	13,50
417,38	2 102,80
4,90	13,50
419,58	2 116,30
4,95	13,50
421,78	2 129,80
5,00	13,50
423,98	2 143,30
5,05	13,50
426,18	2 156,80
5,10	13,50
428,38	2 170,30
5,15	13,50
430,58	2 183,80
5,20	13,50
432,78	2 197,30
5,25	13,50
434,98	2 210,80
5,30	13,50
437,18	2 224,30
5,35	13,50
439,38	2 237,80
5,40	13,50
441,58	2 251,30
5,45	13,50
443,78	2 264,80
5,50	13,50
445,98	2 278,30
5,55	13,50
448,18	2 291,80
5,60	13,50
450,38	2 305,30
5,65	13,50
452,58	2 318,80
5,70	13,50
454,78	2 332,30
5,75	13,50
456,98	2 345,80
5,80	13,50

Overzicht der Overschottenrekening 1904
en voorgaande jaren.

J A A R.		OVERSCHOTTENREKENING.					Aanmerkingen.
		Saldo der beschikbare overschotten aan het einde van het vorig boekjaar.	Bedrag der beschikbare overschotten na gedurende het boekjaar gehouden verkoopingen.	In den loop van het boekjaar uitbetaalde be- schikbare overschotten.	Niet afgehaalde in den loop van het boekjaar aan de bank vervallen overschotten.	Saldo der beschikbare overschotten aan het einde van het boekjaar.	
1.	2.	3.	4.	5.	6.	7.	8.
		Gld.	Gld.	Gld.	Gld.	Gld.	
1904 A	17	28 034,62	36 833,40 ^b	24 556,51 ^b	11 784,32	28 527,19	1) Zie noot 1) blz. 281.
B	4	146,89	118,23	69,49	66,88	129,25	
1903 A	17	27 940,50	39 871,69 ^b	26 670,45 ^b	13 107,12	28 034,62	
B	4	206,44	99,56	103,31	55,80	146,89	
1902	23	31 941,81 ^b	33 892,51	22 813,61 ^b	14 884,79	28 185,92	
1901	23	33 059,26	38 649,67 ^b	26 189,29	13 494,85	32 024,79 ^b	
1900	23	30 682,32	43 600,58	29 165,01 ^b	12 619,35 ^b	32 498,53	
1899	23	28 265,69	37 407,12 ^b	22 604,46 ^b	12 229,23 ^b	30 839,11 ^b	
1898	24	28 487,90	33 947,77 ^b	20 929,07	12 560,72 ^b	28 744,13	
1897	25	28 311,05	32 783,61	20 661,08	13 012,16 ^b	27 866,43 ^b	
1896	25	29 876,12 ^b	33 836,71 ^b	22 861,82	12 620,08	28 737,25	
1895	28	32 152,71 ^b	36 671,22	25 205,70	12 915,71 ^b	30 540,03 ^b	
1894	29	31 515,22	39 175,72 ^b	26 789,30 ^b	12 468,55 ^b	32 166,94	
1893	29	31 525,19	42 917,50 ^b	28 440,71 ^b	13 339,03 ^b	32 662,95	
1892 A 1) . . .	24	—	39 461,96	26 994,80 ^b	13 950,88	31 457,03 ^b	
B 1)	16	—	465,61	316,60	152,41 ^b	211,68 ^b	
1891 A	25	—	44 617,36	32 124,07	13 218,71	32 909,76 ^b	
B	17	—	649,70 ^b	514,22	253,62 ^b	324,58 ^b	
1890 A	25	—	44 837,76	30 996,49 ^b	13 589,85 ^b	33 636,05 ^b	
B	18	—	700,89	441,14	219,83 ^b	447,67 ^b	
1889 A	25	—	44 280,44 ^b	30 136,98	13 097,78 ^b	33 884,70 ^b	
B	19	—	800,99	437,89	348,68	789,89	
1888 A	25	—	43 543,40	29 309,47 ^b	13 006,61	32 272,05	
B	20	—	964,59 ^b	576,09 ^b	350,17 ^b	769,47	
1887 A	25	—	41 189,19 ^b	27 867,11 ^b	14 608,64 ^b	31 044,97 ^b	
B	20	—	947,06	554,37	308,64	731,15	
1886 A	25	—	42 579,37 ^b	29 147,09 ^b	13 872,32 ^b	32 331,24	
B	20	—	837,18	596,38	345,46 ^b	647,10	
1885 A	25	—	43 847,51 ^b	29 838,25 ^b	13 650,21 ^b	—	
B	20	—	818,36	563,18 ^b	404,48	751,76	
1884 A	26	—	44 213,57	30 245,46	13 758,77	—	
B	20	—	1 087,49	733,72 ^b	437,71	901,06 ^b	
1883 A	27	—	42 688,46 ^b	28 921,32 ^b	14 613,84 ^b	—	
B	20	—	1 842,75 ^b	798,43 ^b	—	—	

BANKEN VAN LEENING. — Overzicht

J A A R.	Aantal banken van leening.	Beleeningen.		Lossingen.		Verkoopingen.		Bedrag der aan houders van pandbrieven uitbetaalde overschotten.	Kapitalen waarmede de banken werken.
		Aantal beleende panden.	Bedrag der voorschotten op de beleende panden.	Aantal geloste panden.	Bedrag der voorschotten op de geloste panden.	Aantal verkochte panden.	Opbrengst van de verkochte panden, na aftrek der daarop verschuldigde rente.		
1.	2.	3.	4.	5.	6.	7.	8. 3)	9.	10.
			Gld.		Gld.		Gld.	Gld.	Gld.
1904 A	17	1 939 564	6 540 120,65	1 881 818	6 292 749,05	63 014	244 147,89 ⁵	24 556,51 ⁵	2 557 548,57 ⁵
B	5	29 208	46 153,10	29 291	44 749,20	1 241	1 549,01	69,49	9 000,—
1903 A	17	1 907 298	6 286 551,60	1 870 114	6 108 188,—	65 823	238 769,68	26 670,45 ⁵	2 501 832,57 ⁵
B	5	31 849	50 470,85	31 286	49 737,30	1 304	1 665,29	103,31	9 000,—
1902.	23	2 058 693	6 558 972,45	2 025 481	6 462 283,25	70 634	232 811,93 ⁵	22 813,61 ⁵	2 619,646,96
1901.	23	2 262 844	7 173 642,31	2 176 037	6 881 719,79	60 192	204 365,35	26 189,29	2 526 243,45 ⁵
1900.	23	2 244 850	6 724 789,07	2 141 509	6 417 682,56	62 229	215 800,00 ⁵	29 165,01 ⁵	2 361 095,30 ⁵
1899.	23	2 167 499	6 025 054,92	2 107 968	5 939 914,29	58 164	182 693,10	22 604,46 ⁵	2 189 865,16
1898.	24	2 179 742	5 776 485,12	2 119 965	5 697 574,17	56 602	164 034,54 ⁵	20 929,07	2 254 654,26 ⁵
1897.	25	2 170 008	5 710 303,50	2 139 820	5 656 982,23	61 136	185 679,78 ⁵	20 661,08	2 351 615,54
1896.	25	2 151 765	5 802 056,62	2 151 526	5 660 664,95 ⁵	61 772	158 995,36	22 861,82	2 550 492,10
1895.	28	2 126 245	5 708 799,48	2 088 531	5 612 447,48	65 921	178 765,81 ⁵	25 202,79	2 555 874,65
1894.	29	2 275 477	5 992 910,46 ⁵	2 231 886	5 945 181,09	66 697	190 603,28	26 780,30 ⁵	2 566 983,40 ⁵
1893.	29	2 330 349	6 418 497,—	2 287 787	6 334 281,70	67 955	193 407,67 ⁵	28 440,81 ⁵	2 729 091,99 ⁵
1892 A 1)	24	2 439 032	6 598 584,—	2 415 451	6 529 917,50	67 355	231 199,65 ⁵	26 994,80 ⁵	2 841 567,58 ⁵
B 1)	16	96 411	211 520,41	99 469	199 200,07	3 362	6 971,—	316,63	—
1891 A	25	2 470 517	6 745 065,65	2 381 757	6 513 263,47	61 548	204 378,61	32 134,97	2 981 282,50
B	17	118 709	228 716,36	104 785	214 728,34	2 957	5 920,65	514,22	—
1890 A	25	2 459 213	6 809 938,62 ⁵	2 336 362	6 611 023,67 ⁵	62 710	207 385,28 ⁵	30 996,40 ⁵	2 928 044,95
B	18	111 554	222 592,08	113 619	217 476,72	3 089	6 685,21 ⁵	441,14	—
1889 A	25	2 383 325	6 834 173,20	2 327 719	6 714 937,20	63 057	232 073,13	30 136,98	2 972 883,16 ⁵
B	19	131 174	288 035,90	123 533	281 473,75	3 734	7 854,96 ⁵	437,39	—
1888 A	25	2 390 458	6 963 613,60	2 305 931	6 745 960,05	64 181	224 278,76 ⁵	29 309,47 ⁵	3 028 117,84 ⁵
B	20	129 394	300 369,46	120 789	292 178,88	3 998	9 084,48	576,09 ⁵	—
1887 A	25	2 366 327	7 062 823,—	2 300 859	6 895 314,—	66 497	231 077,92	27 867,11 ⁵	2 994 746,81 ⁵
B	20	125 110	295 968,83	118 784	284 696,13	3 854	9 163,19	554,37	—
1886 A	25	2 307 085	7 110 168,75	2 255 342	7 011 668,80	64 353	233 880,72	29 147,03 ⁵	2 987 976,88 ⁵
B	20	124 816	294 475,20	117 329	287 077,75	3 969	9 004,55	596,35	—
1885 A	25	2 292 082	7 445 350,46	2 187 510	7 154 020,90	60 991	223 687,50 ⁵	29 833,25 ⁵	3 051 403,39
B	20	128 603	302 720,78	120 465	297 354,22	3 640	8 356,46	563,18 ⁵	—
1884 A	26	2 223 954	7 462 633,45	2 150 306	7 160 667,80	57 723	209 833,94	30 245,46	2 997 972,59 ⁵
B	20	140 541	318 819,00	128 633	316 853,77	3 905	8 551,82 ⁵	733,72 ⁵	—
1883 A	27	2 299 322	7 514 861,55	2 237 934	7 332 853,10	57 983	212 766,03 ⁵	28 921,32 ⁵	2 867 335,60 ⁵
B	20	146 524	349 019,17	136 791	332 742,83	3 781	9 819,48	798,43 ⁵	—
1882 A	28	2 329 494	7 969 048,55	2 244 977	7 815 142,45	54 369	211 477,57	30 506,95 ⁵	2 843 996,81
B	20	135 477	327 219,26	125 613	316 456,87	3 489	8 862,92 ⁵	744,34	—

over 1904 en voorgaande jaren.

Rente van geloste of op nieuw beleende en verkochte panden.	Vervallen of niet afgehaalde overschotten van de opbrengst van verkochte panden.	Inkomsten van bezittingen, rente van belegde gelden.	Voor administratiekosten van de hulpkantoren ontvangen.	Opgelden door de koopers betaald.	Rente van opgenomen kapitaal.	Vergoeding voor beschadigde of verniste panden.	Administratiekosten.	Aanmerkingen.
11.	12.	13.	14.	15.	16.	17.	18.	19.
Gld.	Gld.	Gld.	Gld.	Gld.	Gld.	Gld.	Gld.	
236 494,62 ⁵	11 784,32	11 100,28	18 605,22	13 007,27	60 074,73 ⁵	1 611,61	225 172,59	1) Zie noot 1) op bladz. 281.
3 246,10 ⁵	66,38	—	—	19,74	811,80	—	1 012,10	2) Hierin zijn ook begrepen de cijfers betreffende de aan de justitie afgegeven panden.
232 411,06 ⁵	12 688,96	9 418,62	17 803,09	12 683,75	56 810,89	170,12	225 270,78 ⁵	3) De bedragen in deze kolom zijn verkregen door samen te voegen de bedragen, genoemd in de kolommen 12, 21 en 31 der Verkoopingenrekening (zie recapitulatie van de Verkoopingenrekening op bladz. 286/287 kolom 4), en het dan verkregen cijfer te verminderen met de som der in de kolommen 7, 17 en 27 dierzelfde rekening genoemde bedragen. In den jaargang 1899 was het bedrag niet juist vermeld, ten gevolge van het niet daarin opnemen der bedragen in kolommen 27 en 31.
3 607,58 ⁵	55,80	—	—	26,59 ⁵	851,50	225,26	1 166,50	
249 832,17	14 789,48	24 569,72	43 295,—	12 432,81 ⁵	82 572,94 ⁵	27,42	218 650,96 ⁵	
240 043,96	13 313,50	8 888,81 ⁵	19 416,07	10 420,26	52 452,42 ⁵	65,30	224 222,48	
233 132,70 ⁵	12 375,80 ⁵	8 812,45	21 557,04	10 986,34 ⁵	45 845,89 ⁵	143,26 ⁵	218 588,29	
240 003,32	11 929,24	7 077,05	23 229,90	9 523,61	34 625,41	74,30	214 236,96	
232 314,59 ⁵	12 092,91	6 480,56	23 197,69	8 326,70 ⁵	38 186,17 ⁵	97,05	199 751,27 ⁵	
237 088,40 ⁵	12 944,56	7 153,85	21 733,11 ⁵	8 416,00 ⁵	41 624,56	101,66	209 951,83	
228 286,04 ⁵	12 620,03	6 798 295	22 041,—	8 205,12 ⁵	44 523,96	1 289,63	210 855,44 ⁵	
240 128,61 ⁵	12 915,72	6 461,51 ⁵	42 158,07 ⁵	9 251,63	47 802,46	1 704,61	219 080,41	
253 647,93	12 469,55 ⁵	6 712,97 ⁵	55 326,98 ⁵	9 752,06 ⁵	54 147,49	125,60	225 969,46 ⁵	
264 663,45 ⁵	12 888,65 ⁵	6 906,64 ⁵	57 821,91	10 100,54 ⁵	61 396,54	103,—	221 905,41 ⁵	
273 812,01	13 950,88	3 817,92	61 065,46 ⁵	10 108,71	65 039,26	111,20	247 599,82 ⁵	
12 285,01	152,41 ⁵	—	—	204,65	—	8,15	—	
271 139,80 ⁵	13 218,71	4 767,39	63 542,23 ⁵	10 060,29	67 940,88 ⁵	137,05	234 238,96 ⁵	
12 095,68	258,62 ⁵	—	—	160,19	—	0,07 ⁵	—	
275 123,—	13 589,88 ⁵	5 707,57	62 997,55	9 912,45 ⁵	65 470,06 ⁵	225,55	231 200,31	
12 099,47	219,83 ⁵	—	—	244,05 ⁵	—	0,07 ⁵	—	
282 380,09	13 097,78 ⁵	5 768,59	63 356,05 ⁵	10 839,61 ⁵	68 830,81	119,10	234 975,14	
15 651,31	348,68	—	—	164,79	—	44,11	—	
279 966,91	13 006,64	5 849,62 ⁵	64 248,41 ⁵	10 794,98	71 780,76	74,80	257 923,69	
16 939,98	350,17 ⁵	—	—	211,45 ⁵	—	6,25	—	
284 751,69	14 608,64 ⁵	5 317,77 ⁵	63 719,35	11 140,44	73 404,—	99,21	250 712,72	
16 808,54	308,64	—	—	183,09 ⁵	—	2,55	—	
289 305,66	13 872,32 ⁵	4 461,61 ⁵	63 709,97 ⁵	11 342,33	75 062,70	158,25	247 104,21 ⁵	
17 049,37	345,46 ⁵	—	—	195,78 ⁵	—	16,65	—	
284 609,84 ⁵	13 680,21 ⁵	5 398,99	64 816,60 ⁵	10 800,40 ⁵	78 970,20	166,15	242 239,94 ⁵	
17 506,60	494,48	—	—	187,47	—	10,26	—	
275 070,81	13 758,77	6 381,11 ⁵	63 024,25	10 033,37	74 334,72	73,35	237 707,10	
18 061,87 ⁵	437,71	—	—	145,77	—	15,21	—	
276 263,60	14 613,84 ⁵	6 841,53	62 203,43 ⁵	9 930,96 ⁵	71 825,27 ⁵	97,50	240 479,09 ⁵	
18 094,67 ⁵	882,25	—	—	220,01	—	4,30	—	
277 961,64	18 490,40	6 312,04	61 303,74	9 585,10	72 445,96 ⁵	157,35 ⁵	239 329,27 ⁵	
17 005,30 ⁵	331,32	—	—	167,96	—	1,85	—	

BANKEN VAN LEENING. — Overzicht

J A A R.	Aantal banken van leening.	Beleeningen.		Lossingen.		Verkoopingen.		Bedrag der aan houders van pandbrieven uitbetaalde overschotten.	Kapitalen waarmede de banken werken.
		Aantal beleende panden.	Bedrag der voorschotten op de beleende panden.	Aantal geloste panden.	Bedrag der voorschotten op de geloste panden.	Aantal verkochte panden.	Opbrengst van de verkochte panden, na aftrek der daarop verschuldigde rente.		
1.	2.	3.	4.	5.	6.	7.	8. 3)	9.	10.
			Gld.		Gld.		Gld.	Gld.	Gld.
1881 A	28	2 287 102	8 295 489,50	2 241 241	8 052 707,30	52 918	201 094,71 ⁵	28 852,79	2 889 240,64 ⁵
B	20	143 082	336 529,04	136 429	318 525,97 ⁵	3 725	9 817,40	568,60 ⁵	—
1880 A	28	2 272 873	7 953 023,85 ⁵	2 216 353	7 737 375,51	50 235	199 543,43	33 156,26	2 432 309,17 ⁵
B	23	152 405	345 387,56	135 730	306 452,46	4 386	11 113,87	390,48	—
1879 A	27	2 121 635	7 421 095,68	2 041 476	7 197 512,60	51 851	215 311,96	31 724,75	2 362 866,34
B	24	177 366	417 734,99	159 955	402 724,59	6 081	13 961,83	568,58 ⁵	—
1878 A	27	2 145 892	7 417 835,65	2 112 327	7 240 251,96	56 460	217 493,85 ⁵	31 454,64	2 245 480,01
B	27	223 585	545 614,10	203 183	513 383,41	5 749	14 046,81	575,91	—
1877 A	28	2 280 563	7 877 620,35	2 225 651	7 633 787,76	64 042	226 578,72 ⁵	30 230,42	2 262 251,58
B	28	234 142	573 637,39	215 138	499 207,63	5 653	13 114,91 ⁵	634,19	—
1876 A	29	2 367 190	7 866 547,54	2 341 425	7 683 280,25	62 991	197 663,56 ⁵	28 525,08	2 275 301,10 ⁵
B	31	253 219	602 607,62	233 417	558 663,19	6 144	14 563,20	388,80	—
1875 A	31	2 361 784	7 692 631,04	2 325 052	7 560 808,90	64 272	202 852,01 ⁵	32 311,73 ⁵	2 557 855,99 ⁵
B	33	244 122	583 652,09	230 172	566 316,15	5 970	14 318,18 ⁵	578,06 ⁵	—
1870 A	34	2 541 559	7 415 111,50	2 443 388	7 156 908,51	53 641	175 260,67	18 239,07 ⁵	2 585 264,40
B	42	319 520	714 476,00	282 230	665 493,78	8 775	20 596,27 ⁵	939,88 ⁵	—
1865 A	34	2 486 343	7 052 419,10	2 410 886	6 889 998,52 ⁵	42 792	170 020,25	37 251,38 ⁵	2 546 216,34
B	44	359 441	839 207,96	318 330	778 944,53	7 368	22 224,01	1 353,99	—
1860 A	34	2 199 963	6 002 009,18	2 092 247	5 796 849,41	63 521	215 560,23	43 191,18 ⁵	2 638 823,03
B	50	459 923	1 000 990,13 ⁵	399 419	907 244,69 ⁵	14 149	31 887,49	1 182,47	—
1855 A	34	2 103 565	5 705 507,80	2 002 778	5 439 604,34 ⁵	81 917	251 337,86 ⁵	43 629,60	2 787 030,55
B	59	526 205	1 021 160,97	472 311	920 057,67 ⁵	14 419	29 610,59	1 694,67	—
1850 A	31	1 746 247	5 177 736,—	1 657 679	5 013 319,26	67 150	237 662,57 ⁵	52 574,17	2 844 353,85 ⁵
B	69	542 465	1 134 701,19 ⁵	485 052	1 038 171,32	19 413	36 906,24 ⁵	2 360,71 ⁵	—
1845 A	28	1 602 671	4 850 639,72	1 435 868	4 487 908,27 ⁵	65 285	221 875,51 ⁵	44 084,38	2 515 661,75 ⁵
B	65	753 082	1 873 533,30	657 559	1 683 223,41 ⁵	28 167	64 587,09 ⁵	6 181,70 ⁵	—
1840 A	24	1 303 949	4 216 391,11 ⁵	1 230 232	4 062 456,11	77 820	228 704,15	41 707,62 ⁵	2 260 571,48
B	67	733 469	1 859 844,57 ⁵	648 074	1 732 640,18 ⁵	32 626	75 019,72	3 514,80 ⁵	—
1835 A	23	1 060 072	3 261 620,45	943 355	2 993 483,58 ⁵	45 382	132 196,85	33 498,99	1 974 699,83
B	67	554 556	1 384 670,47	489 357	1 278 875,99	20 256	46 884,29 ⁵	2 525,20	—
1830 A	17	885 627	2 840 164,28	805 232	2 702 308,61 ⁵	69 249	178 057,20	35 512,88	1 954 260,65 ⁵
B	80	723 546	1 592 442,38 ⁵	597 104	1 495 568,48	35 106	75 164,11	4 180,21	—

over 1904 en voorgaande jaren (vervolg).

Rente van geloste of op nieuw beleende en verkochte panden.	Vervallen of niet afgehaalde overschotten van de opbrengst van verkochte panden.	Inkomsten van bezittingen, rente van belegde gelden.	Voor administratiekosten van de hulpkantoren ontvangen.	Opgelden door de koopers betaald.	Rente van opgenomen kapitaal.	Vergoeding voor beschadigde of vermiste panden.	Administratiekosten.	Aanmerkingen.
11.	12.	13.	14.	15.	16.	17.	18.	19.
Gld.	Gld.	Gld.	Gld.	Gld.	Gld.	Gld.	Gld.	
277 595,90 ⁵	10 385,27	5 755,13 ⁵	58 292,08 ⁵	8 855,26 ⁵	75 727,27 ⁵	129,59 ⁵	4) 242 460,77	1) De bedragen in deze kolom zijn verkregen door samen te voegen de bedragen genoemd in de kolommen 12, 21 en 31 der Verkoopingenrekening (zie recapitulatie van de Verkoopingenrekening op bladz. 236/237, kol. 4) en het dan verkregen cijfer te verminderen met de som der in de kolommen 7, 17 en 27 dierzelfde rekening genoemde bedragen.
18 901,34 ⁵	438,78	—	—	132,14	—	11,57	—	2) Van de aan de banken vervallen overschotten der veilingen is eerst na 1848 opgaaf gedaan.
260 361,04 ⁵	10 069,67	7 107,09	46 246,73 ⁵	4 717,34 ⁵	81 851,04 ⁵	494,07	228 125,65	3) Eerst na 1855 werd van de hier bedoelde ontvangsten opgaaf gedaan.
18 778,10	472,83	—	—	239,08	—	20,—	—	4) Hierin zijn begrepen de andere lasten, van welke het totaal in 1882 ruim / 10 000,— beliep.
248 761,56	12 043,18 ⁵	9 205,87 ⁵	43 155,25	5 305,82	95 076,23 ⁵	326,57	221 033,11	
24 726,94 ⁵	610,75 ⁵	—	—	385,62 ⁵	—	25,—	—	
251 081,70	9 521,26	9 802,63 ⁵	40 475,44	5 462,27	96 132,97 ⁵	230,53	219 481,07 ⁵	
26 316,59 ⁵	585,01	—	—	302,81	—	59,30	—	
260 920,19	13 222,06 ⁵	13 910,55 ⁵	43 790,07	5 909,02 ⁵	101 677,63 ⁵	384,27 ⁵	228 504,—	
27 990,14 ⁵	630,59 ⁵	—	—	271,40 ⁵	—	59,50	—	
262 329,03	12 736,27	11 459,46	41 780,39	8 694,01	103 900,61 ⁵	388,47	223 830,76	
29 317,24	652,53 ⁵	—	—	309,27	—	59,50	—	
266 651,45 ⁵	13 790,33	11 062,32	40 391,71 ⁵	5 856,35	102 166,45 ⁵	190,46 ⁵	236 395,47 ⁵	
30 098,75	574,31	—	—	382,46	—	37,75	—	
274 819,36 ⁵	11 787,68	7 967,81	38 000,47	7 466,55 ⁵	118 828,39	200,51	223 144,19	
40 134,27 ⁵	535,26	—	—	725,28 ⁵	—	56,35	—	
259 894,85 ⁵	14 605,02 ⁵	8 750,63	37 706,67 ⁵	7 345,89 ⁵	90 508,15 ⁵	183,07	207 746,33 ⁵	
44 605,24	608,45 ⁵	—	—	762,21	—	78,30	—	
263 293,04 ⁵	5 609,90	10 146,80 ⁵	5 115,52	9 150,11	95 757,12 ⁵	597,08 ⁵	169 670,09	
51 727,34 ⁵	522,60	—	—	1 145,05 ⁵	—	141,70	—	
292 797,86	6 290,25	11 455,02	3) —	11 487,54	123 112,54	862,50 ⁵	180 803,22	
51 403,09	610,44	—	—	1 021,53	—	113,55	—	
286 946,75 ⁵	10 354,77	12 366,48 ⁵	3) —	10 507,16	129 372,58	485,71	161 471,25 ⁵	
66 723,90 ⁵	1 177,97	—	—	1 473,67	—	69,20	—	
279 989,93 ⁵	2) —	13 891,13 ⁵	3) —	11 619,03	45 567,87 ⁵	217,11 ⁵	156 555,21 ⁵	
108 271,32 ⁵	2) —	—	—	2 603,28	—	69,19	—	
272 807,75 ⁵	2) —	21 407,54	3) —	9 496,90	42 938,42 ⁵	416,02	125 871,50 ⁵	
123 227,11	2) —	—	—	3 165,60	—	147,45	—	
196 917,59	2) —	20 499,31	3) —	5 792,07 ⁵	37 269,47	113,78 ⁵	113 345,09	
89 118,67	2) —	—	—	1 928,55	—	170,82	—	
195 628,95	2) —	22 201,50	3) —	1 181,08 ⁵	13 700,43	387,69 ⁵	101 823,29 ⁵	
122 215,22 ⁵	2) —	—	—	1 418,92 ⁵	—	738,—	—	

1870

1870

1870

1870

1870

1870

1870

1870

1870

1870

1870

1870

1870

1870

1870

1870

1870

1870

1870

1870

1870

1870

1870

1870

1870

1870

1870

1870

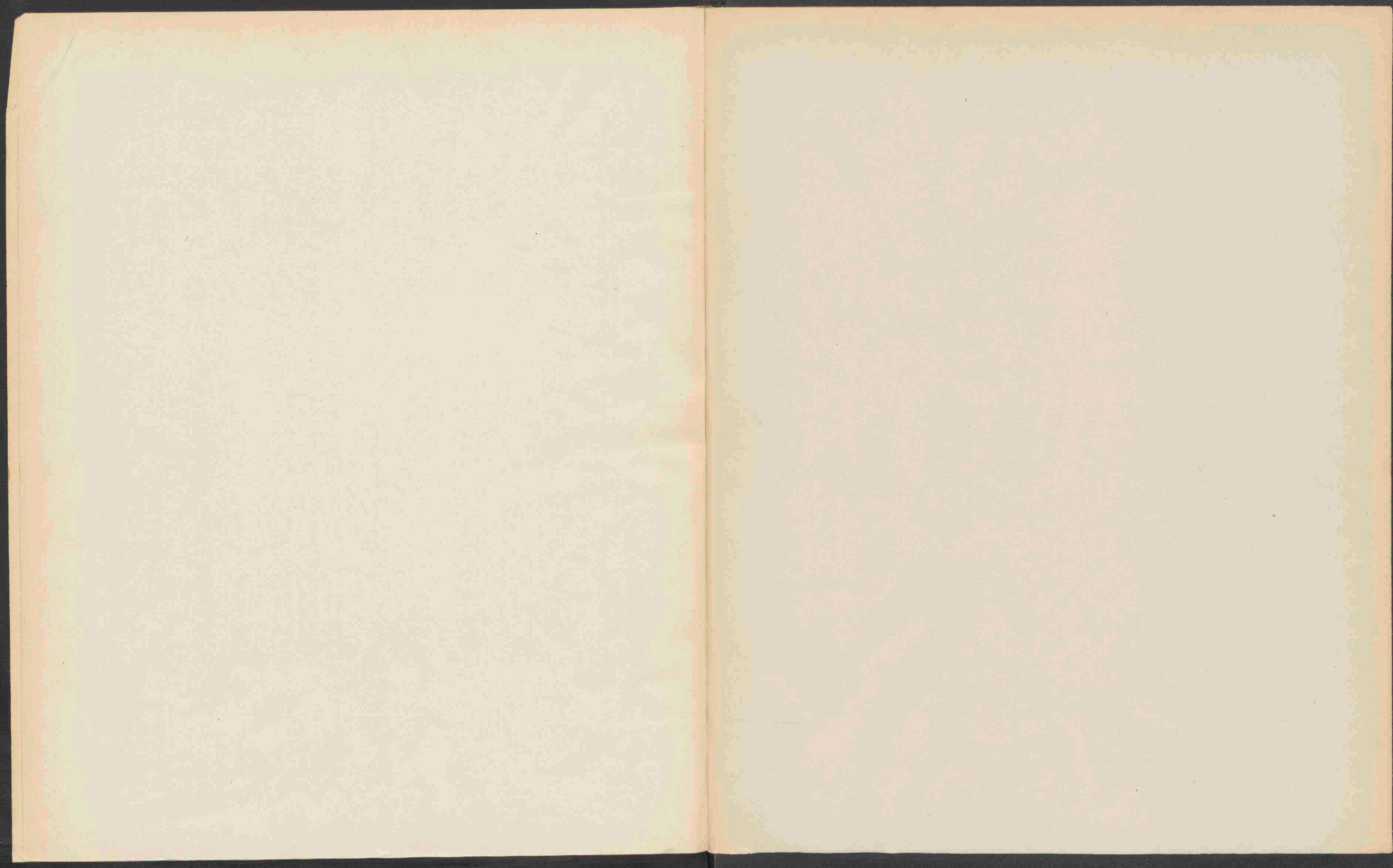



Uitgaven van het Centraal Bureau voor de Statistiek,

bij de Naaml. Venn. Boekhandel firma GEBR. BELINFANTE te 's-Gravenhage verkrijgbaar gesteld.

Jaarcijfers voor het Koninkrijk der Nederlanden:	
Het Rijk in Europa 1898, 1899 (beide uitverkocht), 1900—1904.	f 1.25
Koloniën 1897—1904.	" 0.75
Maandcijfers en andere periodieke opgaven betreffende Nederland en Nederlandsch Oost-Indië. Nieuwe volgrees, N ^o . 1—15.	
	à " 0.30
Aanhangsels bij de Maandcijfers:	
Bij N ^o . 2. Uitkomsten van een onderzoek naar het verband tusschen welstand, nataliteit en kindersterfte (<i>Gemeente Rotterdam</i>)	
Bij N ^o . 4. Uitkomsten van een onderzoek naar het verband tusschen welstand, nataliteit en kindersterfte (plattelandsgemeenten en resumtie van het geheele onderzoek).	
Tijdschrift van het Centraal Bureau voor de Statistiek , 1e aflevering met bijvoegsel, bevattende een overzicht der werkstakingen en uitsluitingen in 1901 (1902), 2e aflevering (1903) per afl.	
	f 0.25
3e/4e aflevering, met bijvoegsel, bevattende een overzicht der werkstakingen en uitsluitingen in 1902 (1903)	" 0.40
5e en 6e aflevering (1903), 7e, 8e, 9e en 10e aflevering (1904), 11e, 12e en 13e aflevering (1905), 14e, 15e en 16e aflevering (1906)	" 0.25
Bijvoegsel van de 7e afl., bevattende een overzicht der werkstakingen en uitsluitingen in 1903 (1904)	" 0.10
Bijvoegsel van de 8e afl., bevattende eene statistiek van de berechting der overtredingen van de Arbeids- en Veiligheidswet in 1903 (1904)	" 0.10
Maandschrift van het Centraal Bureau voor de Statistiek , 1e en 2e afl. (1 Sept. en 1 Oct. 1906), per afl.	" 0.10
Bijdragen tot de Statistiek van Nederland. Nieuwe volgrees.	
Aperçu sur la Hollande par M. D'ALPHONSE (Eenige hoofdstukken uit het) N ^o . I.	" 3.50
Geschiedenis van de Statistiek in het Koninkrijk der Nederlanden N ^o . XIV	" 2.50
Bevolkingsstatistiek.	
Uitkomsten der achtste algemeene tienjaarlijksche volkstelling in het Koninkrijk der Nederlanden, gehouden op den 31 ^{en} December 1899 (met uitzondering van die der beroepstelling en der woningstatistiek), N ^o . III Deel 1—12, per deel	" 1.—
Inleiding tot de uitkomsten der achtste algemeene tienjaarlijksche volkstelling van 31 December 1899 en daaraan verbonden beroepstelling en woningstatistiek N ^o . XXXII.	
Aflevering 1. Uitkomsten der eigenlijke volkstelling	" 1.—
Aflevering 2. Uitkomsten der beroepstelling en der woningstatistiek	" 1.—
Statistiek van den loop der bevolking van Nederland N ^o . IX over 1900, N ^o . XXI over 1901, N ^o . XXXIV over 1902, N ^o . XLIV over 1903, N ^o . LXII over 1904, per jaargang	" 0.40
Uitkomsten der Beroepstelling in het Koninkrijk der Nederlanden, gehouden op 31 December 1899: N ^o . XII Deel 1—12, per deel	" 1.—
Statistiek van de sterfte naar den leeftijd en naar de oorzaken van den dood N ^o . XVIII over het jaar 1901, N ^o . XXVIII over het jaar 1902, N ^o . XL over 1903, N ^o . LVI over 1904, per jaargang	" 0.75
Statistiek van de sterfte onder de mannen met onderscheiding naar het beroep en in verband met leeftijden en doodsoorzaken in de jaren 1896—1900, N ^o . LXXII.	" 0.50
Faillissements-Statistiek.	
Faillissements-Statistiek over het jaar 1902 N ^o . XXXVI; over 1903 N ^o . L; over 1904 N ^o . LXVI p. jaargang	" 0.50
Financiële Statistiek.	
Statistiek der Rijksinkomsten over het jaar 1903, N ^o . XLIX; over 1904, N ^o . LXVII; per jaargang	" 1.—
Statistiek der gemeentefinanciën over 1896, N ^o . II; over 1897, N ^o . IV; 1898, N ^o . VI; 1899, N ^o . XV; 1900, (tevens prov. financiën) N ^o . XXV; 1901 (id.), N ^o . XXXVII; 1902 (id.), N ^o . LI; 1903 (id.), N ^o . LXVIII; p. jaargang	" 0.75
Statistiek der Spaar- en Leenbanken in Nederland over 1898, N ^o . V; 1899, N ^o . XIII; 1900, N ^o . XIX; 1901, N ^o . XXIX; 1902, N ^o . XLII; 1903, N ^o . LIX; 1904, N ^o . LXXIII; per jaargang	" 1.25
Gerechtelijke en gevangenisstatistiek.	
Justitiële Statistiek van het Koninkrijk der Nederlanden over het jaar 1900, N ^o . VII; over 1901, N ^o . XX; 1902, N ^o . XXX; 1903, N ^o . XLI; 1904, N ^o . LVIII; 1905, N ^o . LXXI; per jaargang	" 1.—
Crimineele Statistiek van het Koninkrijk der Nederlanden over het jaar 1900, N ^o . XVII; over 1901, N ^o . XXVII; over 1902, N ^o . XLV; over 1903, N ^o . LXIII; per jaargang	" 2.—
Statistiek van het Gevangeniswezen over het jaar 1900, N ^o . XI; over 1901, N ^o . XXIII; over 1902, N ^o . XXXIII; over 1903, N ^o . XLVIII; over 1904, N ^o . LXV; per jaargang	" 1.—
Statistiek van de berechting der overtredingen van de arbeids- en veiligheidswetten in 1904, N ^o . LXI (1905) (De statistiek over het jaar 1903 komt voor in het Bijvoegsel van de 8e aflevering van het Tijdschrift.)	" 0.10
Kiezers- en Verkiezingsstatistiek.	
Kiezersstatistiek 1901 N ^o . X; 1902 (tevens aanvulling der Verkiezingsstatistiek) N ^o . XXII; 1903 (idem), N ^o . XXXI; 1904 (idem), N ^o . XLIII; 1905 (idem), N ^o . LX per jaargang	" 0.30
Verkiezingsstatistiek 1901. Eerste gedeelte N ^o . VIII	" 0.30
" 1901. Tweede " " VIII	" 0.25
" 1904. N ^o . XXXIX	" 0.30
" 1905. N ^o . LV	" 0.25
Leerplichtstatistiek.	
Statistiek van het betrekkelijk Schoolverzuim in 1902 en het volstrekt Leerverzuim op 15 Januari 1903, N ^o . XXXVIII; in 1903 en op 15 Januari 1904, N ^o . LIV; in 1905 en op 15 Januari 1905, N ^o . LXX; per jaargang	" 1.—
Loonstatistiek.	
Overzicht betreffende de loonen en den arbeidsduur bij Rijkswerken in 1899 N ^o . XVI (1902); in 1902 N ^o . XXXV (1903); in 1903 N ^o . LIII (1904), per jaargang	" 0.75
Prijstatistiek.	
Overzicht van Marktprijzen van granen te Arnhem in de jaren 1544—1901, N ^o . XXVI	" 0.50
Overzicht van Marktprijzen van granen te Middelburg, Pachtprizen van landerijen en Polderlasten in den polder Walcharen in de jaren 1801—1900, N ^o . XLVI.	" 0.50
Statistiek van het Armwezen.	
Statistiek van het armwezen over het jaar 1902, N ^o . XLVII (1905); 1903, N ^o . LXIV (1905); per jaargang	" 1.—
Vakvereenigingsstatistiek.	
Statistiek der Vakvereenigingen van Werklieden in Nederland, Deel II (1905), N ^o . LVII	" 1.—
Werkstakings- en uitsluitingsstatistiek.	
Statistiek der werkstakingen en uitsluitingen in 1904 (1905) N ^o . LII; in 1905 (1906) N ^o . LXIX	" 0.10
(De statistieken over de jaren 1901, 1902 en 1903 komen voor in de Bijvoegsels van het Tijdschrift, zie hierboven.)	
Woningstatistiek.	
Uitkomsten der Woningstatistiek van 31 December 1899 N ^o . XXIV	" 1.—