



Geognostische Karte der Alpen in Savoyen und der Schweiz in einem Theile von Deutschland, Frankreich, Piemont und der Lombardei

<https://hdl.handle.net/1874/430682>

Biblioth. Rhen.-Traj.
 d. d.
 Vir Cl. G. Moll.
 MAPPAE TERRESTRES.
 Sect. V. *Regionis*
Is. Helvetiae
 N^o. 400.

N^o. 3.

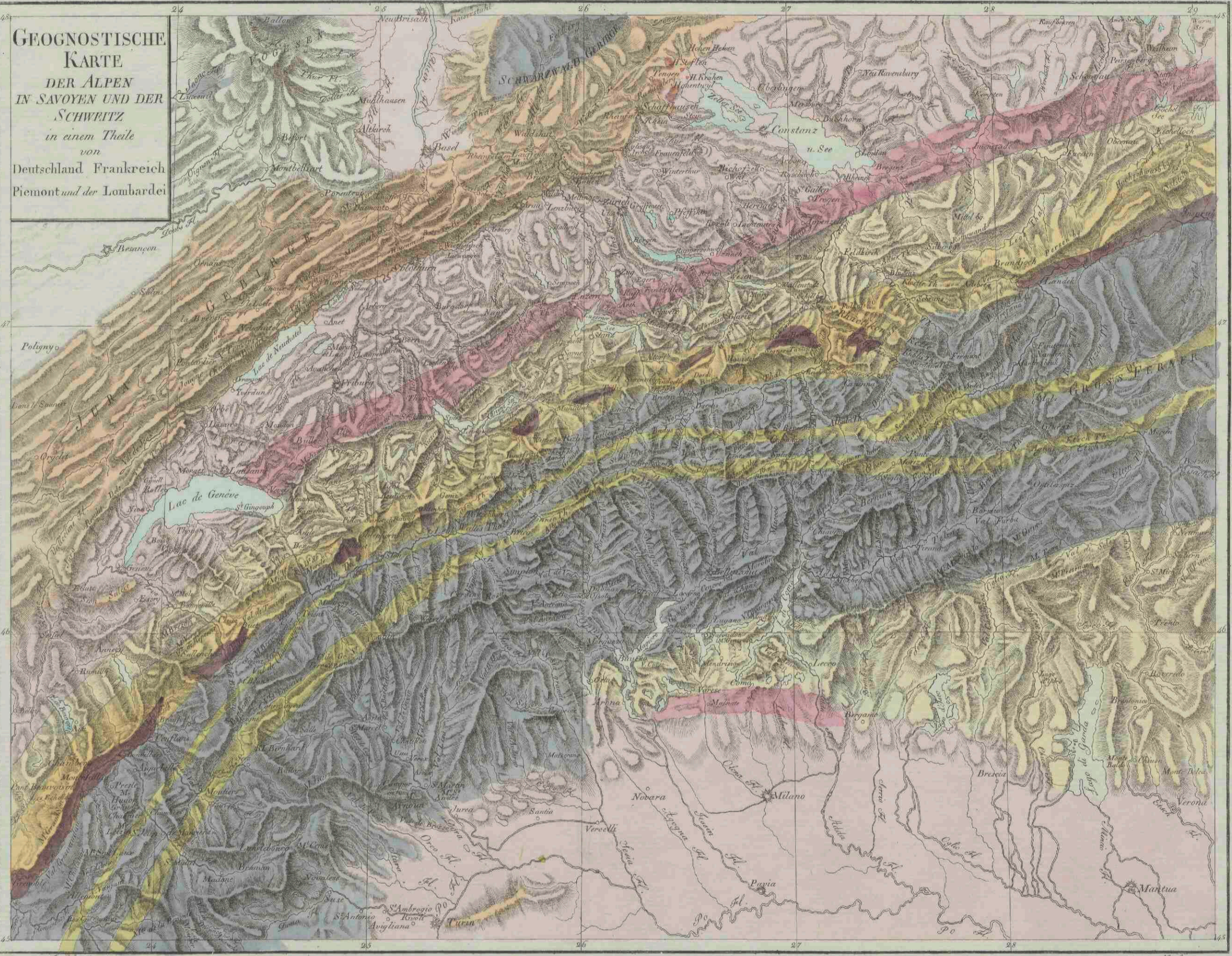

**GEOGNOSTISCHE
 KARTE
 DER ALPEN
 IN SAVOYEN UND DER
 SCHWEITZ**
 in einem Theile
 von
 Deutschland Frankreich
 Piemont und der Lombardei

-  Urfels Gebirge
-  Ur Kalkstein
-  Aelterer Alpen Kalkstein in den nördlichen Kalkalpen
-  Thonschiefer
-  Kalkalpen
-  Nagelfluß - Kette
-  Nagelfluß Sandstein u. Mergel Gebilde
-  Kalkstein Kette des Jura
-  Flöztrapp Kuppen
-  Lauf des Alpenkanals

Geogr. von F. Schroedinger

Geogr. von J. Schumann

333-c

33