

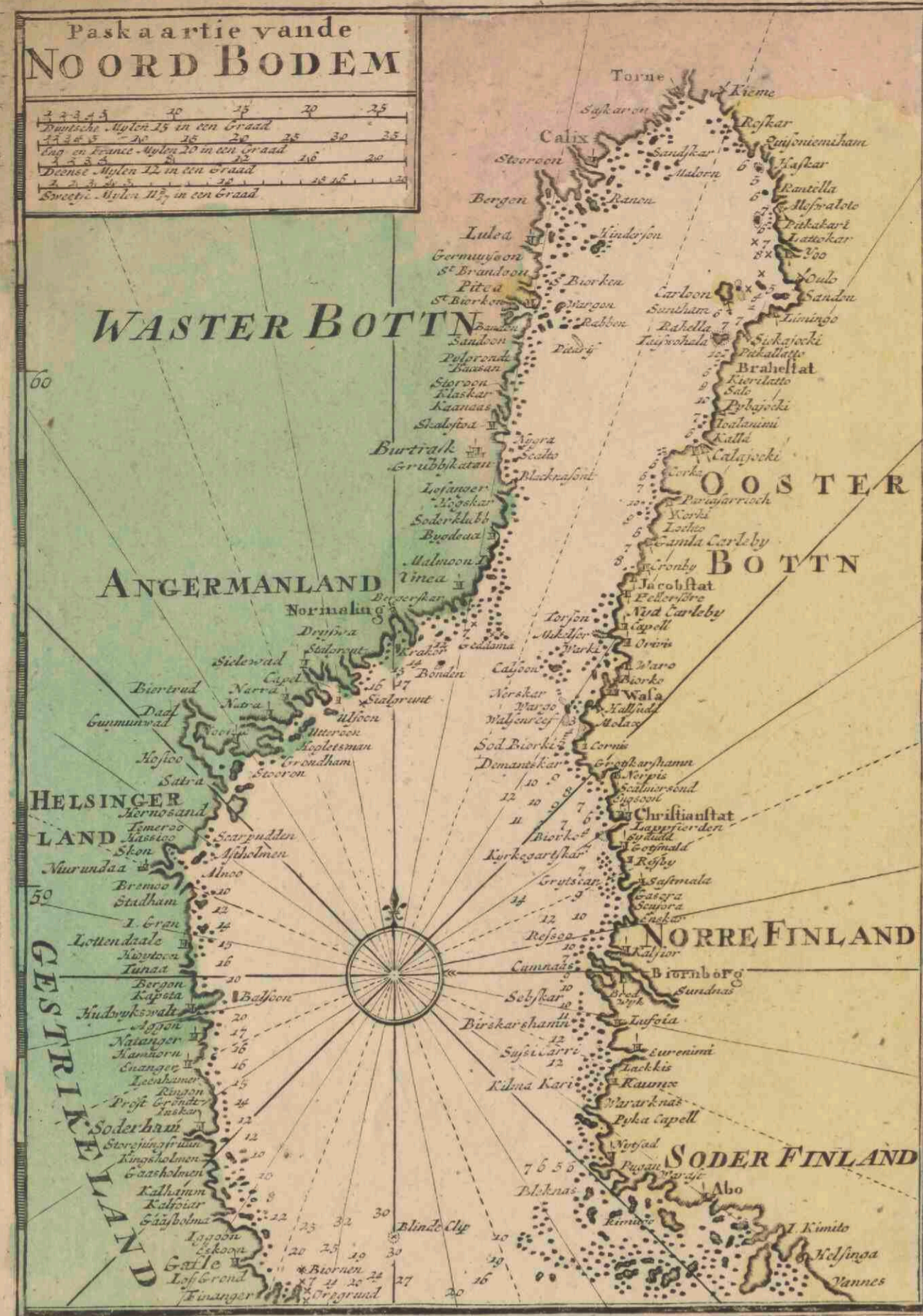

# **Groote nieuwe verbeeterde paskaart van de geheele Oostzee streckende van de Sont tot Petersburg met alle des selfs riviere ...**

<https://hdl.handle.net/1874/431223>

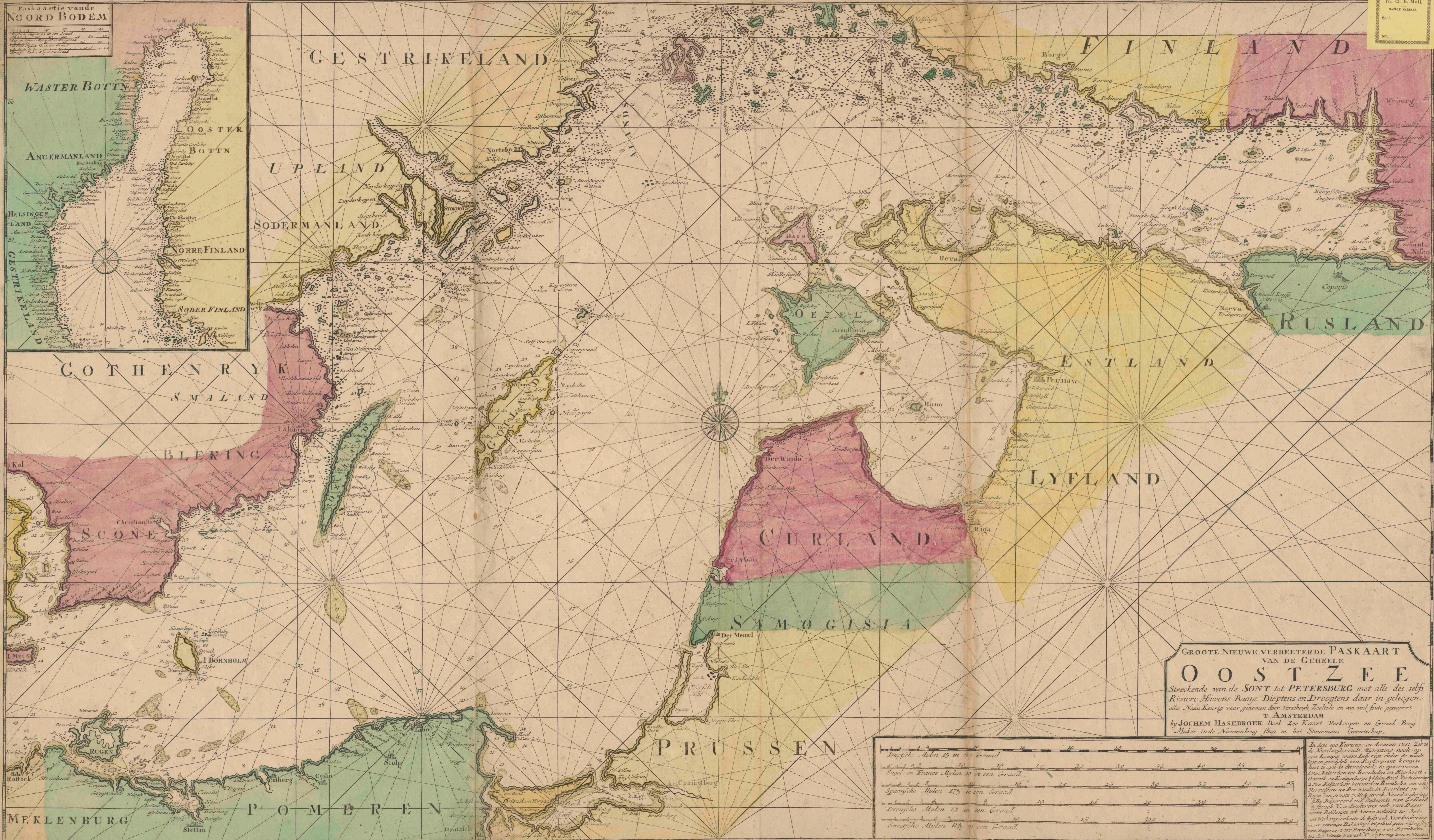

GROOTE NIEUWE VERBEETERDE PASKAART  
VAN DE GEHELE  
**O O S T Z E E**  
Streckende van de SONT tot PETERSBURG met alle des zelfs  
Riviere Havens Baaye Dieptens en Droogtens daar in gelegen  
alles Nauw Keurig naar genomen door Verscheide Zeevliet. en van veel foute gesuyverd  
T AMSTERDAM  
by JOCHEM HASEBROEK Boek Zee Kaart Verkooper en Graad Boeg  
Maker inde Nieuwenbrug steeg in het Stuurmans Geretenschap.

Duitsche Mylen 15 in een Graad	10	15	20	25	30	35	40	45	50
Engel. en France Mylen 20 in een Graad	15	20	25	30	35	40	45	50	55
Spaanische Mylen 17½ in een Graad	12	18	24	30	36	42	48	54	60
Deensche Mylen 12 in een Graad	8	12	16	20	24	28	32	36	40
Sweedische Mylen 12½ in een Graad	9	13	17	21	25	29	33	37	41

In dese 500 Kurvenze en Accurate Cost Zee is  
de Noordvlietende Mylenze, noch op  
een Kompas vreesde Lede rest onder de waalt  
tegenwoordig een Reijzenant Kompas  
het te een is de vlietende te overvieren  
1 van Katerhou tot Bornholm in Ruschoot  
Danzik en Kumpenberge 400000000  
2 van Katerhou tot Bornholm in Ruschoot  
3 van Danzig tot Bornholm in Ruschoot  
4 van Danzig tot Bornholm in Ruschoot  
5 van Danzig tot Bornholm in Ruschoot  
6 van Danzig tot Bornholm in Ruschoot  
7 van Danzig tot Bornholm in Ruschoot  
8 van Danzig tot Bornholm in Ruschoot  
9 van Danzig tot Bornholm in Ruschoot  
10 van Danzig tot Bornholm in Ruschoot

Paskaartie vande  
**NOORD BODEM**

1	2	3	4	5	6	7	8	9	10	11	12	13	14	15	16	17	18	19	20	21	22	23	24	25	26	27	28	29	30	31	32	33	34	35	36	37	38	39	40	41	42	43	44	45	46	47	48	49	50	51	52	53	54	55	56	57	58	59	60	61	62	63	64	65	66	67	68	69	70	71	72	73	74	75	76	77	78	79	80	81	82	83	84	85	86	87	88	89	90	91	92	93	94	95	96	97	98	99	100
---	---	---	---	---	---	---	---	---	----	----	----	----	----	----	----	----	----	----	----	----	----	----	----	----	----	----	----	----	----	----	----	----	----	----	----	----	----	----	----	----	----	----	----	----	----	----	----	----	----	----	----	----	----	----	----	----	----	----	----	----	----	----	----	----	----	----	----	----	----	----	----	----	----	----	----	----	----	----	----	----	----	----	----	----	----	----	----	----	----	----	----	----	----	----	----	----	----	----	-----

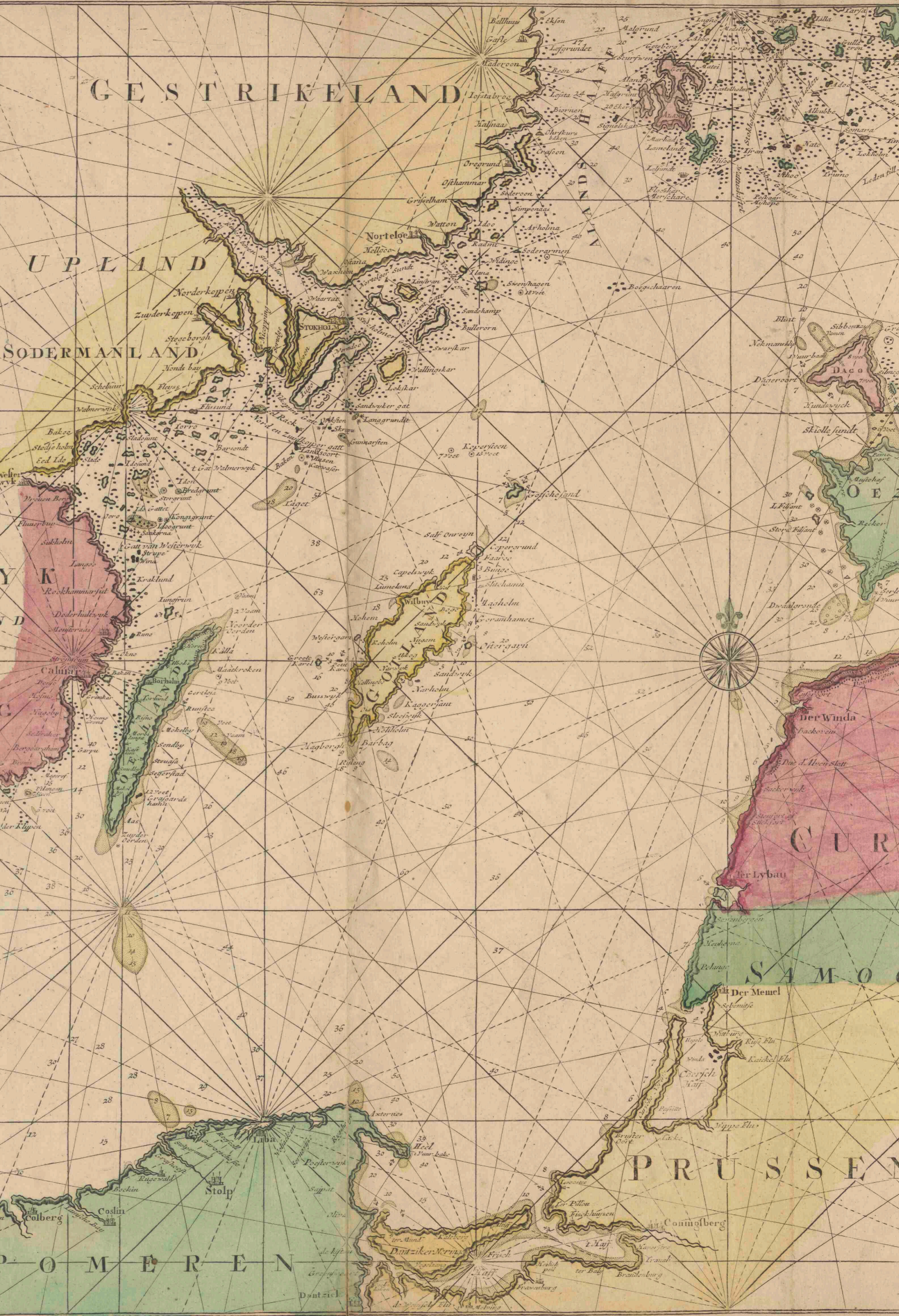
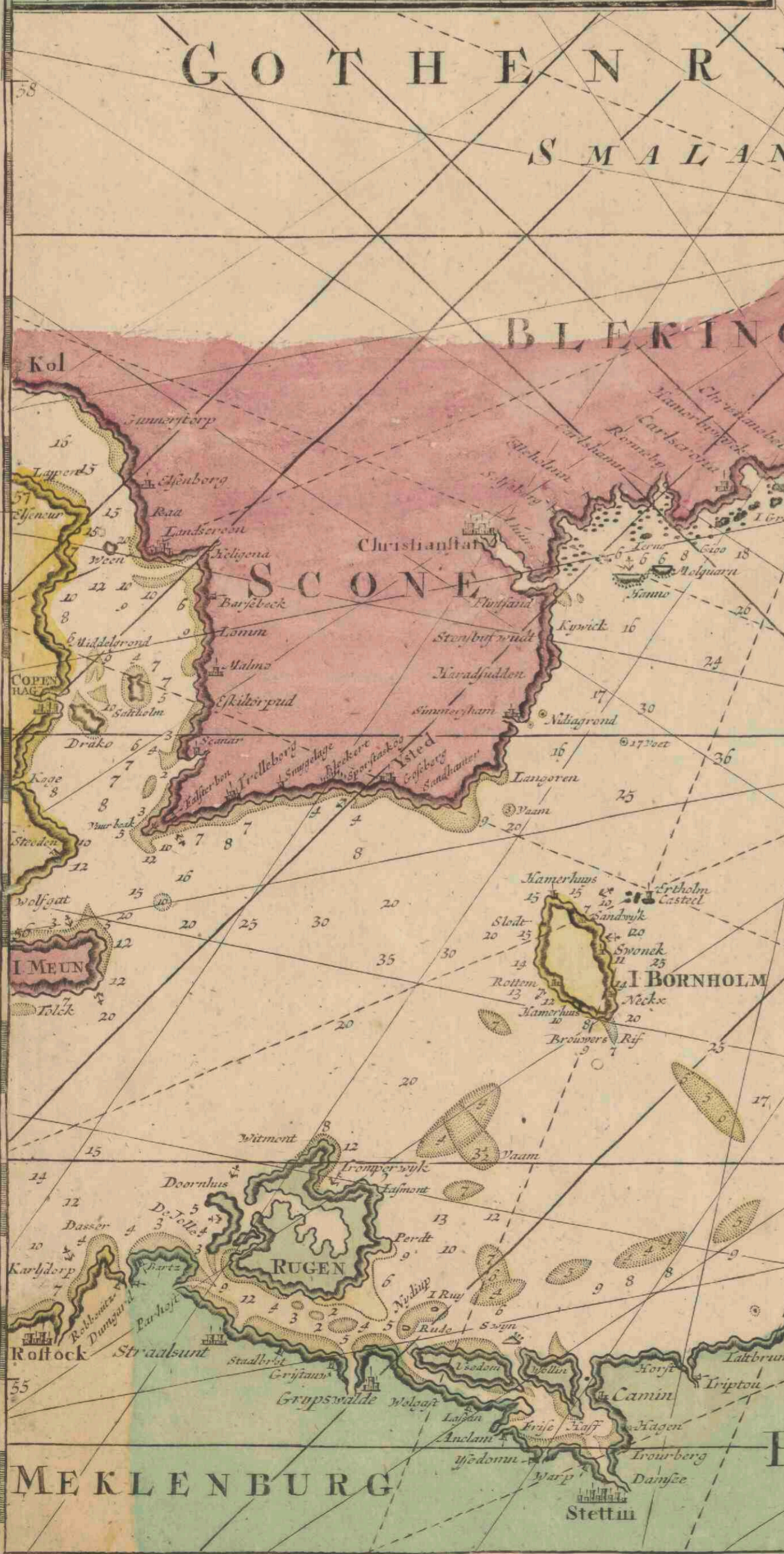
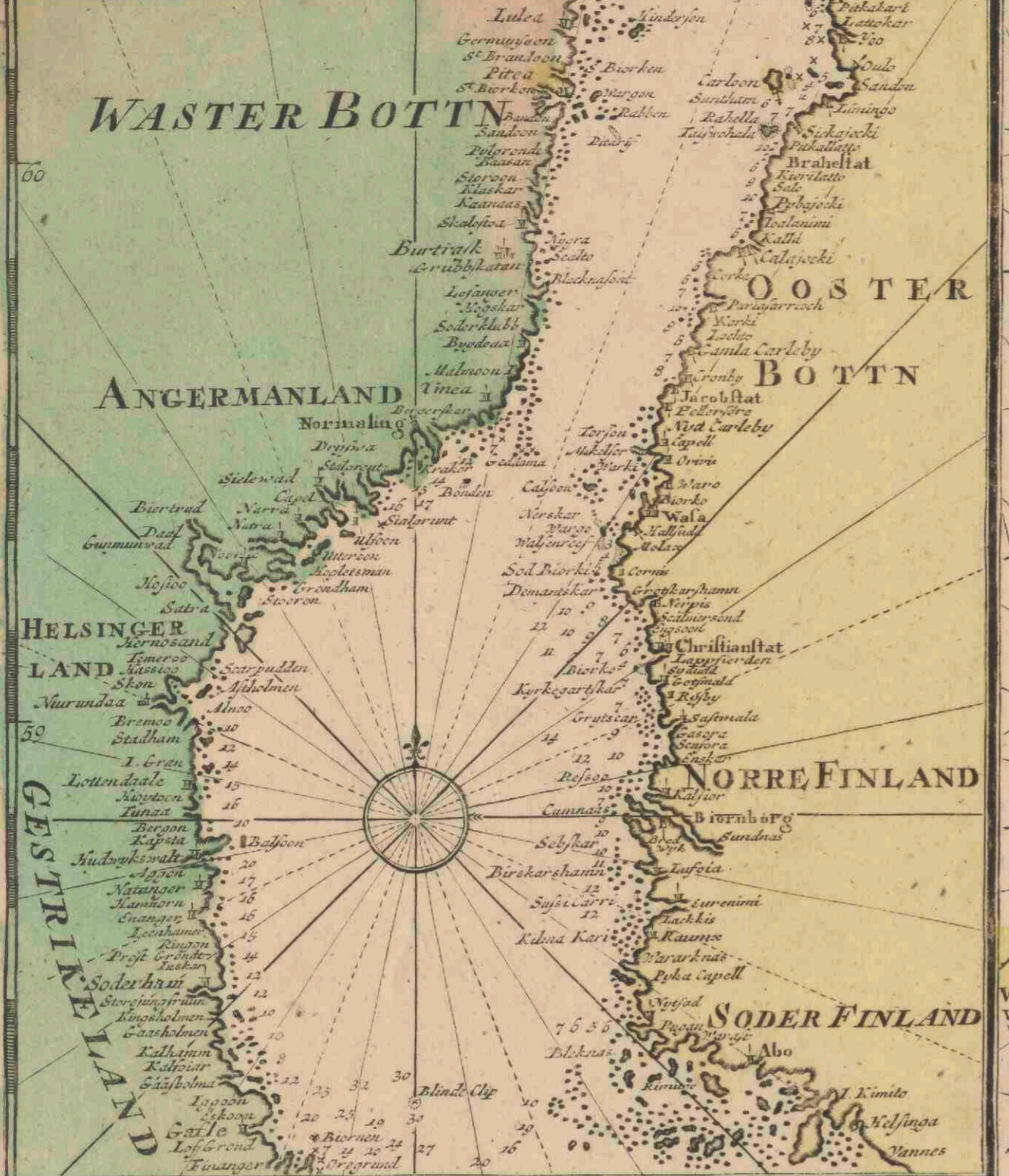

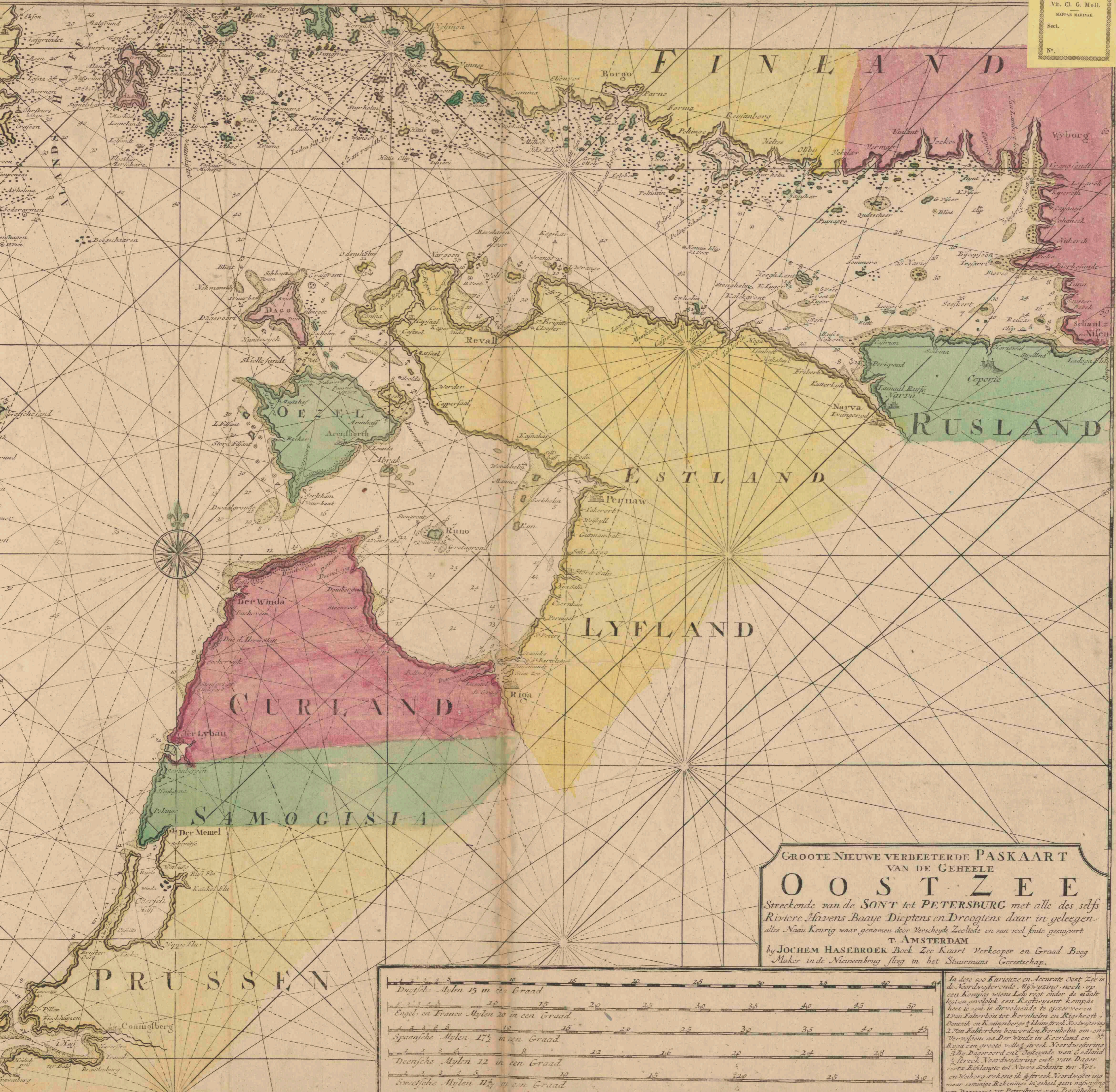

GROOTE NIEUWE VERBEETERDE PASKAART  
VAN DE GEHEELE  
**O O S T Z E E**  
Streckende van de SONT tot PETERSBURG met alle des zelfs  
Riviere Havens Baaye Dieptens en Droogtens daar in gelegen  
alles Naau Keurig naar genomen door Verscheide Zeevliede en van veel fute gesuyvert  
T AMSTERDAM  
by JOCHEM HASEBROEK Boek Zee Kaart Verkooper en Graad Boog  
Maker in de Nieuwenbrug Steeg in het Stuurmans Gereetschap.

1	2	3	4	5	6	7	8	9	10	11	12	13	14	15	16	17	18	19	20	21	22	23	24	25	26	27	28	29	30	31	32	33	34	35	36	37	38	39	40	41	42	43	44	45	46	47	48	49	50
Duytsche Mylen 15 in een Graad																																																	
Engel en France Mylen 20 in een Graad																																																	
Spaanische Mylen 17½ in een Graad																																																	
Deensche Mylen 12 in een Graad																																																	
Swaetsche Mylen 11½ in een Graad																																																	

In dese soo Kurioze en Accurate Oost Zee is de Noordwest ende Westzijde noch op een Kompas wiens Loh niet onder de waate ligt en oorsplok een Registerment Kompas heet te zien is de volgende te overzien en 1 van Kullerborn tot Bornholm en Regheoft 2 Danzick en Konigsberge 3 kleine fisch Westzijde 4 van Kullerborn beneorden Bornholm om een Verwilsen na Der Winda in Keerland en 5 Riga een groote wille fisch Noordzijde 6 3 Bu Dageroord ende Oude van Godland 7 fisch Noordzijde ende van Dager 8 vort Riklaude tot Narva Schantz ter Nge 9 en Warborg rekene ik 10 fisch Noordzijde 11 maar sommige Rekeninge in geheel geen nabijing van Dageroord tot Petersburg van Bornholm 12 der Winda 13 wreek 14 Westzijde haen en waerom