



**Nederlands eiland ontdekt den 14 Junij 1825 door de
Nederlandsche Oorlogschepen Pollux en Maria Reigersbergen
; deszelfs ligging bepaald de Noordhoek op 7" 10' Z.B. en het
Midden op 177" 33' lengte oost van Greenwich**

<https://hdl.handle.net/1874/431949>

NEDERLANDS EILAND

ontdekt den 14 Junij 1825 door de Nederlandsche Oorlogschepen Pollux en Maria Reigersbergen.
 Deszelfs ligging bepaald de Noordhoek op $7^{\circ}10'$ L. B. en het Midden op $177^{\circ}33'$ lengte oost van Greenwich,
 figuratief opgenomen door M. F. Tengbergen Luit. ter zee der 1^{ste} kl. dienende als eerste officier
 aan boord van Z. M. Korvet van Oorlog Pollux onder bevel van den kapl. Luit C. Eeg.

Biblioth. Rhen.-Traj
 d. d.
 Vir Cl. G. Moll.
 MAPPAE MARINAE.
 Sect. **XI.**
 N^o. 4.

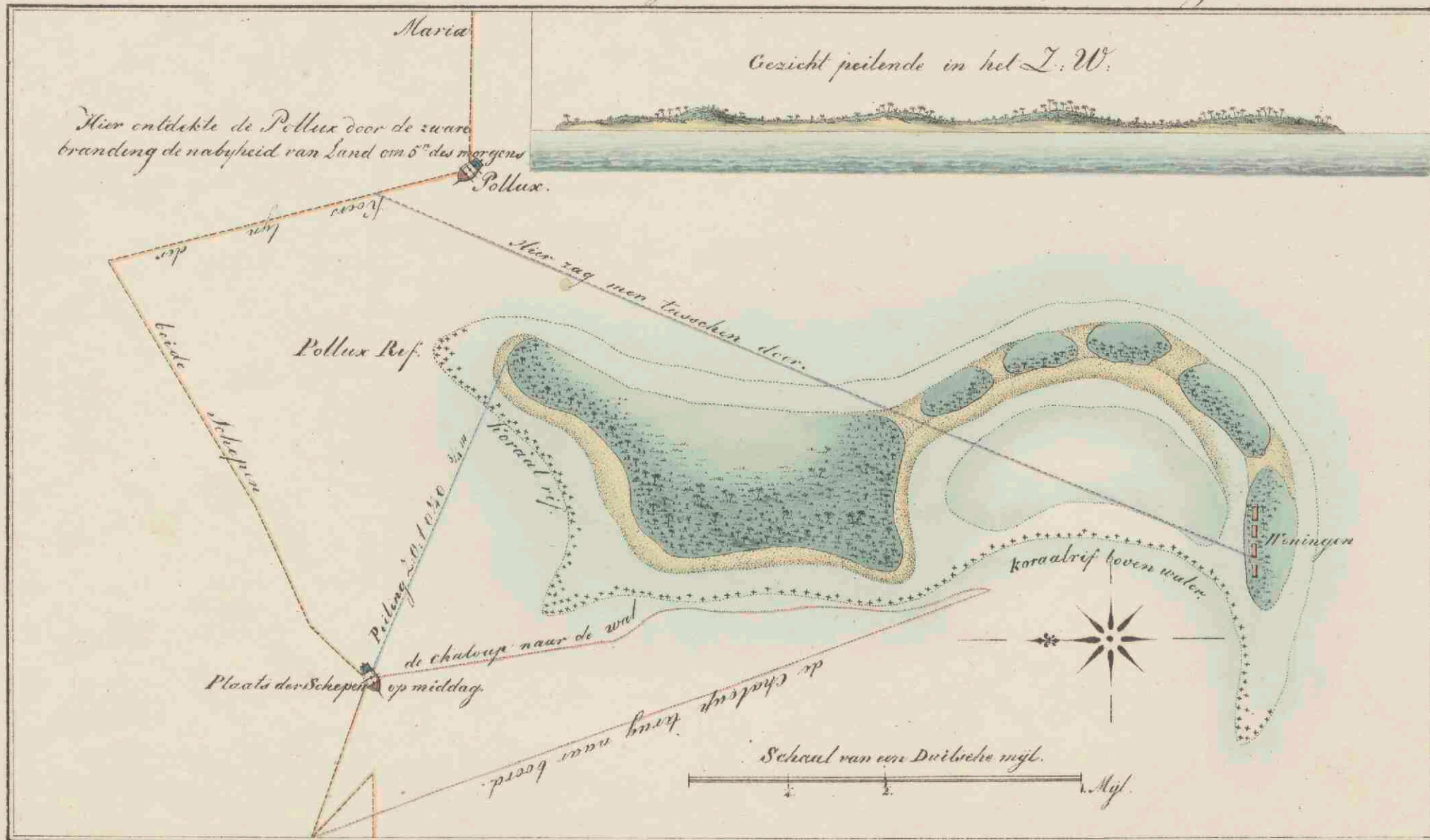

(628-b)

41