

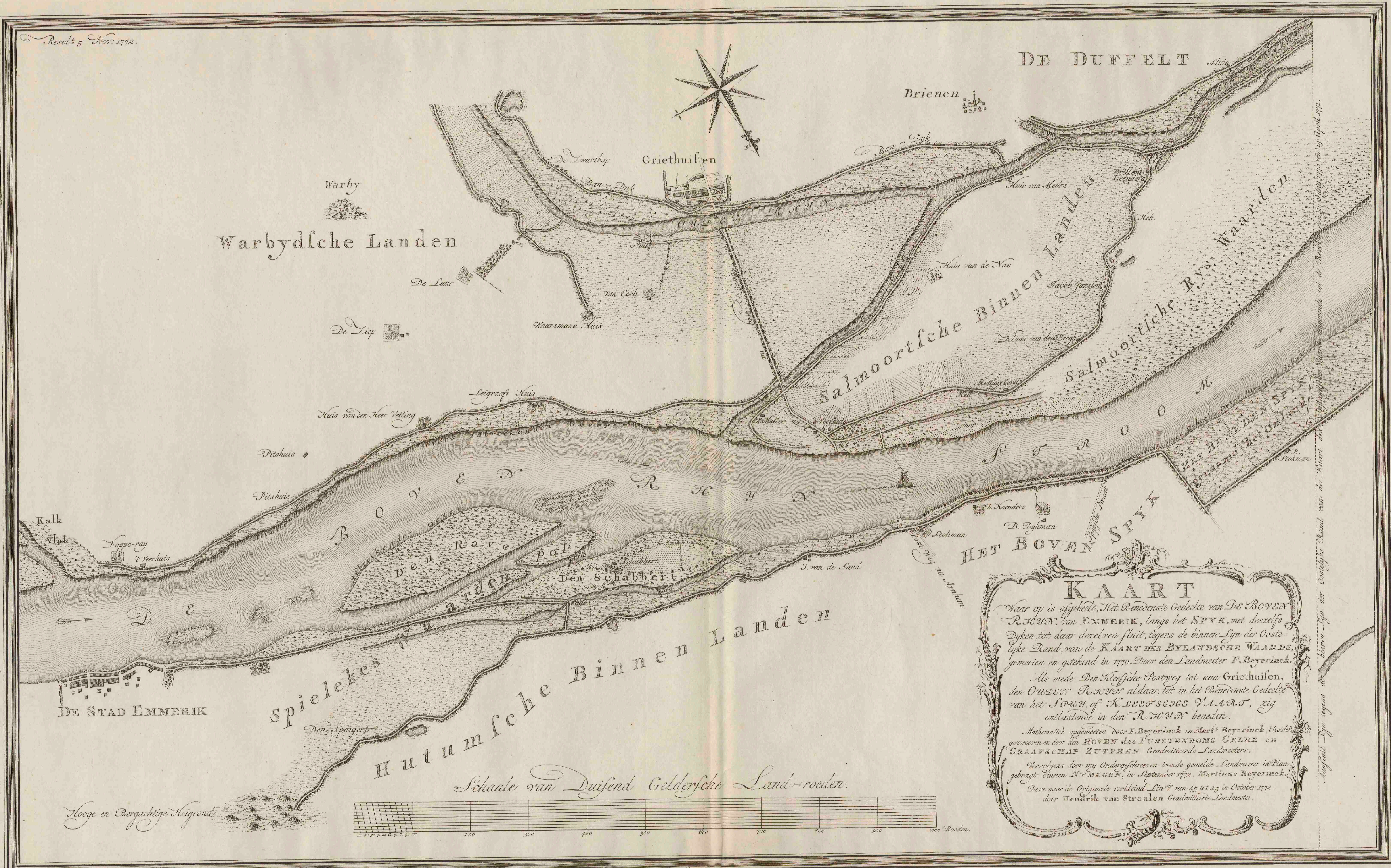

Kaart waar op is afgebeeld, het benedenste gedeelte van de Boven Rhyn, van Emmerik, langs het Spyk, met deszelfs dyken, tot daar dezelve sluit, tegens de binnen lyn der oostelyke rand, van de Kaart des Bylandsche Waards

<https://hdl.handle.net/1874/272318>

Resol. 5 Nov. 1772.



KAART
 Waar op is afgebeeld, het Benedenste Gedelte van De BOVEN RYJN, van EMMERIK, langs het SPYK, met deszelfs Dyken, tot daar dezelve sluit, tegens de binnen Lijn der Oostelyke Rand, van de KAART DES BYLANDSche WAARDE, gemaect en getekend in 1770. Door den Landmeter F. Beyerinck.
 Als mede Den Kleyfche Postweg tot aan Griethuizen, den OUDEW. RYJN aldaar, tot in het Benedenste Gedelte van het SPYK, of KLEEFSCHE WAARD, zig ontlastende in den RYJN beneden.
 Mathematiec opgemaakt door F. Beyerinck en Mart. Beyerinck, beide gezwooren in door den HOVEN des FURSTENDOMS GELRE en GRAAFSCHAP ZUTPHEN Geadmitteerde Landmeters.
 Vervolgens door my Onderyfgeschreeven tweede gemelde Landmeter in Plan gebracht binnen N.YMEGEN, in September 1772. Martinus Beyerinck.
 Deze naar de Originale verkleind Lijn^{en} van 45 tot 25 in October 1772. door Henrick van Straalen Geadmitteerde Landmeter.

In 't Jaar 1770 is de Kaart van de Oostelyke Rand van de Waarden van de Rijn, door den Landmeter F. Beyerinck, gemaect en getekend.

D. Bouché, Graveur, 1772.